



ESTUDIO MENSUAL DE OPINION EMPRESARIAL*

SECTOR INDUSTRIAL

Julio 2008

279 Empresas**

I. ICE GLOBAL***: Crecimiento del ICE Global en julio

En el mes de julio, el ICE global registró un incremento de 28.4 puntos, constituyéndose en el quinto mes de incremento consecutivo, para alcanzar un valor de 283 puntos.

Desde la óptica sectorial, la evolución del ICE global del mes de julio se explica al igual que el mes anterior por el crecimiento de los índices de confianza empresarial de los 4 sectores, en particular del sector comercial que registró un incremento absoluto de 29.9 puntos. Le sigue en importancia el sector de servicios, industrias y construcción con incrementos de 29.5, 27.7 y 17.0 puntos, respectivamente.

ICE_AGREGADO

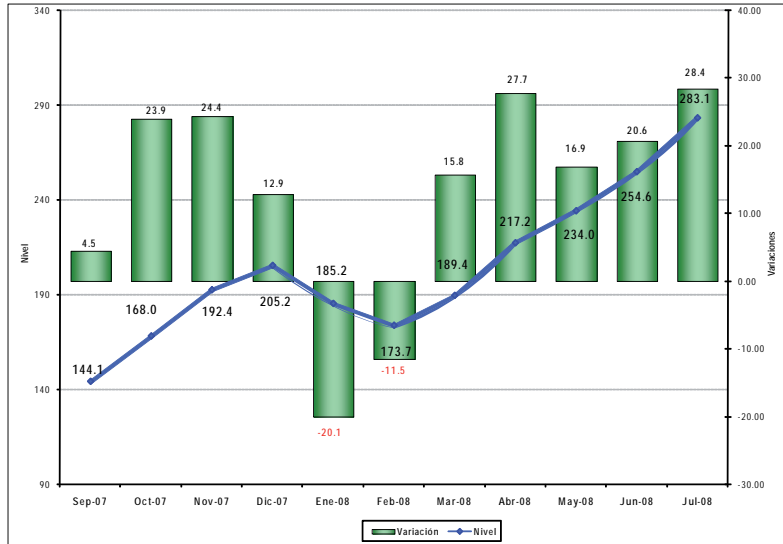

II. ICE-INDUSTRIA¹: Crecimiento sostenido de la confianza empresarial desde marzo

Al igual que en los meses precedentes, en julio se registra un alto crecimiento del ICE (27.7 puntos). Con excepción de la evolución de los precios de los insumos para la industria, el resto de variables contribuyeron positivamente al desempeño del ICE de este sector. De este modo, el índice se ubicó en 297.2 puntos.

ICE_INDUSTRIA

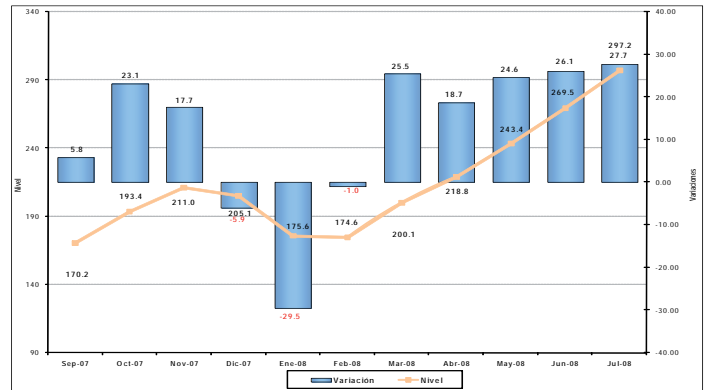

III. EMPLEO: Sin variaciones la demanda laboral en julio

En julio, la demanda laboral en el sector industrial no presentó mayores variaciones, ya que subió en 0.05%. En el mes de agosto se espera que esta variable se incremente en 0.12%.

VARIACIÓN DE LA DEMANDA LABORAL

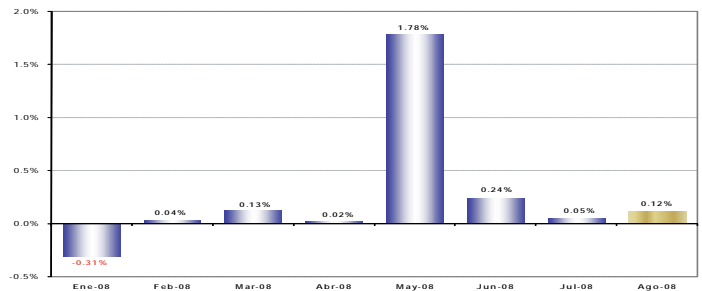

* Interpretación del ICE: A partir de Enero de 2007, y para facilidad del lector, se presenta el Índice de Confianza Empresarial, ICE_k, expresado en variaciones porcentuales mensuales. Cuando el ICE_k resultante es mayor que cero, significa que la confianza empresarial del sector k, en ese mes, mejoró con respecto al mes anterior. Por el contrario, cuando el ICE_k es negativo, significa que la confianza empresarial se deterioró con respecto al mes anterior en ese sector. Cuando en dos meses consecutivos (mes 1 y 2) el ICE_k es positivo, pero el segundo mes es menos pronunciado que el primero, significa que en el mes dos, la confianza empresarial aumentó con respecto anterior, pero con menor fuerza que lo que aumentó de confianza empresarial en el mes pasado, más no significa que disminuyó la confianza. Con el mismo criterio se puede interpretar cuando se tienen ICE's negativos consecutivos. El índice de Confianza Empresarial global (ICE) abarca cuatro sectores: Industrial, servicios, construcción y comercio. Los resultados publicados hasta diciembre del 2006 fueron calculados en función de los ingresos reportados a la Superintendencia de Compañías por parte de cada una de las empresas en el año 2004. De aquí en adelante se presentará los resultados calculados en función de los ingresos obtenidos en el año 2005 de cada empresa.

**El levantamiento de la información proporcionada por los empresarios, empleada en la elaboración del EMOE, se inicia aproximadamente cuando faltan cinco días hábiles para concluir el mes de referencia, y se culmina hasta el quinto día laborable del mes siguiente.

***Las variables que componen el ICE son: valor y volumen de ventas, nivel de producción, nivel de empleo, precios de venta, precios de insumos, nivel de competencia, nivel de negocios, se consideran estas variables en dos períodos, mes de referencia con respecto al anterior y mes siguiente con respecto al mes de referencia. Las ponderaciones de los sectores en el ICE global son las siguientes: Industria 40%, Servicios 15%, Comercio 40%, Construcción 5%.

¹ Las variables usadas para el cálculo del ICE del sector industrial son: La demanda laboral (en el presente mes y en el siguiente); el valor de ventas totales (en el presente mes y en el siguiente); el nivel de inventarios, el precio de los insumos (en el presente mes y en el siguiente) y la situación de negocio. El Estudio de Opinión Empresarial se centra en analizar a las empresas de mayores ventas de los sectores: industria, comercio, servicios y construcción, para de esta manera obtener información de las compañías que marcan tendencias en estos sectores. Es importante destacar que las expectativas para el siguiente mes de las variables estudiadas influyen en el resultado del ICE del mes en curso, es decir, la confianza empresarial depende de los resultados actuales y también de las previsiones que los empresarios manifiesten.

IV. VOLUMEN DE PRODUCCIÓN: *Crecimiento en julio y perspectivas positivas en agosto*

En julio según las empresas encuestadas, la producción de las empresas del sector industrial, creció en 1.4%, con relación al mes anterior; al desaparecer el efecto estacional del día del padre.

La previsión señala un nuevo crecimiento para el mes de agosto (1.7%),

VARIACIÓN DEL VOLUMEN DE PRODUCCION

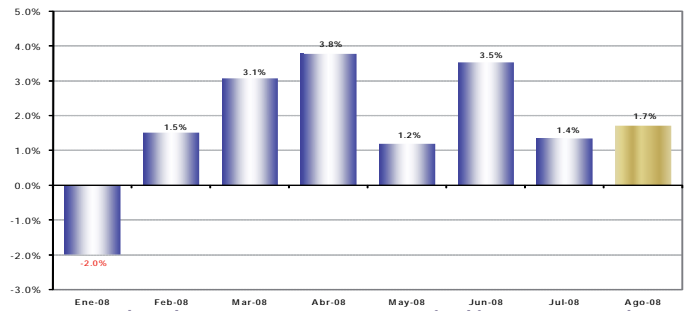

V. VALOR DE VENTAS: *Importante aumento de las ventas en julio y moderado panorama para agosto*

El valor de ventas en el sector industrial registró un crecimiento de 4.3% en el mes de julio, continuando con la recuperación de las ventas del mes anterior en que se presentó un crecimiento de 2.9%.

Se esperaría que esta variable en el mes de agosto mantenga su tendencia favorable, mostrando un crecimiento de 0.5%.

VARIACIÓN DEL VALOR DE VENTAS

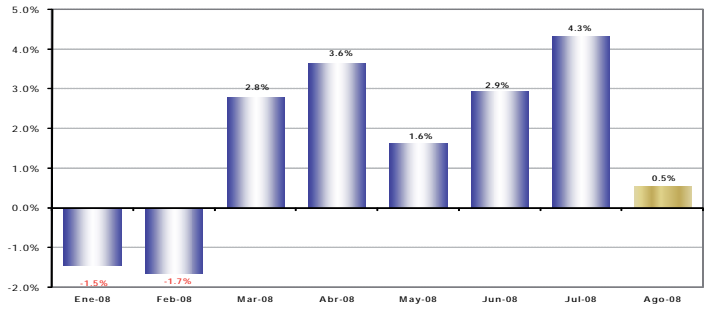

VI. NIVEL DE INVENTARIOS: *Reducción de los inventarios*

Un valor negativo en esta variable significa que la cantidad de empresas que tienen inventarios por sobre lo normal para el mes de análisis, es mayor a la cantidad de empresas que tienen inventarios bajo lo normal para el mismo mes.

En el mes de julio, el saldo neto presentado por esta variable fue de -2.5%, lo cual indica una menor acumulación de inventarios como resultado del incremento de las ventas.

SALDO DEL NIVEL DE INVENTARIOS

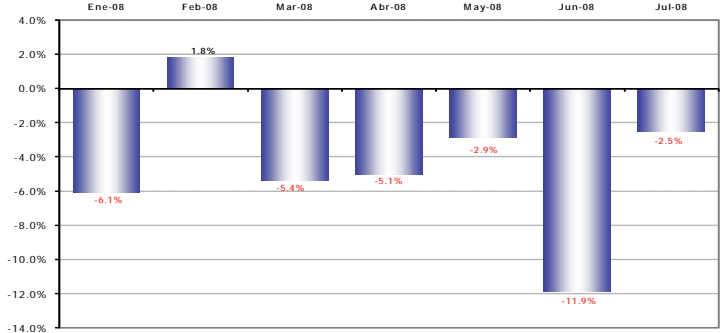

VII. INSUMOS: *Persiste crecimiento del precio de los insumos*

En el mes de julio la tasa de crecimiento de los precios de los insumos fue de 2.2%, presentando un comportamiento similar al del mes pasado. Se prevé que para agosto los precios vuelvan a crecer, pero a un ritmo menor (1.0%).

VARIACIÓN DEL PRECIO PROMEDIO DE INSUMOS

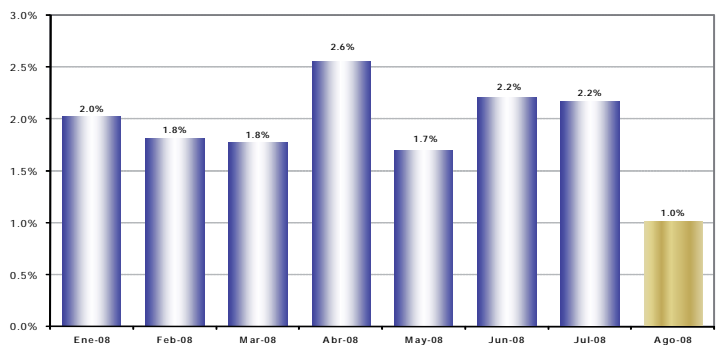

VIII. SITUACIÓN DE NEGOCIO²: *Buena percepción del negocio en julio y agosto*

Como resultado del desempeño favorable del sector industrial en el mes de julio, la percepción sobre la situación de negocio es también positiva y las perspectivas para agosto son igualmente positivas.

El saldo de respuesta de los empresarios que considera estar mejor que en el mes anterior fue de 22.7%; y para el mes de agosto se espera un saldo de respuesta de 19.4%.

SALDO DE SITUACION DE NEGOCIOS

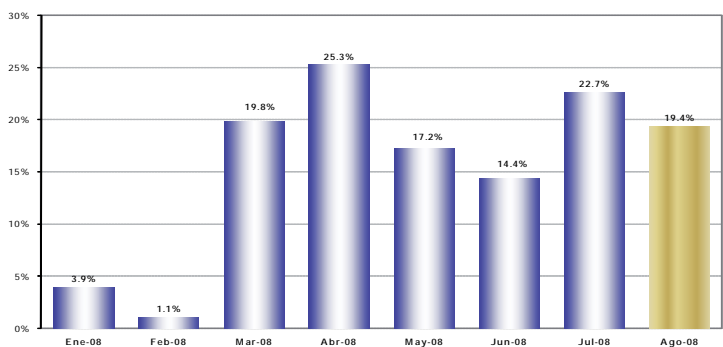

² La situación de negocios se presenta como un saldo, es decir, es el resultado de la resta entre los empresarios que consideran que están mejor que el anterior mes, menos los empresarios que consideran estar peor que el anterior mes.



ESTUDIO MENSUAL DE OPINION EMPRESARIAL* SECTOR COMERCIAL

Julio 2008

201 Empresas**

I. ICE GLOBAL***: Crecimiento del ICE Global en julio

ICE_AGREGADO

En el mes de julio, el ICE global registró un incremento de 28.4 puntos, constituyéndose en el quinto mes de incremento consecutivo, para alcanzar un valor de 283 puntos.

Desde la óptica sectorial, la evolución del ICE global del mes de julio se explica al igual que el mes anterior por el crecimiento de los índices de confianza empresarial de los 4 sectores, en particular del sector comercial que registró un incremento absoluto de 29.9 puntos. Le sigue en importancia el sector de servicios, industrias y construcción con incrementos de 29.5, 27.7 y 17.0 puntos, respectivamente.

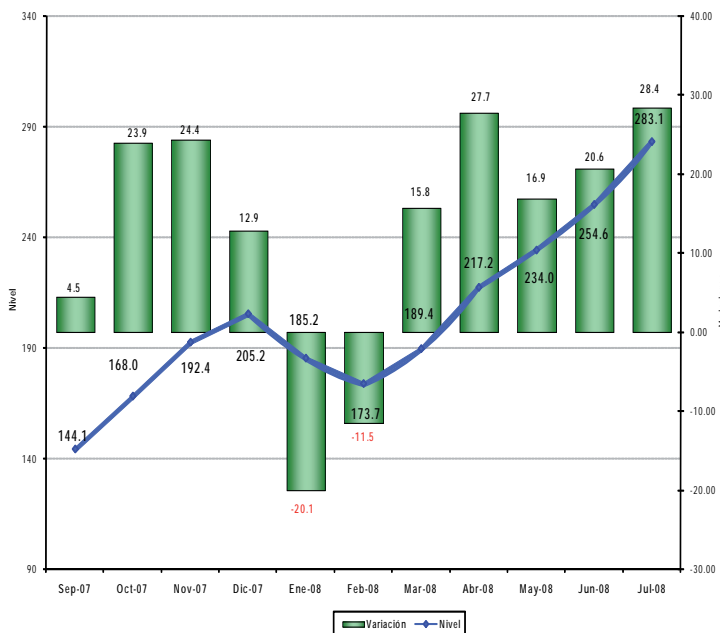

II. ICE-COMERCIO¹: Repunte del ICE comercio en julio

ICE_COMERCIO

La confianza empresarial del sector comercial en el mes de julio mostró un crecimiento de 29.9 puntos, siendo superior al crecimiento de los dos meses anteriores. De esta manera el índice se ubicó en 291 puntos en julio de 2008.

De otro lado, el crecimiento en el índice se explica por el crecimiento de los niveles de empleo, del nivel de ventas y de la percepción positiva la situación del negocio.

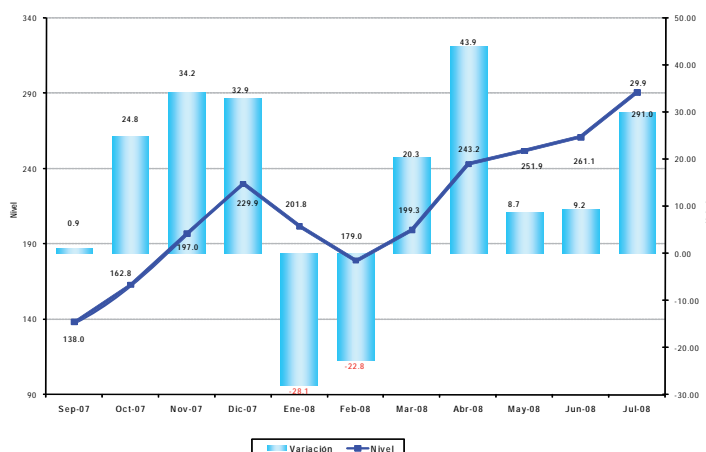

* Interpretación del ICE: A partir de Enero de 2007, y para facilidad del lector, se presenta el Índice de Confianza Empresarial, ICE, expresado en variaciones porcentuales mensuales. Cuando el ICE resultante es mayor que cero, significa que la confianza empresarial del sector k, en ese mes, mejoró con respecto al mes anterior. Por el contrario, cuando el ICE es negativo, significa que la confianza empresarial se deterioró con respecto al mes anterior en ese sector. Cuando en dos meses consecutivos (mes 1 y 2) el ICE es positivo, pero el segundo mes es menos pronunciado que el primero, significa que en el mes dos, la confianza empresarial aumentó con respecto anterior, pero con menor fuerza que lo que aumentó de confianza empresarial en el mes pasado, más no significa que disminuyó la confianza. Con el mismo criterio se puede interpretar cuando se tienen ICE's negativos consecutivos. El índice de Confianza Empresarial global (ICE) abarca cuatro sectores: Industrial, servicios, construcción y comercio. Los resultados publicados hasta diciembre del 2006 fueron calculados en función de los ingresos reportados a la Superintendencia de Compañías por parte de cada una de las empresas en el año 2004. De aquí en adelante se presentará los resultados calculados en función de los ingresos obtenidos en el año 2005 de cada empresa.

**El levantamiento de la información proporcionada por los empresarios, empleada en la elaboración del EMOE, se inicia aproximadamente cuando faltan cinco días hábiles para concluir el mes de referencia, y se culmina hasta el quinto día laborable del mes siguiente.

***Las variables que componen el ICE son: valor y volumen de ventas, nivel de producción, nivel de empleo, precios de venta, precios de insumos, nivel de competencia, nivel de negocios, se consideran estas variables en dos períodos, mes de referencia con respecto al anterior y mes siguiente con respecto al mes de referencia. Las ponderaciones de los sectores en el ICE global son las siguientes: Industria 40%, Servicios 15%, Comercio 40%, Construcción 5%.

¹ Las variables usadas para el cálculo del ICE del sector comercial son: La demanda laboral (en el presente mes y en el siguiente); el valor de ventas totales (en el presente mes y en el siguiente); el nivel de inventarios y la situación de negocio. El Estudio de Opinión Empresarial se centra en analizar a las empresas de mayores ventas de los sectores: industria, comercio, servicios y construcción, para de esta manera obtener información de las compañías que marcan tendencias en estos sectores. Es importante destacar que las expectativas para el siguiente mes de las variables estudiadas influyen en el resultado del ICE del mes en curso, es decir, la confianza empresarial depende de los resultados actuales y también de las previsiones que los empresarios manifiesten.

III. EMPLEO: Crecimiento en la demanda laboral en julio

VARIACIÓN DEL PERSONAL OCUPADO

En el mes de julio, los empresarios del sector comercial reportaron un importante aumento de la demanda laboral. Para agosto no se presentarían mayores cambios en esta variable.

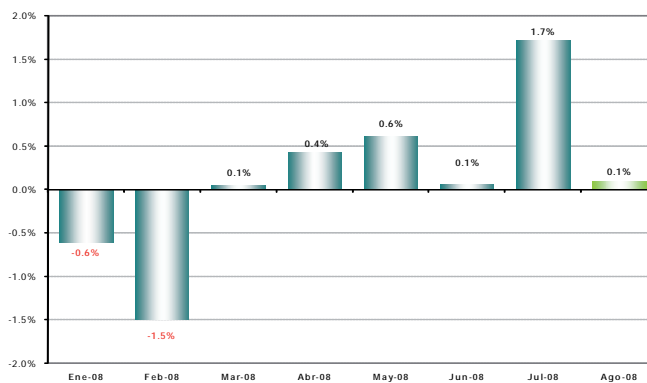

IV. VALOR DE VENTAS: Significativo crecimiento de las ventas en julio y optimismo en agosto

VARIACIÓN DEL VALOR TOTAL DE VENTAS

En julio, el valor de ventas de las empresas encuestadas del sector comercial habría aumentado en 4.6% con relación al mes anterior, siendo este crecimiento el segundo más elevado del actual año.

Para agosto se espera un crecimiento de las ventas de este sector en 2.0%, como consecuencia de las ventas escolares.

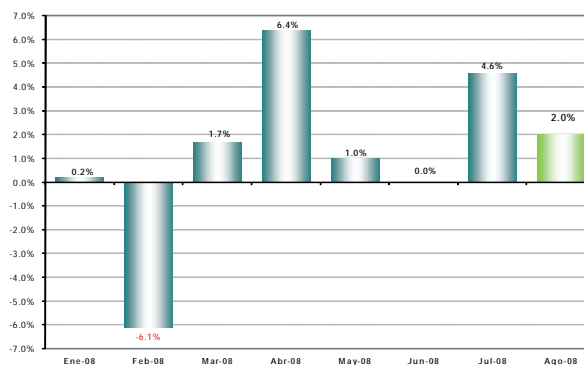

V. NIVEL DE INVENTARIOS: Inventarios dentro de rangos normales

SALDO DEL NIVEL DE INVENTARIOS

Un valor negativo en esta variable significa que la cantidad de empresas que tienen inventarios por sobre lo normal para el mes de análisis, es mayor a la cantidad de empresas que tienen inventarios bajo lo normal para el mismo mes.

En el mes de julio el saldo neto presentado fue negativo (14.9%).

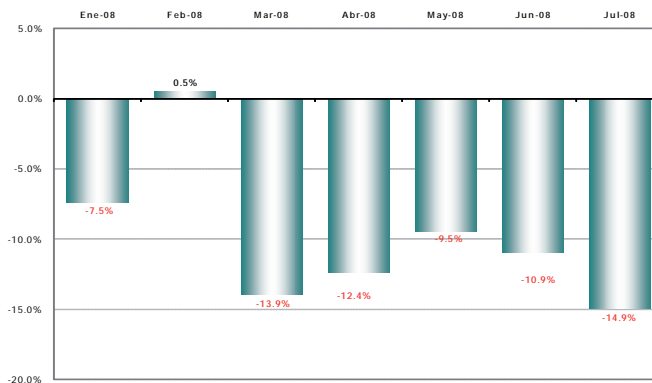

VI. SITUACIÓN DE NEGOCIO²: Saldos optimistas en julio y agosto

SALDO DE SITUACIÓN DE NEGOCIOS

Como resultado del desempeño favorable del sector comercial en el mes de julio, la percepción sobre la situación de negocio es también positiva y las perspectivas para agosto son aún mejores.

El saldo de respuesta de los empresarios que considera estar mejor que en el mes anterior fue de 26.9%; y para el mes de agosto se espera similar saldo de respuesta.

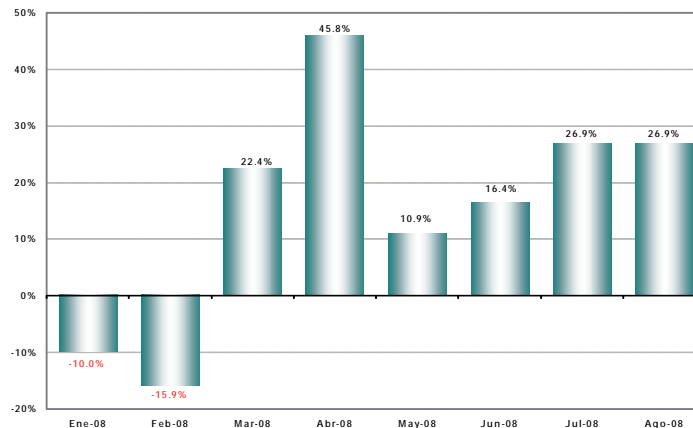

² La situación de negocios se presenta como un saldo, es decir, es el resultado de la resta entre los empresarios que consideran que están mejor que el anterior mes, menos los empresarios que consideran estar peor que el anterior mes.



ESTUDIO MENSUAL DE OPINION EMPRESARIAL* SECTOR DE LA CONSTRUCCION

Julio 2008

120 Empresas**

I. ICE GLOBAL***: Crecimiento del ICE Global en julio

En el mes de julio, el ICE global registró un incremento de 28.4 puntos, constituyéndose en el quinto mes de incremento consecutivo, para alcanzar un valor de 283 puntos.

Desde la óptica sectorial, la evolución del ICE global del mes de julio se explica al igual que el mes anterior por el crecimiento de los índices de confianza empresarial de los 4 sectores, en particular del sector comercial que registró un incremento absoluto de 29.9 puntos. Le sigue en importancia el sector de servicios, industrias y construcción con incrementos de 29.5, 27.7 y 17.0 puntos, respectivamente.

ICE_AGREGADO

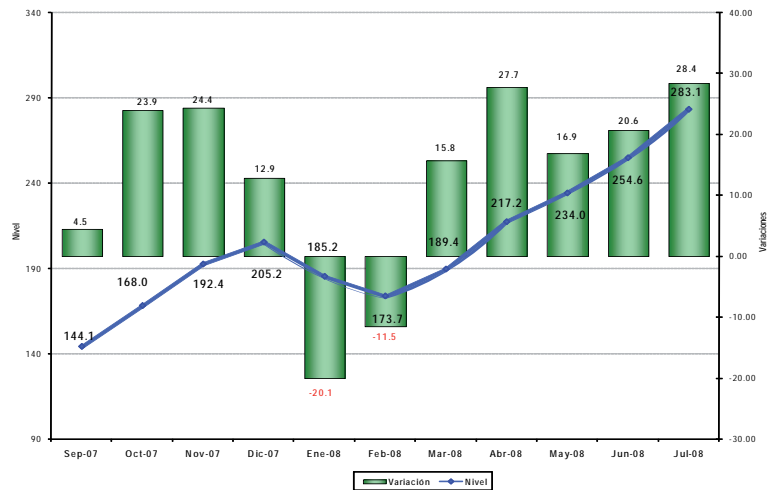

II. ICE-CONSTRUCCIÓN¹: Repunte de la Confianza en los constructores desde el segundo trimestre

A partir del segundo trimestre se observa un repunte de la confianza empresarial. Con excepción de la evolución de los precios de los insumos para la construcción y de los niveles de empleo, el resto de variables contribuyeron positivamente al desempeño del ICE de este sector. Así, el índice se ubicó en 251.6 puntos.

ICE_CONSTRUCCIÓN

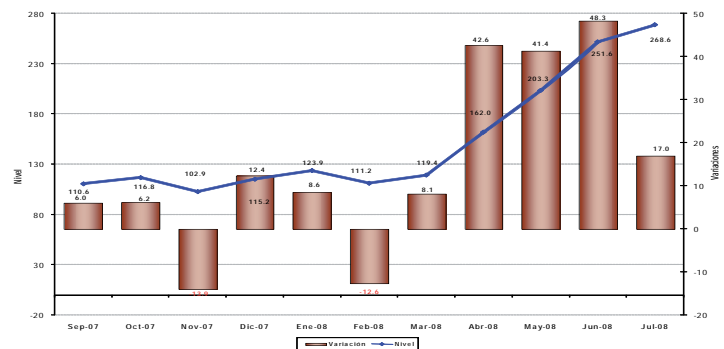

III. EMPLEO: Aumento de la demanda laboral de julio y moderado optimismo para agosto

A diferencia del mes de junio en que no existió mayor variación de la demanda laboral, en julio se presenta un crecimiento de 1.8%

Para el mes de agosto, los empresarios del sector, prevén que la demanda laboral crezca en 1%.

VARIACIÓN DEL PERSONAL OCUPADO

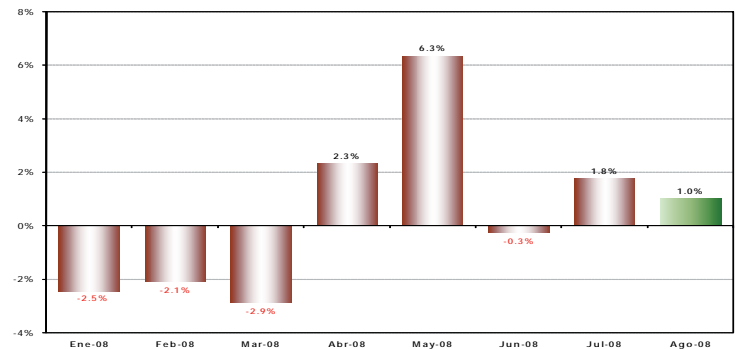

* Interpretación del ICE: A partir de Enero de 2007, y para facilidad del lector, se presenta el Índice de Confianza Empresarial, ICE, expresado en variaciones porcentuales mensuales. Cuando el ICE_k resultante es mayor que cero, significa que la confianza empresarial del sector k, en ese mes, mejoró con respecto al mes anterior. Por el contrario, cuando el ICE_k es negativo, significa que la confianza empresarial se deterioró con respecto al mes anterior en ese sector. Cuando en dos meses consecutivos (mes 1 y 2) el ICE_k es positivo, pero el segundo mes es menos pronunciado que el primero, significa que en el mes dos, la confianza empresarial aumentó con respecto anterior, pero con menor fuerza que lo que aumentó de confianza empresarial en el mes pasado, más no significa que disminuyó la confianza. Con el mismo criterio se puede interpretar cuando se tienen ICE's negativos consecutivos. El índice de Confianza Empresarial global (ICE) abarca cuatro sectores: Industrial, servicios, construcción y comercio. Los resultados publicados hasta diciembre del 2006 fueron calculados en función de los ingresos reportados a la Superintendencia de Compañías por parte de cada una de las empresas en el año 2004. De aquí en adelante se presentará los resultados calculados en función de los ingresos obtenidos en el año 2005 de cada empresa.

**El levantamiento de la información proporcionada por los empresarios, empleada en la elaboración del EMOE, se inicia aproximadamente cuando faltan cinco días hábiles para concluir el mes de referencia, y se culmina hasta el quinto día laborable del mes siguiente.

***Las variables que componen el ICE son: valor y volumen de ventas, nivel de producción, nivel de empleo, precios de venta, precios de insumos, nivel de competencia, nivel de negocios, se consideran estas variables en dos períodos, mes de referencia con respecto al anterior y mes siguiente con respecto al mes de referencia. Las ponderaciones de los sectores en el ICE global son las siguientes: Industria 40%, Servicios 15%, Comercio 40%, Construcción 5%.

¹Las variables usadas para el cálculo del ICE del sector construcción son: La demanda laboral (en el presente mes y en el siguiente); el valor total planillado (en el presente mes y en el siguiente); el volumen de construcción (en el presente mes y en el siguiente) y la situación de negocio. El Estudio de Opinión Empresarial se centra en analizar a las empresas de mayores ventas de los sectores: industria, comercio, servicios y construcción. para de esta manera obtener información de las compañías que marcan tendencias en estos sectores. Es importante destacar que las expectativas para el siguiente mes de las variables estudiadas influyen en el resultado del ICE del mes en curso, es decir, la confianza empresarial depende de los resultados actuales y también de las previsiones que los empresarios manifiesten.

IV. VOLUMEN DE CONSTRUCCIÓN: Se mantiene en julio y perspectivas optimistas para agosto

VARIACIÓN VOLUMEN DE CONSTRUCCIÓN

El volumen de la construcción volvió a mostrar crecimiento en julio. Así, el volumen de construcción creció en este mes, en 1.5%, siendo este crecimiento el menor de los últimos cinco meses. Este resultado señala la continuación del crecimiento del volumen de construcción de los últimos meses.

Para el mes de agosto, los empresarios esperan que el volumen de construcción mejore en 1.4%.

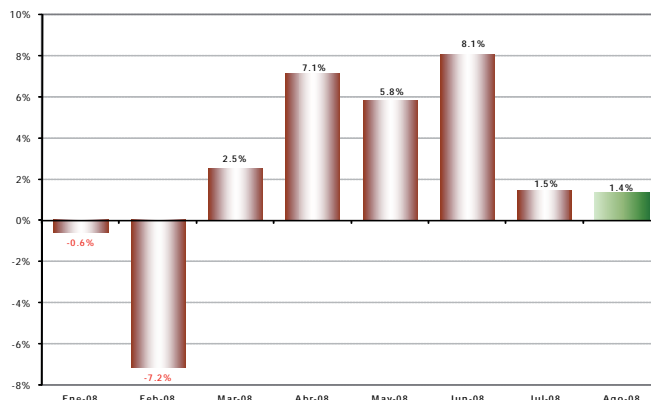

V. VALOR TOTAL PLANILLADO²: Continua crecimiento de las ventas

VARIACIÓN DEL VALOR TOTAL PLANILLADO

Siguiendo la evolución del volumen de construcción, el valor planillado registró un crecimiento de 1.9%.

Las previsiones de crecimiento para el mes de agosto son alentadoras, ya que los empresarios esperan que el valor planillado crezca en un 3.1%.

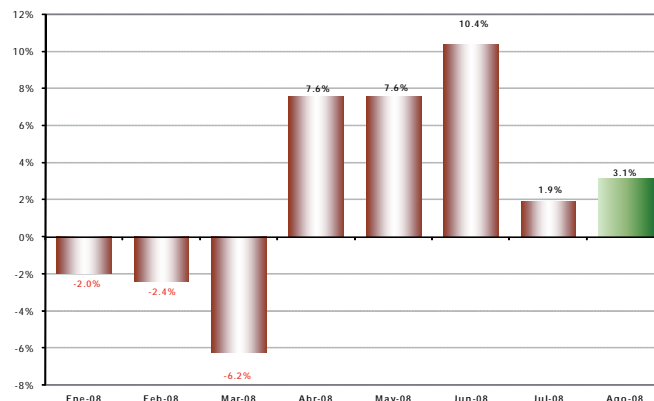

VI. PRECIOS DE INSUMOS: Crecen los precios pero a menor ritmo

PRECIO PROMEDIO DE MATERIALES

El crecimiento del precio de los insumos se desaceleró significativamente en julio. Los empresarios encuestados del sector construcción manifiestan que esta variable habría crecido en 5.6% en el mes de julio.

Igualmente, las perspectivas para agosto son alentadoras, según los empresarios del sector, los precios de los insumos se incrementarían a un menor ritmo (2.5%).

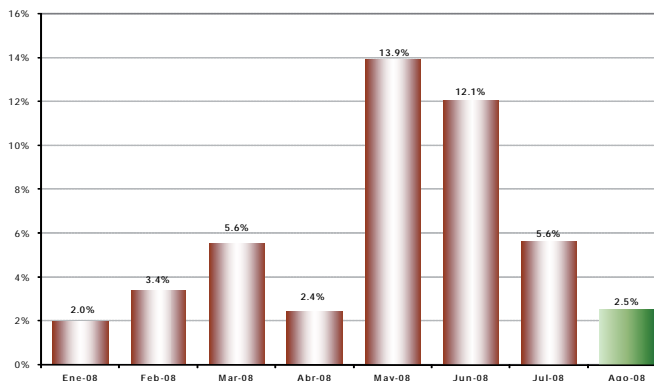

VII. SITUACIÓN DE NEGOCIO³: Mercado optimismo del sector

SALDO DE SITUACION DE NEGOCIOS

Como resultado del desempeño favorable del sector de la construcción en el mes de julio, la percepción sobre la situación de negocio es también positiva y las perspectivas para agosto son aún mejores.

El saldo de respuesta de los empresarios que considera estar mejor que en el mes anterior fue de 10.1%; y para el mes de agosto se espera un saldo de respuesta de 30.3%.

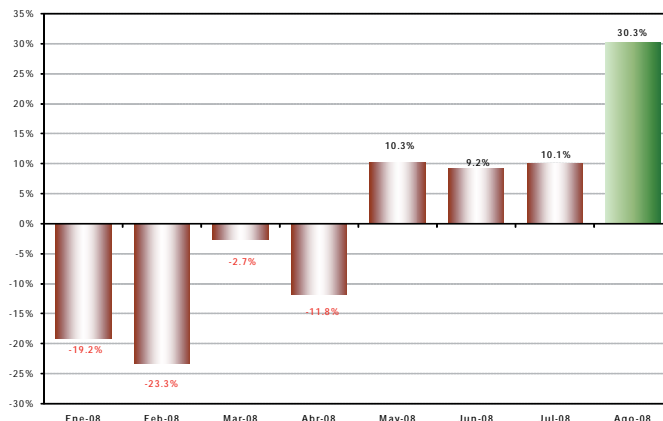

² Corresponde al valor total facturado en cada mes, es decir, es el valor vendido. En cambio el volumen de construcción se refiere al avance de las obras civiles.

³ La situación de negocios se presenta como un saldo, es decir, es el resultado de la resta entre los empresarios que consideran que están mejor que el anterior mes, menos los empresarios que consideran estar peor que el anterior mes.



ESTUDIO MENSUAL DE OPINION EMPRESARIAL*

SECTOR DE SERVICIOS

Julio 2008

200 Empresas**

I. ICE GLOBAL***: Crecimiento del ICE Global en julio

En el mes de julio, el ICE global registró un incremento de 28.4 puntos, constituyéndose en el quinto mes de incremento consecutivo, para alcanzar un valor de 283 puntos.

Desde la óptica sectorial, la evolución del ICE global del mes de julio se explica al igual que el mes anterior por el crecimiento de los índices de confianza empresarial de los 4 sectores, en particular del sector comercial que registró un incremento absoluto de 29.9 puntos. Le sigue en importancia el sector de servicios, industrias y construcción con incrementos de 29.5, 27.7 y 17.0 puntos, respectivamente.

ICE_AGREGADO

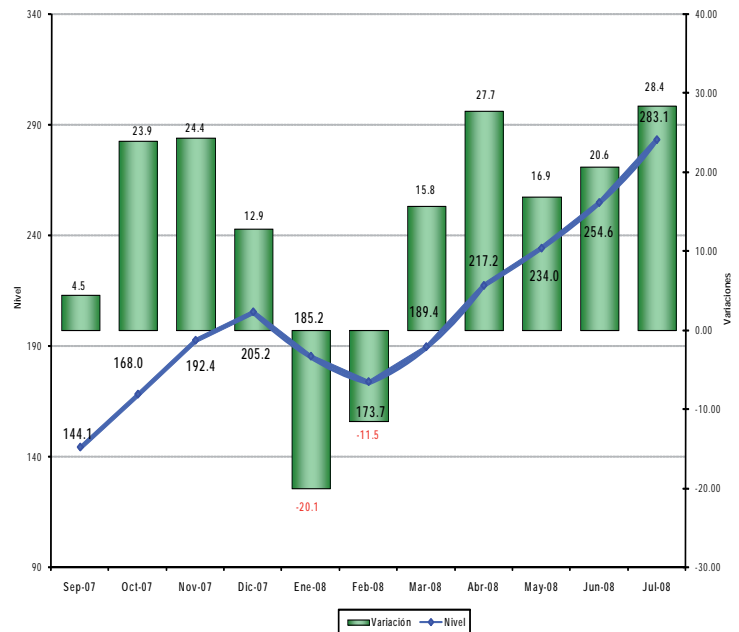

II. ICE-SERVICIOS¹: Vuelve a crecer la confianza empresarial en julio

ICE_SERVICIOS

Luego de un primer trimestre a la baja, la confianza empresarial de este sector muestra un repunte a partir de mayo. Este sector presentó crecimiento en la confianza empresarial en el mes de julio continuando el comportamiento del mes anterior; es así que el indicador se incrementó en 29.5 puntos para ubicarse en los 270.6 puntos.

Los factores más significativos para el incremento del ICE servicios fue el crecimiento de la demanda laboral, del valor de ventas y de la situación del negocio.

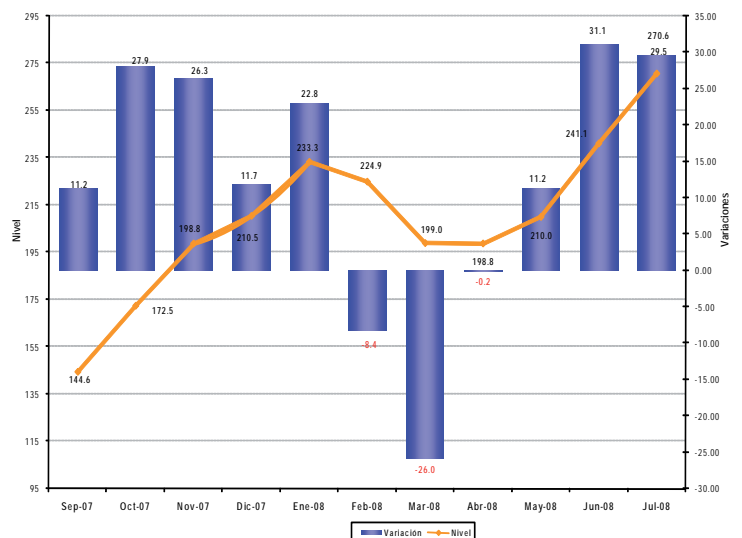

* **Interpretación del ICE:** A partir de Enero de 2007, y para facilidad del lector, se presenta el Índice de Confianza Empresarial, ICE_t, expresado en variaciones porcentuales mensuales. Cuando el ICE_t resultante es mayor que cero, significa que la confianza empresarial del sector k, en ese mes, mejoró con respecto al mes anterior. Por el contrario, cuando el ICE_t es negativo, significa que la confianza empresarial se deterioró con respecto al mes anterior en ese sector. Cuando en dos meses consecutivos (mes 1 y 2) el ICE_t es positivo, pero el segundo mes es menos pronunciado que el primero, significa que en el mes dos, la confianza empresarial aumentó con respecto anterior, pero con menor fuerza que lo que aumentó de confianza empresarial en el mes pasado, más no significa que disminuyó la confianza. Con el mismo criterio se puede interpretar cuando se tienen ICE's negativos consecutivos. El índice de Confianza Empresarial global (ICE) abarca cuatro sectores: Industrial, servicios, construcción y comercio. Los resultados publicados hasta diciembre del 2006 fueron calculados en función de los ingresos reportados a la Superintendencia de Compañías por parte de cada una de las empresas en el año 2004. De aquí en adelante se presentará los resultados calculados en función de los ingresos reportados en el año 2005 de cada empresa.

**El levantamiento de la información proporcionada por los empresarios, empleada en la elaboración del EMOE, se inicia aproximadamente cuando faltan cinco días hábiles para concluir el mes de referencia, y se culmina hasta el quinto día laborable del mes siguiente.

***Las variables que componen el ICE son: valor y volumen de ventas, nivel de producción, nivel de empleo, precios de venta, precios de insumos, nivel de competencia, nivel de negocios, se consideran estas variables en dos períodos, mes de referencia con respecto al anterior y mes siguiente con respecto al mes de referencia. Las ponderaciones de los sectores en el ICE global son las siguientes: Industria 40%, Servicios 15%, Comercio 40%, Construcción 5%.

¹ Las variables usadas para el cálculo del ICE del sector servicios son: La demanda laboral (en el presente mes y en el siguiente); el valor de ventas totales (en el presente mes y en el siguiente); y la situación de negocio. El Estudio de Opinión Empresarial se centra en analizar a las empresas de mayores ventas de los sectores: industria, comercio, servicios y construcción, para de esta manera obtener información de las compañías que marcan tendencias en estos sectores. Es importante destacar que las expectativas para el siguiente mes de las variables estudiadas influyen en el resultado del ICE del mes en curso, es decir, la confianza empresarial depende de los resultados actuales y también de las previsiones que los empresarios manifiesten.

III. EMPLEO: Crecimiento de la demanda laboral

VARIACION DEL PERSONAL OCUPADO

El empleo en el sector servicios en el mes de julio continuó con el crecimiento del mes anterior, de acuerdo a los empresarios encuestados del sector. Así, en julio se incrementó el empleo en 0.67%.

Para agosto, las perspectivas no mostrarían mayor variación, pues se espera un decrecimiento de 0.03%.

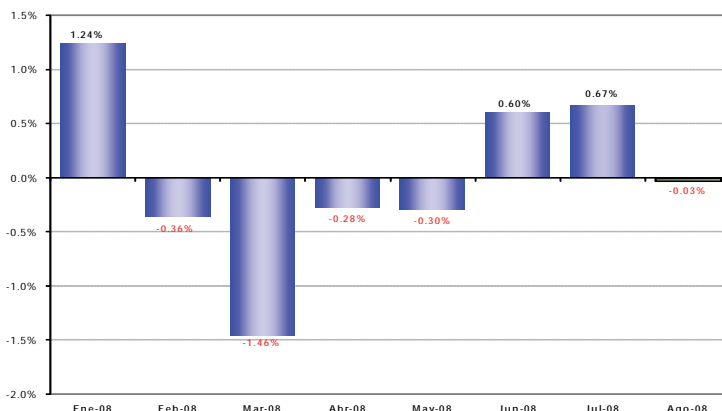

IV. VALOR DE VENTAS: Crecimiento en julio

El valor de las ventas de acuerdo a los empresarios encuestados del sector servicios creció 1.2% en el mes de julio.

Para el mes de agosto, los empresarios del sector tienen expectativas positivas, ya que esperan que las ventas crezcan en 1.2%, en comparación con el mes de referencia.

VARIACION DEL VALOR DE VENTAS

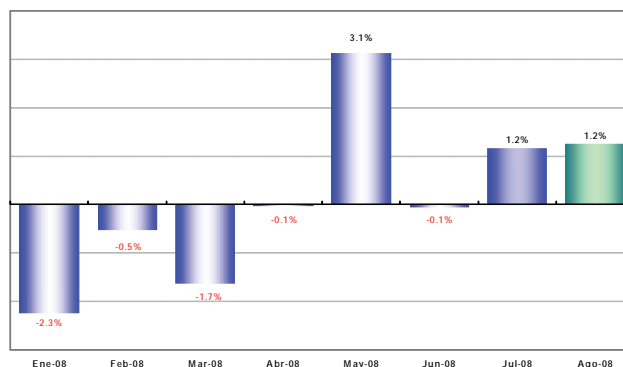

V. SITUACIÓN DE NEGOCIO²: Saldo positivos en julio y buenas expectativas en agosto

Como resultado del desempeño favorable del sector servicios en el mes de julio, la percepción sobre la situación de negocio es también positiva y las perspectivas para agosto son aún mejores.

El saldo de respuesta de los empresarios que considera estar mejor que en el mes anterior fue de 6%; y para el mes de agosto se espera un saldo de respuesta de 16.1%.

SALDO DE SITUACION DE NEGOCIOS

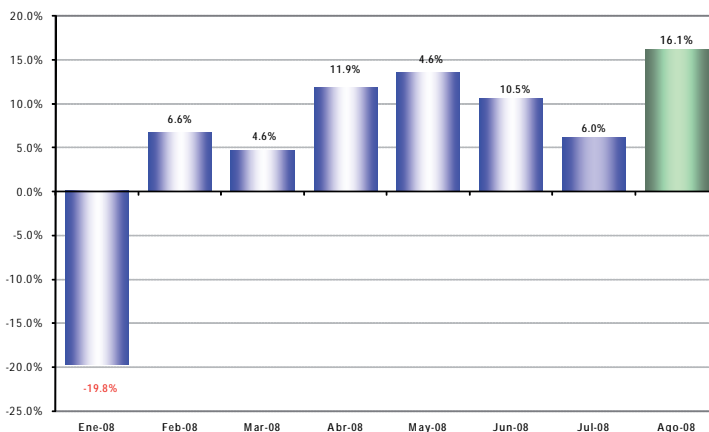

² La situación de negocios se presenta como un saldo, es decir, es el resultado de la resta entre los empresarios que consideran que están mejor que el anterior mes, menos los empresarios que consideran estar peor que el anterior mes.

TABLA 1. Tamaño de la Muestra Julio 2008

Industria	279 empresas
Construcción	120 empresas
Comercio	201 empresas
Servicios	200 empresas
Total	800 empresas