

ECUADOR: REPORTE  
MENSUAL DE INFLACIÓN  
SEPTIEMBRE 2015



## ÍNDICE DE PRECIOS AL CONSUMIDOR (IPC)

- I. Inflación mensual, anual y acumulada
- II. Contribución a la inflación mensual
- III. IPC mensual y anual por ciudades
- IV. Precios Relativos
- V. Inflación internacional
- VI. Hechos relevantes

## ÍNDICE DE PRECIOS AL PRODUCTOR (IPP)

- VII. Variación mensual y anual del índice de precios al productor (IPP)



# I. INFLACIÓN MENSUAL, ANUAL Y ACUMULADA

# INFLACIÓN MENSUAL DEL IPC Y POR DIVISIONES DE CONSUMO



(Porcentajes, 2014-2015)

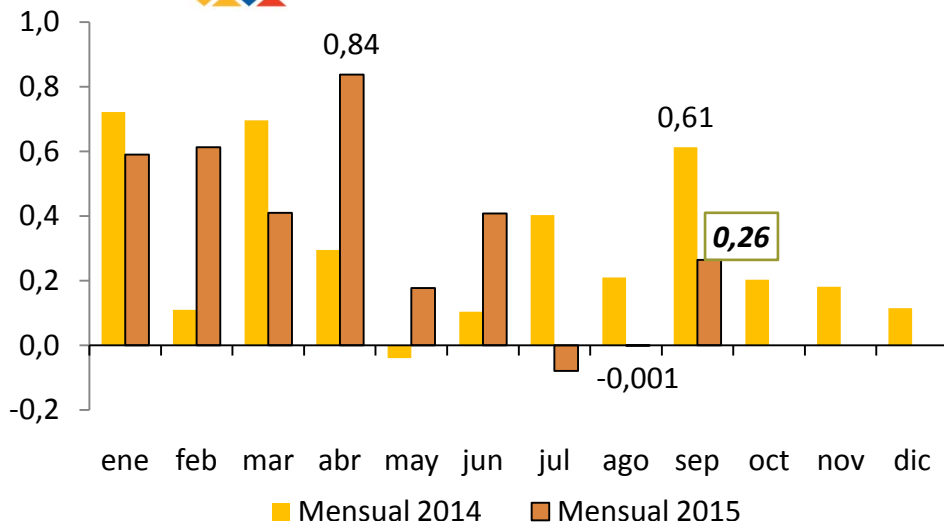

En septiembre de 2015, la inflación mensual fue de 0.26%, revirtiendo el registro negativo del mes inmediatamente anterior (-0.001%); 9 divisiones de consumo registraron resultados inflacionarios siendo la *Educación* la de mayor variación, mientras que las restantes 3 divisiones fueron negativas. (gráfico inferior).

## PONDERACIÓN

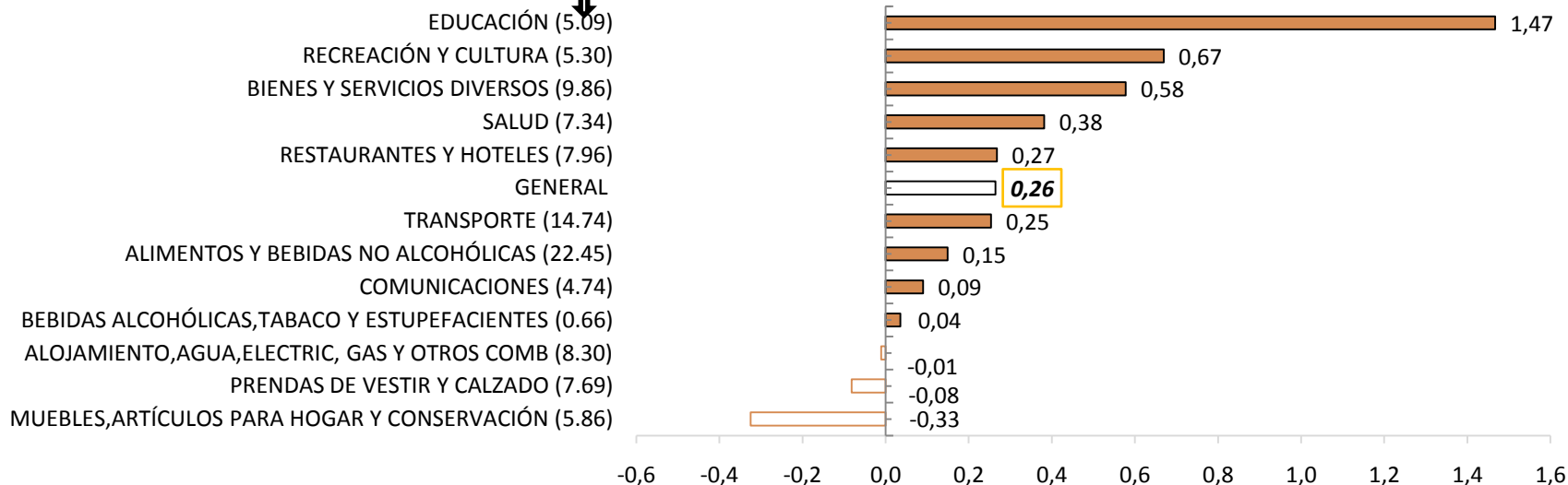

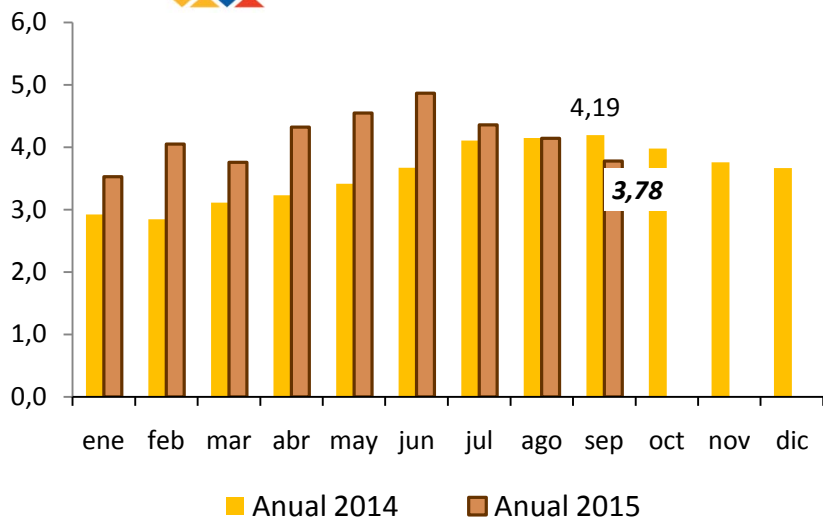

La inflación anual de septiembre de 2015 se ubicó en 3.78%, porcentaje inferior al de igual mes de 2014 (4.19%). Por divisiones de consumo, 5 agrupaciones se ubicaron por sobre el promedio general: *Bebidas Alcohólicas, tabaco y estupefacientes; Transporte; Restaurantes y Hoteles; Alojamiento; y, Alimentos y bebidas No Alcohólicas*. En las *Comunicaciones* y en *Prendas de Vestir y Calzado* se registró deflación (gráfico inferior).

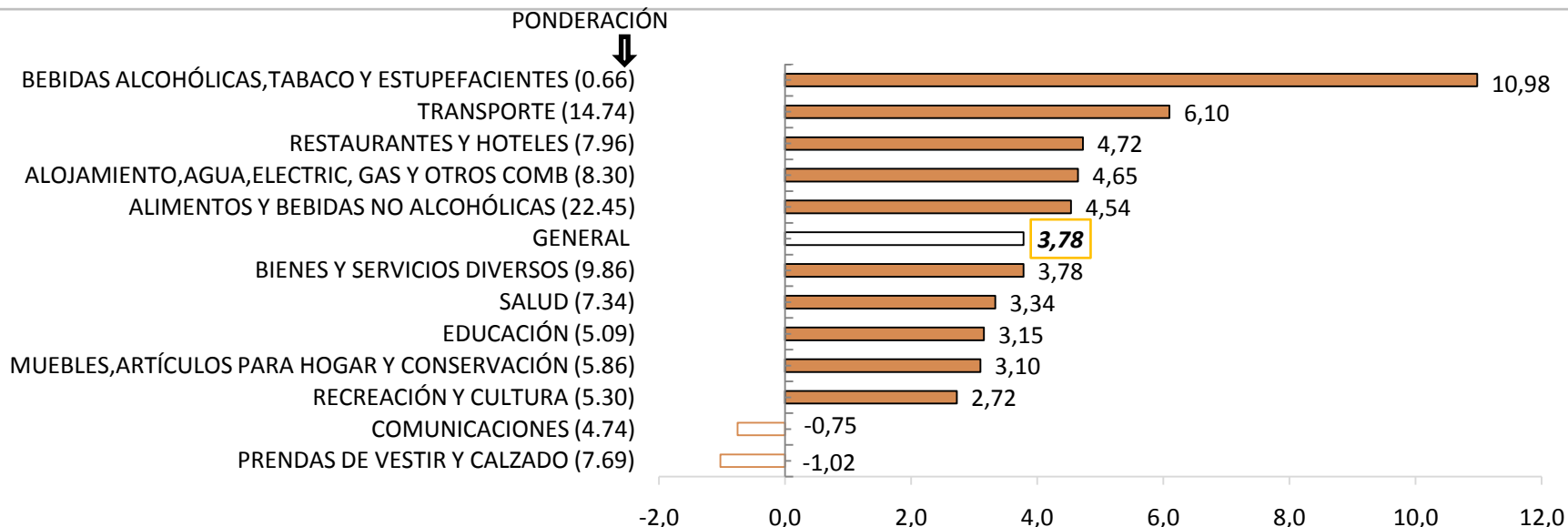



En septiembre de 2015, la inflación mensual de los *no transables* (0.47%) se ubicó por sobre el porcentaje de los *transables* (0.11%).

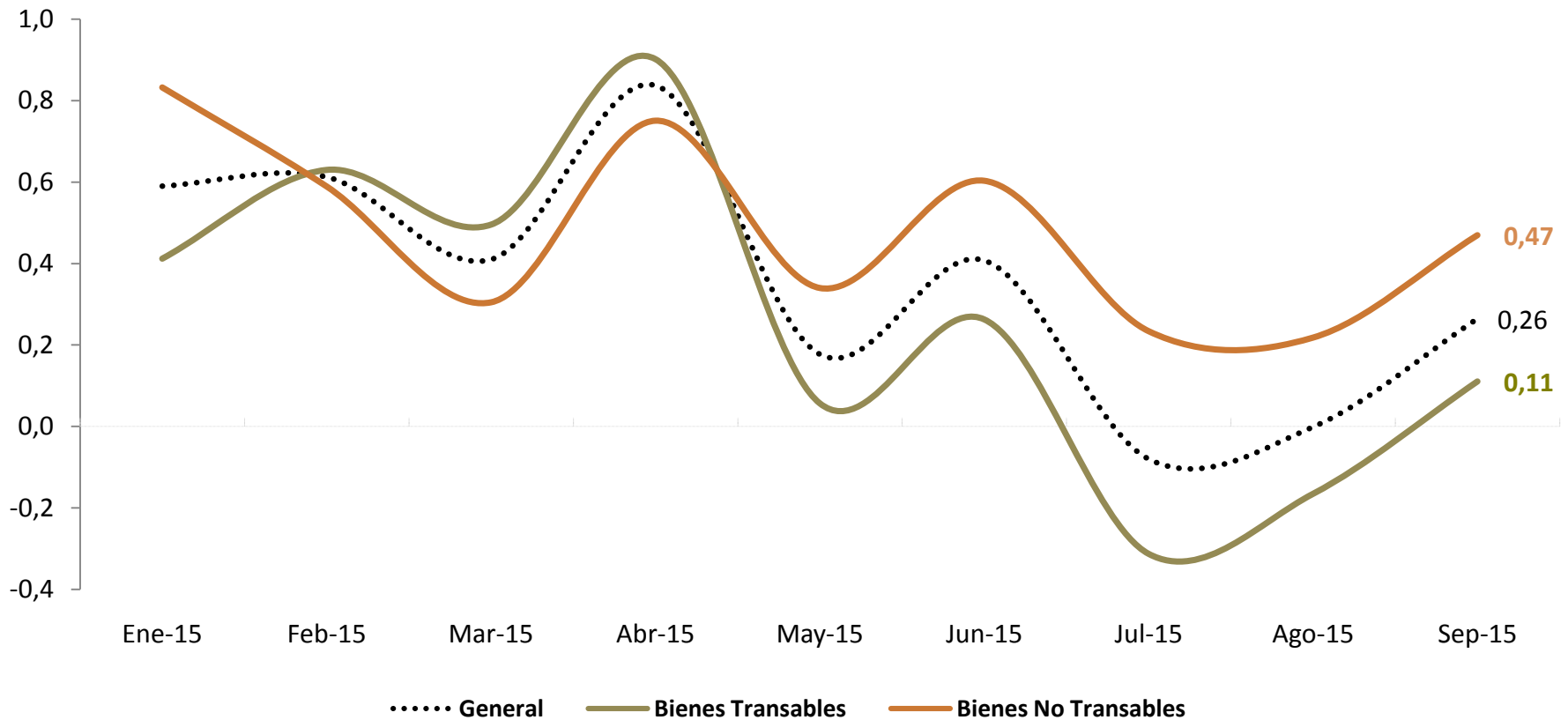

En septiembre de 2015, la inflación de los ítems *sin alimentos* (0.30%) fue superior respecto de la inflación mensual en los ítems de la división de *Alimentos y Bebidas No Alcohólicas* (0.15%).

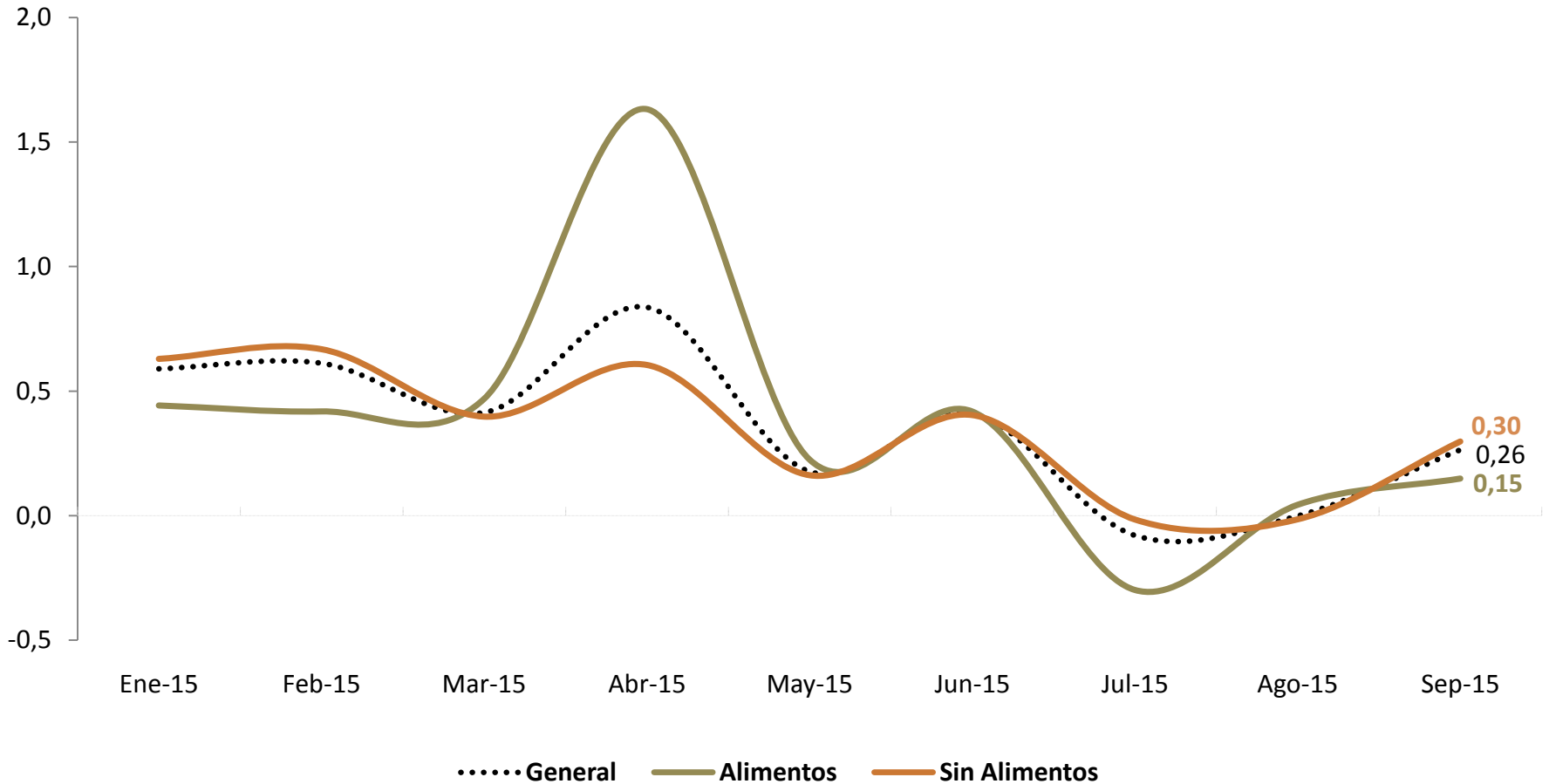



La *inflación acumulada* de septiembre de 2015 fue de 3.27%, el mayor porcentaje al de similares períodos de los últimos tres años. Por divisiones de consumo, en el 2015, los mayores incrementos acumulados se registraron en *Bebidas alcohólicas, tabaco y estupefacientes* (9.57%), *Transporte* (5.89%), y *Restaurantes y hoteles* (4.51%).

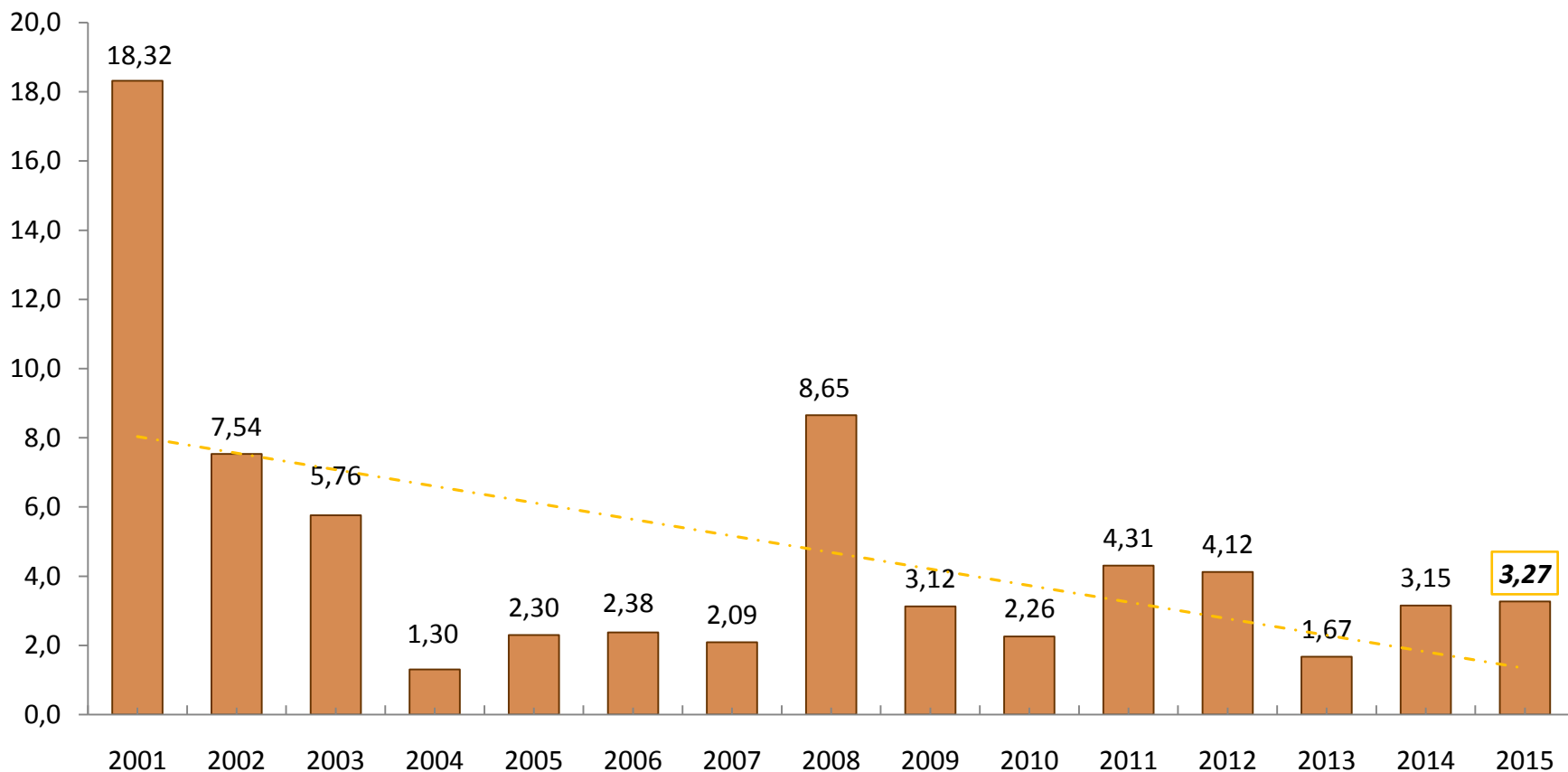





## II. CONTRIBUCIÓN A LA INFLACIÓN MENSUAL



(Porcentajes)

En septiembre de 2015, en las divisiones de consumo de *Educación* y de *Bienes y Servicios Diversos* se registraron los mayores aportes mensuales positivos; en tanto, se registró deflación en 3 divisiones. El resultado positivo del mes se evidenció en el hecho de que del total de 359 ítems que conforman la canasta con la que se mide la inflación, 185 aportaron 0.53%; 122 contribuyeron -0.27%, y 52 no aportaron.

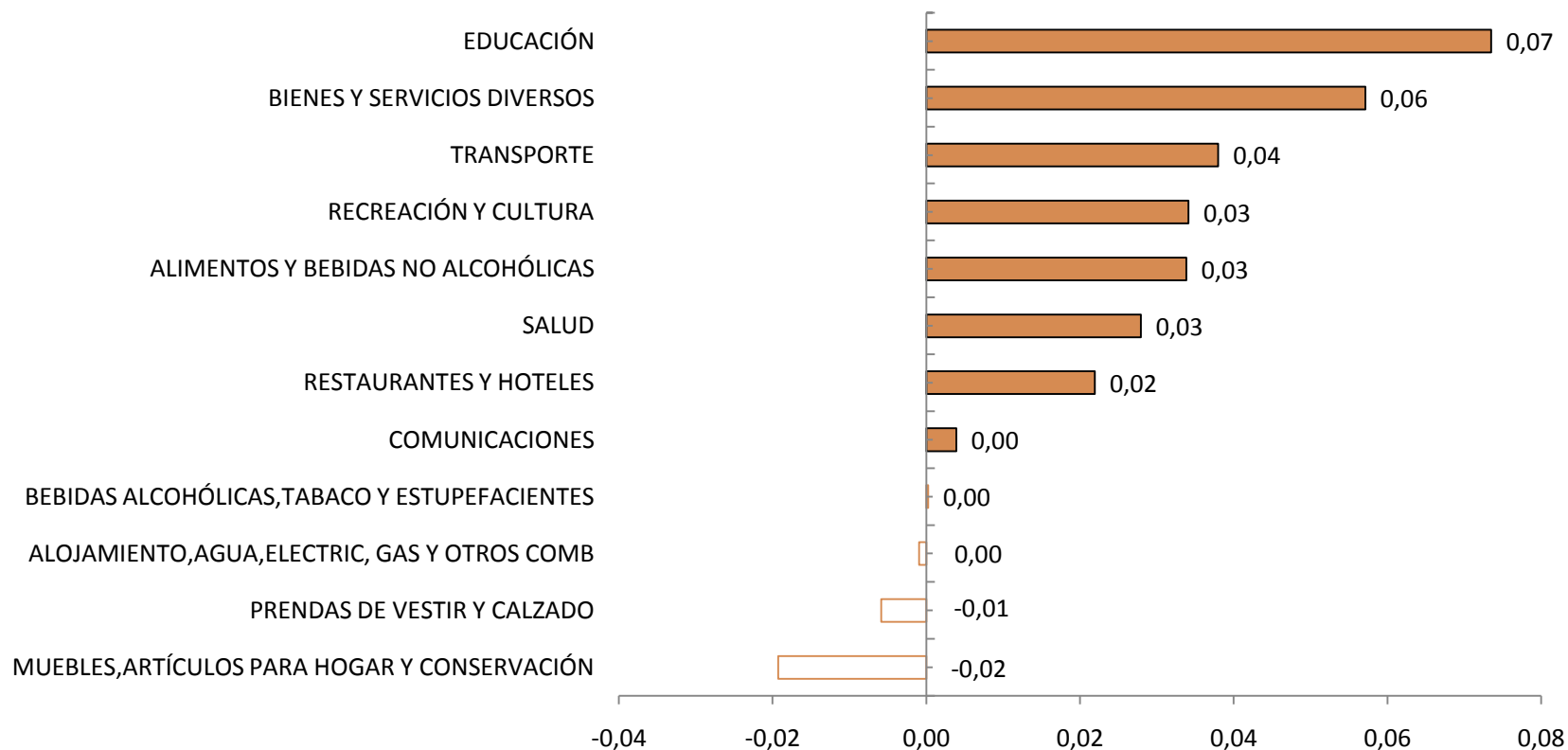



En septiembre de 2015, la contribución a la inflación mensual de los *no transables* (0.20%) se ubicó por sobre la contribución negativa de los *transables* (0.06%).

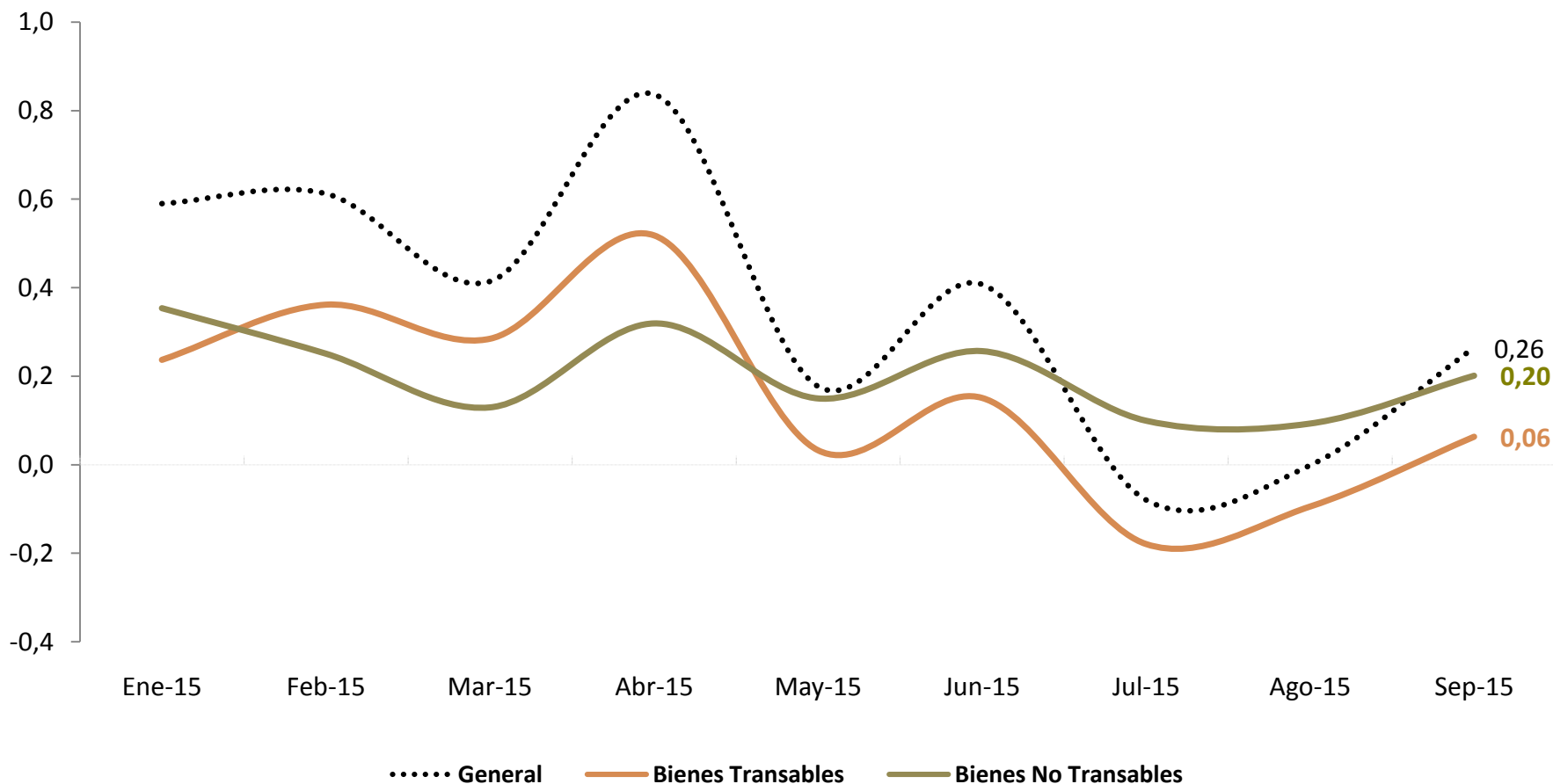



## III. IPC MENSUAL Y ANUAL POR CIUDADES



En septiembre de 2015, en 4 ciudades se registró inflación mensual por sobre el promedio general: Quito, Ambato, Esmeraldas y Guayaquil.

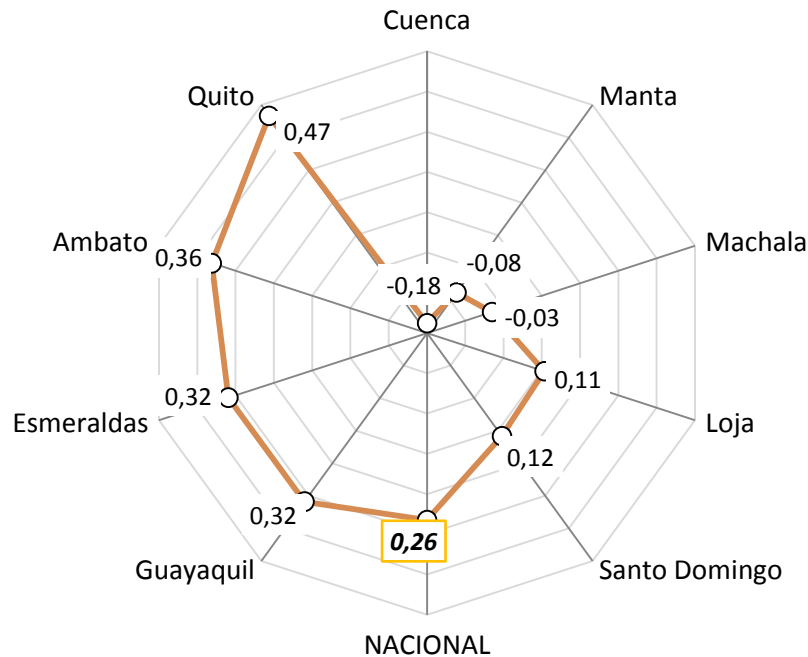

En septiembre de 2015, en 5 ciudades investigadas se registró inflación anual por sobre el promedio general: Esmeraldas, Loja, Machala, Ambato y Cuenca.

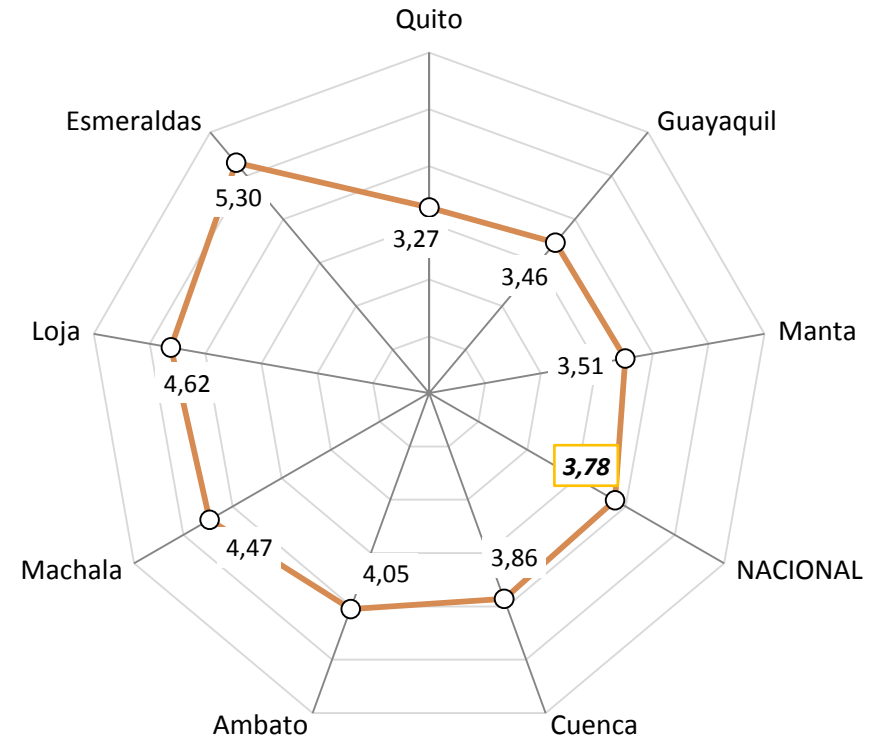

## IV. PRECIOS RELATIVOS<sup>1</sup>

<sup>1</sup> El Índice de Precios Relativos (IPR) del grupo de productos J se calcula de la siguiente manera:

$$IPR_J = \frac{P_J}{P_{J^-}} = \frac{\frac{\sum_{i \in J} w_i IP_i}{\sum_{i \in J} w_i}}{\frac{\sum_{i \in J^-} w_i IP_i}{\sum_{i \in J^-} w_i}}$$

**Donde:** J son todos los bienes y servicios que forman parte de la canasta del IPC que no están incluidos en J,  $P_J$  es el índice de precios del grupo J y  $w_i$  son las ponderaciones de los índices de precios  $IP_i$  de cada producto i de la canasta del IPC. El IPR del sector J intuitivamente señala cual es el nivel de precios del sector analizado, respecto del nivel de precios del resto de sectores de bienes y servicios que conforman la canasta del IPC. Los Índices de Precios Relativos menores a 100, indican que los precios relativos han disminuido con relación a los precios registrados en el mes de enero 2015, que es el período utilizado mes de referencia. Los índices de precios relativos mayores a 100 muestran que los precios han aumentado con respecto al período base indicado anteriormente.



En septiembre de 2015, y en la serie observada, la división de consumo de *Bebidas Alcohólicas* se ubicó como la de mayor ganancia relativa; en otras 5 divisiones de consumo también se registró un resultado de ganancia relativa.

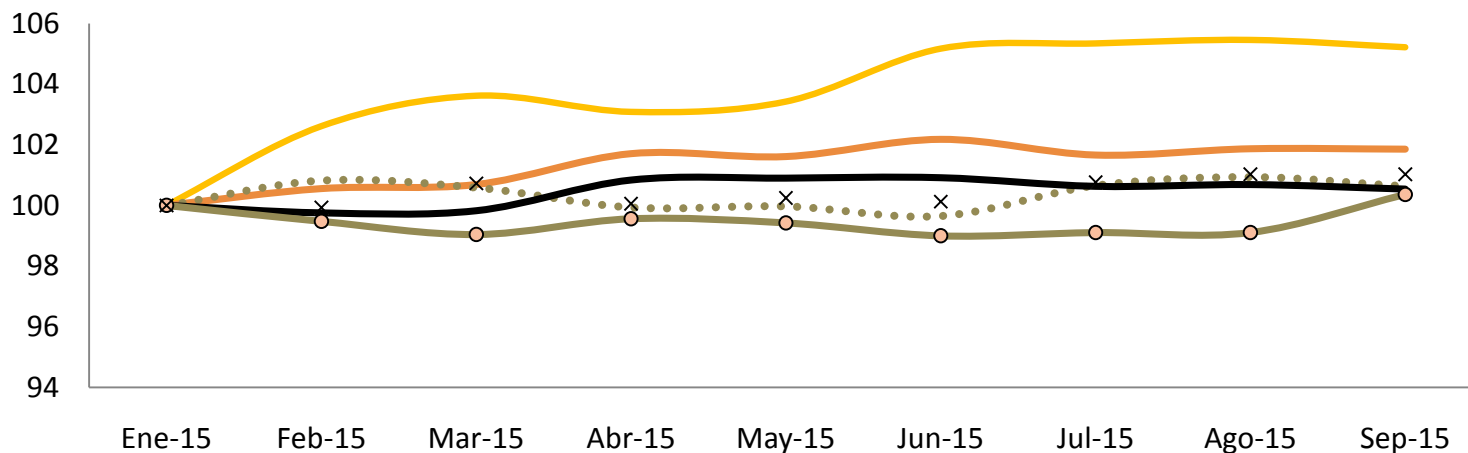

	Ene-15	Feb-15	Mar-15	Abr-15	May-15	Jun-15	Jul-15	Ago-15	Sep-15
— Bebidas Alcohólicas	100,00	102,61	103,62	103,08	103,42	105,17	105,34	105,46	105,21
— Transporte	100,00	100,55	100,69	101,70	101,61	102,18	101,66	101,86	101,85
× Restaurantes	100,00	99,93	100,72	100,05	100,24	100,13	100,76	101,02	101,03
..... Alojamiento	100,00	100,82	100,59	99,94	99,97	99,65	100,66	100,94	100,64
— Alimentos	100,00	99,75	99,82	100,84	100,90	100,92	100,63	100,69	100,54
— Educación	100,00	99,48	99,05	99,56	99,43	99,00	99,11	99,11	100,36



En septiembre de 2015, las divisiones de consumo de *Prendas de Vestir* y de *Comunicaciones* se ubicaron como las de mayor pérdida relativa.

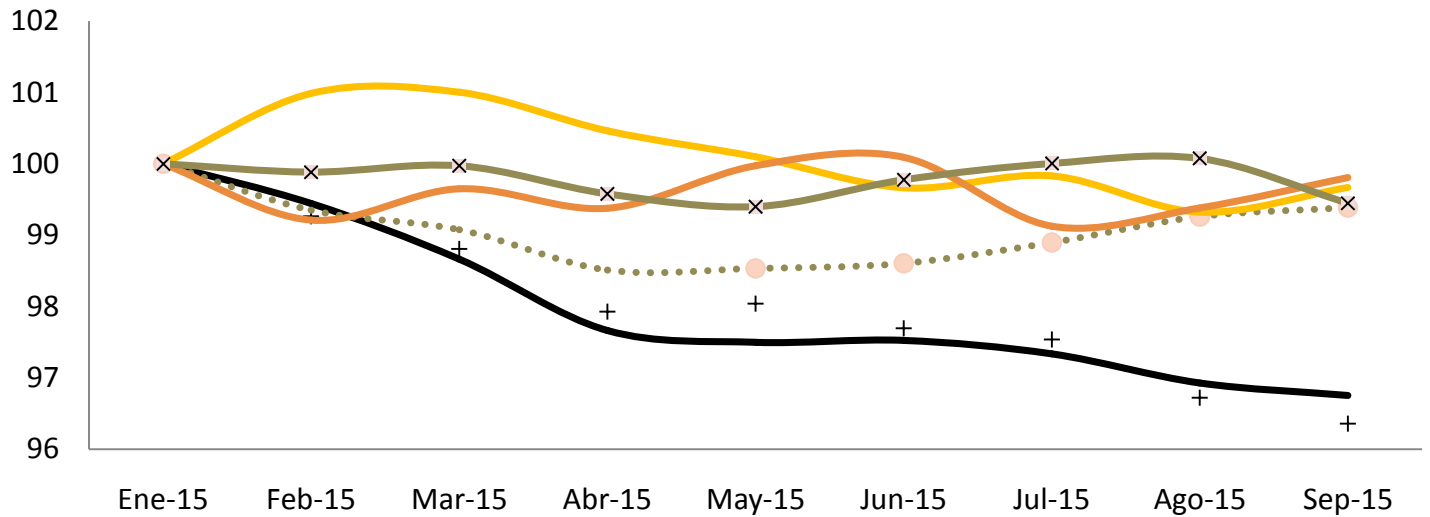

	Ene-15	Feb-15	Mar-15	Abr-15	May-15	Jun-15	Jul-15	Ago-15	Sep-15
+ Prendas de Vestir	100,00	99,26	98,81	97,93	98,04	97,69	97,54	96,72	96,36
— Comunicaciones	100,00	99,44	98,66	97,66	97,50	97,52	97,33	96,93	96,75
••• Salud	100,00	99,35	99,08	98,51	98,53	98,60	98,90	99,26	99,39
— Bienes y Servicios Diversos	100,00	100,99	101,00	100,46	100,10	99,66	99,83	99,32	99,67
— Recreación	100,00	99,21	99,65	99,37	99,97	100,09	99,12	99,38	99,80
—x— Muebles	100,00	99,88	99,97	99,58	99,40	99,77	100,00	100,07	99,45



## V. INFLACIÓN INTERNACIONAL<sup>2</sup>

<sup>2</sup> A partir del reporte de inflación de febrero 2015, el cálculo de la inflación internacional anual de la ***lámina 20 de este documento***, utiliza ***nuevos ponderadores*** obtenidos en base al peso específico de la importación de cada país en el total de importaciones del Ecuador.

La fórmula utilizada es la suma-producto del *ponderador mencionado* multiplicado por su respectiva *inflación anual*; la muestra de 20 países considerada: Argentina, Brasil, Chile, México, Colombia, Perú, Venezuela, Estados Unidos, Canadá, Holanda, Reino Unido, Alemania, España, Japón, Taiwán, Italia, Francia, Bélgica, China y Corea del Sur, representa para el año **2014** el 84.8% del total del comercio de bienes importados por el Ecuador.



En septiembre de 2015, de un grupo de 16 países analizados\*, en su mayoría de América Latina, Ecuador se ubicó por debajo del promedio.

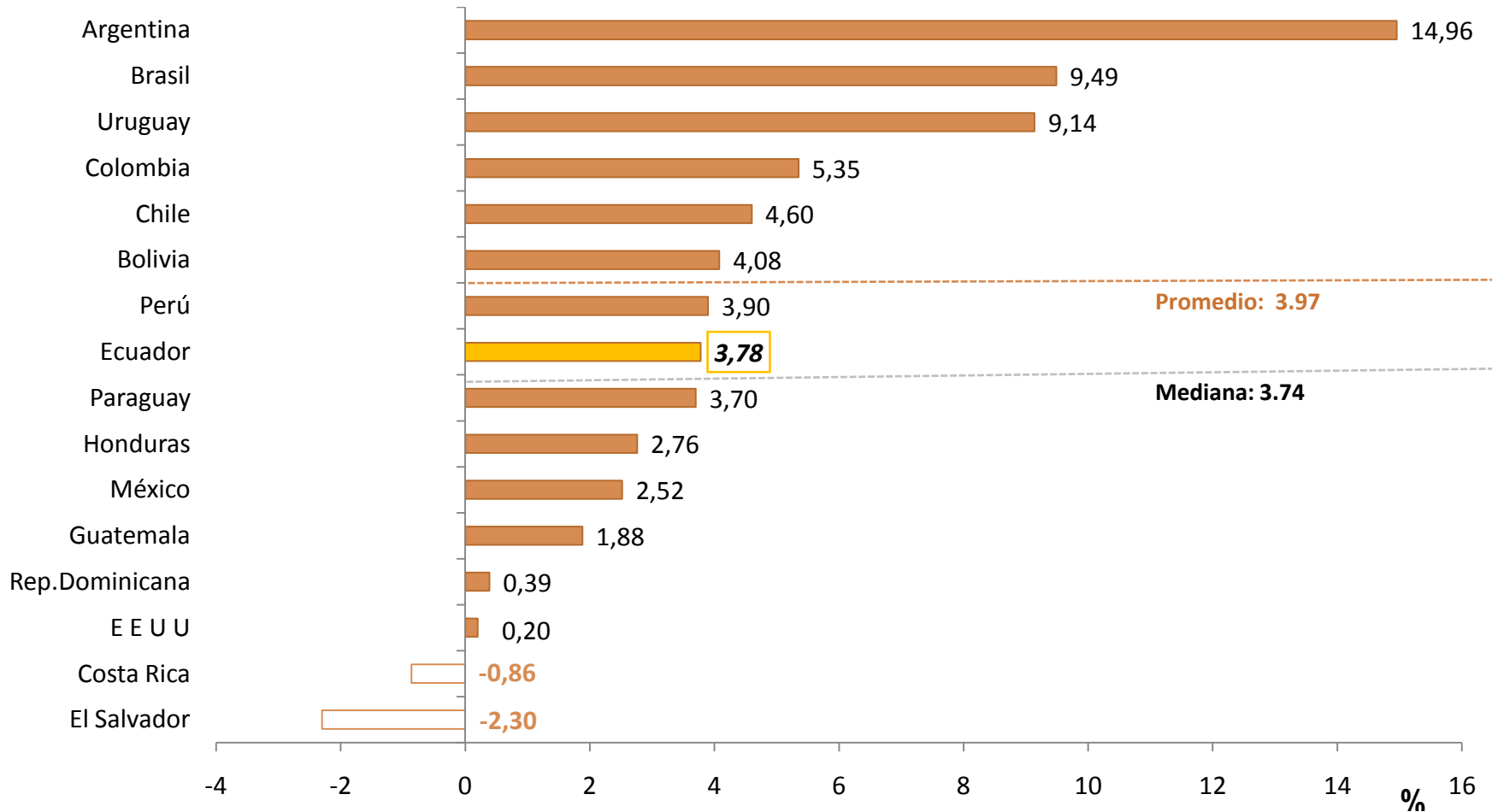

**Fuente:** Bancos Centrales e Institutos de Estadística de los países analizados

\* La información de Estados Unidos corresponde a agosto de 2015; la de Argentina a junio 2015. No se publica la información de Venezuela por su rezago.

En septiembre de 2015, la *inflación* de *Argentina* y *Brasil* fueron las de mayor variación anual positiva, en *Costa Rica* se registró la mayor variación negativa.

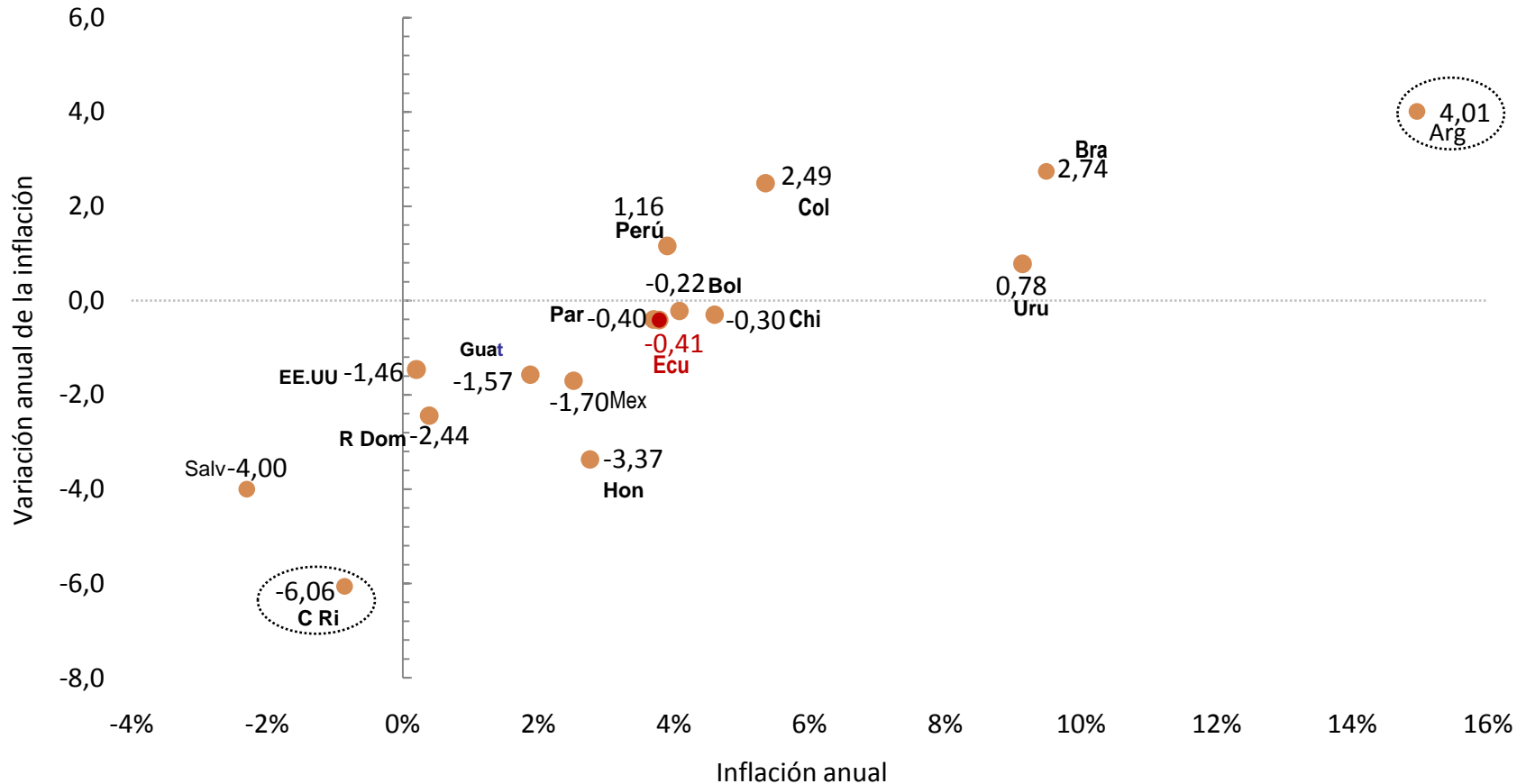

Fuente: Bancos Centrales e Institutos de Estadística de los países analizados

Notas: Variación anual de inflación: Diferencia simple entre inflación septiembre 2015 y septiembre 2014.



En agosto de 2015, la *inflación anual del Ecuador* se ubicó por sobre la *inflación internacional\** y la de los Estados Unidos.

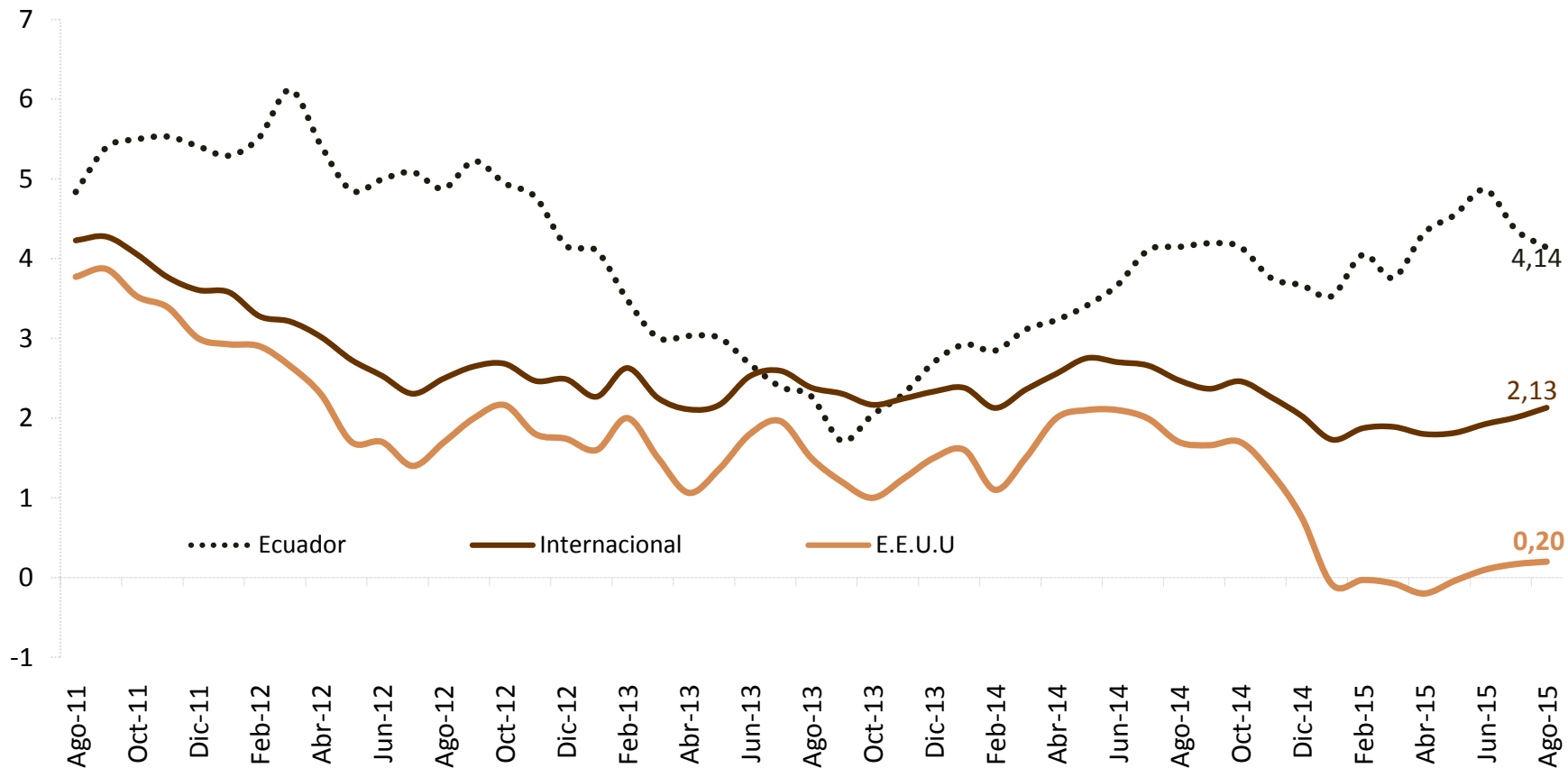

Fuente: Bancos Centrales e Institutos de Estadística de los países analizados

\*La información se presenta con un mes de retraso, es decir corresponde a agosto de 2015; aún con esta aclaración, hay varios países sobre los cuales no se dispone información actualizada.

## VI. HECHOS RELEVANTES

De acuerdo al reporte de novedades del INEC, en septiembre de 2015 la inflación mensual registró un porcentaje del 0.26%, la inflación anual fue de 3.78% y la acumulada registró el 3.27%.

Las tres divisiones de consumo de mayor variación mensual fueron: *Educación (1.47%)*; *Recreación y Cultura (0.67%)*; y, *Bienes y Servicios Diversos (0.58%)*.

*Educación.*- El incremento de la inflación de esta división de consumo se debe al alza de precios de los componentes: Enseñanza secundaria; Enseñanza universitaria; y, Enseñanza preescolar y Enseñanza primaria.

*Recreación y cultura.*- El incremento de la inflación en esta División se debe al alza de los precios de los siguientes servicios y bienes: Servicio de recreación y deportivos; Papel y útiles de oficina y materiales de dibujo; y, Medios para grabación.

*Bienes y Servicios Diversos.*- El alza del índice de esta división se debe al incremento de precios de los componentes: Aparatos no eléctricos y artículos para la atención personal; Artículos personales varios; y, Salones de peluquería y establecimientos de cuidados personales.



## **VII. VARIACIÓN MENSUAL Y ANUAL DEL ÍNDICE DE PRECIOS AL PRODUCTOR (IPP)**

## VARIACIÓN MENSUAL DEL IPP NACIONAL (Porcentajes)

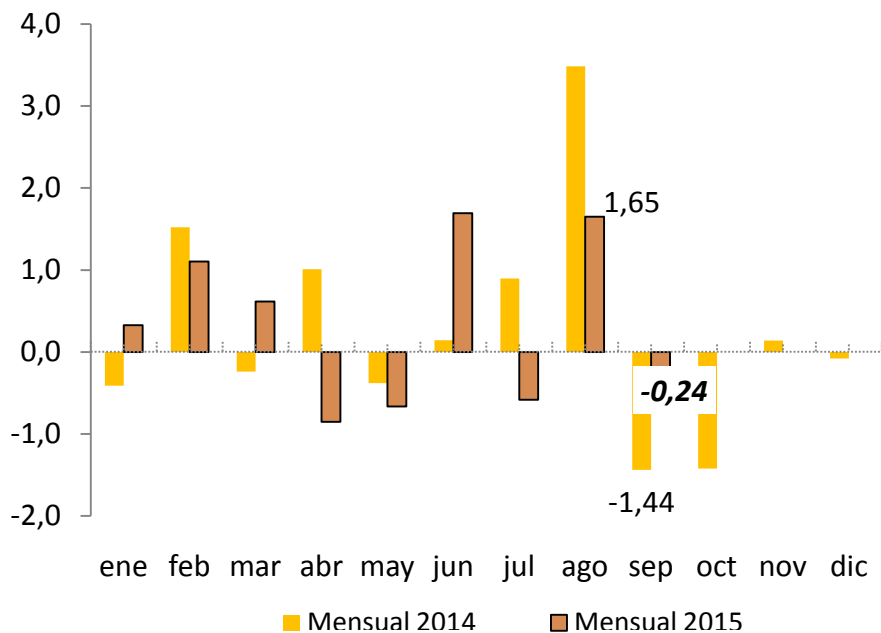

En septiembre de 2015 la *variación mensual* del IPP registró variación negativa de -0.24%, revirtiendo el porcentaje positivo del mes inmediatamente anterior (1.65%) e inferior al de igual mes del año 2014 (-1.44%). En el mes de análisis, la sección de mayor variación positiva fue la de *Agricultura, Silvicultura y Pesca* (7.27%).

En septiembre de 2015, la *variación anual del IPP* se ubicó en 1.64%, porcentaje inferior al de igual mes del año 2014 (4.53%). En el mes de análisis, la mayor variación se registró en la sección de *Agricultura, Silvicultura y Pesca* (5.17%).

## VARIACIÓN ANUAL DEL IPP NACIONAL (Porcentajes)

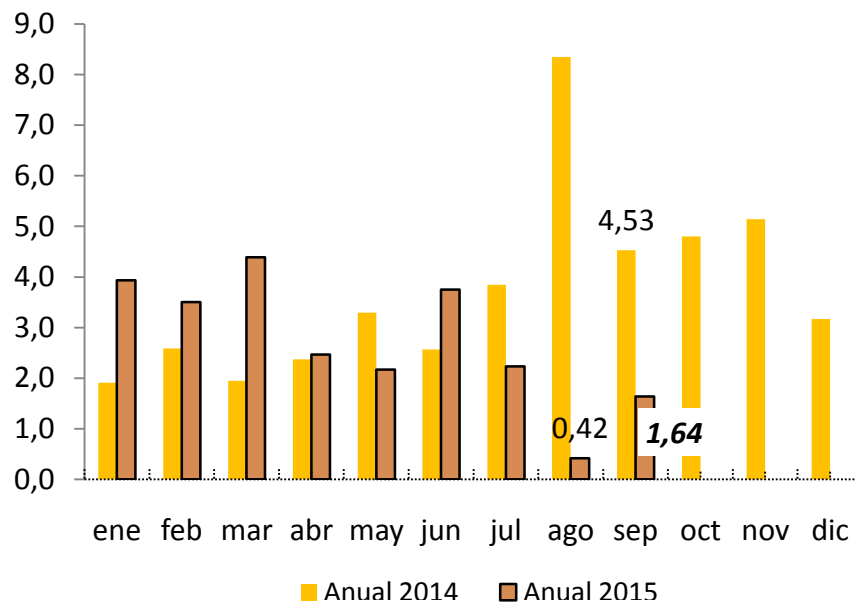



## AGRÍCOLA, SILVICULTURA Y PESCA

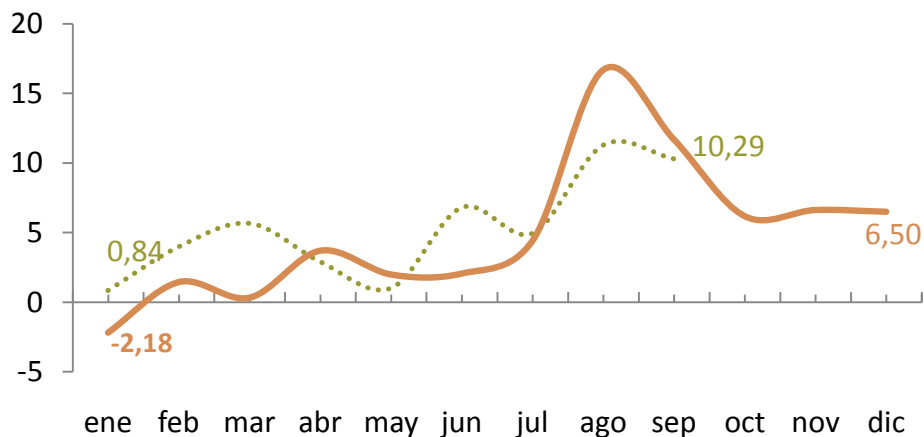

## ALIMENTOS, BEBIDAS, TABACO Y TEXTILES

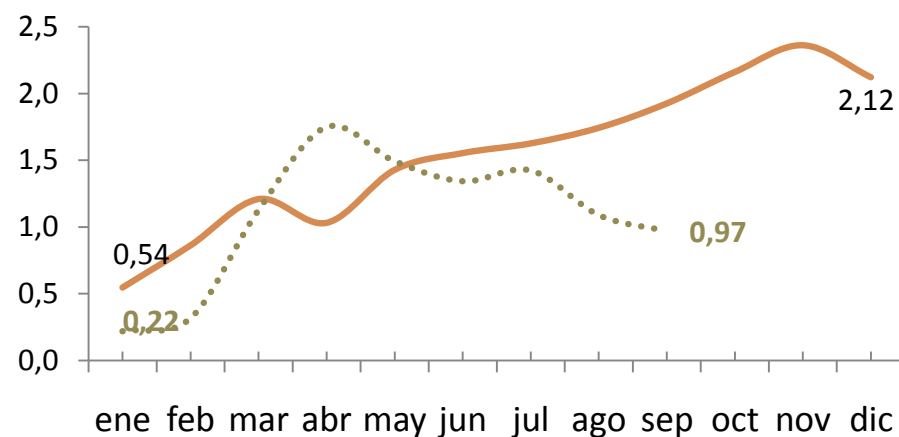

## OTROS BIENES TRANSPORTABLES, EXCEPTO METÁLICOS

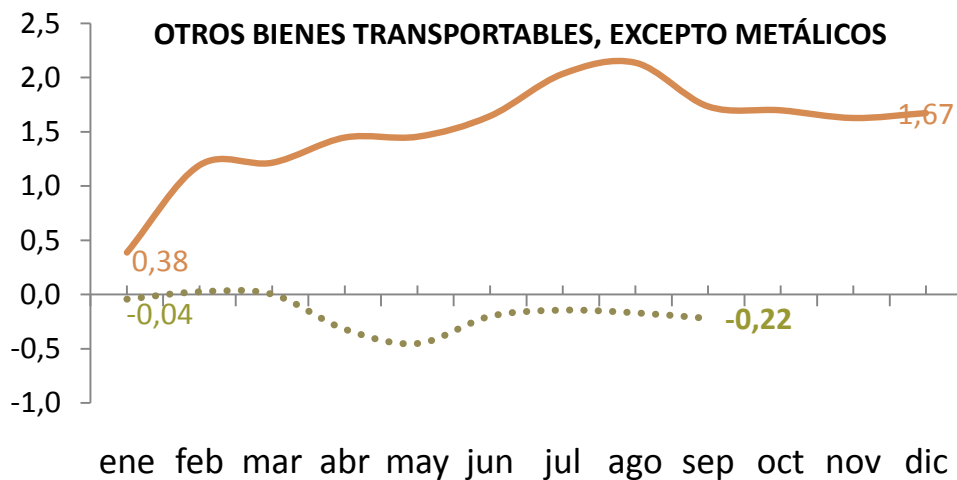

## MINERALES

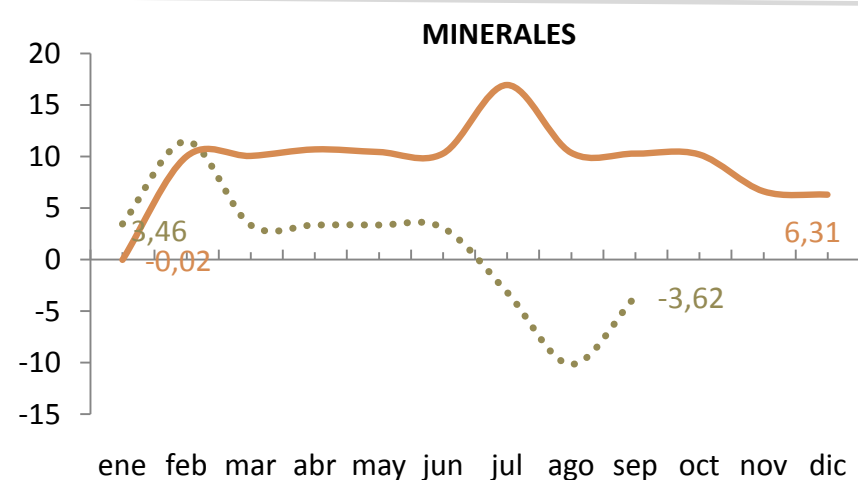





En septiembre de 2015, las variaciones anuales del precio del oro a nivel nacional y del precio del oro en el mercado internacional observaron tasas negativas en su evolución\*. El precio del oro en el mercado internacional es el referente para la valoración del oro que forma parte de las Reservas Internacionales del Ecuador.

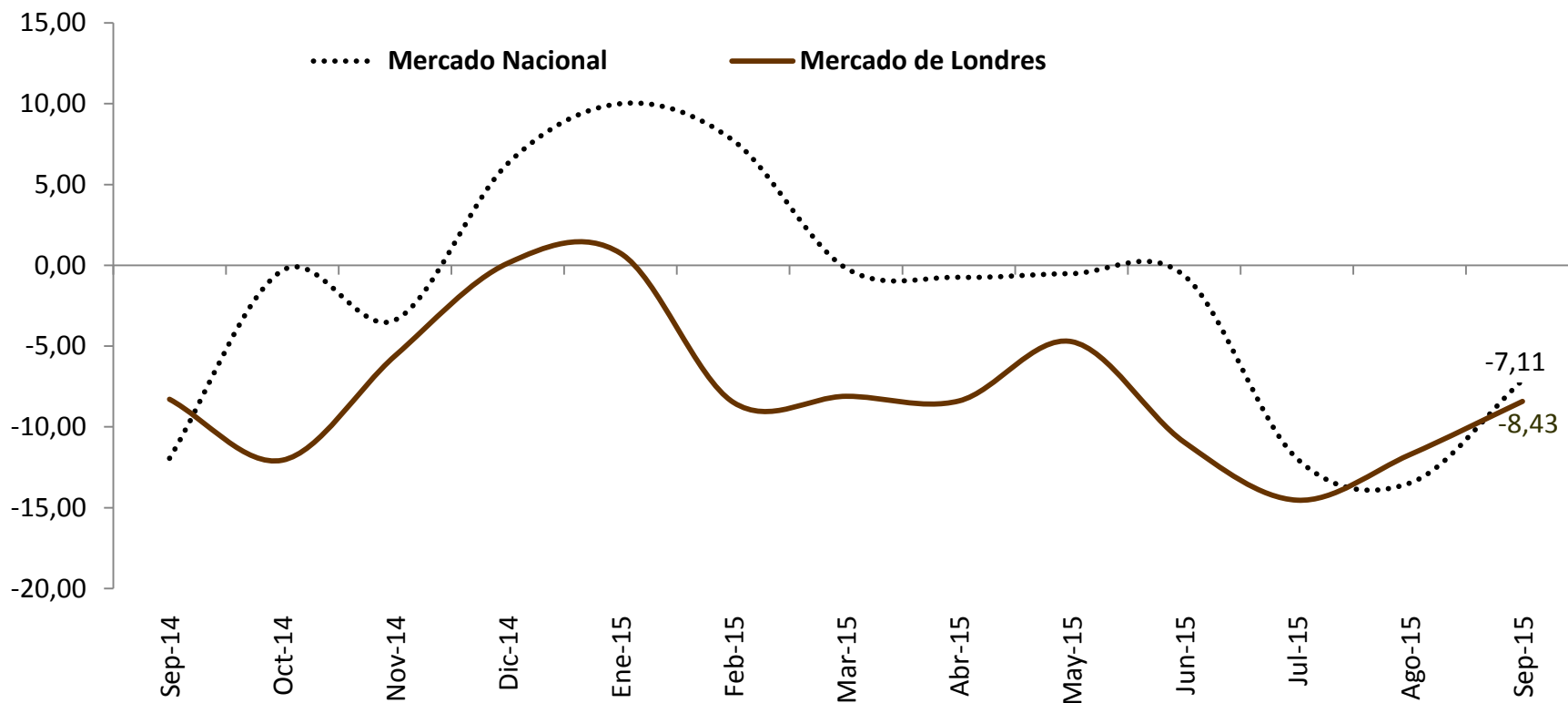

Fuente: INEC.

\* Las 5 secciones en que se divide el IPP se muestran en las láminas # 25 y # 26. Minerales –oro– (25); Agricultura y pesca; Metálicos; Alimentos y Otros bienes transportables. (26).



A partir de diciembre de 2013, la inflación de la sección de *Agricultura y Pesca* se mantuvo como la de mayor incremento anual.

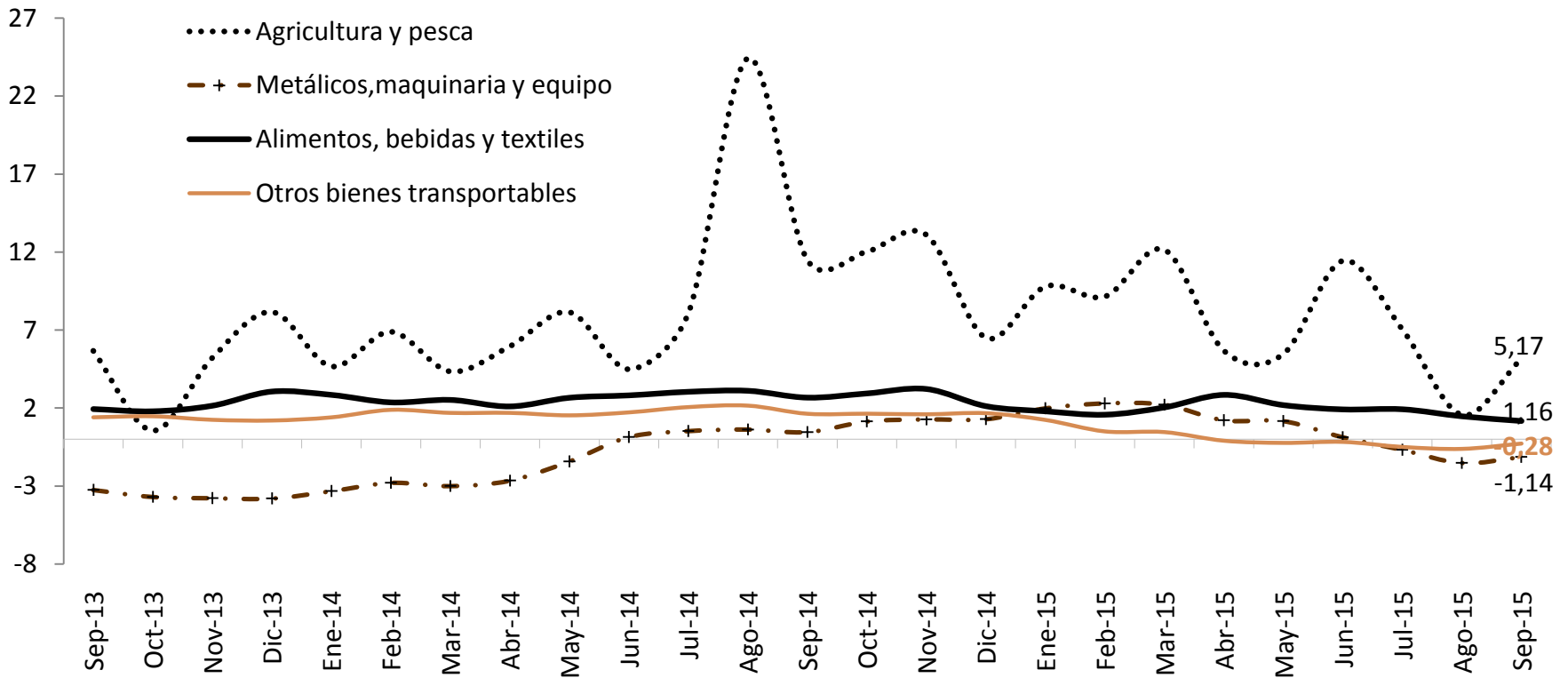



En septiembre de 2015, la variación anual del IPC (3.78%) se ubicó por sobre el porcentaje del IPP (1.64%).

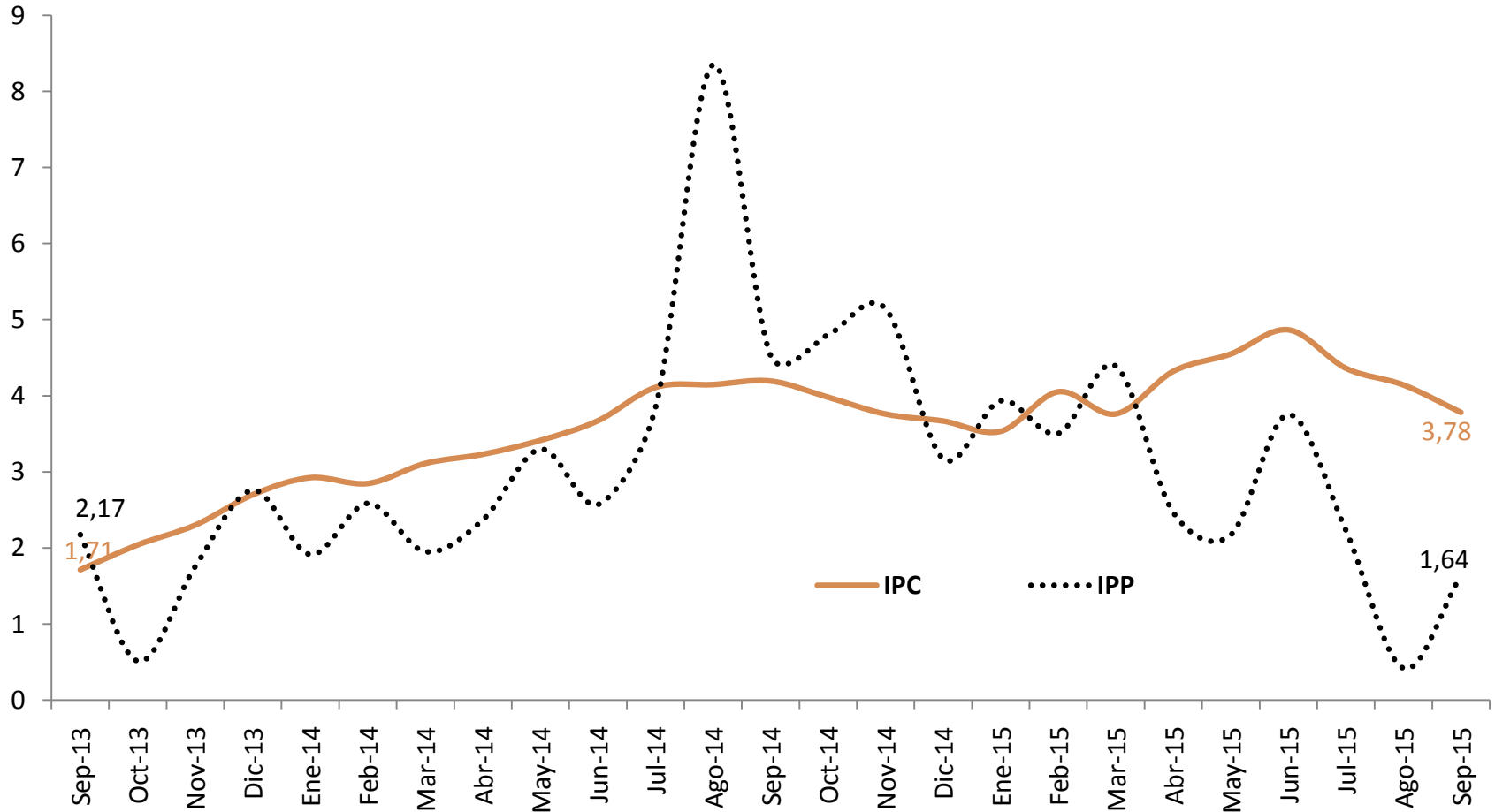

**BANCO CENTRAL DEL ECUADOR**  
SUBGERENCIA DE PROGRAMACIÓN Y REGULACIÓN  
DIRECCIÓN NACIONAL DE SÍNTESIS MACROECONÓMICA

**2015. © Banco Central del Ecuador**

[www.bce.fin.ec](http://www.bce.fin.ec)

**Se permite la reproducción de este documento siempre que se cite la fuente.**