



Cifras económicas del Ecuador. Octubre 2014

Sector Monetario y Financiero			Sector Externo		
INDICADORES MONETARIOS			COMERCIO EXTERIOR		
Tasas de interés (a)	Sep-2014	Oct-2014		Ago-14	Sep-14
Activa referencial productivo corporativo	7,86	8,34 ▲	Exportaciones (millones USD FOB)		
Activa referencial productivo empresarial	9,64	9,64 ↔	Total exportaciones mensuales	2.288,11	2.093,40 ▼
Activa referencial productivo PYMES	11,32	11,22 ▼	Total exportaciones acumuladas	17.852,97	19.946,37 ▲
Activa referencial consumo	15,96	15,97 ▲	Exportaciones ac. petroleras	9.665,63	10.698,52 ▲
Activa referencial vivienda	10,74	10,73 ▼	Exportaciones ac. no petroleras	8.187,34	9.247,85 ▲
Activa referencial micro ac ampliada	22,40	22,14 ▼	Importaciones (millones USD FOB)		
Activa referencial micro ac simple	25,03	24,90 ▼	Total importaciones mensuales	2.277,39	2.181,81 ▼
Activa referencial micro minorista	28,51	28,24 ▼	Total importaciones acumuladas (e)	17.255,20	19.437,02 ▲
Sistema Financiero (millones USD)	Ago-2014	Sep-2014	Imp. ac. materias primas	5.321,64	5.987,64 ▲
Captaciones de Otras Sociedades de Depósito OSD (b)	28.695	28.833 ▲	Imp. ac. bienes consumo	3.342,83	3.818,80 ▲
Cartera por vencer y vencida de OSD	25.444	25.700 ▲	Imp. ac. bienes de capital	4.325,82	4.865,03 ▲
Cartera por vencer OSD	24.344	24.588 ▲	Imp. ac. combustibles lubricantes	4.232,99	4.728,83 ▲
Cartera vencida OSD	1.100	1.111 ▲	Imp. ac. bienes diversos	31,92	36,72 ▼
Reservas Internacionales (c) (millones USD)	6.171	6.689 ▲	Balanza comercial petrolera mensual	684,17	537,04 ▼
Indices Bursátiles (1)	Sep-2014	Oct-2014	Balanza comercial no petrolera mensual	-673,45	-625,54 ▼
ECU-INDEX GLOBAL (Quito)	1.194,86	1.199,54 ▲	Balanza comercial acumulada	590,77	502,27 ▼
IPECU -BVG (Guayaquil)	250,17	251,95 ▲	Exportaciones acumuladas (millones USD FOB)		
Sector Real			Primarios acumulados	15.038,44	16.759,54 ▲
PRODUCTO INTERNO BRUTO(+)	2012	2013	Petróleo crudo	9.458,01	10.489,37 ▲
Tasa de variación anual (USD 2007)	5,2%	4,6% ▼	Banano y plátano	1.736,17	1.941,30 ▲
PIB (millones USD 2007)	64.106	67.081 ▲	Camarón	1.707,85	1.935,08 ▲
PIB per cápita (USD 2007)	4.130	4.252 ▲	Flores naturales	575,16	622,86 ▲
PIB (millones USD corrientes)	87.623	94.473 ▲	Cacao	320,90	377,85 ▲
PIB per cápita (USD corrientes)	5.645	5.989 ▲	Otros primarios	1.540,35	1.393,08 ▼
Tasa de variación PIB Trimestral (CVE)	2014.I	2014.II	Industrializados acumulados	2.814,53	3.186,83 ▲
PIB TOTAL, a precios constantes, Base 2007 (+)	0,2%	1,0% ▲	Derivados de petróleo	207,63	209,15 ▲
Agricultura, ganadería, caza, silvicultura y pesca	1,0%	0,7% ▼	Otros prod. mar elaborados	877,80	999,42 ▲
Explotación de minas y canteras	2,2%	1,1% ▼	Manufacturas de metales	327,86	371,27 ▲
Industria manufacturera (incluye refinación de petróleo)	0,7%	-0,8% ▼	Químicos y fármacos	98,40	117,30 ▲
Construcción	2,1%	1,8% ▼	Manufacturas de textiles	88,39	100,71 ▲
Comercio al por mayor y menor	0,1%	0,5% ▲	Café elaborado	94,58	113,66 ▲
Administración pública	-4,3%	1,1% ▲	Otros industrializados	1.119,87	1.275,32 ▲
Resto de Servicios (++)	-0,2%	1,2% ▲	Petróleo (4)	Ago-14	Sep-14
PRECIOS Y SALARIOS (2)			Valor unitario (USD / barril) (f)	85,95	83,33 ▼
Inflación	Sep-2014	Oct-2014	Exportaciones mensuales (miles de barriles)	14.624	12.377 ▼
Anual	4,19%	3,98% ▼	Exportaciones acumuladas (miles de barriles)	100.390	112.767 ▲
Mensual	0,61%	0,20% ▼	Variación (t/t-12) exp. acum en barriles (g)	9,92%	8,37% ▼
Acumulada	3,15%	3,36% ▲	Variación (t/t - 12) exp. mensuales en barriles (h)	21,59%	-2,71% ▼
Índice de Precios al Consumidor	150,04	150,34 ▲	Cotización del Dólar (5)	Sep-14	Oct-14
Salarios (USD)	Sep-2014	Oct-2014	Colombia (Peso)	2.028,40	2.048,76 ▲
Salario mínimo vital nominal promedio	396,51	396,51 ↔	Perú (Nuevo Sol)	2,89	2,92 ▲
Salario unificado nominal	340,00	340,00 ↔	Euro	0,79	0,79 ↔
Salario real (d)	264,27	263,74 ▼	Índice de Tipo de Cambio Efectivo real	91,57	90,80 ▼
MERCADO LABORAL	Jun-2014	Sep-2014	Sector Finanzas Públicas		
Tasa de Desocupación Total (3)	5,71%	4,24% ▼	(millones USD, base caja acumulados) (i)		
Quito	4,16%	4,90% ▲	Egresos totales del presup.del gob. cent. acum.	11.971,62	14.065,15 ▲
Guayaquil	6,96%	3,85% ▼	Ingresos del presup. del gob. cent. acum.		
Cuenca	3,37%	4,16% ▲	Ingresos totales acumulados	10.166,28	11.789,72 ▲
Ambato	5,02%	4,83% ▼	Ingresos petroleros acumulados	1.437,07	1.576,76 ▲
Machala	3,07%	2,72% ▼	Ingresos no petroleros acumulados	8.729,21	10.212,95 ▲
Tasa de Subocupación Total (3)	41,25%	33,60% ▼	Impuesto a las importaciones	629,49	742,52 ▲
Quito	26,12%	25,58% ▼	Impuesto a la renta	2.078,83	2.444,97 ▲
Guayaquil	39,04%	38,41% ▼	Impuesto al valor agregado (IVA)	2.890,56	3.463,52 ▲
Cuenca	32,73%	25,02% ▼	Impuesto a los consumos especiales (ICE)	385,84	453,35 ▲
Ambato	48,12%	46,35% ▼	Otros ingresos	2.744,48	3.108,60 ▲
Machala	46,98%	41,87% ▼	Deuda pública Total	26.458,99	26.382,07 ▼
			Deuda pública interna	11.295,03	11.152,56 ▼
			Deuda pública externa	15.163,96	15.229,51 ▲

El presente documento se basa en extenso en la Información Estadística Mensual del BCE No. 1952, además de otras fuentes oficiales que se citan. (1) Fuente: Bolsas de valores de Quito y Guayaquil. (2) Fuente: Instituto Nacional de Estadística y Censos. (3) Hasta Dic. 2008 el BCE publicó las cifras mensualmente para 5 ciudades; a partir de mar. 2009 se publica trimestralmente el Total Nacional Urbano Fuente: Encuesta de Indicadores de Coyuntura del Mercado Laboral. Instituto Nacional de Estadística y Censos. (4) Fuente: EP Petroecuador y compañías privadas. (5) Fuente: Federal Reserve Bank, CITIBANK NY y FMI(a) En caso de no determinarse las tasas de interés activas efectivas máximas por segmento, para el período mensual siguiente registrarán las últimas tasas publicadas por el BCE. (art. 3 Cap. II "Tasas de Interés de Cumplimiento Obligatorio", del título Sexto "Sistema de tasas de interés", del Libro I "Política Monetaria-Crediticia", de Codificación de Regulaciones del BCE). (b) Las OSD comprenden los bancos, sociedades financieras, mutualistas, cooperativas, BEV y BNF. (c) De conformidad al art. 137 del Código Monetario y Financiero (Registro Oficial No. 332, de 12 de septiembre de 2014), la Reserva Internacional de Libre Disponibilidad (RILD) pasa a denominarse Reservas Internacionales (RI). (d) Salario mínimo legal promedio deflacionado en función del IPC mensual. (e) El valor total de importaciones reportado incluye las importaciones de la HUDN. (f) Precio mensual promedio final de comercialización. (g) Corresponde a la variación porcentual del acumulado mensual hasta el mes referido con respecto a igual período del año anterior. (h) Corresponde a la variación porcentual del mes de referencia con respecto al mismo correspondiente al año anterior. (i) Datos procesados y publicados de acuerdo a información proporcionada por el Ministerio de Finanzas. (+) A partir del Boletín No. 80 de Cuentas Nacionales Trimestrales, los cálculos toman como referencia el año 2007 en lugar del año 2000; la suma anual de los agregados macroeconómicos trimestrales se ajustan a los resultados de las Cuentas Nacionales Anuales base 2007. Para mayor información sobre la metodología aplicada, acceder al link: http://www.bce.fin.ec/docs.php?path=/documentos/PublicacionesNotas/Catalogo/CuentasNacionales/Presen_CAB.pdf. (++) Incluye suministro de electricidad y agua, alojamiento y servicios de comida, transporte, correo y comunicaciones, actividades de servicios financieros, actividades profesionales, técnicas y administrativas, enseñanza y servicios sociales y de salud, actividades inmobiliarias y entretenimiento, recreación, otras actividades de servicios y hogares privados con servicio doméstico. Las flechas resaltan si el cambio es positivo ▲ negativo ▼ o si no lo hay ↔



Gráficos económicos del Ecuador. Octubre 2014

Sector Monetario y Financiero CAPTACIONES Y CARTERA VENCIDA

Captaciones y Cartera Vencida y por Vencer de Otras Sociedades de Depósito OSD

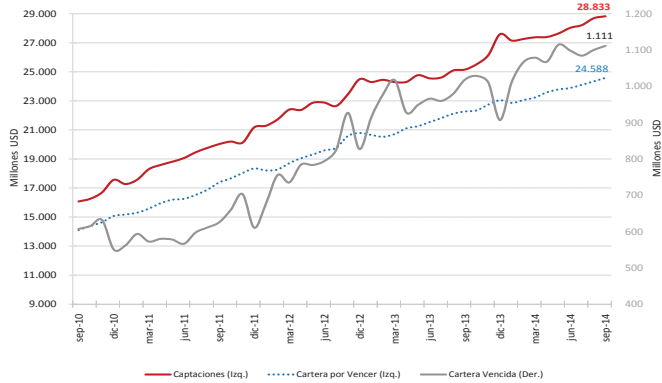

Sector Externo BALANZA COMERCIAL

Balanza Comercial Acumulada 2013 vs 2014

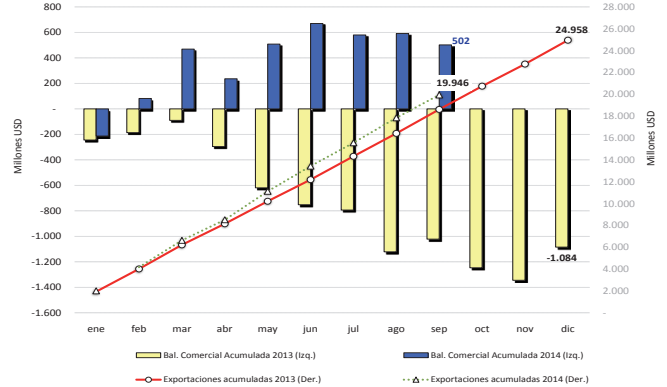

Sector Real

PIB Trimestral, Usd. 2007

PIB Trimestral, USD 2007

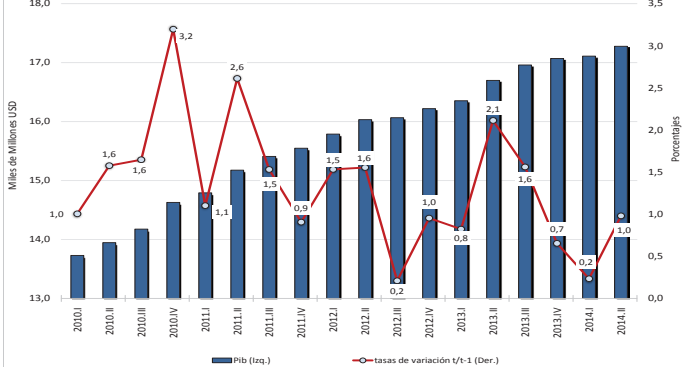

BALANZA COMERCIAL PETROLERA Y NO PETROLERA

Balanza Comercial Petrolera y No Petrolera 2013 vs 2014

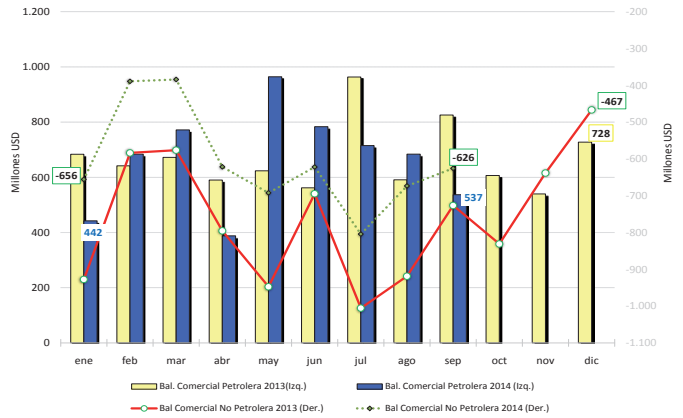

INFLACIÓN

Tasas de Inflación Acumulada y Mensual

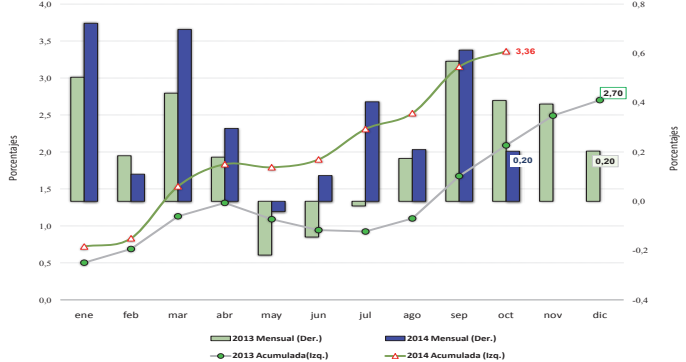

PETROLEO

Exportaciones de Petróleo Crudo y Precio Promedio 2013 vs 2014

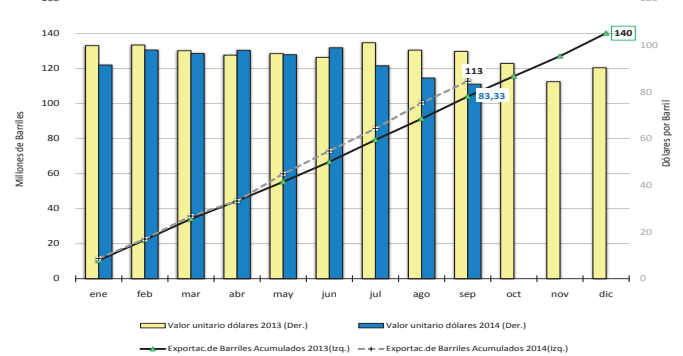

EMPLEO

Tasa de Desocupación y Subocupación Total Nacional Urbano

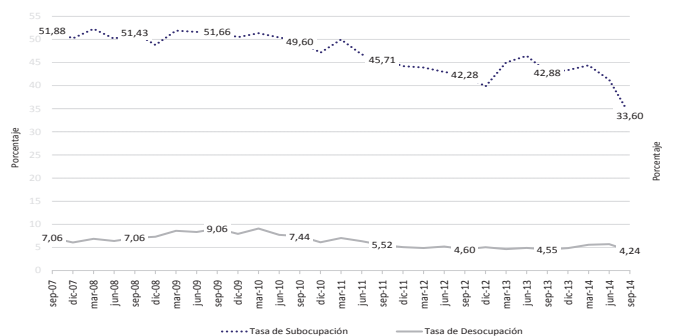

EXPORTACIONES NO PETROLERAS

Exportaciones No Petroleras 2013 vs 2014

