



Sector Monetario y Financiero

INDICADORES MONETARIOS

Tasas de interés	Mar-10	Abr-10
Activa referencial productivo corporativo	9,21	9,12
Activa referencial productivo empresarial (a)	9,94	9,91
Activa referencial productivo PYMES	11,35	11,39
Activa referencial consumo	16,80	15,97
Activa referencial consumo minorista (b)		
Activa referencial vivienda	10,94	10,87
Activa referencial micro ac ampliada	23,06	23,01
Activa referencial micro ac simple	28,13	27,85
Activa referencial micro minorista	30,23	30,54
Sistema Financiero (millones USD)	Feb-10	Mar-10
Captaciones OSDs (c)	14.706	15.068
Cartera vencida y por por vencer OSDs	13.182	13.380
Cartera vencida OSDs	1.165	1.137
Cartera por vencer OSDs	12.017	12.243
RILD (d) (millones USD)	Mar-10	Abr-10
	4.007	4.322
Indices Bursátiles (1)	Mar-10	Abr-10
ECU-INDEX GLOBAL (UIO)	924,61	915,47
IPECU -BVG (GYE)	191,78	193,47

Sector Real

PRODUCTO INTERNO BRUTO (+)	2008 (*)	2009 (*)
Tasa de variación anual (USD 2000)	7,24%	0,36%
PIB (millones USD 2000)	24.032	24.119
PIB per cápita (USD 2000)	1.741	1.722
Tasa de variación PIB Trimestral (CVE)	2009.III	2009.IV
PIB TOTAL	0,13%	0,33%
Explotación de minas y canteras	-2,63%	-1,83%
Servicios(++)	0,31%	0,25%
Comercio al por mayor y menor	1,18%	2,60%
Industria manuf.(excluye refinación de petróleo)	-0,39%	0,65%
Agricultura, ganadería, caza y silvicultura	0,23%	0,18%
Construcción	2,10%	-0,81%
Otras Ramas(+++)	-0,16%	-1,19%

PRECIOS Y SALARIOS (2)

Inflación	Mar-10	Abr-10
Anual	3,35%	3,21%
Mensual	0,16%	0,52%
Acumulada	1,34%	1,86%

Indice de Precios al Consumidor

Salarios (USD)	Mar-10	Abr-10
Salario mínimo vital nominal promedio	279,85	279,85
Salario unificado nominal	240,00	240,00
Salario real (e)	221,21	220,07

MERCADO LABORAL (3)

Tasa de Desocupación Total	Dic-09	Mar-10
Quito	6,12%	7,14%
Guayaquil	11,68%	12,33%
Cuenca	4,65%	3,74%
Ambato	3,92%	3,11%
Machala	8,54%	7,98%
Tasa de Subocupación Total	50,48%	51,34%
Quito	40,07%	40,64%
Guayaquil	46,86%	46,59%
Cuenca	39,18%	44,98%
Ambato	54,58%	50,97%
Machala	53,09%	53,41%

Sector Externo

COMERCIO EXTERIOR

	Feb-10	Mar-10
Exportaciones (millones USD FOB)		
Total exportaciones mensuales	1.265,43	1.481,36
Total exportaciones acumuladas	2.589,99	4.071,35
Exportaciones ac. petroleras	1.388,04	2.241,62
Exportaciones ac. no petroleras	1.201,96	1.829,73
Importaciones (millones USD FOB)		
Total importaciones mensuales	1.182,60	1.452,81
Total importaciones acumuladas (f)	2.486,50	3.939,31
Imp. ac. materias primas	874,66	1.379,80
Imp. ac. bienes consumo	515,33	859,94
Imp. ac. bienes de capital	635,56	1.024,07
Imp. ac. combustibles lubricantes	448,26	654,82
Imp. ac. bienes diversos	12,70	20,68
Balanza comercial petrolera mensual	447,71	647,03
Balanza comercial no petrolera mensual	-381,13	-618,48
Balanza comercial acumulada	85,91	114,46

Exportaciones acumuladas (millones USD FOB)

Primarios acumulados

Petróleo crudo	1.284,68	2.111,08
Banano y plátano	389,88	594,69
Camarón	94,01	150,86
Flores naturales	123,08	166,68
Cacao	75,58	106,82
Otros primarios	104,11	161,31
Industrializados acumulados	518,66	779,92
Derivados de petróleo	103,36	130,54
Otros prod. mar elaborados	109,43	155,78
Manufacturas de metales	78,44	126,57
Químicos y fármacos	18,96	31,03
Manufacturas de textiles	21,00	34,50
Café elaborado	15,65	24,05
Otros industrializados	171,82	277,45

Petróleo (4)

	Feb-10	Mar-10
Valor unitario (USD / barril) (g)	69,72	73,15
Exportaciones mensuales (miles de barriles)	8.495,10	11.296,78
Exportaciones acumuladas (miles de barriles)	18.041,92	29.338,70
Variación (t/t-12) exp. acum en barriles (h)	-10,87%	-1,63%
Variación (t/t - 12) exp. mensuales en barriles (i)	-10,21%	17,86%

Cotización del Dólar (5)

	Mar-10	Abr-10
Colombia (Peso)	1.927,90	1.967,73
Perú (Nuevo Sol)	2,84	2,84
Euro	0,75	0,75
Indice de Tipo de Cambio Efectivo real	95,32	94,12

Sector Finanzas Públicas

(millones USD, base caja acumulados) (j)

	Nov-09	Dic-09
Egresos totales del presup.del gob. cent. acum.	12.264	14.218
Ingresos del presup. del gob. cent. acumul.		
Ingresos totales acumulados	10.488	11.583
Ingresos petroleros acumulados	2.140	2.298
Ingresos no petroleros acumulados	8.347	9.285
Impuesto a las importaciones	796	923
Impuesto a la renta	2.395	2.518
Impuesto al valor agregado (IVA)	2.738	3.019
Impuesto a los consumos especiales (ICE)	404	448
Otros ingresos	2.014	2.377
	Feb-10	Mar-10
Deuda pública Total	10.151	10.496
Deuda pública interna	2.826	2.838
Deuda pública externa	7.326	7.658

El presente documento se basa en extenso en la Información Estadística Mensual del BCE No. 1898, además de otras fuentes oficiales que se citan. Los datos de 2008 (*) y 2009 (*) corresponden a la suma de las Cuentas Trimestrales de cada año. (1) Fuente: Bolsas de valores de Quito y Guayaquil. (2) Fuente: Instituto Nacional de Estadística y Censos. (3) Hasta Dic.2008 el BCE publicó las cifras mensualmente para 5 ciudades; a partir de mar.2009 se publica trimestralmente el Total Nacional Urbano Fuente: Encuesta de Indicadores de Coyuntura del Mercado Laboral. Instituto Nacional de Estadísticas y Censos. (4) Fuente: Petroecuador y compañías privadas. (5) Fuente: Federal Reserve Bank, CITIBANK N.Y. y FMI. (a) De acuerdo a la Reg.-184-2009, de mayo 6 de 2009, los segmentos comerciales cambian de nombre a segmentos productivos y se crea el segmento productivo empresarial. (b) De acuerdo a la Reg.-190-2009, de junio 10 de 2009, se elimina el segmento de consumo minorista quedando un segmento único de consumo. (c) Las OSD comprenden los bancos, sociedades financieras, mutualistas, cooperativas, BEV y BNE. (d) Reserva Internacional de Libre Disponibilidad. (e) Salario mínimo legal promedio deflactado en función del IPC mensual. (f) El valor total de importaciones reportado incluye las importaciones de la HJDN. (g) Precio mensual promedio final de comercialización. (h) Corresponde a la variación porcentual del acumulado mensual hasta el mes referido con respecto a igual período del año anterior. (i) Corresponde a la variación porcentual del mes de referencia con respecto al mismo período del año anterior. (j) Por falta de información del Ministerio de Finanzas no ha sido posible actualizar los datos del Gobierno Central (+) A partir del Boletín No.70 de Cuentas Nacionales Trimestrales, los cálculos incorporan el nuevo tratamiento metodológico de las actividades económicas de Extracción de Petróleo Crudo y Refinados de Petróleo. Para mayor información sobre la metodología aplicada, acceder al link: http://www.bce.fin.ec/documentos/Publicaciones/Notas/Catálogo/CuentasNacionales/Tratamiento_Petroleo.pdf (++) Incluye hoteles, bares y restaurantes; comunicaciones; alquiler de vivienda; servicios a las empresas y a los hogares; educación; y, salud. (+++) Incluye Transporte y Almacenamiento, Administración pública y defensa; planes de seguridad social de afiliación obligatoria, Intermediación financiera, Pesca, Suministro de electricidad y agua, Hogares privados con servicio doméstico, Fabricación de productos de la refinación de petróleo.



Sector Monetario y Financiero

Captaciones y Cartera Vencida y por Vencer de Otras Sociedades de Depósito

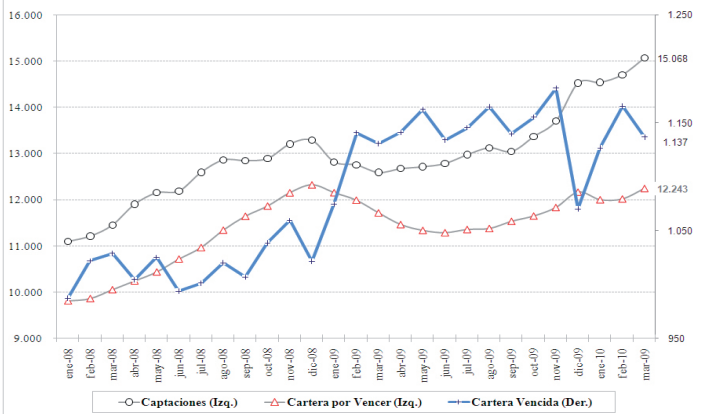

Sector Externo

BALANZA COMERCIAL

Balanza Comercial Acumulada 2009 vs 2010

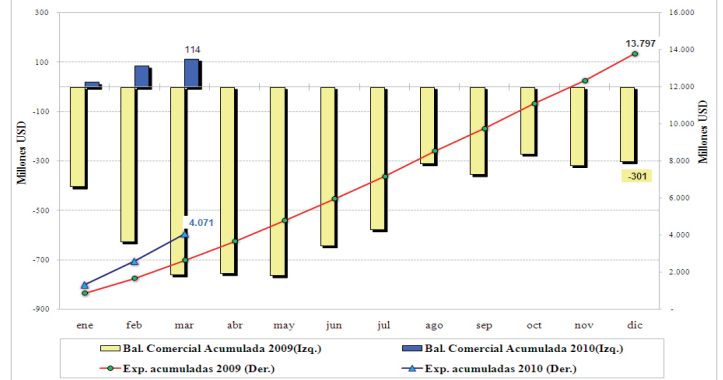

Sector Real

PRODUCTO INTERNO BRUTO

Pib Trimestral USD 2000

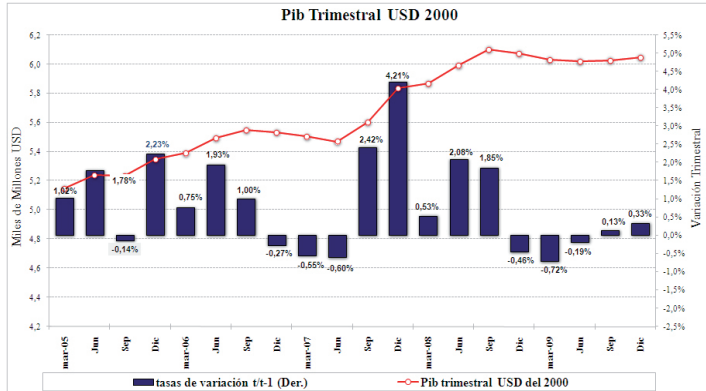

BALANZA COMERCIAL PETROLERA Y NO PETROLERA

Balanza Comercial Petrolera y No Petrolera 2009 vs 2010

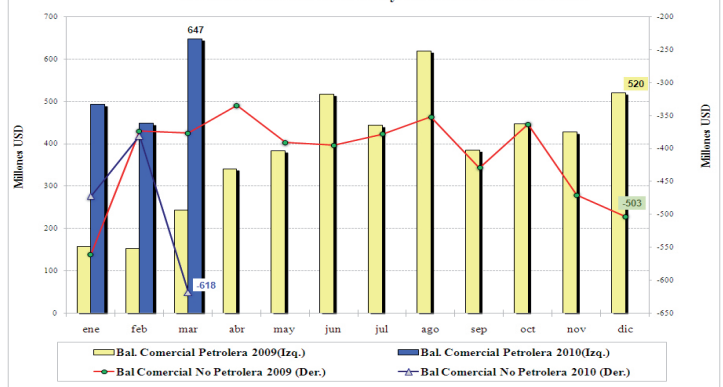

PETROLEO

Exportaciones de Petróleo Crudo y Precio Promedio 2009 vs 2010

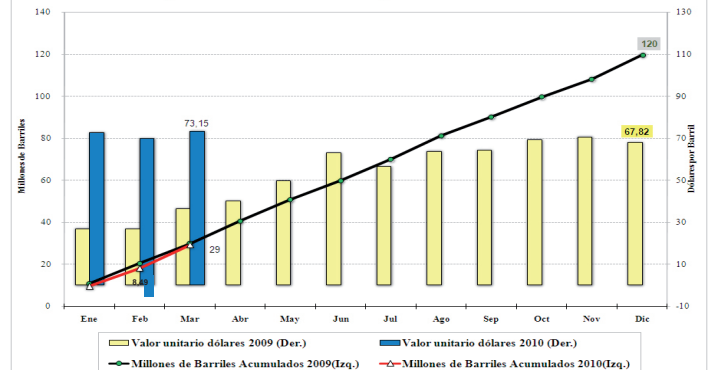

EXPORTACIONES NO PETROLERAS

Exportaciones No Petroleras 2009 vs 2010

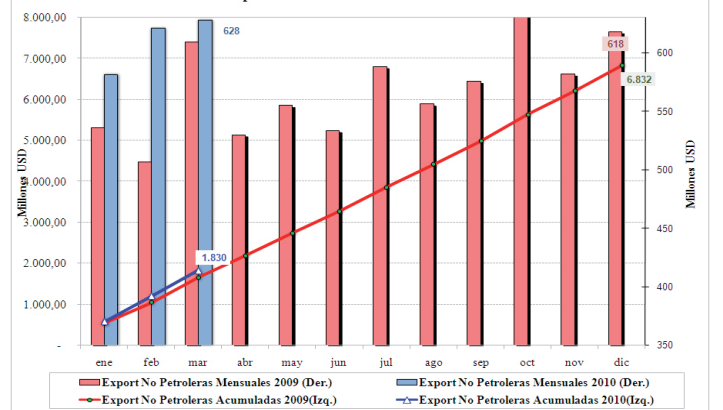

INFLACION

Tasas de Inflación Acumulada y Mensual

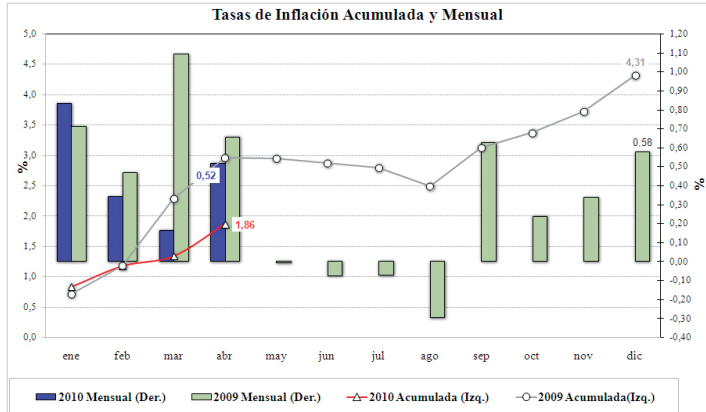

EMPLEO

Tasa de Desocupación y Subocupación Total Nacional Urbano

