Informe mensual de inflación

Agosto de 2009

En agosto de 2009, se registra una nueva tasa de deflación *mensual* negativa ***(-0.30%)*** en los precios al consumidor, resultado que se repite en los últimos tres meses. A nivel *anual*, el ritmo de crecimiento de los precios disminuye al situarse en el *3.33%,* fenómeno que inició en octubre 2008.

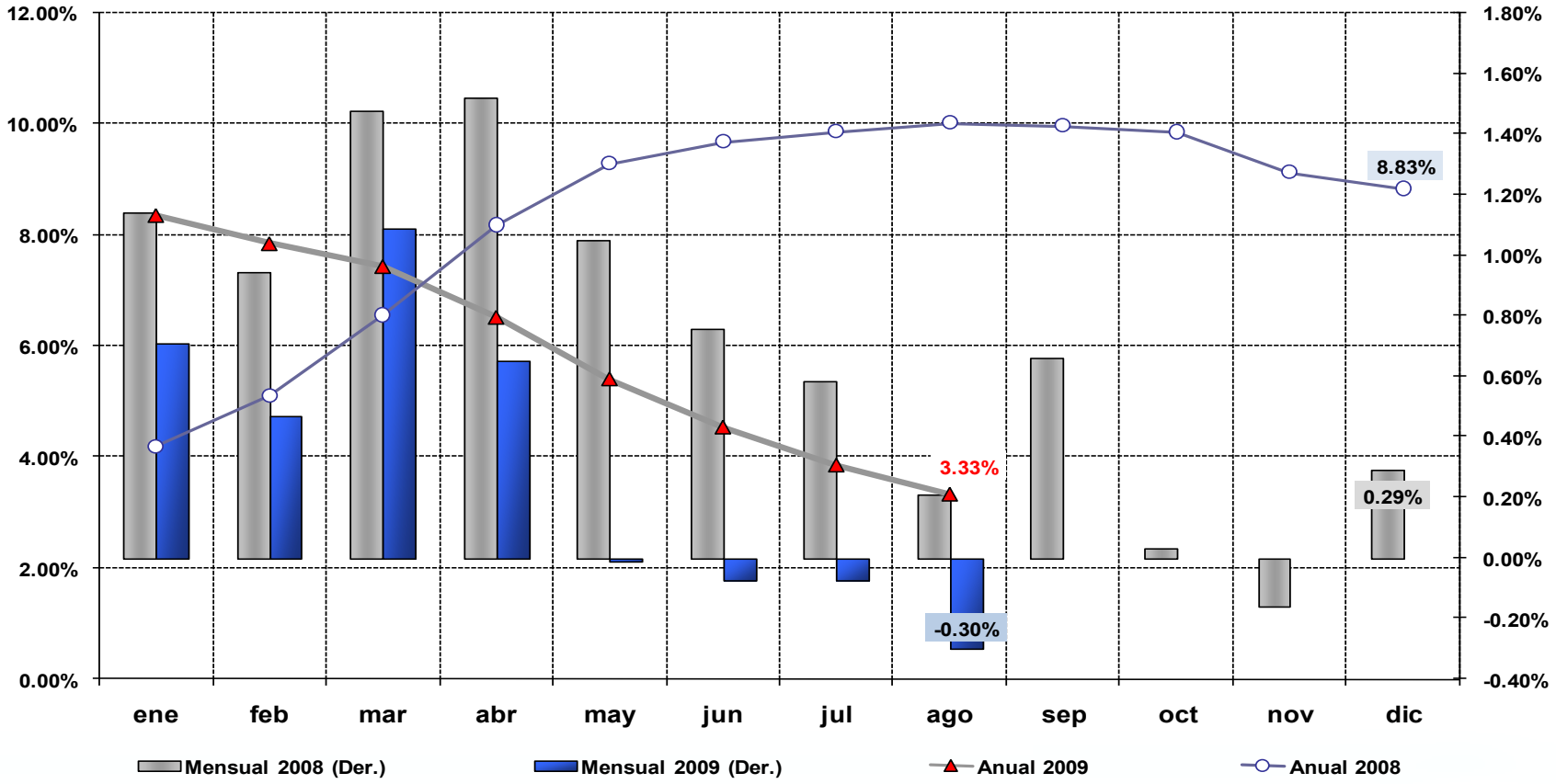

En agosto 2009, los ***5 productos de mayor deflación mensual fueron agrícolas;*** no obstante, también entre los de mayor encarecimiento se encontraron tres artículos agrícolas.

10 Productos de mayor y menor inflación mensual
agosto 2009

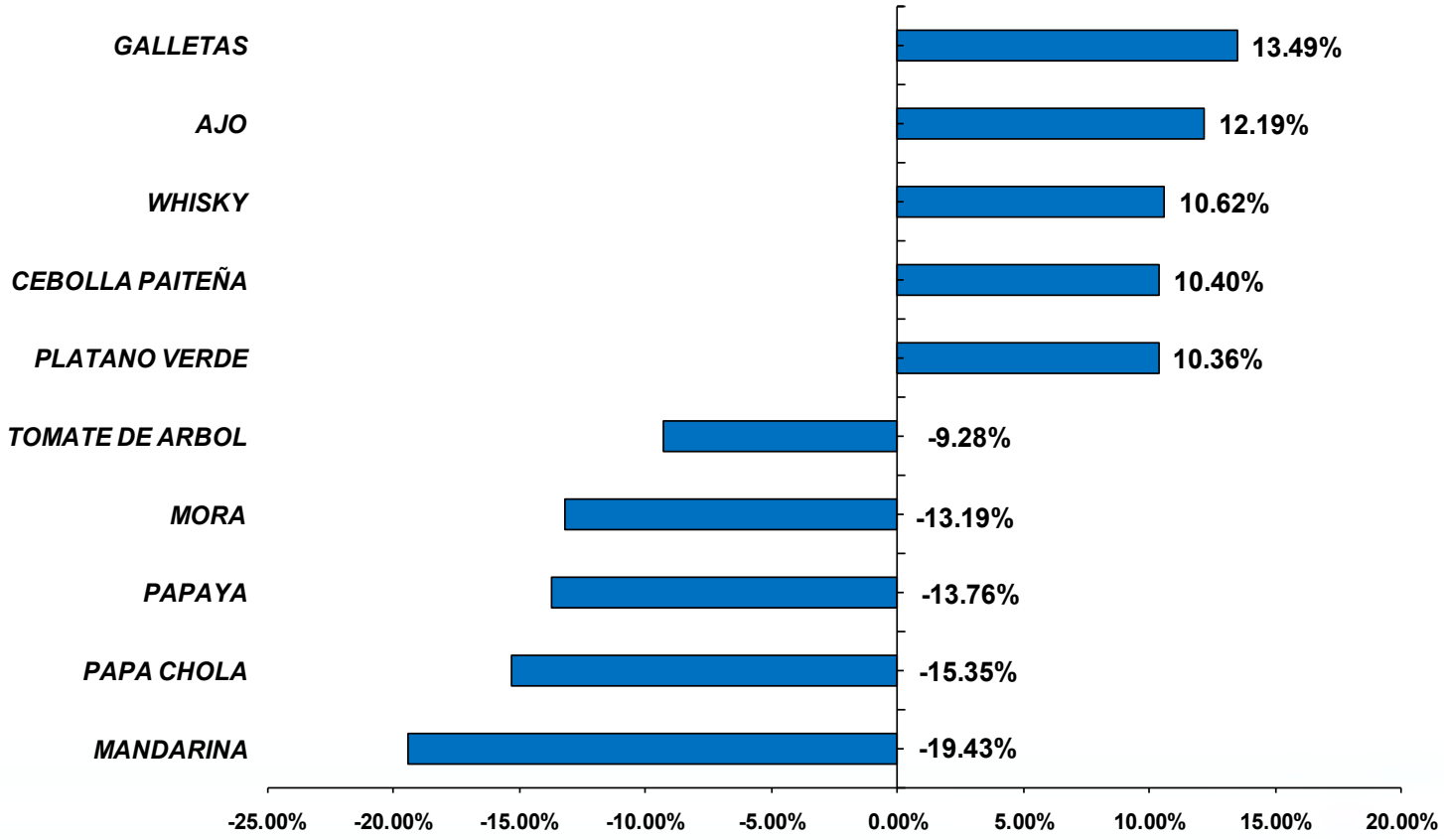

En el mes de agosto de 2009, ***7 de las divisiones de consumo*** registran deflación mensual. Sin embargo, se destaca el ***valor deflacionario*** de *Alimentos y bebidas no alcohólicas* en más de un punto porcentual. Por el contrario, la división de mayor inflación fue el de *Bebidas alcohólicas, tabaco y estupefacientes.*

Inflación mensual por divisiones de consumo
Agosto 2009

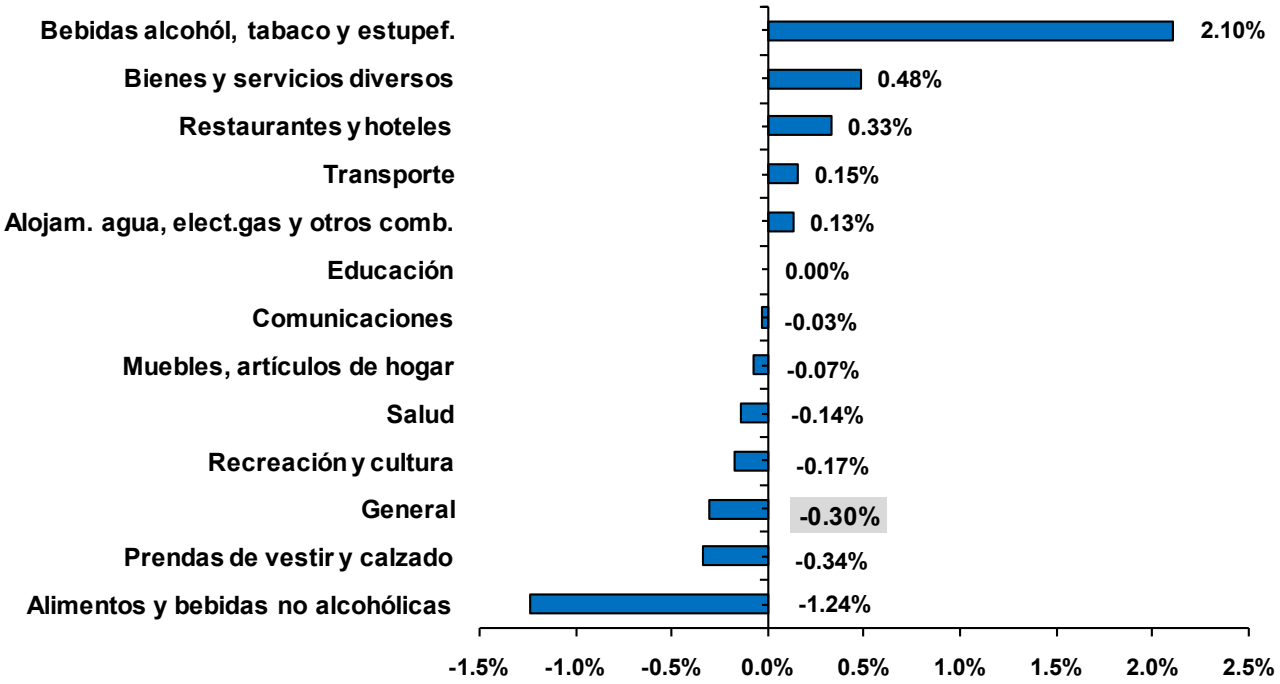

El ***crecimiento agregado de los precios (enero-agosto 2009)*** fue del ***2.48%***, nivel que constituye casi la quinta parte del registrado en similar período del año 2008 (11.52%).

Inflación acumulada en agosto de cada año

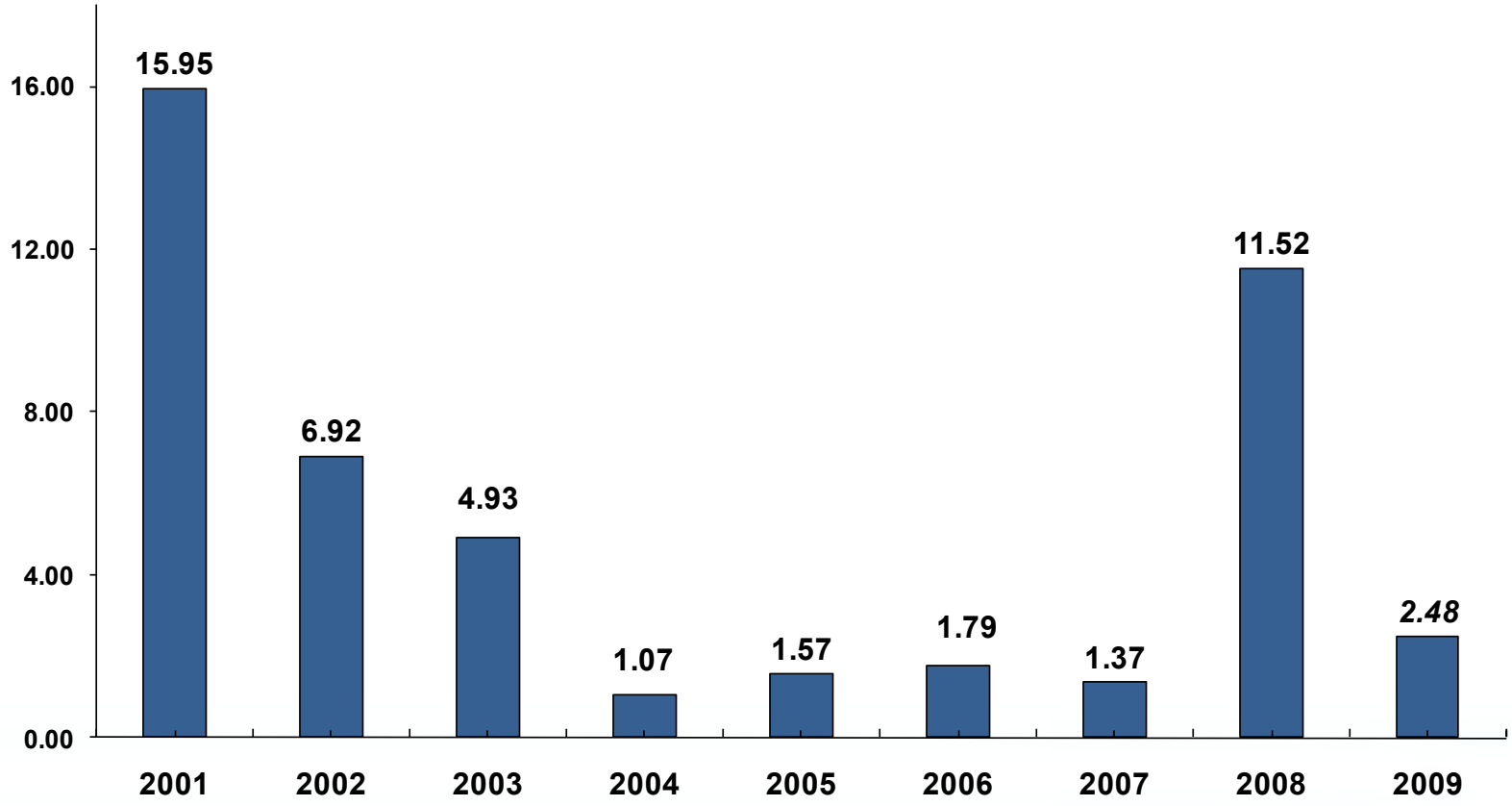

La ***cebolla paiteña, arveja tierna, limón*** y ***pasta dental*** son los artículos que en lo que va del año 2009, registran los mayores incrementos en sus precios (por sobre el 30%).

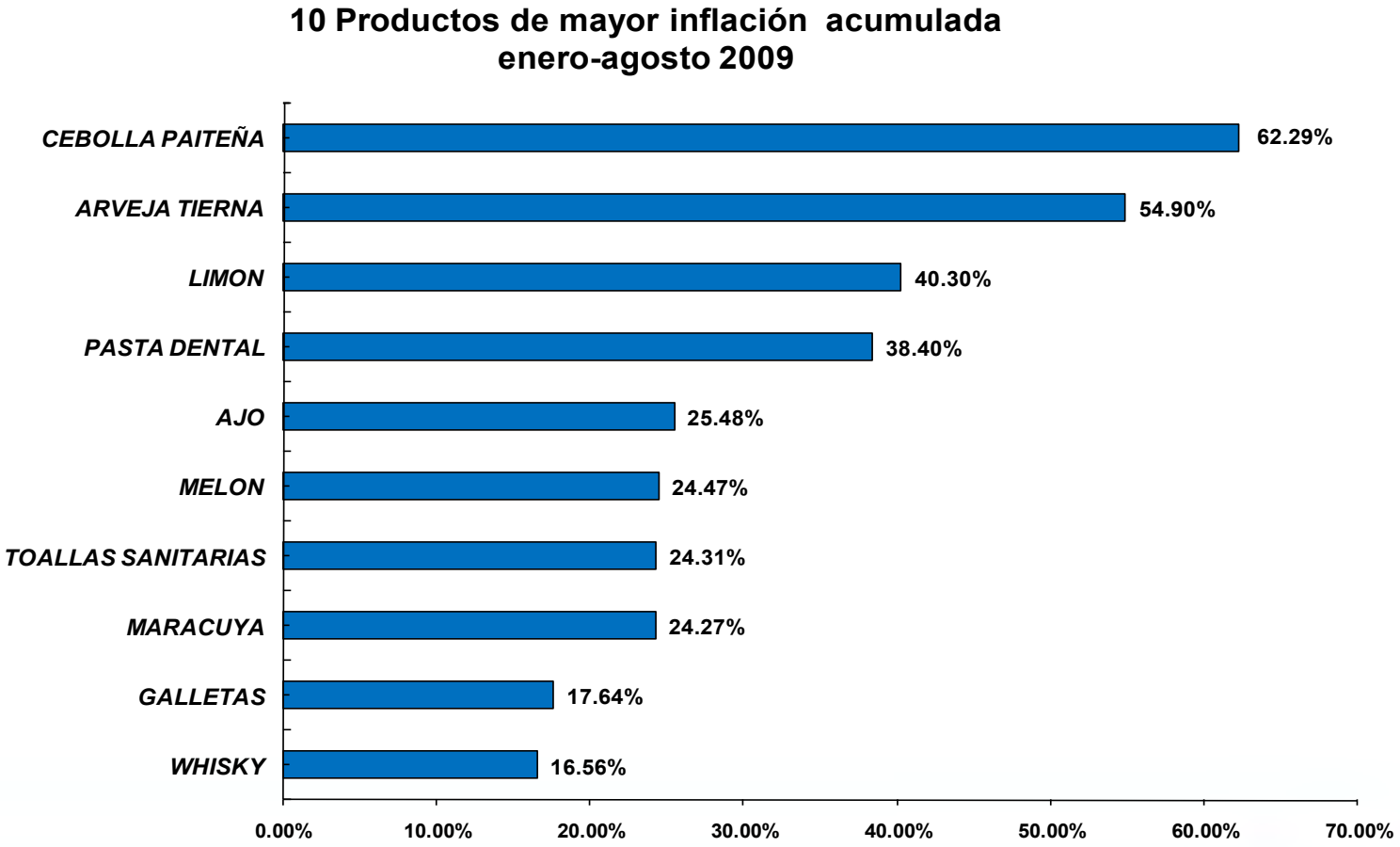

Continúa el decrecimiento sostenido del nivel inflacionario anual de los ***bienes (3.65%),*** porcentaje que casi converge con el nivel general (3.33%), mientras que la variación en el precio de los ***servicios (2.82%),*** se ha mantenido más estable.

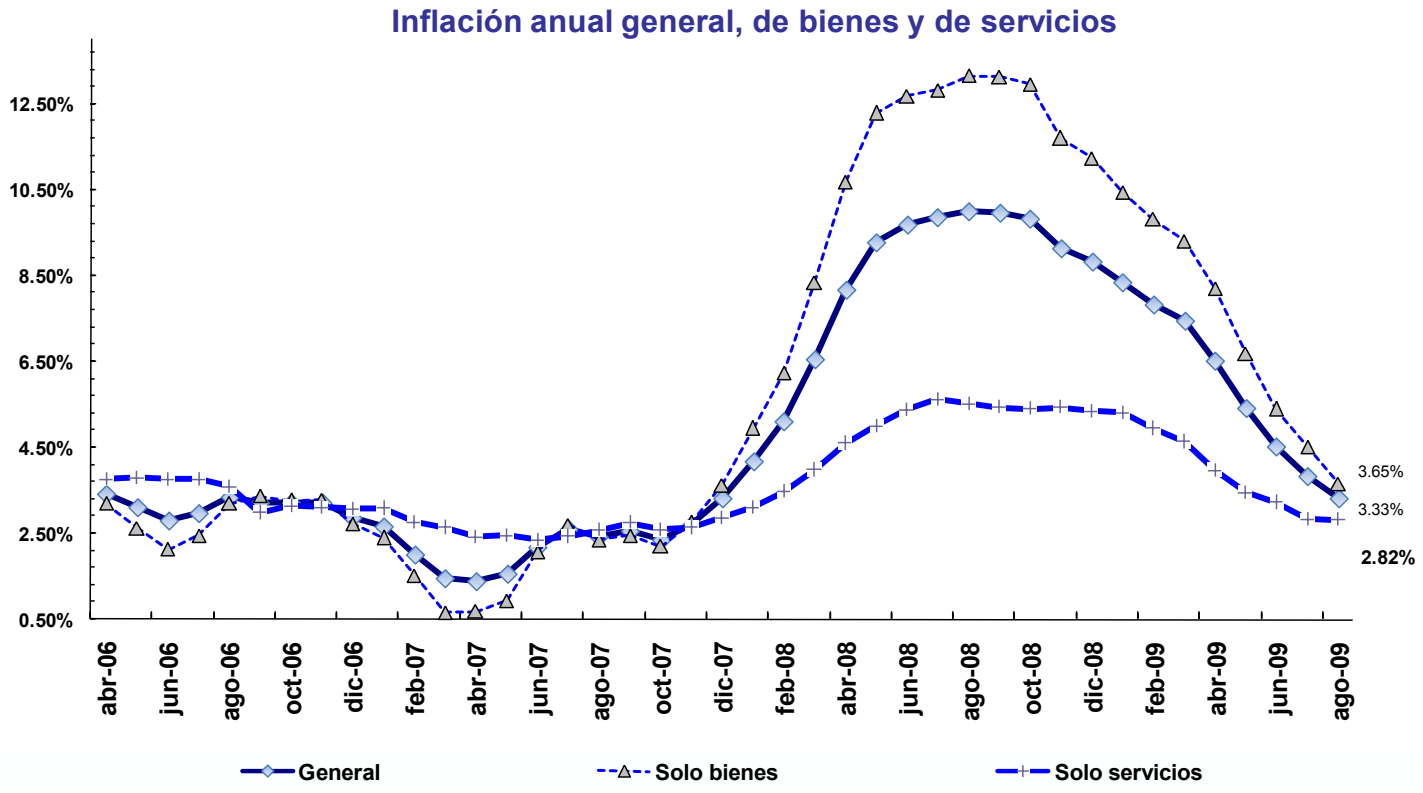

La inflación anual, sin incluir el grupo de productos que conforman los ***Alimentos*** *(1.46% en agosto 2009),* continúa registrando un importante decrecimiento desde mayo 2009 respecto de la inflación general y de la inflación de los productos que ***no son alimentos***.

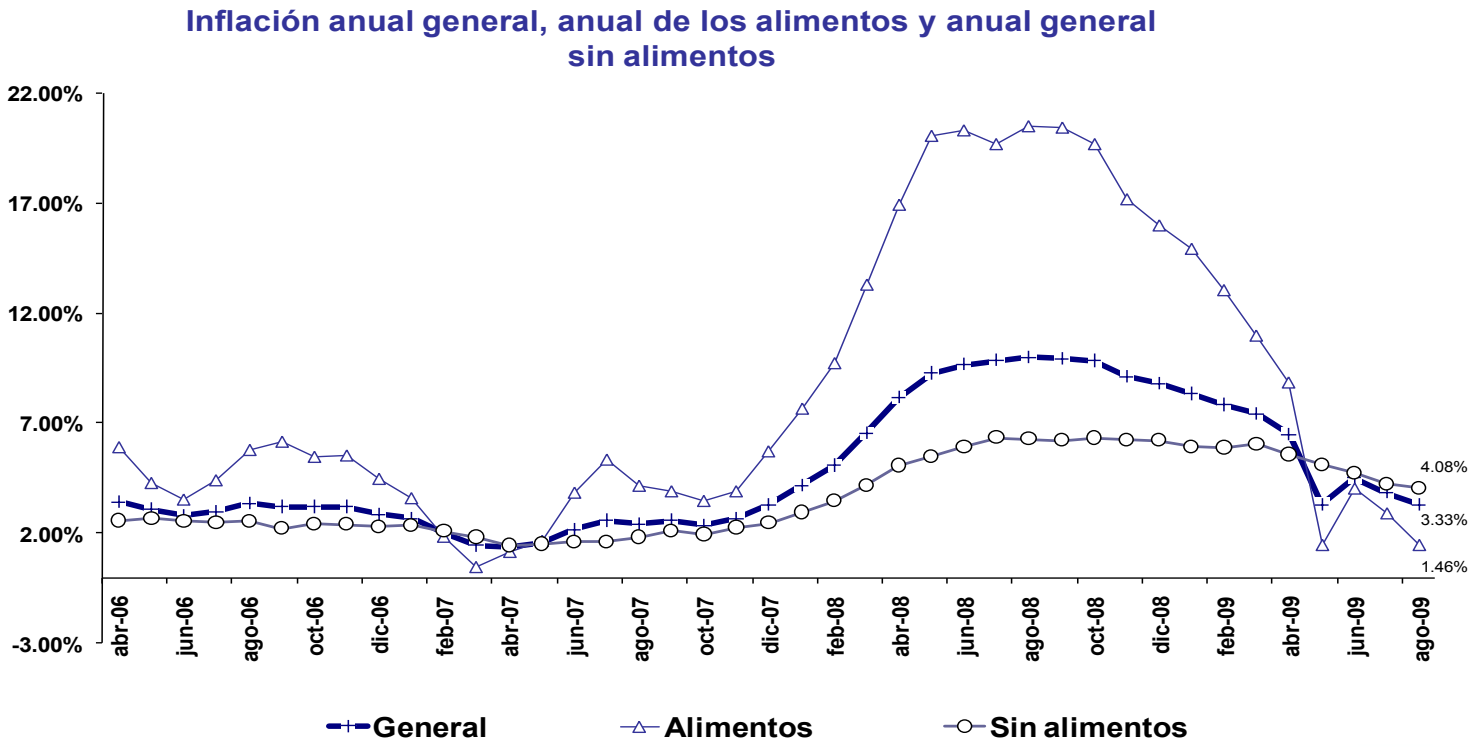

En agosto 2009, el precio de ***almuerzo, carne de res sin hueso y pasta dental,*** son los ítems de *mayor aporte a la inflación anual; sin embargo*, la ***contribución negativa*** del precio de la ***papa chola, pan corriente, arveja tierna*** atenuaron la inflación del mes.

10 Productos de mayor y menor contribución a la inflación anual agosto 2009

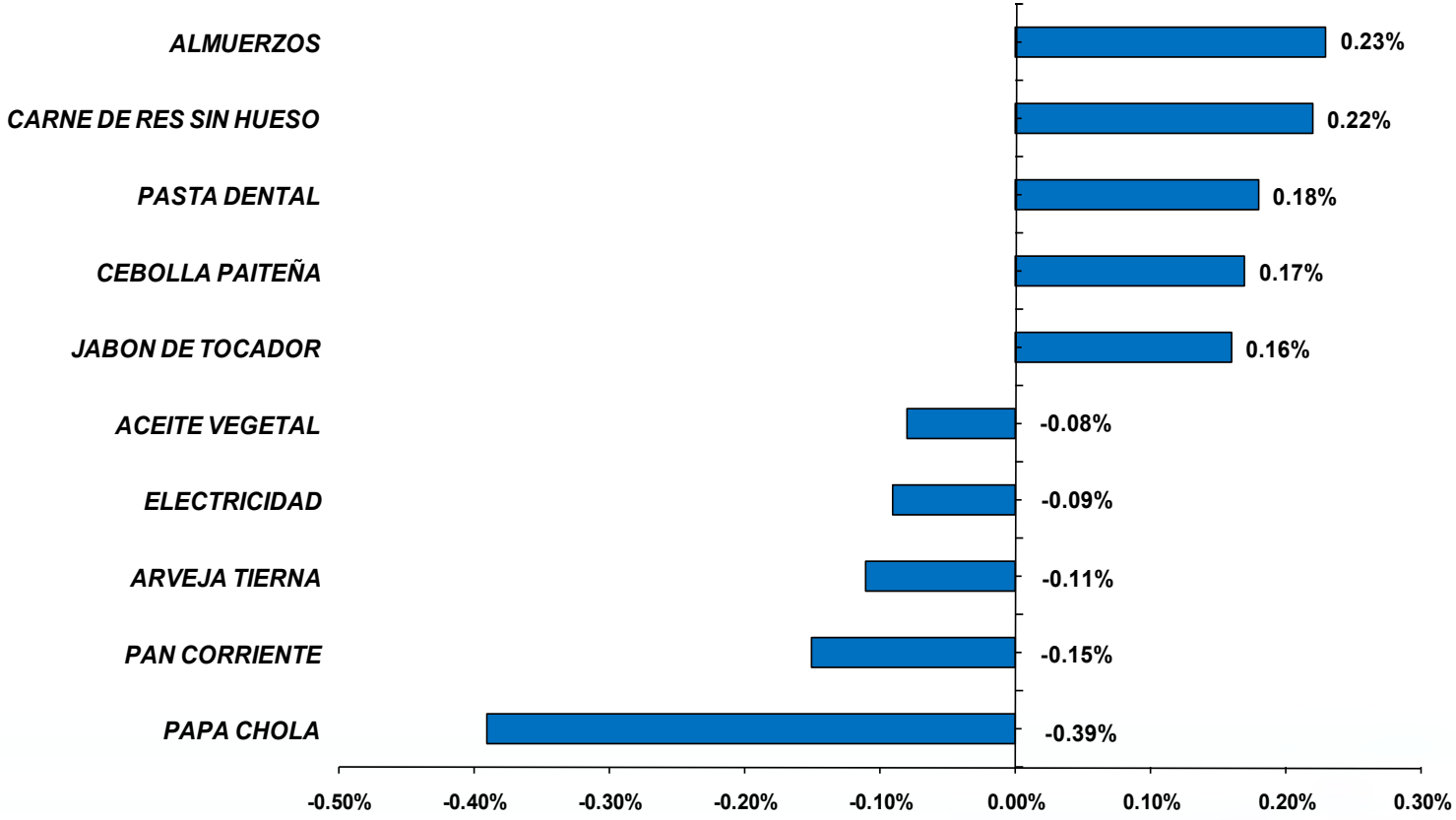

La mayor ***contribución a la inflación anual*** en agosto 2009, proviene de los ***bienes transables***, aún cuando la participación de estos bienes ha venido reduciéndose desde noviembre 2008.

Contribución a la Inflación Anual de Transables y No Transables

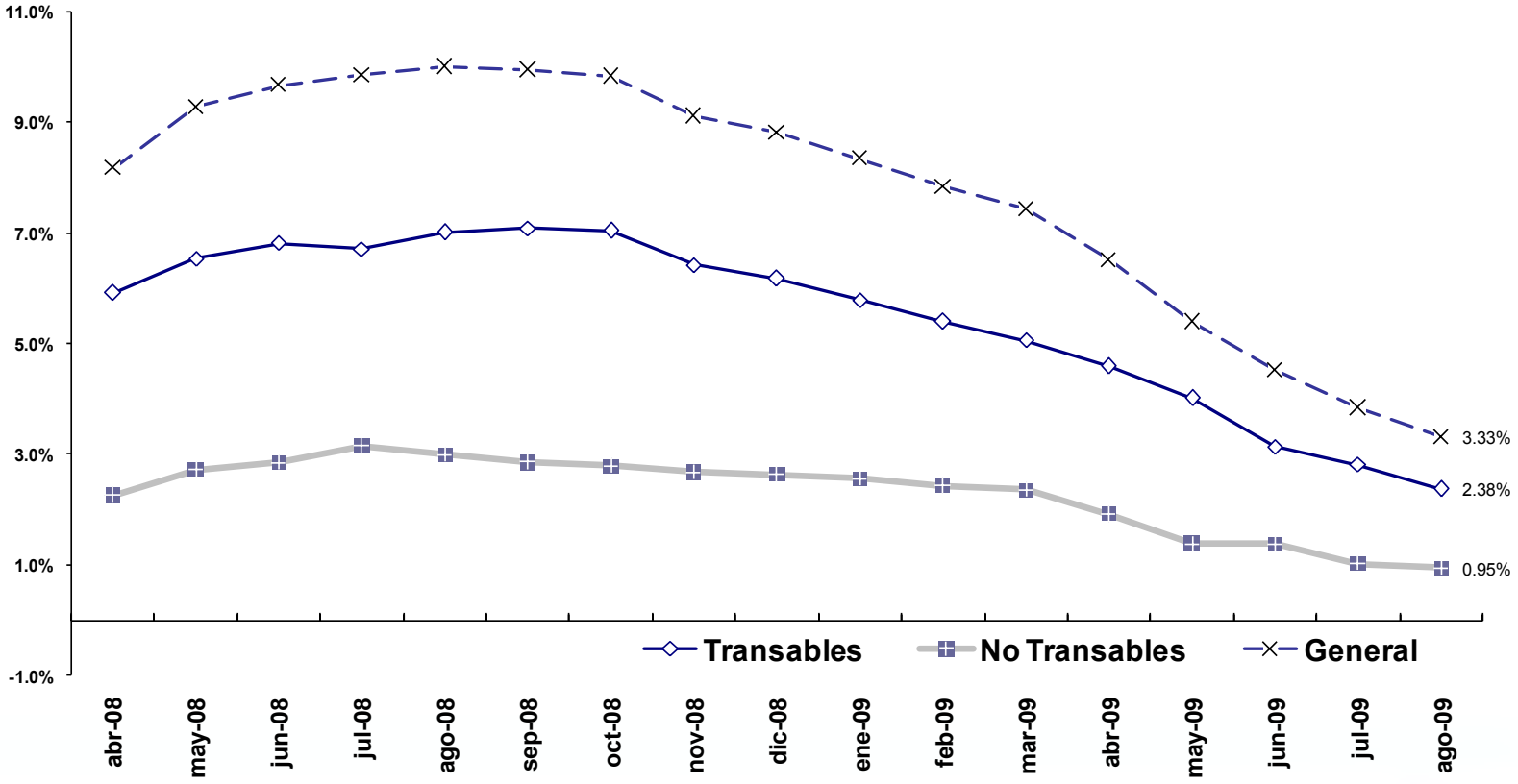

Divisiones de consumo con ganancia relativa

Como una tendencia sostenida, por sexto mes consecutivo se mantiene un ***repunte de la ganancia relativa*** en los precios de las divisiones de ***Bienes y Servicios Diversos,*** en comparación a la menor ganancia relativa de los otros 4 sectores.

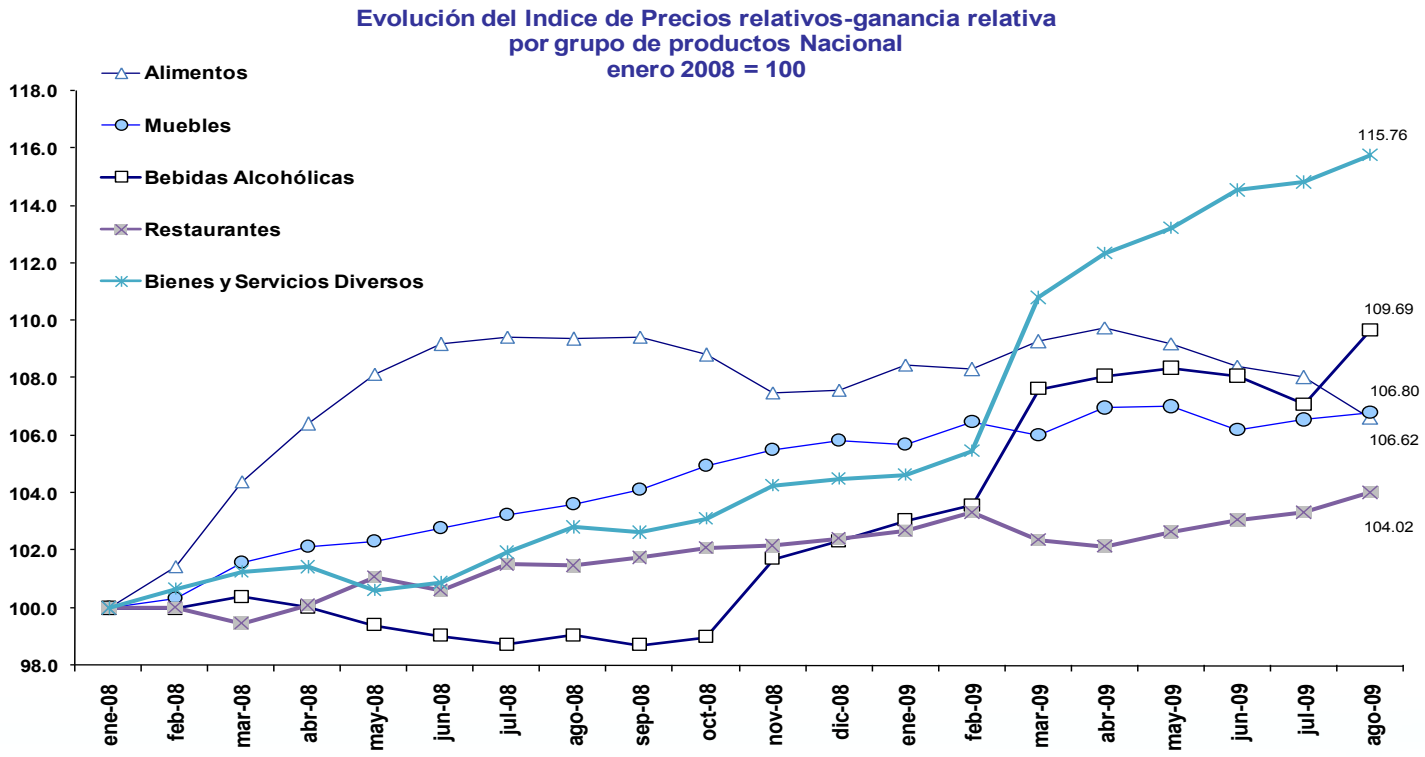

Divisiones de consumo con pérdida relativa

La mayor pérdida relativa de precios continúa registrándose, a partir de noviembre de 2008 en la división de las ***Comunicaciones.***

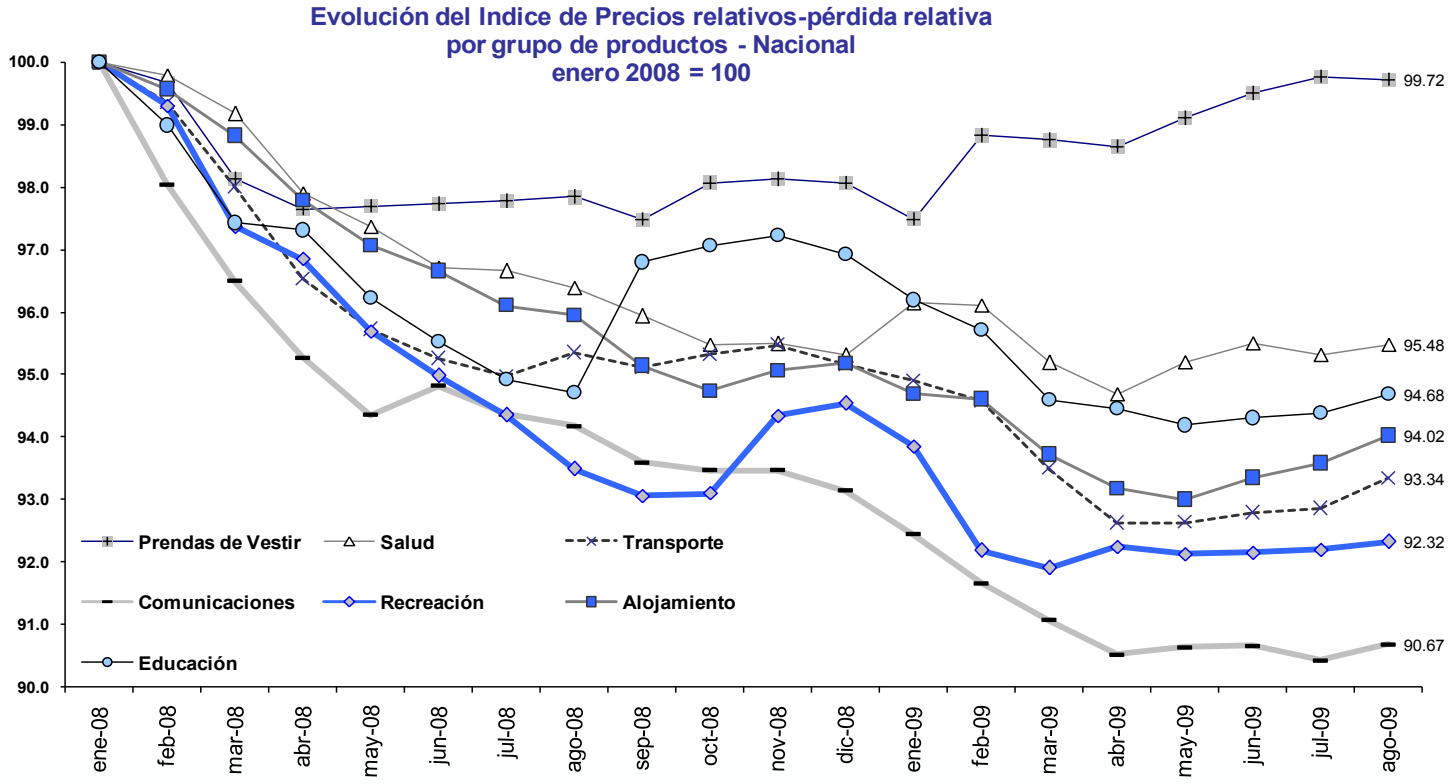

Los productos de la canasta del IPC agrupados en ***Industria y Agroindustria*** registran la mayor ***inflación acumulada*** en el período enero-agosto. Sin embargo, vale indicar que los 4 sectores son inferiores al compararlos con igual período del 2008.

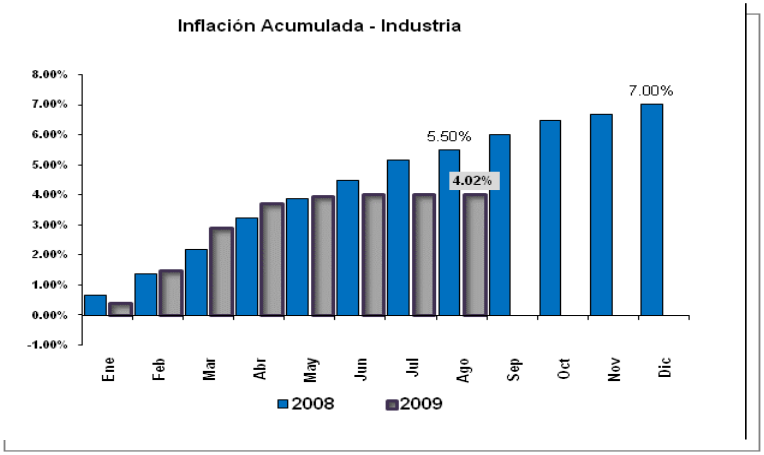

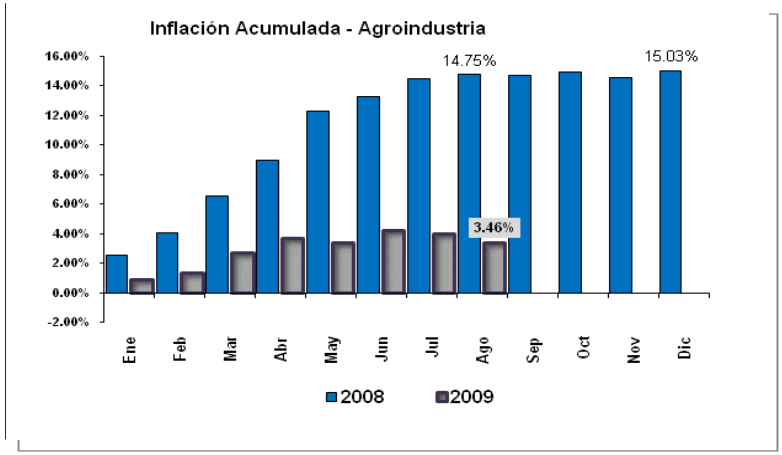

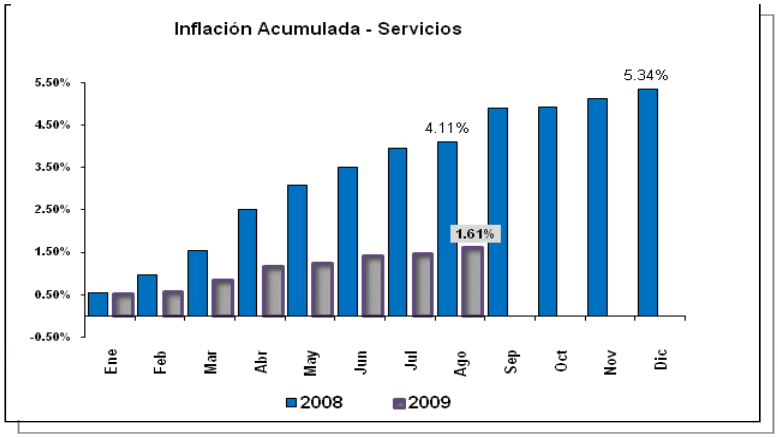

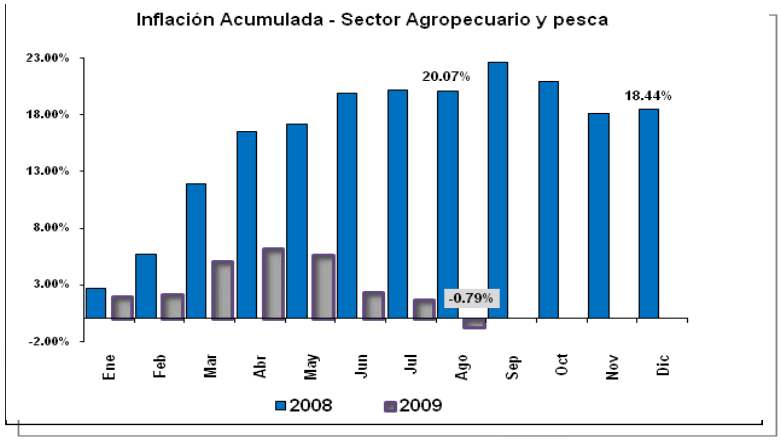

En agosto 2009, el IPC de la ciudad de ***Loja (127.61)*** se mantiene como el de mayor nivel anual en la Región Sierra; incidiendo mayormente en este resultado el IPC de Bebidas Alcohólicas (158.48) y Educación (146.28).

IPC por ciudad región Sierra

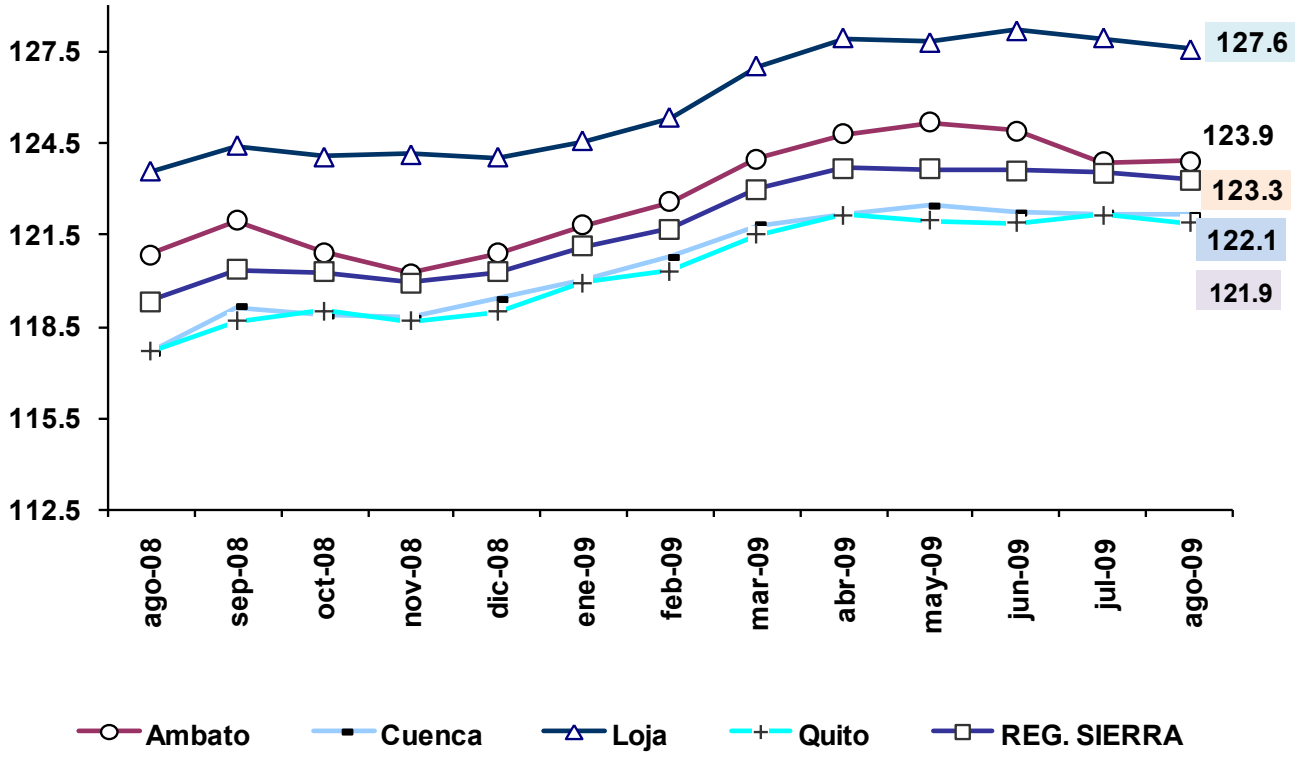

En agosto 2009, ***Manta (127.86)*** y ***Esmeraldas (127.52)*** registran el mayor IPC de la región Costa. En Manta el mayor IPC es el de *Bebidas Alcohólicas y Prendas de Vestir* ; mientras que en Esmeraldas el mayor IPC proviene de la *Educación*.

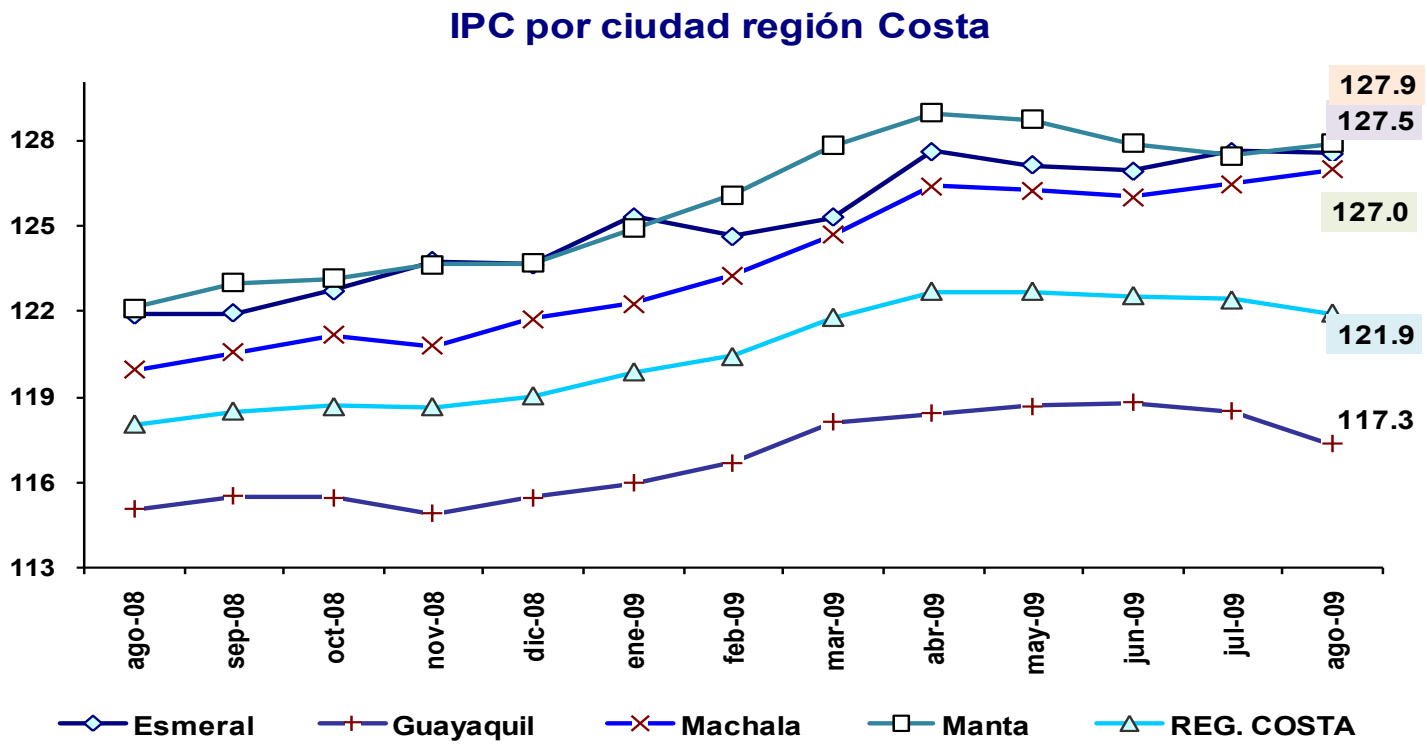

Las ciudades de ***Machala (5.87%), Manta (4.73%) y Esmeraldas (4.63%),*** en agosto 2009, registran el ***mayor incremento anual de precios.*** En las ciudades señaladas la mayor variación proviene de la división de Bebidas Alcohólicas, tabaco y estupefacientes.

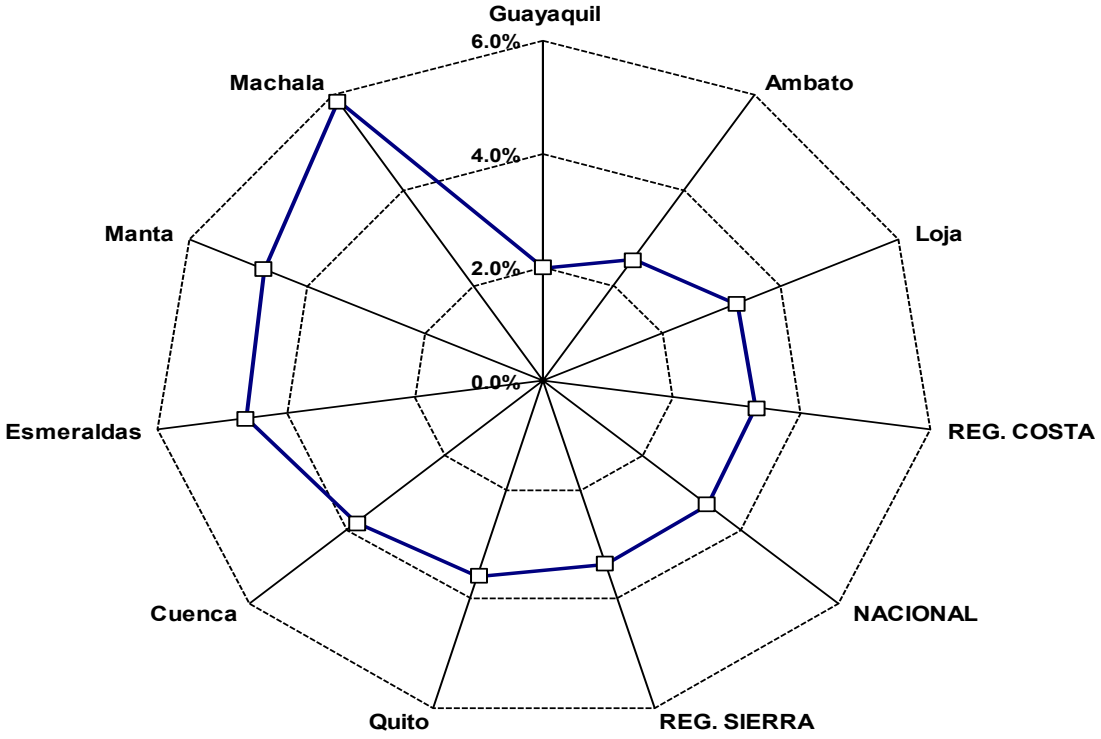

En agosto 2009, la ***deflación mensual de precios en Guayaquil (-0.94%)***, *Loja y Quito,* provocan una tasa de deflación nacional, pese a los incrementos de precios registrados en Machala y Manta.

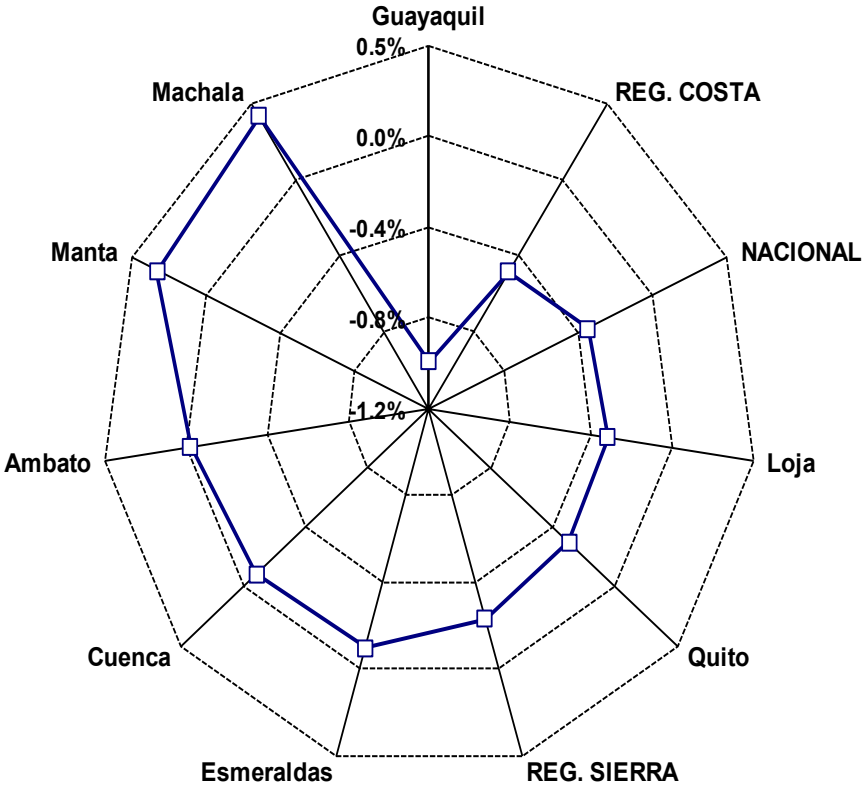

Índice de Precios al Productor Nacional

Los precios al productor nacional en agosto 2009, registran una variación ***mensual*** negativa de ***-1.05%.*** Asimismo, el ***porcentaje anual*** continúa siendo negativo, es así que en agosto se ubica en ***-4.32%,*** constituyéndose en el cuarto mes consecutivo con deflación.

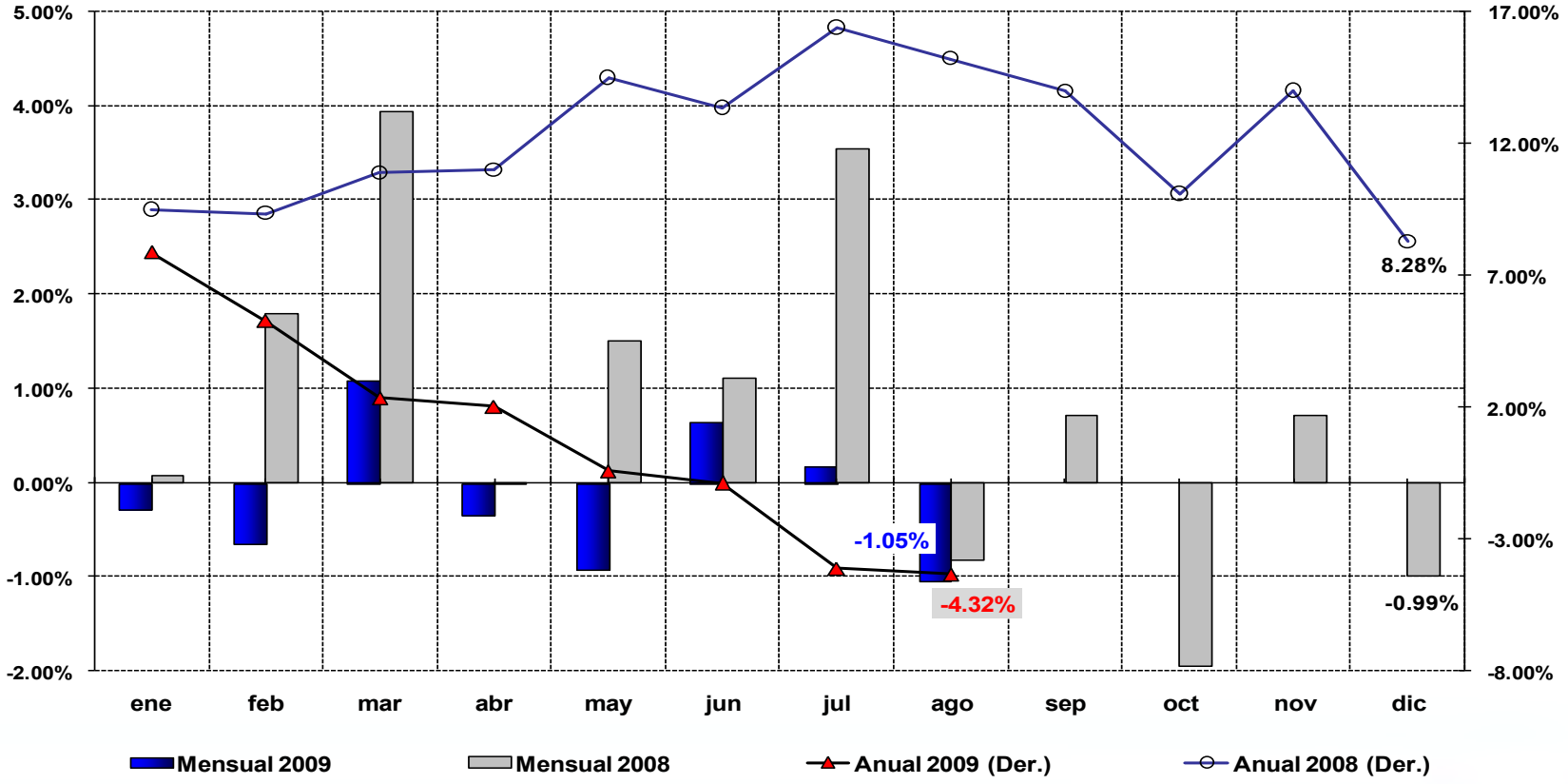

IPP Nacional acumulado por secciones

En agosto 2009, la inflación acumulada de los ***Minerales*** continúa siendo la más alta; en el resto de secciones graficadas son nulas o negativas.

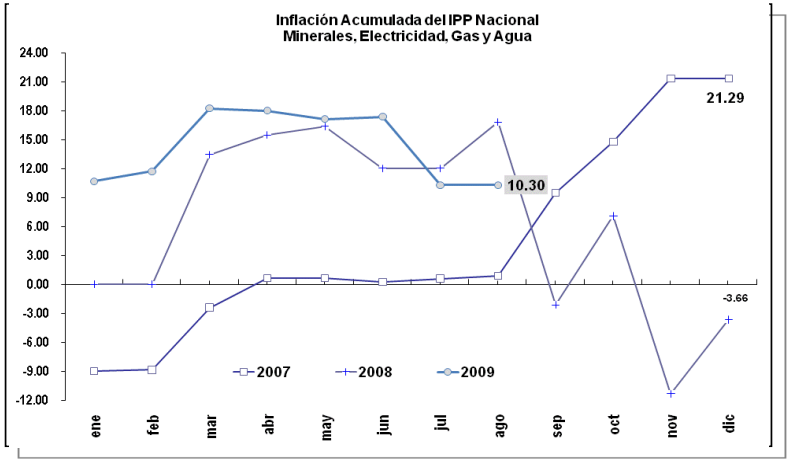

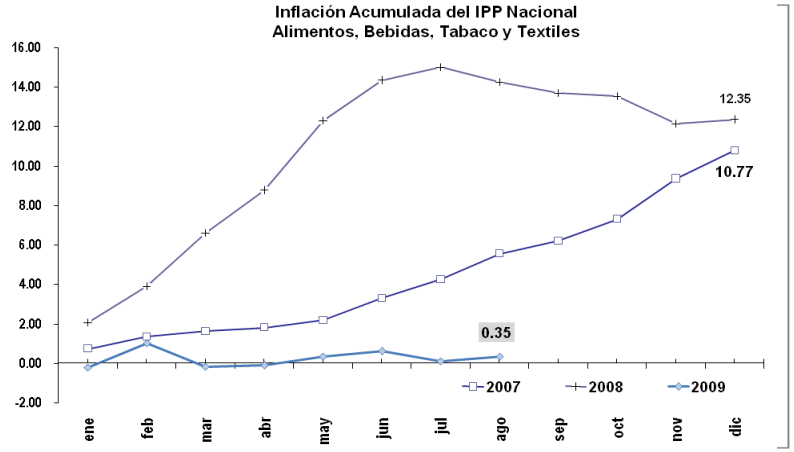

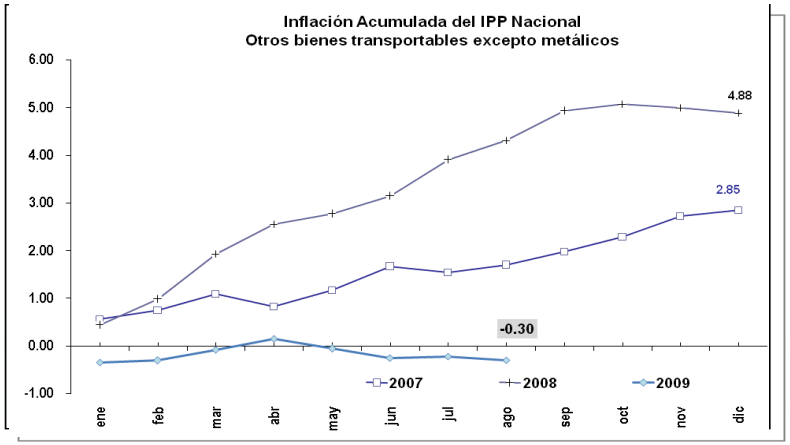

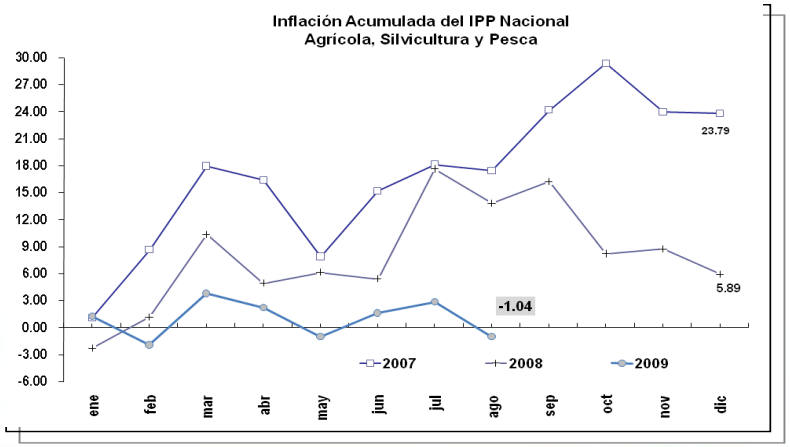

Variación anual del Índice de Precios al Productor Nacional y al Consumidor

Desde diciembre 2008, el ritmo de decrecimiento anual del IPP nacional es superior al decrecimiento del IPC, llegando a ser negativo por cuarto mes consecutivo (- 4.32%) en agosto de 2009,.

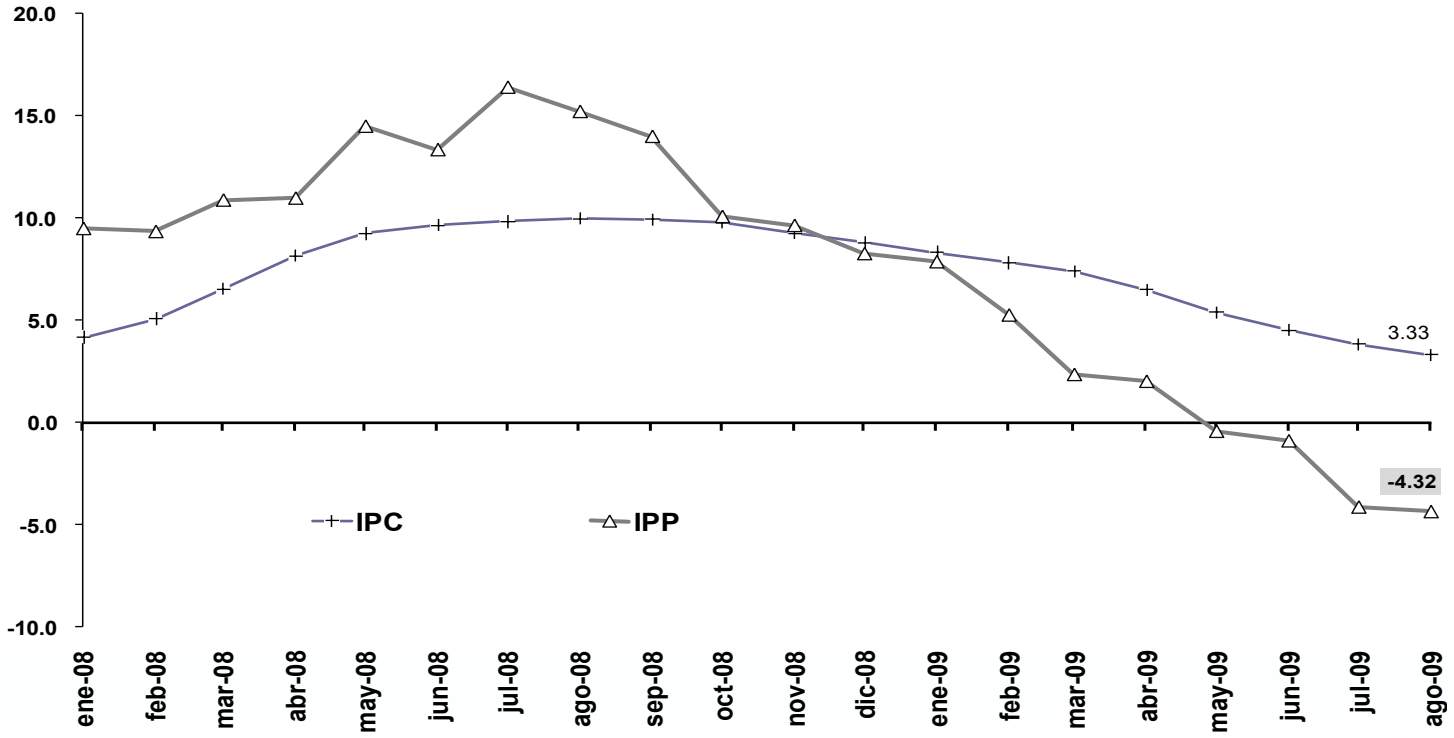

Variación anual del IPP por ramas de actividad

De los cinco sectores analizados, la mayor reducción anual de precios en agosto 2009 y que determina la deflación general de -4.32%, aparece en las ramas de ***Metálicos, maquinaria y equipo;*** seguido por ***Minerales, Agricultura y pesca***.

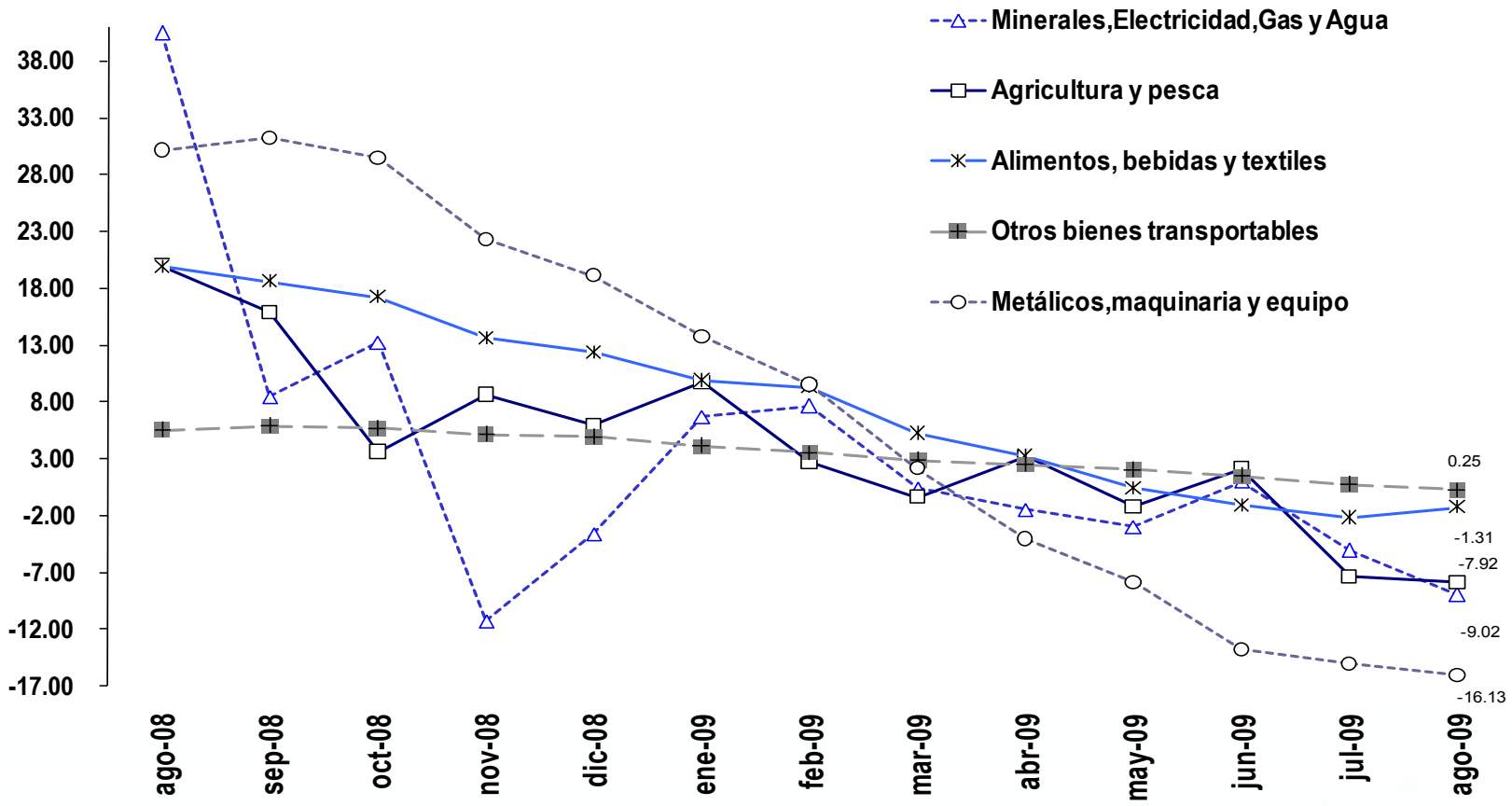

En agosto 2009, la inflación anual del Ecuador se ubica por debajo del promedio de los países analizados; sin embargo, es mayor que el valor de la mediana.

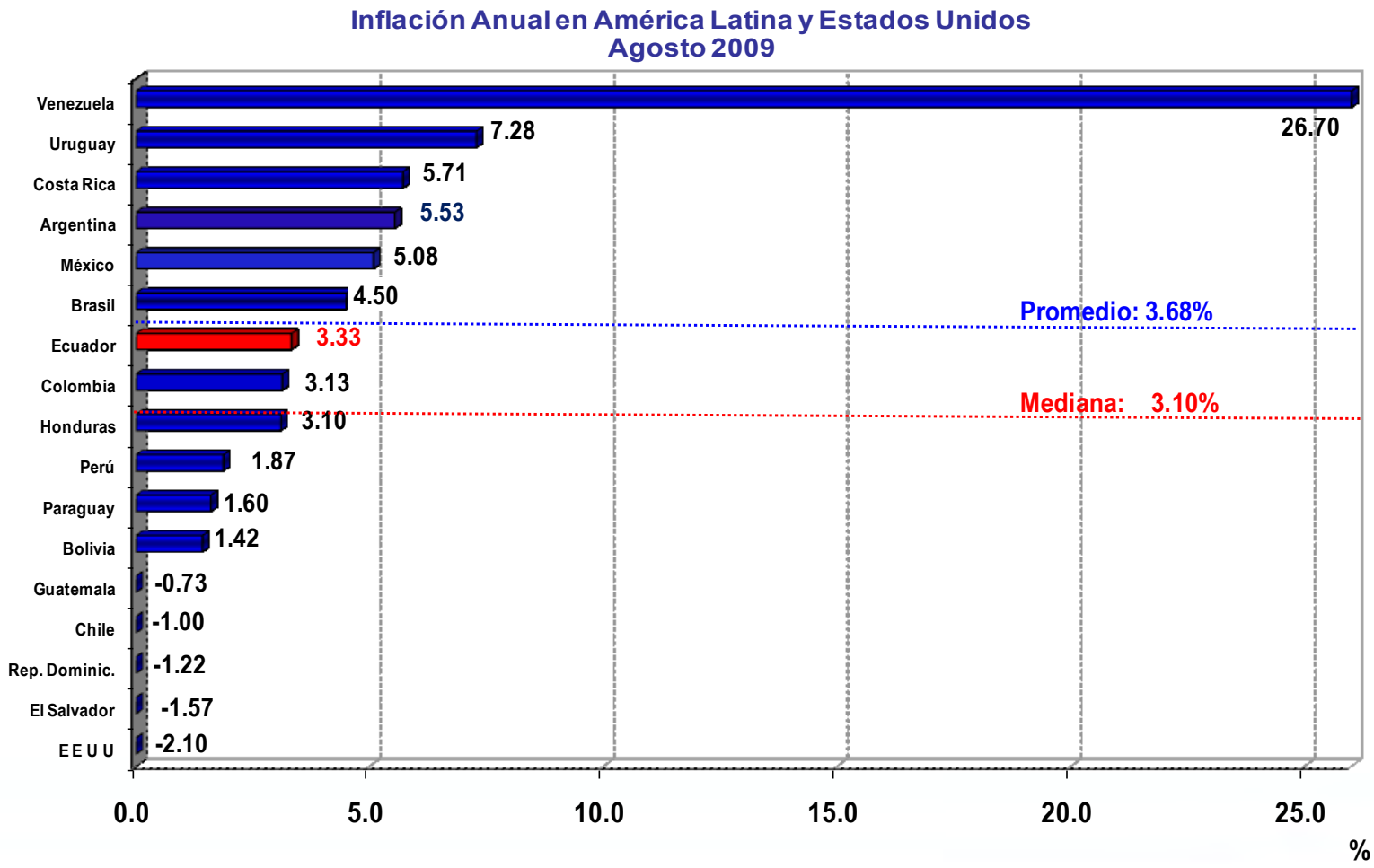

Inflación anual de varios países

Estados Unidos registró en agosto de 2009 (por quinto mes consecutivo) una deflación anual, mientras que Venezuela se mantiene como el país con el mayor crecimiento de precios

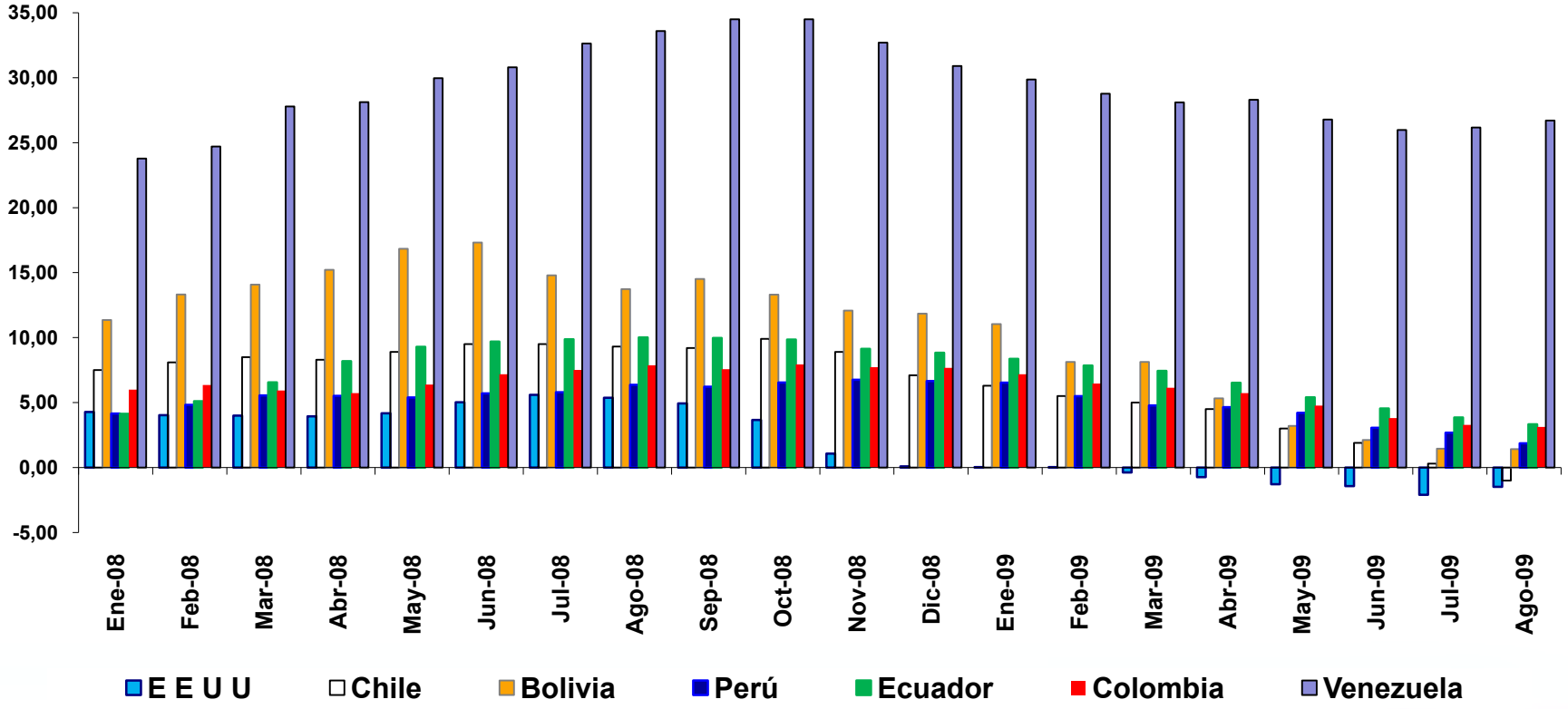

Inflación anual y variación de la inflación

En agosto 2009, la variación anual de casi todos los países es negativa.

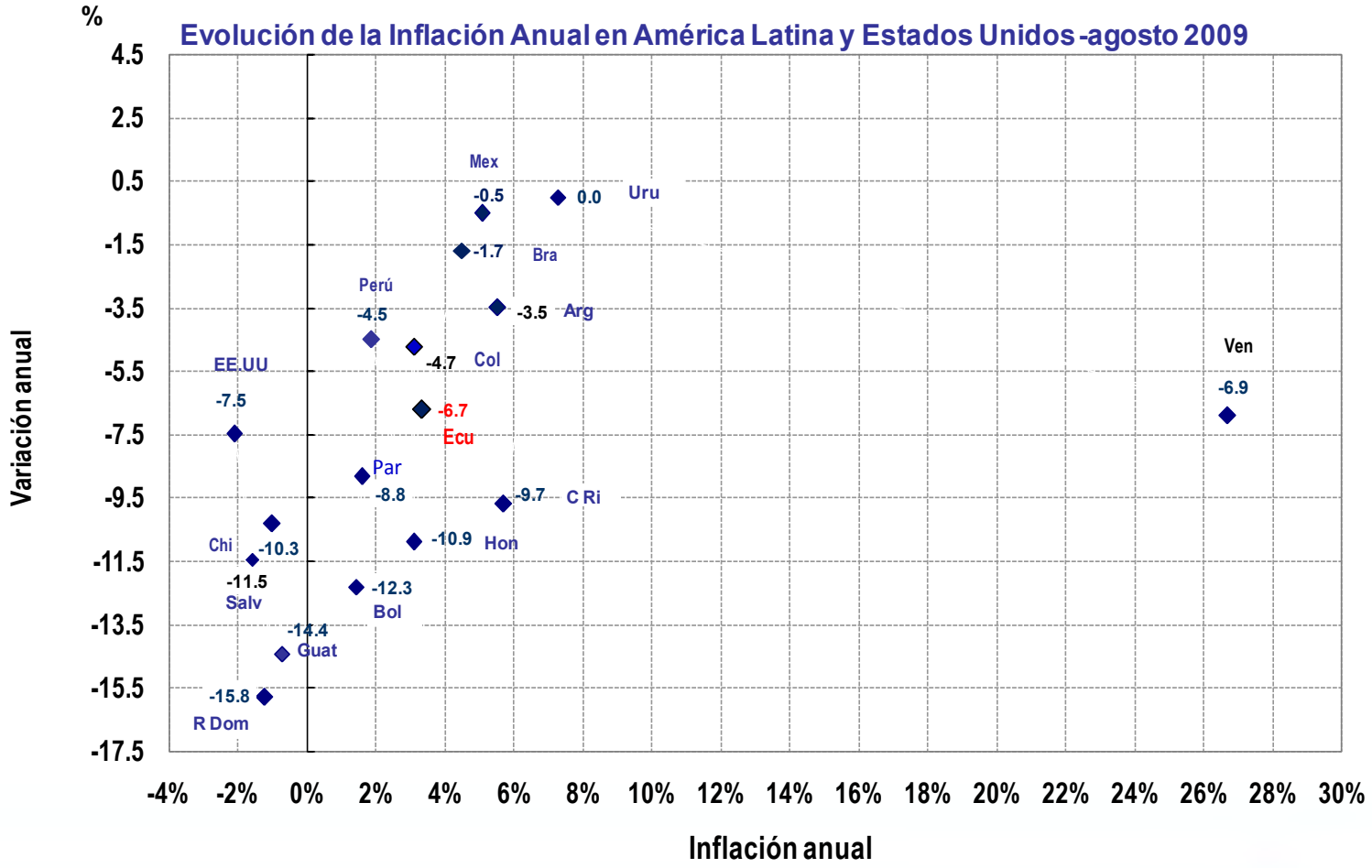

La inflación anual de ***transables en el Ecuador*** mantiene su tendencia a la baja, por noveno mes consecutivo. Por su parte, la inflación internacional casi que converge con la ecuatoriana.

(Esta información se presenta con un mes de retraso, toda vez que no se cuenta con toda la información de la muestra de países seleccionada).

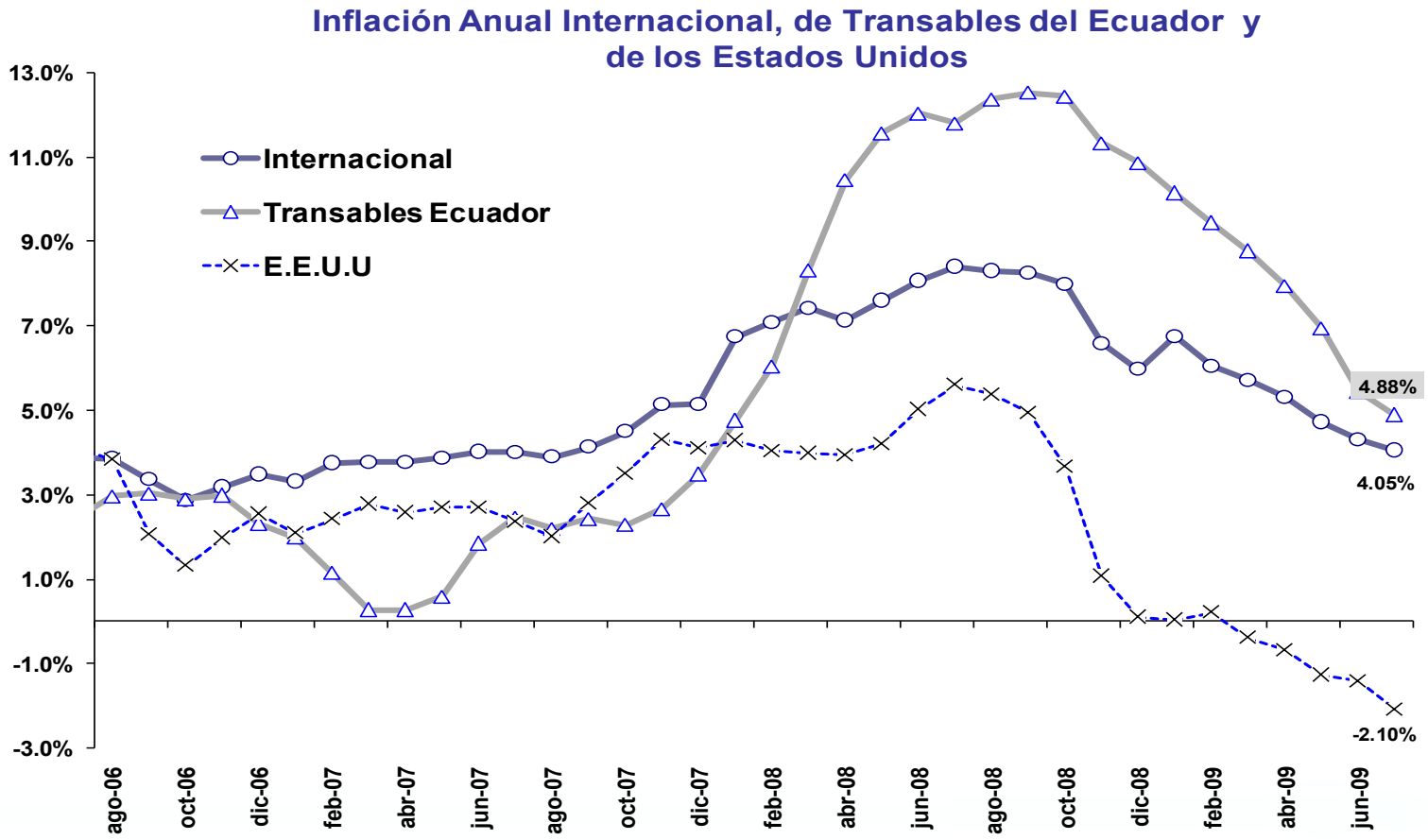

Notas relevantes de la inflación de agosto 2009

• Como sucedió el mes anterior, en el actual, *5 de las 8 ciudades* consideradas en este estudio presentan *deflación mensual* lo que incide en el resultado deflacionario general.

•Los *precios de oferta* en las ciudades de *Cuenca, Esmeraldas, Quito, Loja* y *Guayaquil* incidieron en el nivel de inflación general del mes hasta hacerla *negativa*.

• De manera similar, la *temporada de cosecha de frutas* provenientes de la Costa y de *huerta fresca* provenientes de la Sierra, desaceleraron los precios en *Cuenca, Quito, Loja* y *Guayaquil*.

• En *Machala* y *Manta* se registraron inflaciones positivas (0.39% y 0.31%); en un nivel inflacionario casi nulo se encuentra Ambato (0.02%).