



ESTUDIO MENSUAL DE OPINION EMPRESARIAL¹ - AGOSTO 2010

I. INDICE DE CONFIANZA EMPRESARIAL (ICE) GLOBAL²

En agosto de 2010, el Índice de Confianza Empresarial (ICE) Global registró un incremento de 13.2 puntos, para ubicarse en 502.2 puntos. El crecimiento de este mes del ICE Global, se debe en mayor medida a los sectores industria y comercio, los cuales aportaron a este aumento en 43% y 38%, respectivamente. El sector construcción aportó a este crecimiento en 12%, mientras que el sector servicios contribuyó en menor medida con 8%.

Al extraer el ciclo económico de la serie ICE Global, mediante la utilización del filtro Hodrick-Prescott³, se encuentra que para agosto de 2010 el ICE Global está 4% sobre su tendencia de crecimiento.

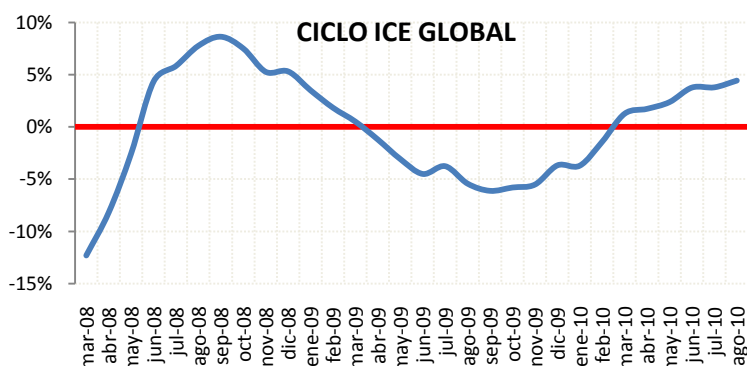
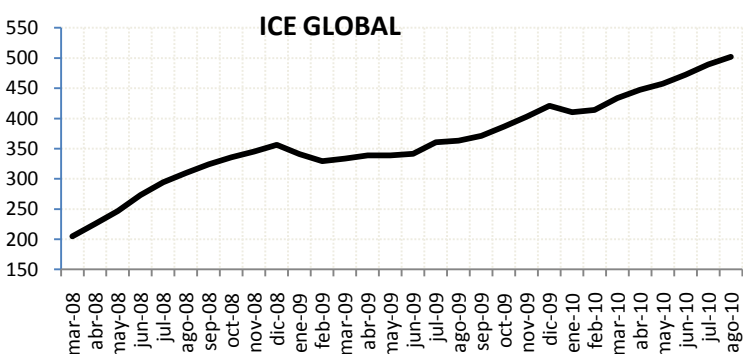

II. INDICE DE CONFIANZA EMPRESARIAL (ICE) INDUSTRIA

En agosto de 2010, el ICE Industria presentó una variación positiva, la cual fue de 24 puntos, para ubicarse en 706 puntos. El ciclo del ICE Industria se encuentra 8% sobre su tendencia de crecimiento, ubicándose en terreno positivo.

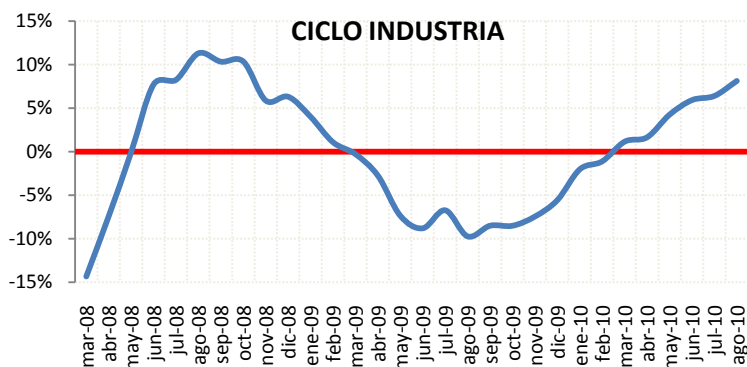
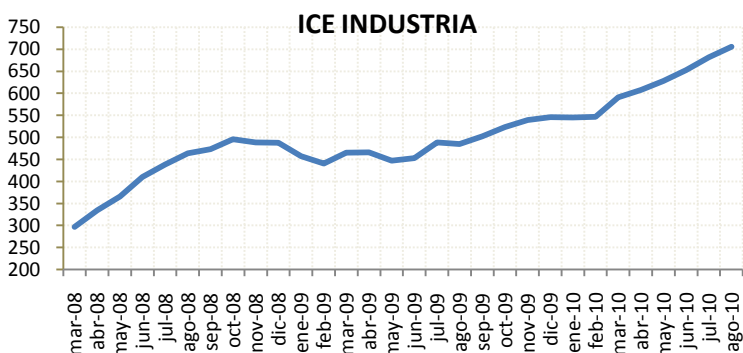

¹ El Estudio Mensual de Opinión Empresarial abarca 800 grandes empresas de cuatro ramas de actividad económica: Industria, Comercio, Construcción y Servicios. Los resultados presentados a partir de noviembre de 2009 se calculan ponderando cada empresa encuestada en función de sus ingresos obtenidos en el año 2007. El levantamiento de la información proporcionada por los empresarios, se inicia cuando faltan cinco días hábiles para concluir el mes de referencia.

² Las ponderaciones para agregar los ICE's sectoriales en el ICE Global son las siguientes: Industria 23%, Comercio 26%, Construcción 13%, Servicios 38%.

³ Este método econométrico es utilizado de manera generalizada para obtener una estimación del componente tendencial y cíclico de una serie de tiempo económica. Antes de extraer el ciclo de la serie, ésta ha sido corregida por variación estacional para tener una mejor estimación del ciclo.



BANCO CENTRAL DEL ECUADOR

III. INDICE DE CONFIANZA EMPRESARIAL (ICE) COMERCIO

En agosto de 2010, el ICE Comercio mostró un crecimiento de 19.1 puntos, para ubicarse en 620.4 puntos. El ciclo del ICE Comercio se encuentra 5% sobre su tendencia de crecimiento.

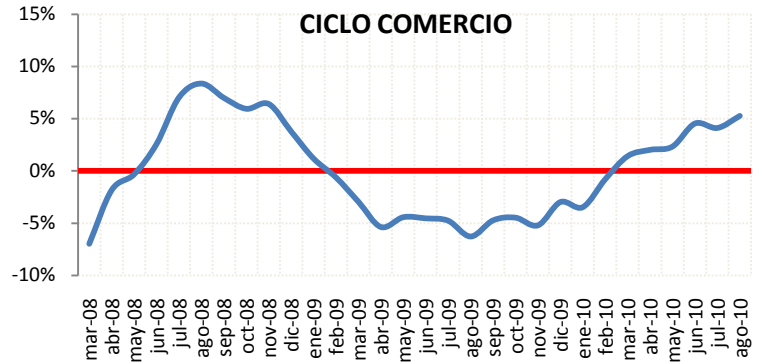
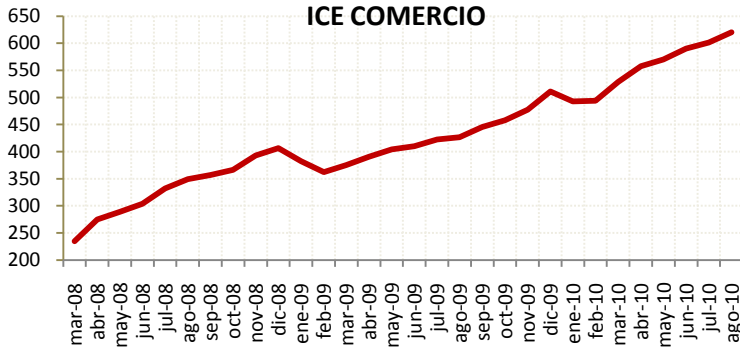

IV. INDICE DE CONFIANZA EMPRESARIAL (ICE) CONSTRUCCION

En agosto de 2010, el ICE Construcción creció 13.2 puntos, el mayor incremento desde enero de 2010, para ubicarse en 446.3 puntos. El ciclo del ICE Construcción se encuentra 7% bajo su tendencia de crecimiento.

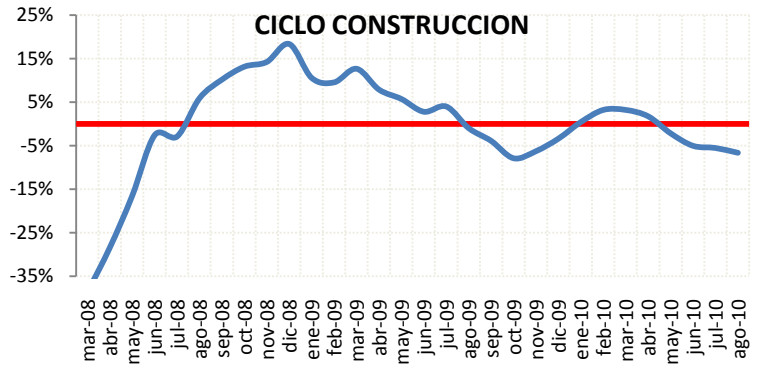
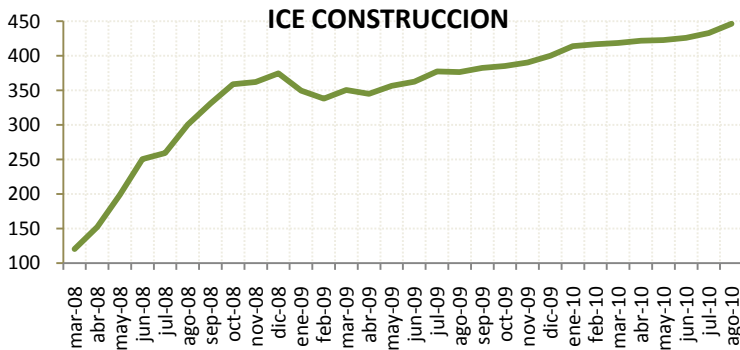

V. INDICE DE CONFIANZA EMPRESARIAL (ICE) SERVICIOS

En este mes, el ICE Servicios presentó un aumento de 2.6 puntos, ubicándose en 317.1 puntos. El ciclo del ICE Servicios se encuentra 2% sobre su tendencia de crecimiento.

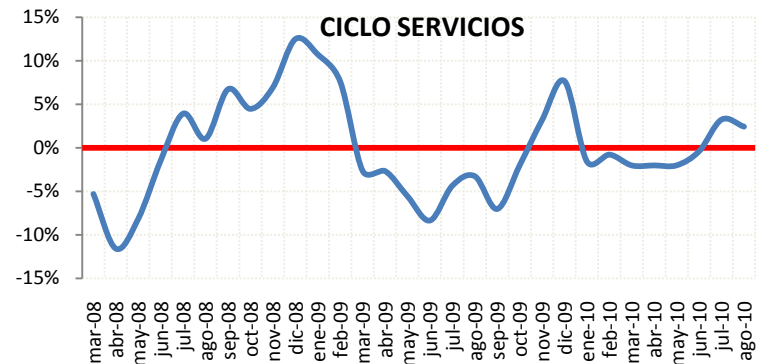
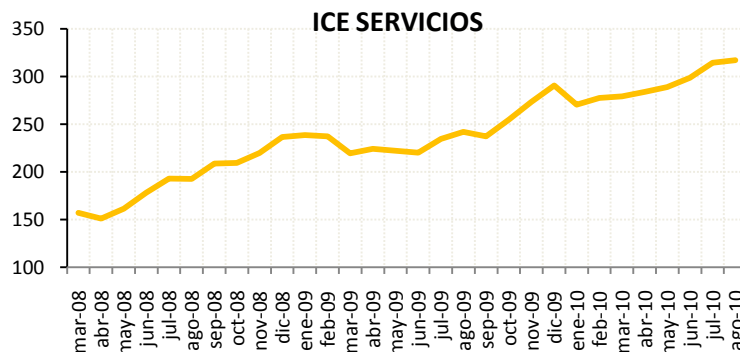



SECTOR INDUSTRIAL - 279 EMPRESAS – AGOSTO 2010

I. EMPLEO:

En el mes de agosto de 2010, la demanda laboral en el sector industrial presentó una variación positiva leve de 0.1%. Las expectativas de los empresarios del sector industrial, para septiembre de 2010, es que la demanda laboral aumente en la misma proporción.

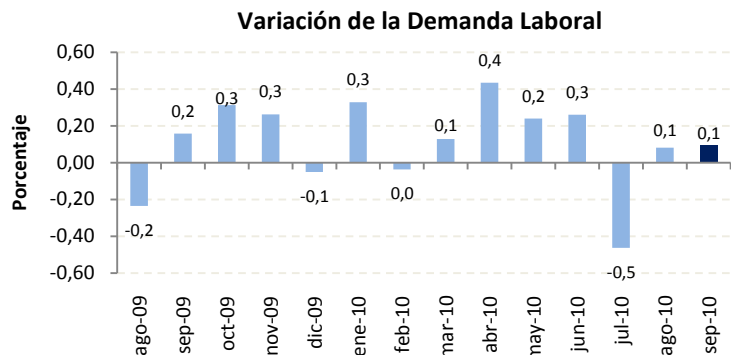

II. VOLÚMEN DE PRODUCCIÓN:

El volumen de producción industrial en el mes de agosto de 2010 se incrementó en 2.2% con respecto al mes de julio.

La previsión para septiembre de 2010 señala que existirá un crecimiento del volumen de producción en 1.4%.

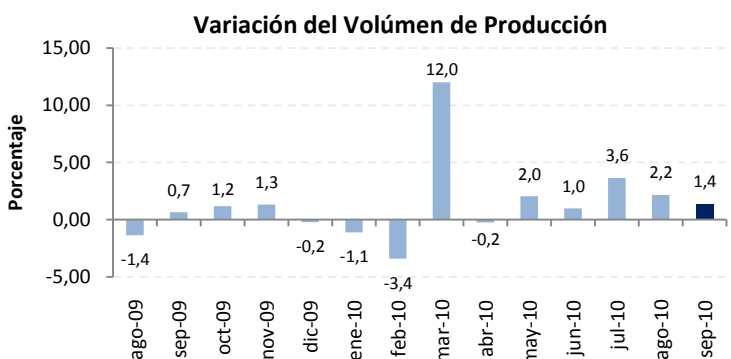

III. NIVEL DE INVENTARIOS:

En agosto de este año, el 83% de las empresas encuestadas del sector industrial, mencionan tener un nivel normal de inventarios. Este valor es 3 puntos porcentuales inferior al registrado el mes anterior.

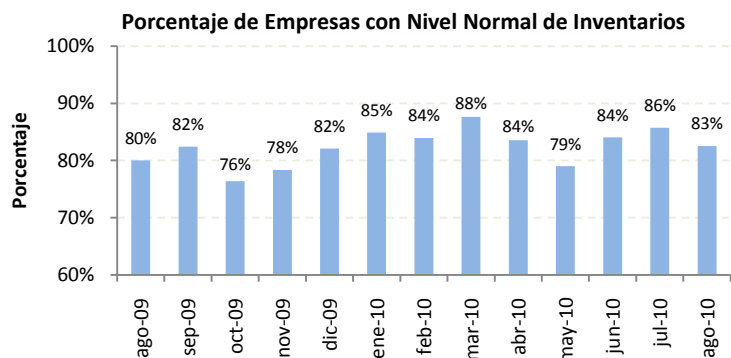

IV. SITUACIÓN DEL NEGOCIO:

En agosto, la cantidad de empresas del sector industrial que mencionan estar mejor, es superior a la cantidad de empresas que dicen estar peor con respecto al mes de julio. De esta manera, el saldo de la situación de negocio es de +30%. La expectativa para el mes de septiembre de la situación de negocio presenta un saldo de +22%.

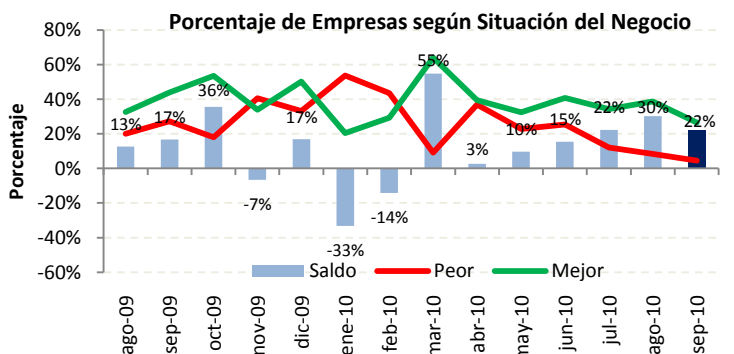



SECTOR COMERCIAL - 201 EMPRESAS – AGOSTO 2010

I. EMPLEO:

En el mes de agosto de 2010, la demanda laboral del sector comercial, aumentó en 0.3% con respecto al mes anterior. La previsión de los empresarios de este sector es optimista ya que esperan un incremento en la demanda laboral en 0.8% en el mes de septiembre.

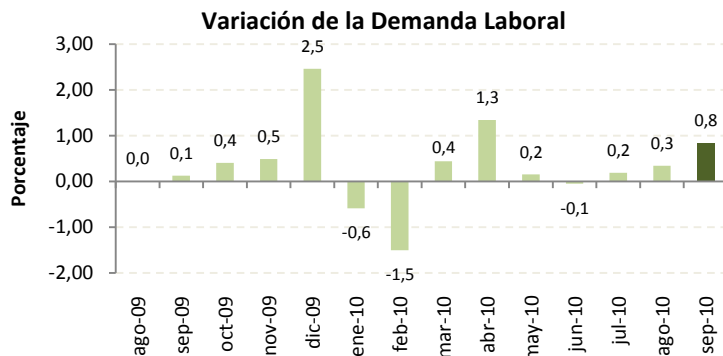

II. VALOR DE VENTAS:

El valor de ventas del sector comercial en el mes agosto aumentó en 1.8% con respecto al mes de julio. Para el mes de septiembre se espera un incremento del valor total de ventas de 3%.

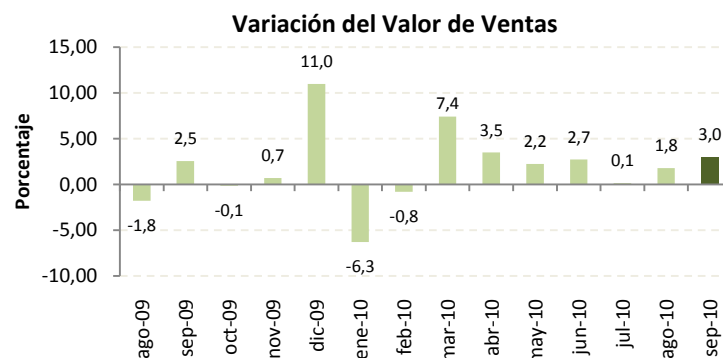

III. NIVEL DE INVENTARIOS:

Para el mes de agosto de 2010, el 84% de las empresas del sector comercial mencionan tener un nivel de inventarios normal, este valor es un punto porcentual superior al registrado el mes anterior.

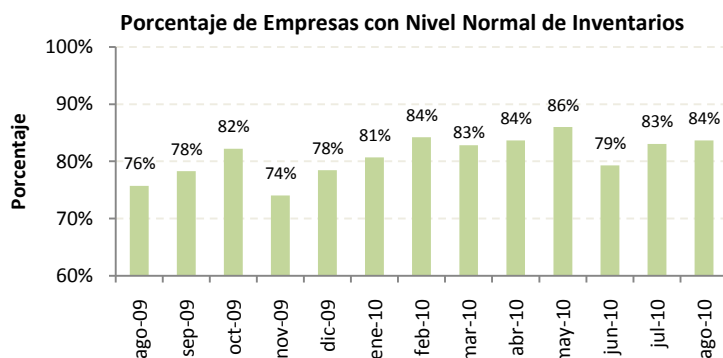

IV. SITUACIÓN DEL NEGOCIO:

En el mes de agosto, la cantidad de empresas del sector comercial que mencionan estar mejor, es mayor a la cantidad de empresas que dicen estar peor con respecto al mes anterior. De esta manera, el saldo de la situación de negocio es de +28%. La expectativa para el mes de agosto es optimista, el saldo de la situación del negocio es de +39%.

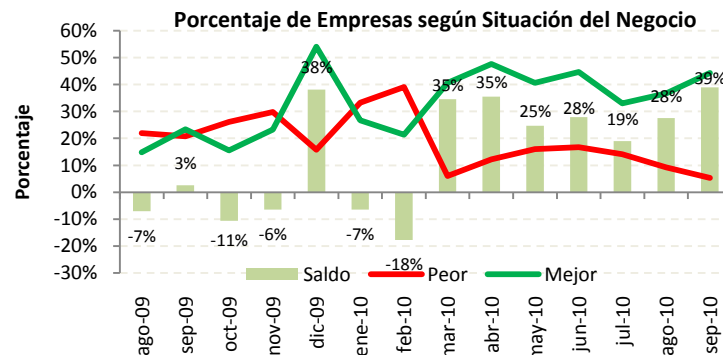



I. EMPLEO:

En el mes de agosto de 2010, la demanda laboral en el sector construcción presentó una variación negativa de 1.6% con respecto al mes anterior.

Las expectativas de la demanda laboral para el mes de septiembre, es que la demanda laboral disminuya en 0.2%

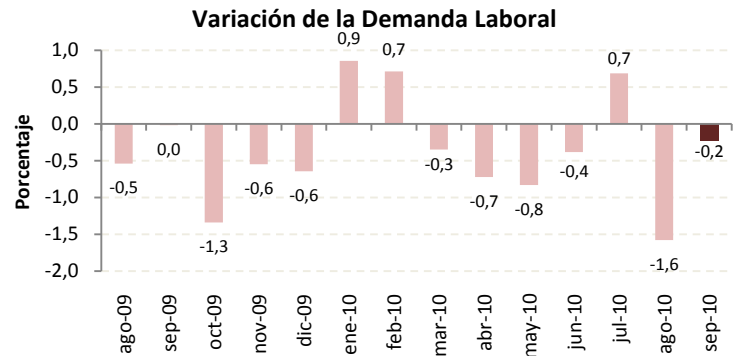

II. VOLUMEN DE CONSTRUCCION:

El volumen de construcción en el mes de agosto aumentó en 3.2% con respecto al mes anterior.

Se espera que esta variable crezca en el mes de septiembre en 3.6%

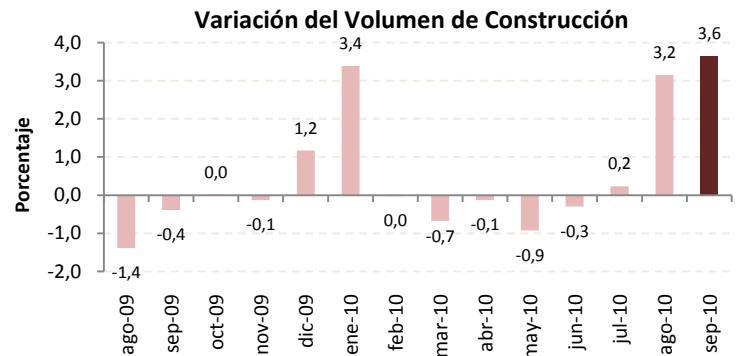

III. PRECIO DE INSUMOS:

Según los empresarios encuestados del sector, el precio promedio de los materiales de construcción aumentaron en el mes de agosto en 1%. Para el mes de septiembre se espera que los precios de los insumos aumenten en 0.6%

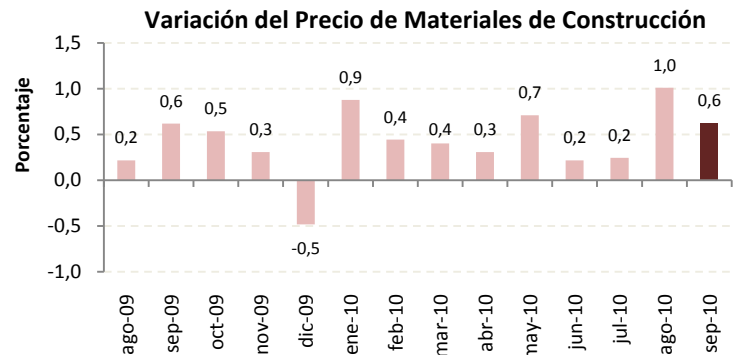

V. SITUACIÓN DEL NEGOCIO:

En el mes de agosto, la cantidad de empresas del sector construcción que mencionan estar mejor es superior a la cantidad de empresas que mencionan estar peor. El saldo del mes es de +15%

Para el mes de septiembre las expectativas de la situación del negocio se ubican en un saldo positivo de +10%

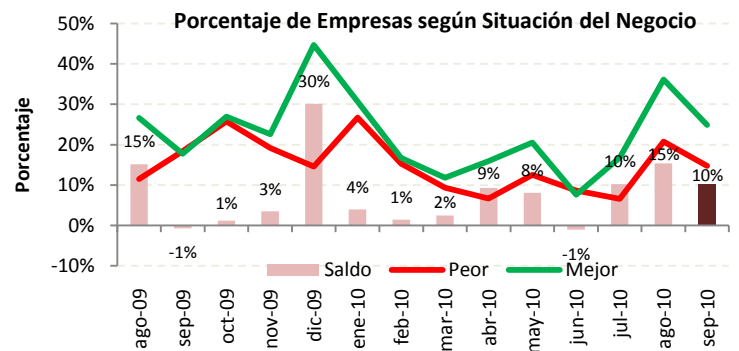



I. EMPLEO:

En el mes de septiembre de 2010, la demanda laboral en el sector servicios disminuyó en 0.1% con respecto al mes anterior.

Las expectativas para el mes de septiembre señalan la misma variación que el mes de agosto.

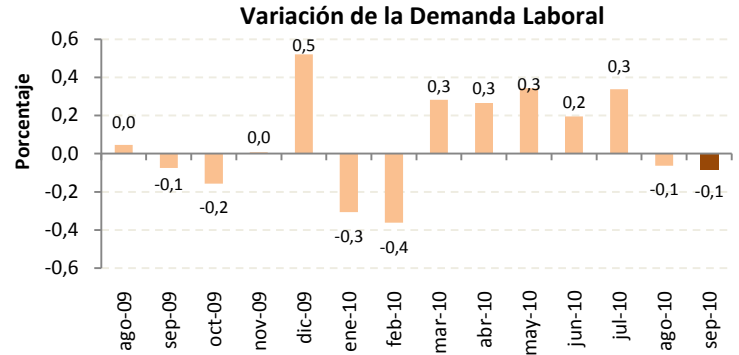

II. VALOR TOTAL DE VENTAS:

El valor total de ventas del sector servicios disminuyó levemente en 0.2% con respecto al mes anterior. Las expectativas para el mes de septiembre de 2010 es que el valor de ventas aumenten en 1.6% con respecto a agosto.

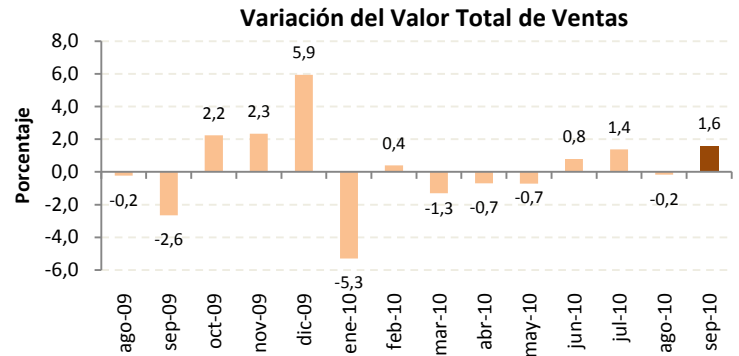

III. PRECIO DEL SERVICIO:

El precio promedio del servicio prestado de las empresas encuestadas, no ha registrado variaciones significativas desde el mes de abril de 2010. No se espera que los precios se modifiquen en septiembre.

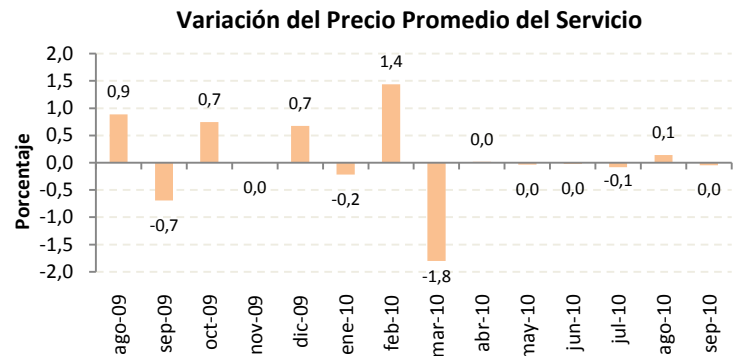

IV. SITUACIÓN DEL NEGOCIO:

En el mes de agosto, la cantidad de empresas del sector servicios que mencionan estar mejor es superior a las empresas que dicen estar peor. El saldo de la situación de negocio es +22%

Para el mes de septiembre los empresarios son optimistas ya que prevén que el saldo de la situación de negocio sea de +38%.

