



Cifras económicas del Ecuador. Agosto 2015

Sector Monetario y Financiero			Sector Externo		
INDICADORES MONETARIOS			COMERCIO EXTERIOR		
Tasas de interés (a)	Jun-2015	Jul-2015	Jun-2015	Jul-2015	
Activa referencial productivo corporativo	8,70	8,54 ▼	Exportaciones (millones USD FOB)		
Activa referencial productivo empresarial	9,78	9,78 ↔	Total exportaciones mensuales	1.635,39	1.532,96 ▼
Activa referencial productivo PYMES	11,16	11,10 ▼	Total exportaciones acumuladas	9.825,72	11.358,68 ▲
Activa referencial consumo	15,84	15,78 ▼	Exportaciones ac. petroleras	3.824,32	4.463,27 ▲
Activa referencial vivienda	10,62	10,62 ↔	Exportaciones ac. no petroleras	6.001,40	6.895,42 ▲
Activa referencial vivienda de interés público		4,88	Importaciones (millones USD FOB)		
Activa referencial micro ac ampliada	22,02	21,82 ▼	Total importaciones mensuales	1.753,70	1.723,00 ▼
Activa referencial micro ac simple	24,86	24,98 ▲	Total importaciones acumuladas (d)	11.042,60	12.765,60 ▲
Activa referencial micro minorista	27,47	26,91 ▼	Imp. ac. materias primas	3.633,44	4.264,87 ▲
Sistema Financiero (millones USD)	Jun-2015	Jul-2015	Imp. ac. bienes consumo	2.207,42	2.571,40 ▲
Captaciones de Otras Sociedades de Depósito OSD (a)	29.026	29.057 ▲	Imp. ac. bienes de capital	2.950,91	3.365,86 ▲
Cartera por vencer y vencida de OSD	27.009	27.383 ▲	Imp. ac. combustibles lubricantes	2.225,62	2.527,79 ▲
Cartera por vencer OSD	25.798	26.148 ▲	Imp. ac. bienes diversos	25,21	35,68 ▲
Cartera vencida OSD	1.211	1.235 ▲	Balanza comercial petrolera mensual	315,46	336,77 ▲
Reservas Internacionales (b) (millones USD)	Jun-2015	Jul-2015	Balanza comercial no petrolera mensual	-433,77	-526,82 ▲
Indices Bursátiles (1)	Jul-2015	Ago-2015	Balanza comercial acumulada	-1.216,87	-1.406,92 ▲
ECU-INDEX GLOBAL (Quito)	1.219,26	1.213,43 ▼	Exportaciones acumuladas (millones USD FOB)		
IPECU -BVG (Guayaquil)	255,85	252,03 ▼	Primarios acumulados	7.808,55	9.038,34 ▲
			Petróleo crudo	3.608,29	4.214,68 ▲
			Banano y plátano	1.479,86	1.705,15 ▲
			Camarón	1.120,71	1.312,55 ▲
			Flores naturales	479,35	530,73 ▲
			Cacao	319,60	356,95 ▲
			Otros primarios	800,74	918,28 ▲
			Industrializados acumulados	2.017,17	2.320,35 ▲
			Derivados de petróleo	216,03	248,59 ▲
			Otros prod. mar elaborados	504,76	583,49 ▲
			Manufacturas de metales	280,38	314,35 ▲
			Químicos y fármacos	95,07	106,94 ▲
			Manufacturas de textiles	49,81	58,25 ▲
			Café elaborado	64,59	73,77 ▲
			Otros industrializados	806,55	934,96 ▲
			Petróleo (4)	Jun-2015	Jul-2015
			Valor unitario (USD / barril) (e)	53,18	41,48 ▼
			Exportaciones mensuales (miles de barriles)	12.154,00	14.618,00 ▲
			Exportaciones acumuladas (miles de barriles)	75.245,00	89.863,00 ▲
			Variación (t/t-12) exp. acum en barriles (f)	3,09%	4,78% ▲
			Variación (t/t - 12) exp. mensuales en barriles (g)	-6,82%	14,40% ▲
			Cotización del Dólar (5)	Jul-2015	Ago-2015
			Colombia (Peso)	2.859,59	3.075,03 ▲
			Perú (Nuevo Sol)	3,19	3,24 ▲
			Euro	0,92	0,90 ▼
			Indice de Tipo de Cambio Efectivo real	84,68	83,33 ▼
			Sector Finanzas Públicas		
			(millones USD, base caja acumulados) (i)	Jun-2015	Jul-2015
			Egresos totales del presup.del gob. cent. acum.	11.203,29	13.550,30
			Ingresos del presup. del gob. cent. acum.		
			Ingresos totales acumulados	9.068,11	11.236,13
			Ingresos petroleros acumulados	200,20	303,83
			Ingresos no petroleros acumulados	8.867,98	10.932,36
			Impuesto a las importaciones	951,71	1.146,65
			Impuesto a la renta	2.228,65	3.052,26
			Impuesto al valor agregado (IVA)	3.024,30	3.596,79
			Impuesto a los consumos especiales (ICE)	420,13	539,54
			Otros ingresos	2.243,19	2.597,13
			Deuda pública Total	Jun-2015	Jul-2015
			Deuda pública interna	32.341,68	32.625,24 ▲
			Deuda pública externa	12.303,67	12.239,76 ▼
				20.038,01	20.385,48 ▲

El presente documento se basa en extenso en la Información Estadística Mensual del BCE No. 1962, además de otras fuentes oficiales que se citan. (1) Fuente: Bolsas de valores de Quito y Guayaquil. (2) El Índice de Precios al Consumidor IPC corresponde a la nueva base 2014=100. Fuente: Instituto Nacional de Estadística y Censos (3) A partir de mar.2009 se publica trimestralmente el Total Nacional Urbano Fuente: Encuesta de Indicadores de Coyuntura del Mercado Laboral. Instituto Nacional de Estadística y Censos. (4) Fuente: EP Petroecuador y Secretaría de Hidrocarburos (SHE). (5) Fuente: Federal Reserve Bank, CITIBANK N.Y. y FMI. (a) Mediante Resoluciones 043-2015-F de 5 de marzo de 2015; y, 059-2015-F de 16 de abril de 2015 la Junta de Política y Regulación Monetaria y Financiera emitió la normativa para la nueva segmentación de crédito del Sistema Financiero Nacional, reformando el Catálogo Único de Cuentas de la Superintendencia de Bancos y Superintendencia de Economía Popular y Solidaria. El Banco Central del Ecuador se encuentra en proceso de actualización de las metodologías de las Estadísticas Monetarias y Financieras, y del Sistema de Tasas de Interés. (b) De conformidad al artículo 137 del Código Orgánico Monetario y Financiero (Registro Oficial N° 332 – Viernes 12 de septiembre de 2014), la Reserva Internacional de Libre Disponibilidad, pasa a denominarse Reservas Internacionales (RI). (c) Salario mínimo legal promedio deflactado en función del IPC mensual. (d) El valor total de importaciones reportado, incluye las importaciones del Ministerio de Defensa. (e) Precio mensual promedio final de comercialización. (f) Corresponde a la variación porcentual del acumulado mensual hasta el mes referido con respecto a igual período del año anterior. (g) Corresponde a la variación porcentual del mes de referencia con respecto al mismo correspondiente al año anterior. (h) Datos procesados y publicados de acuerdo a información proporcionada por el Ministerio de Finanzas (+) A partir del Boletín No. 80 de Cuentas Nacionales Trimestrales, los cálculos toman como referencia el año 2007 en lugar del año 2000; la suma anual de los agregados macroeconómicos trimestrales se ajustan a los resultados de las Cuentas Nacionales Anuales base 2007. Para mayor información sobre la metodología aplicada, acceder al link: <http://contenido.bce.fin.ec/documentos/PublicacionesNotas/Catalogo/CuentasNacionales/Anuales/Dolares/CAB.htm>. (++) Incluye suministro de electricidad y agua, Alojamiento y servicios de comida, Transporte, Correo y Comunicaciones, Actividades de servicios financieros, Actividades profesionales, técnicas y administrativas, Enseñanza y Servicios sociales y de salud, Actividades inmobiliarias y Entretenimiento, recreación, otras actividades de servicios y Hogares privados con servicio doméstico. Las flechas resaltan si el cambio es positivo ▲ negativo ▼ o si no lo hay ↔

Gráficos económicos del Ecuador. Agosto 2015

Sector Monetario y Financiero CAPTACIONES Y CARTERA VENCIDA

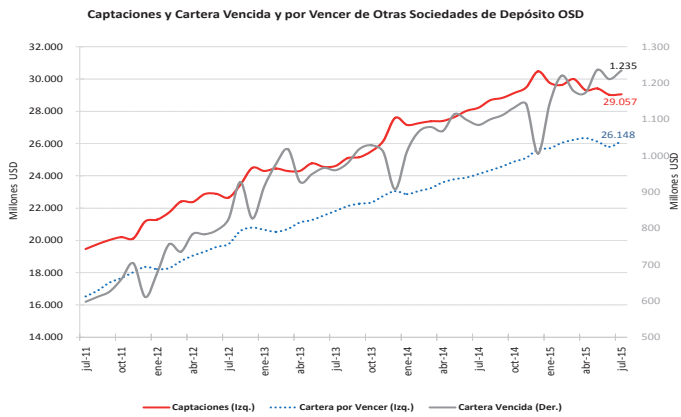

Sector Externo BALANZA COMERCIAL

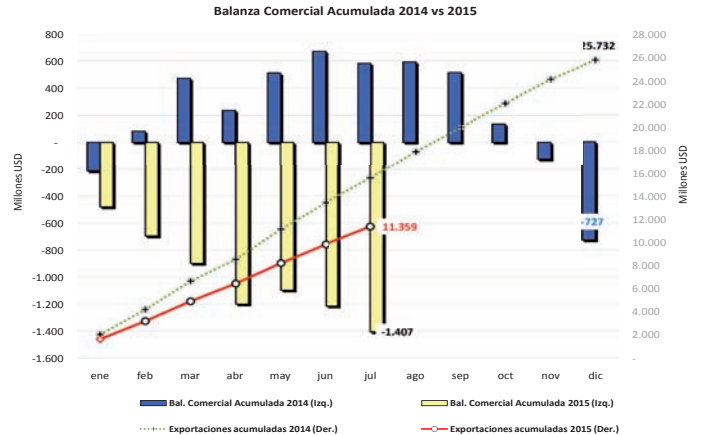

Sector Real

PIB Trimestral, Usd. 2007

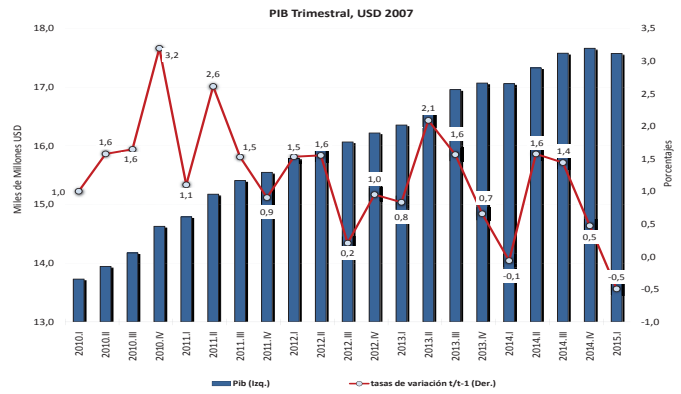

BALANZA COMERCIAL PETROLERA Y NO PETROLERA

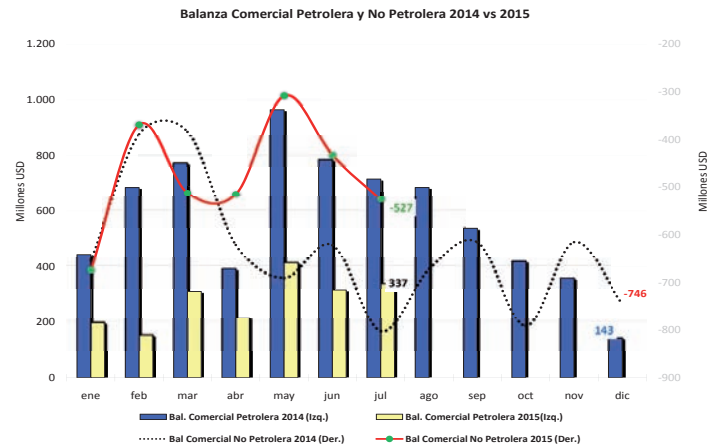

INFLACIÓN

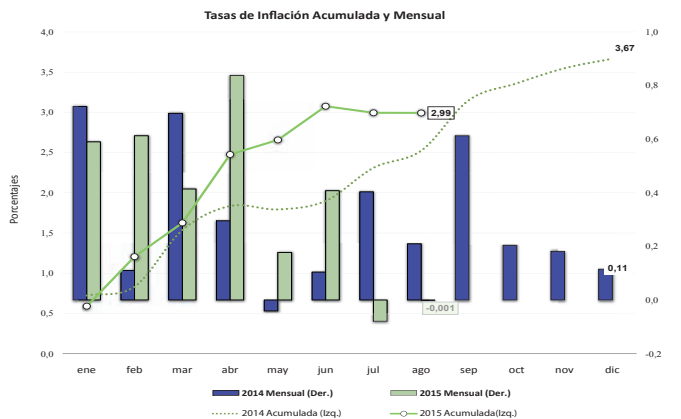

PETROLEO

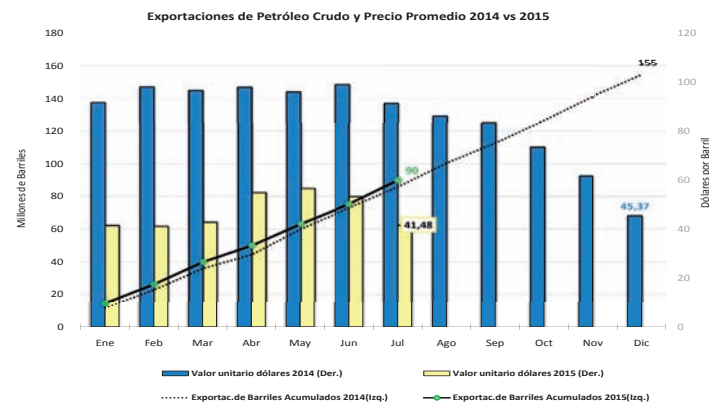

EMPLEO

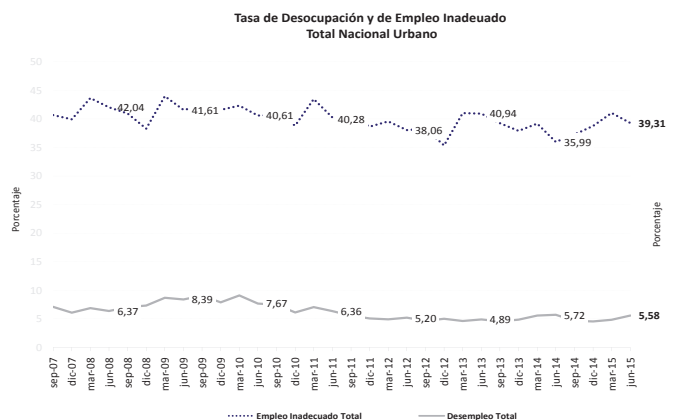

EXPORTACIONES NO PETROLERAS

