

ECUADOR: REPORTE
MENSUAL DE INFLACIÓN

AGOSTO 2015



ÍNDICE DE PRECIOS AL CONSUMIDOR (IPC)

- I. Inflación mensual, anual y acumulada
- II. Contribución a la inflación mensual
- III. IPC mensual y anual por ciudades
- IV. Precios Relativos
- V. Inflación internacional
- VI. Hechos relevantes

ÍNDICE DE PRECIOS AL PRODUCTOR (IPP)

- VII. Variación mensual y anual del índice de precios al productor (IPP)



I. INFLACIÓN MENSUAL, ANUAL Y ACUMULADA

INFLACIÓN MENSUAL DEL IPC Y POR DIVISIONES DE CONSUMO

(Porcentajes, 2014-2015)

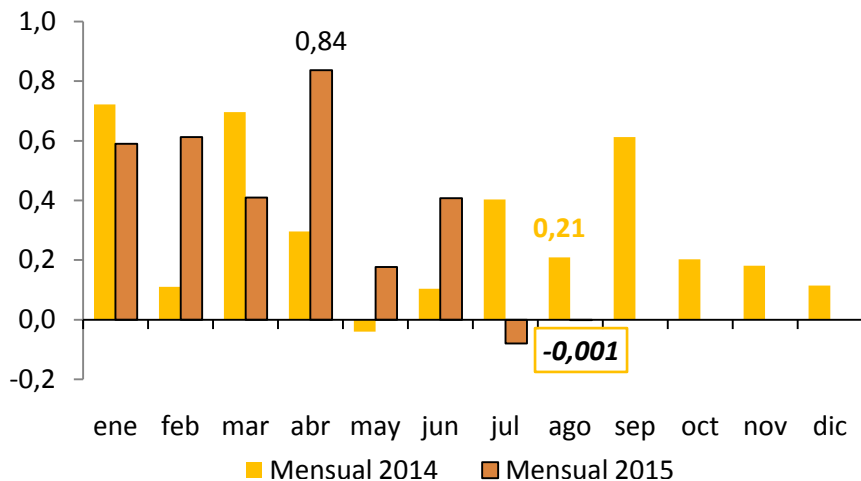

En agosto de 2015, la inflación mensual registró una deflación leve y se ubicó en -0.001%, en este resultado 8 divisiones de consumo registraron resultados inflacionarios, mientras que 4 registros fueron negativos. (gráfico inferior).

PONDERACIÓN

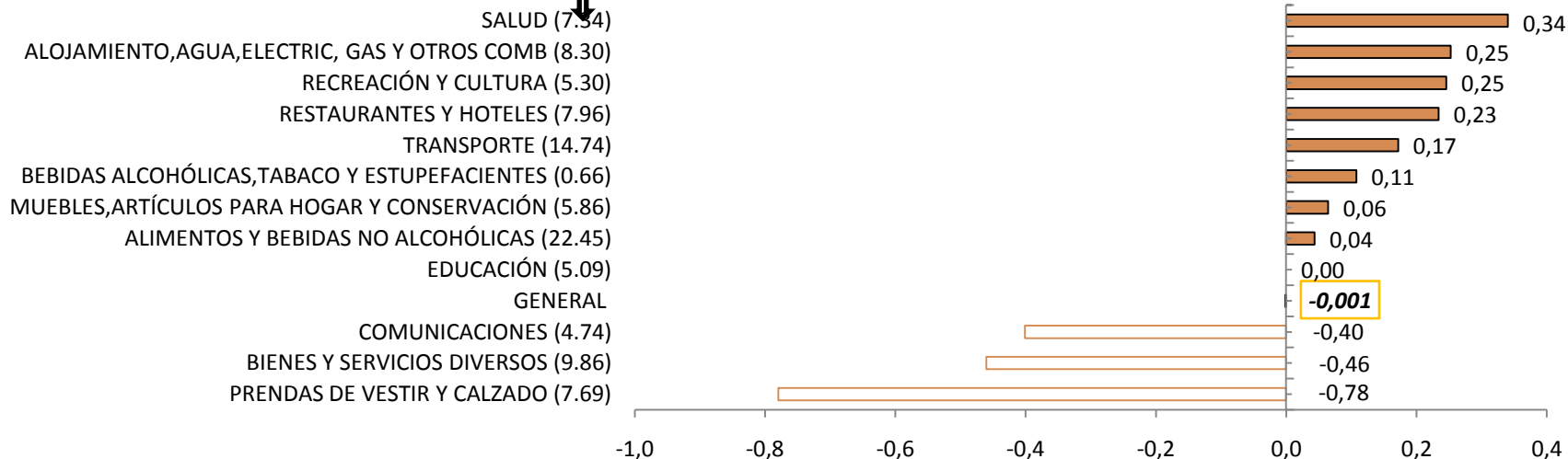



INFLACIÓN ANUAL DEL IPC Y POR DIVISIONES DE CONSUMO

(Porcentajes, 2014-2015)

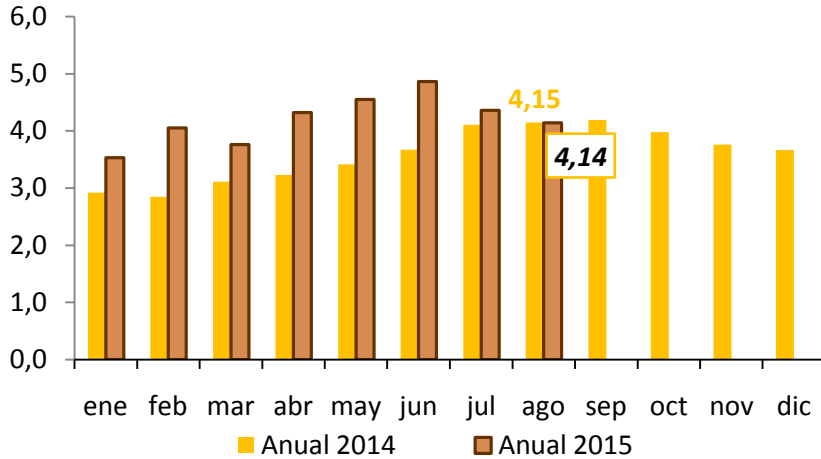

La inflación anual de agosto de 2015 se ubicó en 4.14%, porcentaje levemente inferior al de igual mes de 2014. Por divisiones de consumo, 6 agrupaciones se ubicaron por sobre el promedio general, siendo los mayores porcentajes los de *Bebidas Alcohólicas, tabaco y estupefacientes; Transporte; Alojamiento y Educación*. En las *Comunicaciones* y en *Prendas de Vestir y Calzado* se registró deflación (gráfico inferior).

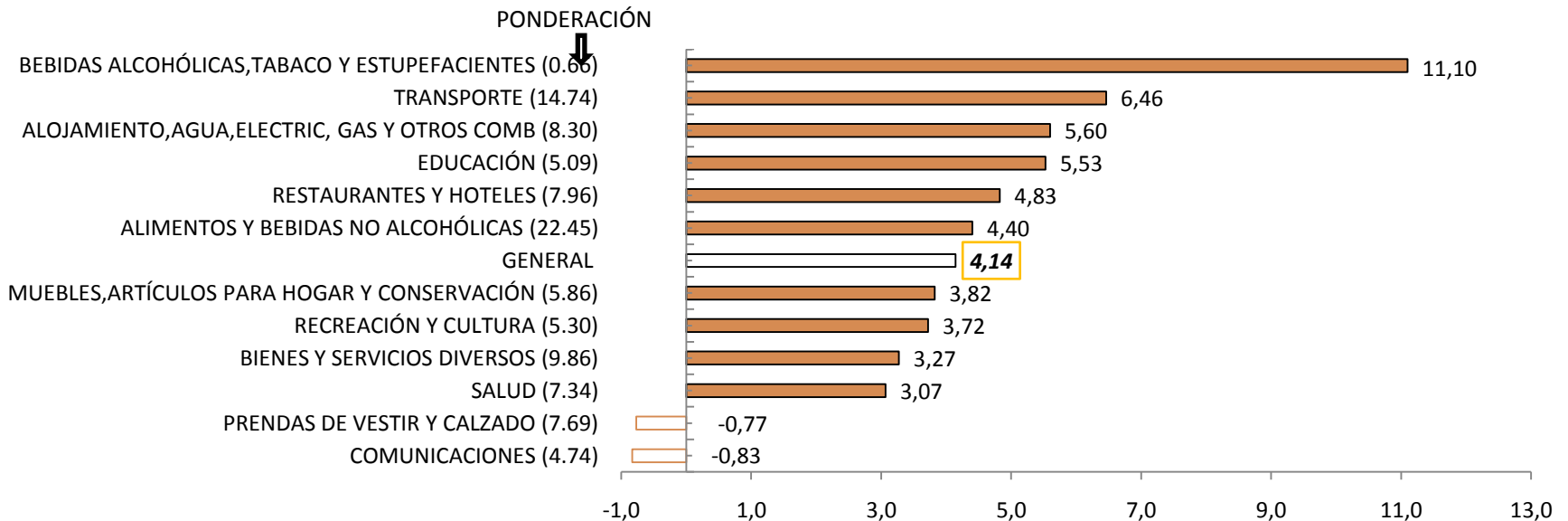



INFLACIÓN MENSUAL DE BIENES TRANSABLES Y NO TRANSABLES (Porcentajes)

En agosto de 2015, la inflación mensual de los *no transables* (0.22%) se ubicó por sobre el porcentaje de los *transables*, que por segunda vez en la serie observada registraron deflación (-0.17%).

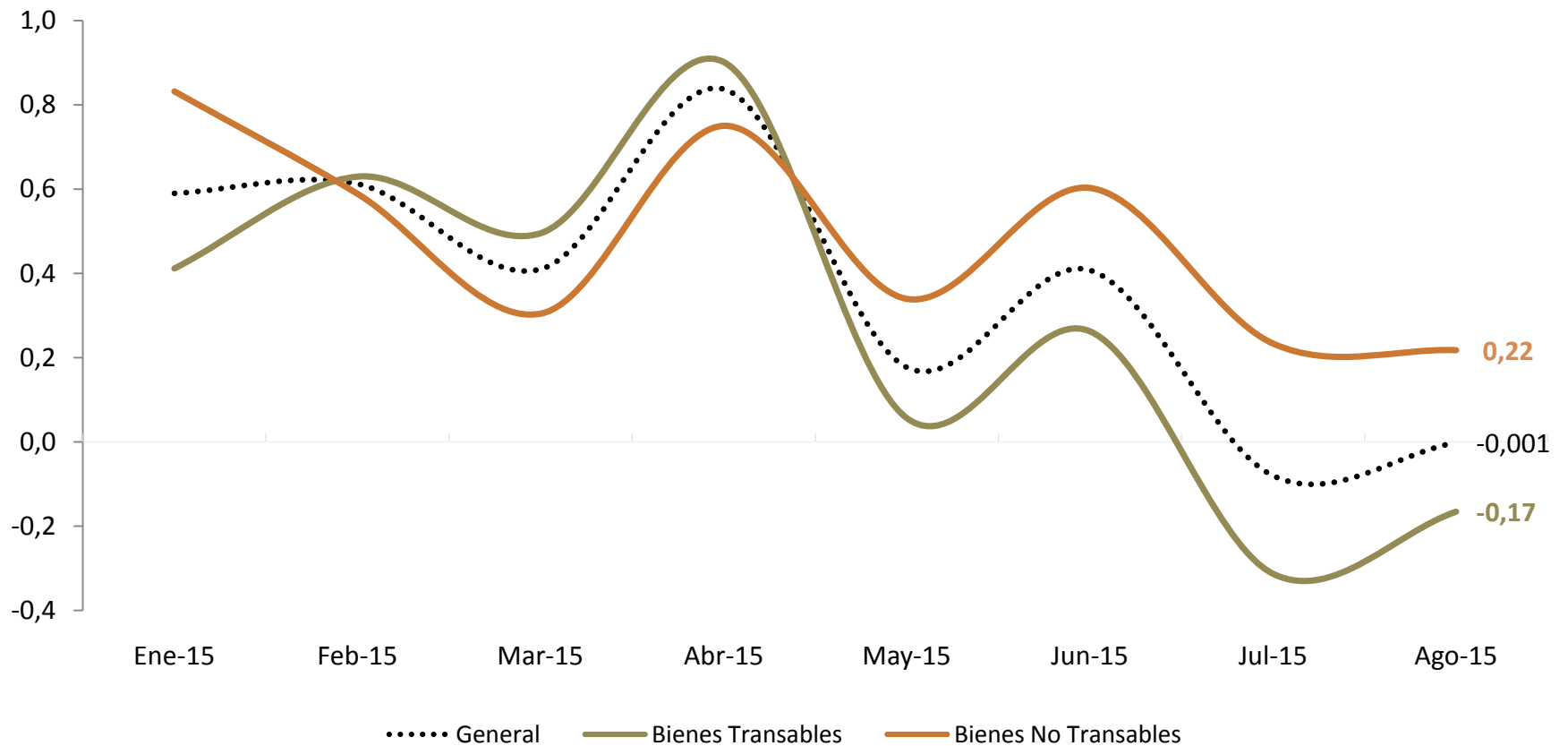

INFLACIÓN MENSUAL DE ALIMENTOS Y SIN ALIMENTOS (Porcentajes)

En agosto de 2015, se registró inflación mensual en los ítems de la división de *Alimentos y Bebidas No Alcohólicas* (0.04%); en tanto, los rubros *sin alimentos* se registró deflación (-0.01%).

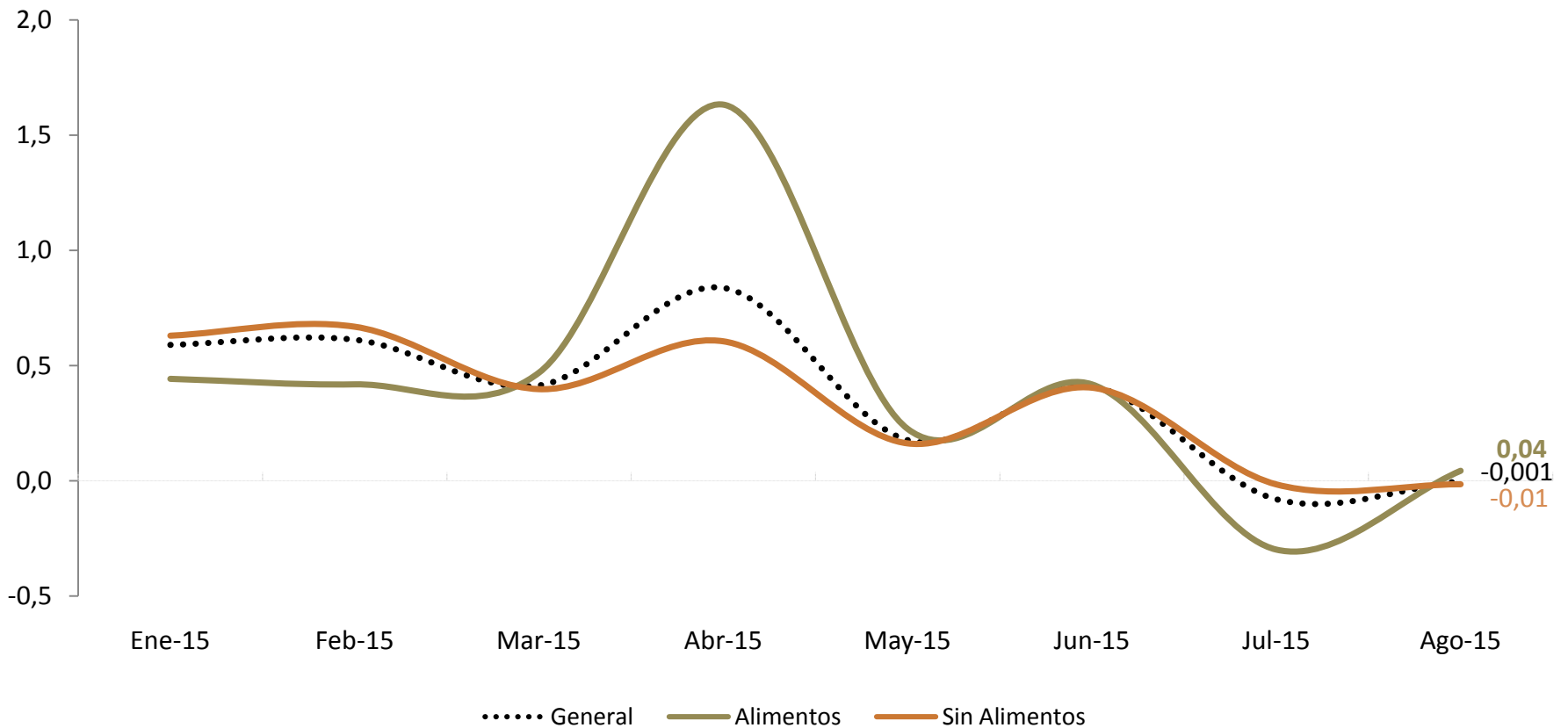

INFLACIÓN ACUMULADA EN AGOSTO DE CADA AÑO

(Porcentajes, 2001-2015)

La *inflación acumulada* de agosto 2015 fue de 2.99%, el mayor porcentaje al de similares períodos de los últimos cuatro años. Por divisiones de consumo, en el 2015, los mayores incrementos acumulados se registraron en: *Bebidas alcohólicas, tabaco y estupefacientes* (9.54%), *Transporte* (5.62%), y *Restaurantes y hoteles* (4.23%).

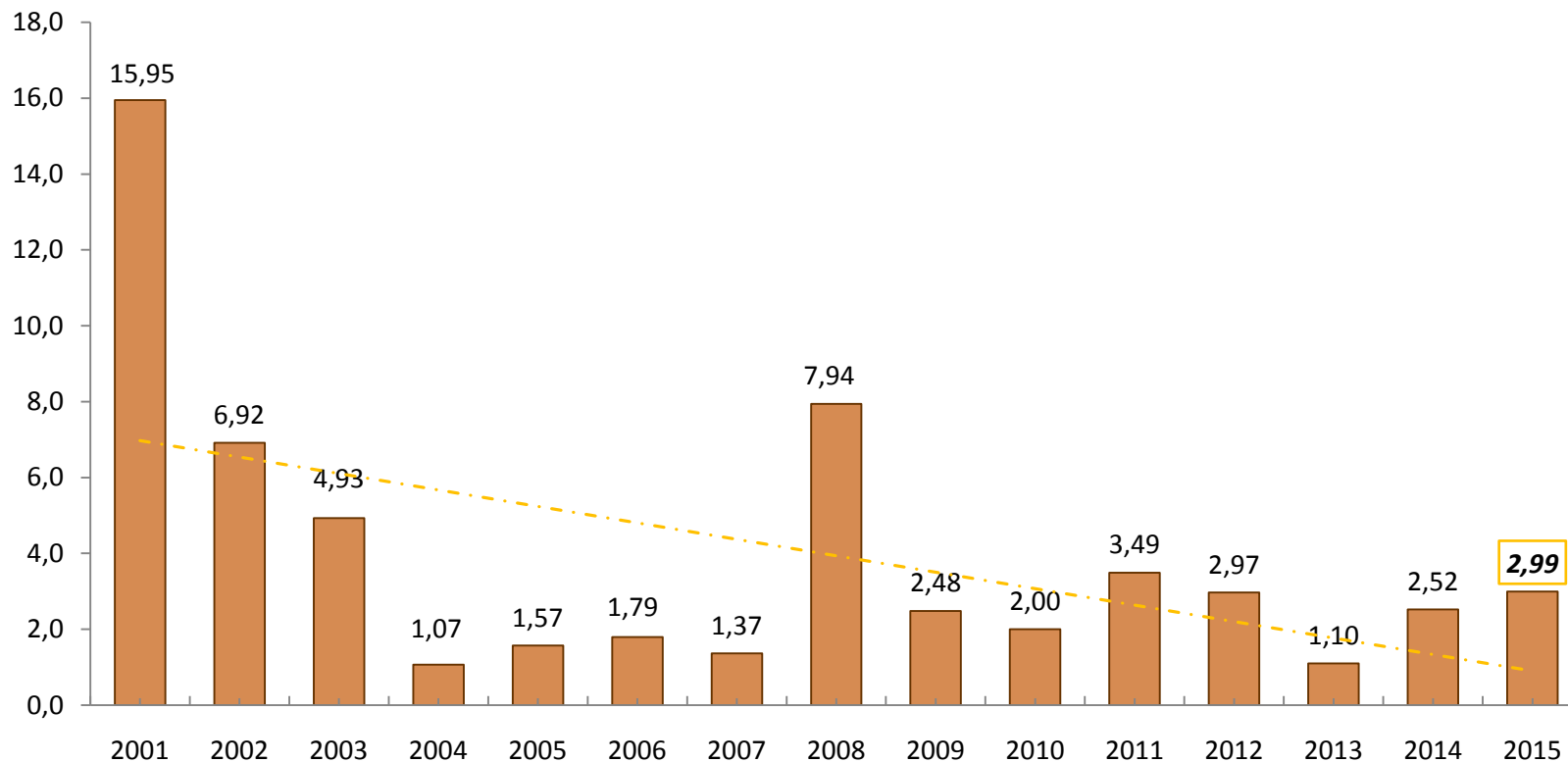



II. CONTRIBUCIÓN A LA INFLACIÓN MENSUAL



(Porcentajes)

En agosto de 2015, en la división de *Transporte* y en otras 7 se dio aporte mensual positivo; en tanto, en mayores magnitudes negativas se registró deflación en 4 divisiones. El leve resultado negativo del mes se evidenció en el hecho de que del total de 359 ítems que conforman la canasta con la que se mide la inflación, 175 aportaron 0.38195%; 128 contribuyeron -0.38326%, y 56 no aportaron.

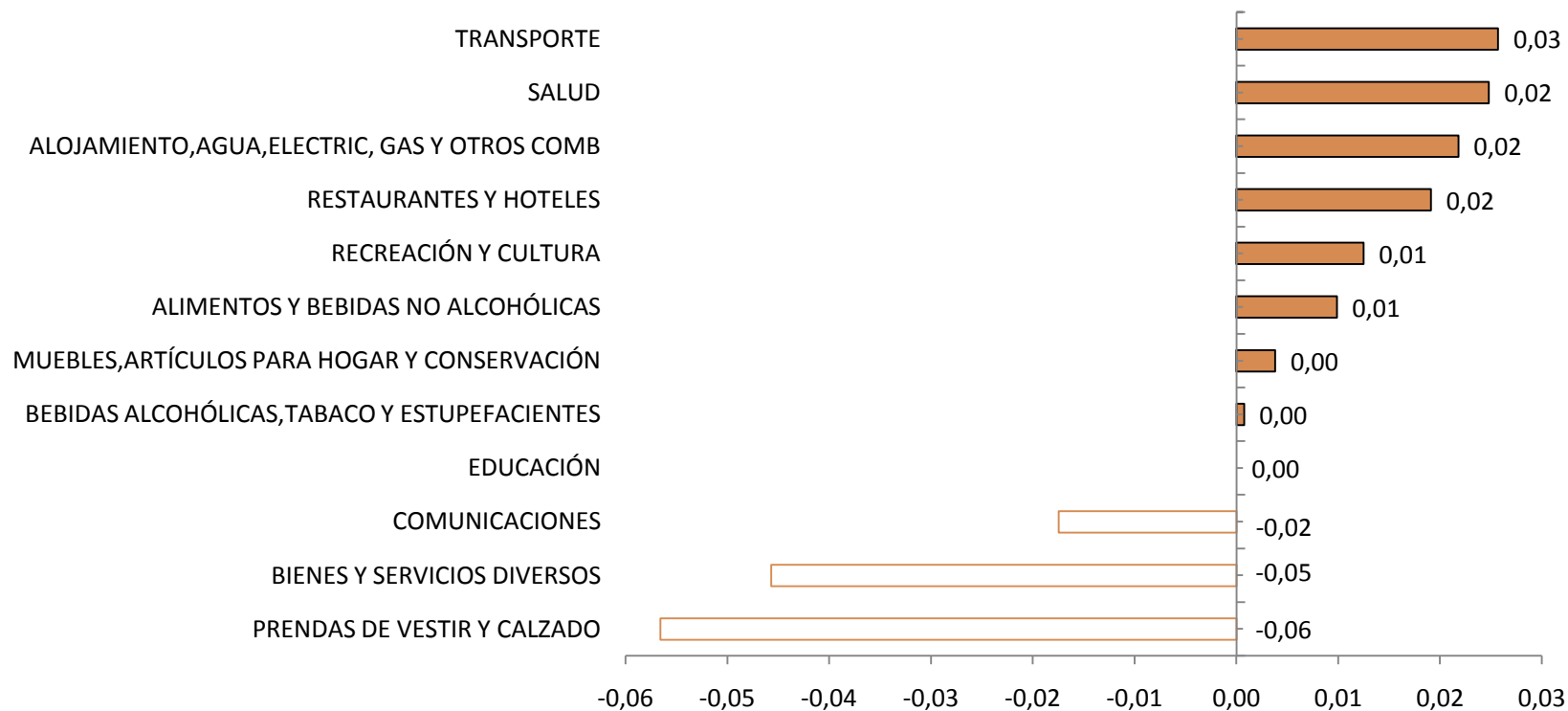

CONTRIBUCIÓN A LA INFLACIÓN MENSUAL DE BIENES TRANSABLES Y NO TRANSABLES

(Porcentajes)

En agosto de 2015, la contribución a la inflación mensual de los *no transables* (0.09%) se ubicó por sobre la contribución negativa de los *transables* (-0.09%).

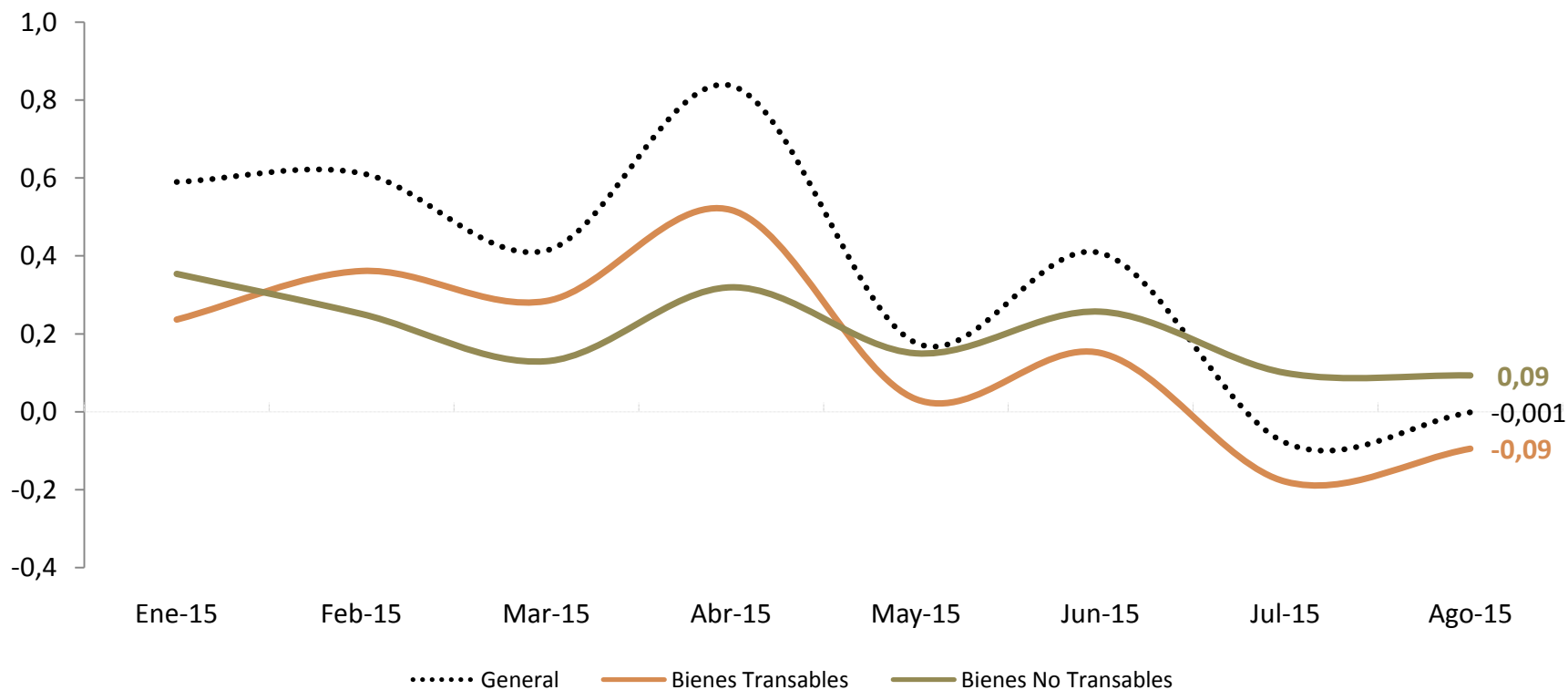



III. IPC MENSUAL Y ANUAL POR CIUDADES



INFLACIÓN MENSUAL Y ANUAL POR CIUDADES

En agosto de 2015, en 4 ciudades se registró inflación mensual por sobre el promedio general, mientras que en las 5 restantes se registró deflación.

En agosto de 2015, en 5 ciudades investigadas se registró inflación anual por sobre el promedio general, mientras que en otras 4 se registró deflación.

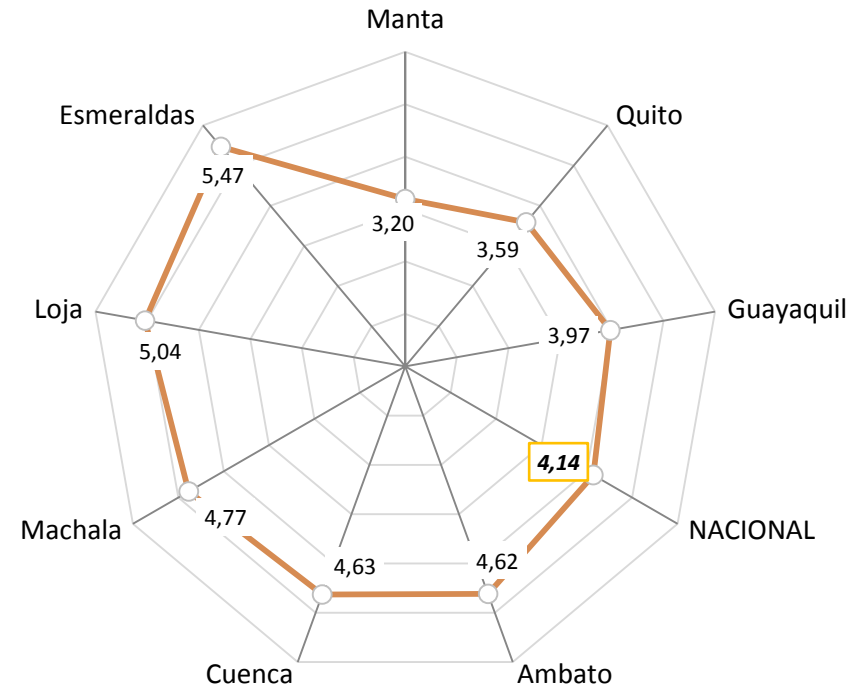
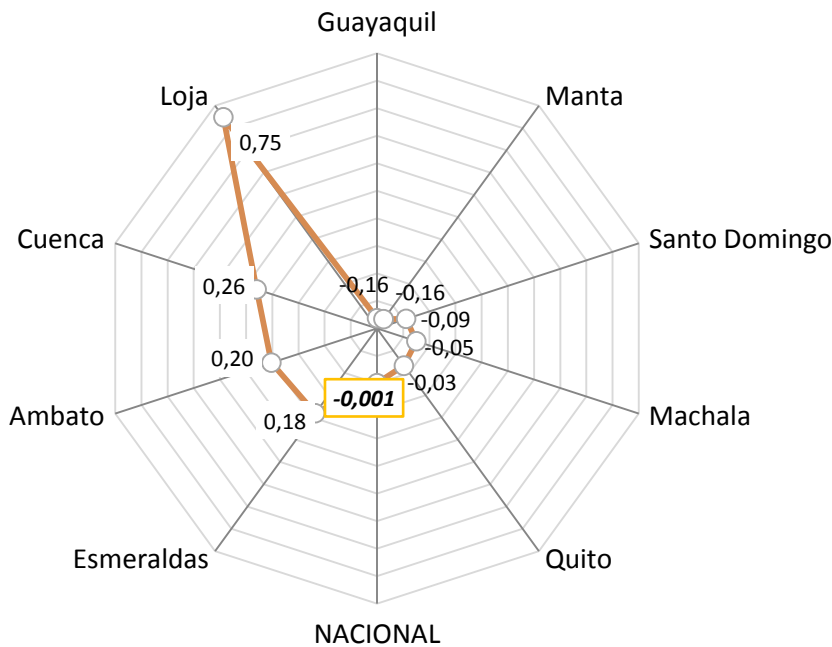

IV. PRECIOS RELATIVOS¹

¹ El Índice de Precios Relativos (IPR) del grupo de productos J se calcula de la siguiente manera:

$$IPR_J = \frac{P_J}{P_{J^-}} = \frac{\frac{\sum_{i \in J} w_i IP_i}{\sum_{i \in J} w_i}}{\frac{\sum_{i \in J^-} w_i IP_i}{\sum_{i \in J^-} w_i}}$$

Donde: J son todos los bienes y servicios que forman parte de la canasta del IPC que no están incluidos en J, P_J es el índice de precios del grupo J y w_i son las ponderaciones de los índices de precios IP_i de cada producto i de la canasta del IPC. El IPR del sector J intuitivamente señala cual es el nivel de precios del sector analizado, respecto del nivel de precios del resto de sectores de bienes y servicios que conforman la canasta del IPC. Los Índices de Precios Relativos menores a 100, indican que los precios relativos han disminuido con relación a los precios registrados en el mes de enero 2015, que es el período utilizado mes de referencia. Los índices de precios relativos mayores a 100 muestran que los precios han aumentado con respecto al período base indicado anteriormente.

DIVISIONES DE CONSUMO CON GANANCIA RELATIVA

Índices, base enero 2015=100

En agosto de 2015, y tomando como referencia de precios enero de 2015=100, la división de consumo de *Bebidas Alcohólicas* se ubicó como la de mayor ganancia relativa; en otras 5 divisiones de consumo también se registró un resultado de ganancia relativa.

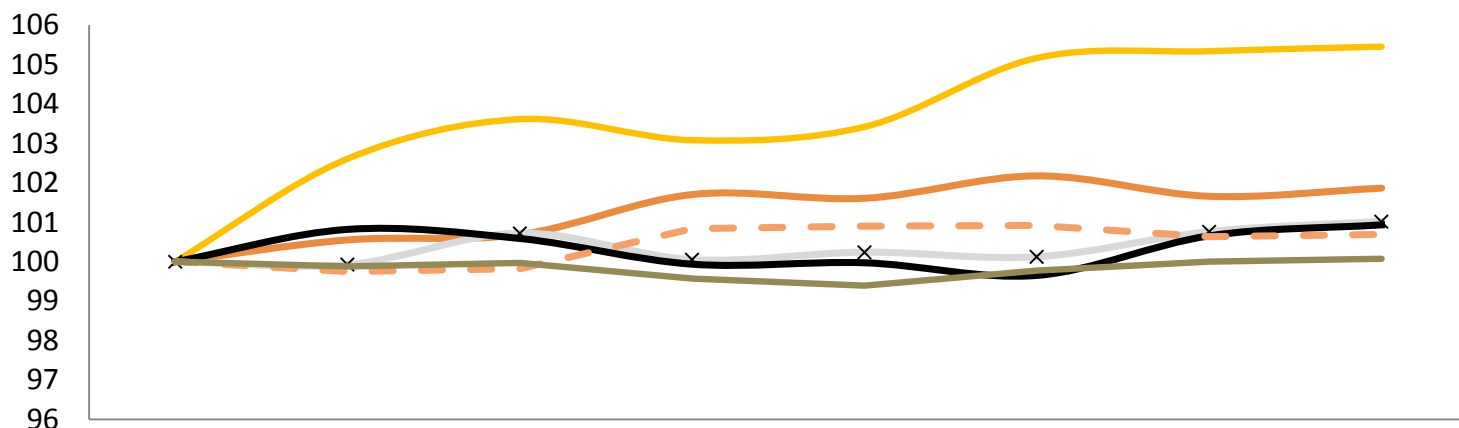

	Ene-15	Feb-15	Mar-15	Abr-15	May-15	Jun-15	Jul-15	Ago-15
Bebidas Alcohólicas	100,00	102,61	103,62	103,08	103,42	105,17	105,34	105,46
Transporte	100,00	100,55	100,69	101,70	101,61	102,18	101,66	101,86
Restaurantes	100,00	99,93	100,72	100,05	100,24	100,13	100,76	101,02
Alojamiento	100,00	100,82	100,59	99,94	99,97	99,65	100,66	100,94
Alimentos	100,00	99,75	99,82	100,84	100,90	100,92	100,63	100,69
Muebles	100,00	99,88	99,97	99,58	99,40	99,77	100,00	100,07



DIVISIONES DE CONSUMO CON PÉRDIDA RELATIVA

Índices, base enero 2015=100

En agosto de 2015, y tomando como referencia de precios enero de 2015=100, las divisiones de consumo de *Prendas de Vestir* y de *Comunicaciones* y de se ubicaron como las de mayor pérdida relativa.

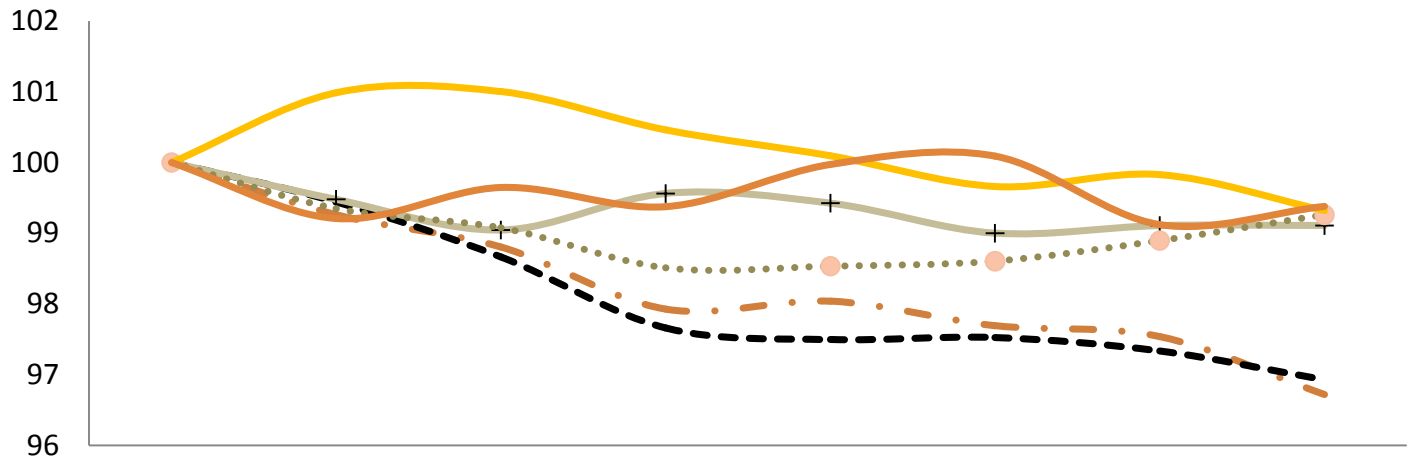

Ene-15 Feb-15 Mar-15 Abr-15 May-15 Jun-15 Jul-15 Ago-15

	Ene-15	Feb-15	Mar-15	Abr-15	May-15	Jun-15	Jul-15	Ago-15
—•— Prendas de Vestir	100,00	99,26	98,81	97,93	98,04	97,69	97,54	96,72
- - - Comunicaciones	100,00	99,44	98,66	97,66	97,50	97,52	97,33	96,93
+ — Educación	100,00	99,48	99,05	99,56	99,43	99,00	99,11	99,11
••• Salud	100,00	99,35	99,08	98,51	98,53	98,60	98,90	99,26
— Bienes y Servicios Diversos	100,00	100,99	101,00	100,46	100,10	99,66	99,83	99,32
— Recreación	100,00	99,21	99,65	99,37	99,97	100,09	99,12	99,38

V. INFLACIÓN INTERNACIONAL²

² A partir del reporte de inflación de febrero 2015, el cálculo de la inflación internacional anual de la ***lámina 20 de este documento***, utiliza ***nuevos ponderadores*** obtenidos en base al peso específico de la importación de cada país en el total de importaciones del Ecuador.

La fórmula utilizada es la suma-producto del *ponderador mencionado* multiplicado por su respectiva *inflación anual*; la muestra de 20 países considerada: Argentina, Brasil, Chile, México, Colombia, Perú, Venezuela, Estados Unidos, Canadá, Holanda, Reino Unido, Alemania, España, Japón, Taiwán, Italia, Francia, Bélgica, China y Corea del Sur, representa para el año **2014** el 84.8% del total del comercio de bienes importados por el Ecuador.

INFLACIÓN ANUAL EN AMÉRICA LATINA Y ESTADOS UNIDOS

(Porcentajes)

En agosto de 2015, de un grupo de 16 países analizados*, en su mayoría de América Latina, Ecuador se ubicó por sobre el promedio.

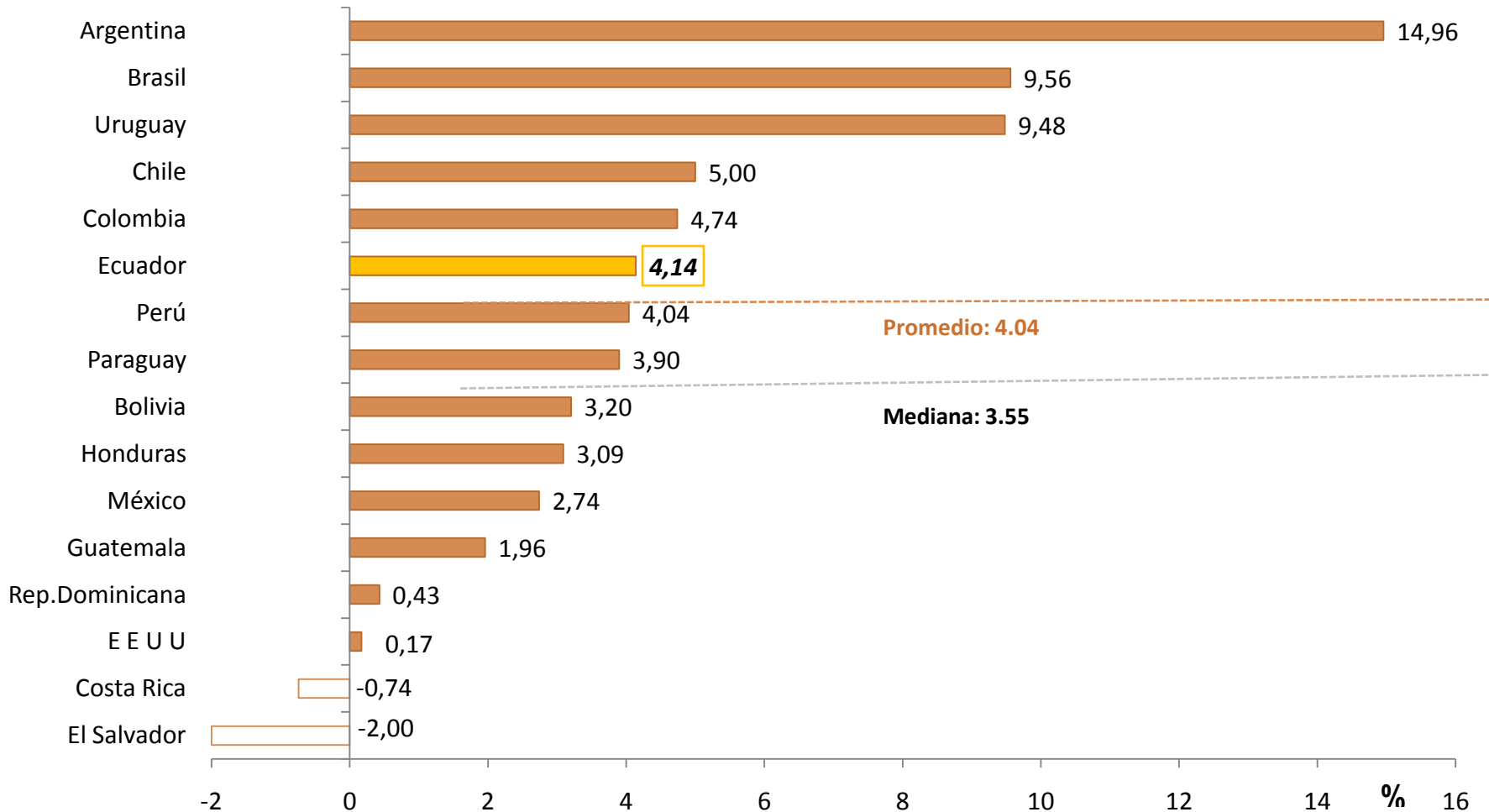

Fuente: Bancos Centrales e Institutos de Estadística de los países analizados

* La información de Estados Unidos, México y Brasil corresponde a julio de 2015; la de Argentina a junio 2015. No se publica la información de Venezuela por su rezago.

INFLACIÓN Y SU VARIACIÓN ANUAL*

En agosto de 2015, la *inflación* de *Argentina* y *Brasil* fueron las de mayor variación anual positiva, en *Costa Rica* se registró la mayor variación negativa.

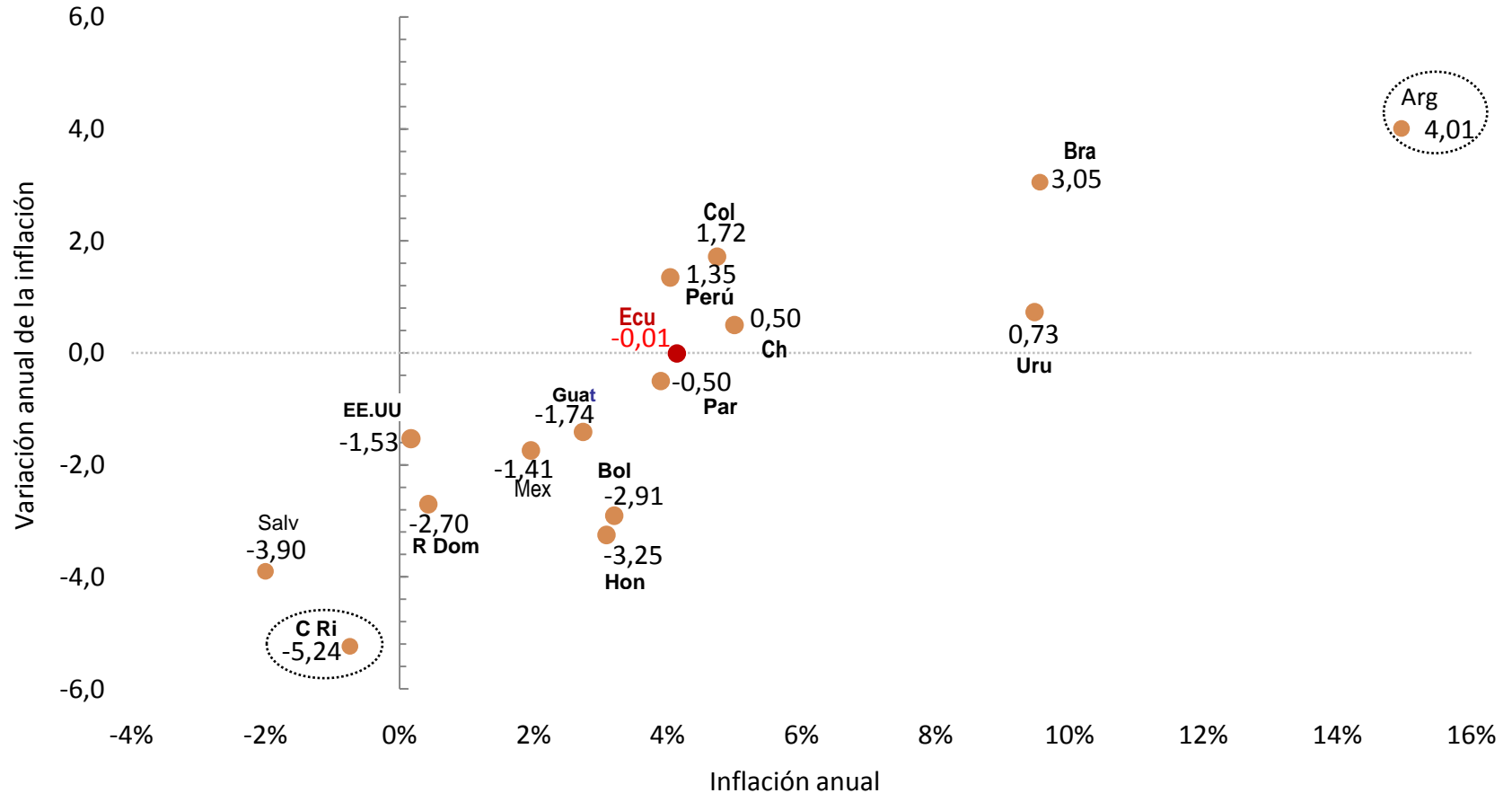

Fuente: Bancos Centrales e Institutos de Estadística de los países analizados

Notas: Variación anual de inflación: Diferencia simple entre inflación julio 2015 y julio 2014.



INFLACIÓN ANUAL: INTERNACIONAL, ECUADOR Y ESTADOS UNIDOS (Porcentajes)

En julio de 2015, la *inflación anual del Ecuador* se ubicó por sobre la *inflación internacional** y la de los Estados Unidos.

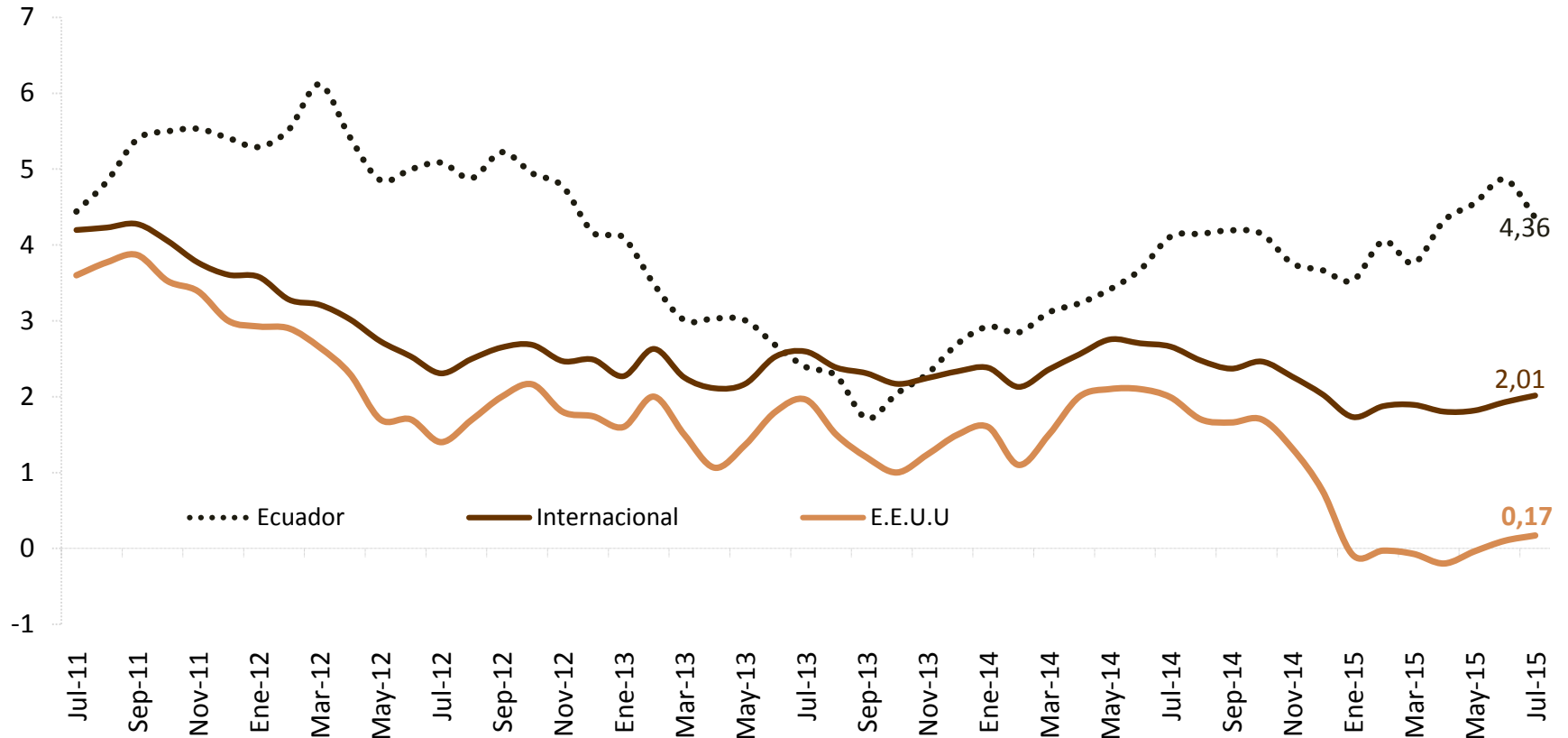

Fuente: Bancos Centrales e Institutos de Estadística de los países analizados

*La información se presenta con un mes de retraso, es decir corresponde a julio de 2015; aún con esta aclaración, hay varios países sobre los cuales no se dispone información actualizada.

VI. HECHOS RELEVANTES

De acuerdo al reporte de novedades del INEC, en agosto 2015 la inflación mensual registró una variación negativa de -0.001%, mientras que la inflación anual fue de 4.14% y la acumulada fue de 2.99%.

El leve registro negativo de la inflación mensual estuvo relacionado con la disminución de precios de los componentes que conforman las siguientes divisiones:

Prendas de Vestir y Calzado.- La desaceleración de la inflación de esta división de consumo se debe a la caída de precios de los componentes: Prendas de vestir de mujeres de 13 años y más; Zapatos de mujeres de 13 años y más; y, Prendas de vestir y complementos para niños y niñas de 0 a 2 años.

Bienes y Servicios Diversos.- La disminución de la inflación en esta división se debe a la desaceleración de los precios de varios bienes que conforman este componente: Aparatos no eléctricos y artículos para la atención personal; Salones de peluquería y establecimientos de cuidados personales; y, Artículos personales varios.

Comunicaciones.- La baja del índice de esta división se debe a la caída de precios de los componentes: Equipo telefónico y de facsímil; Servicios de alquiler de teléfono e internet; y, Servicios telefónicos.



VII. VARIACIÓN MENSUAL Y ANUAL DEL ÍNDICE DE PRECIOS AL PRODUCTOR (IPP)

VARIACIÓN MENSUAL DEL IPP NACIONAL (Porcentajes)

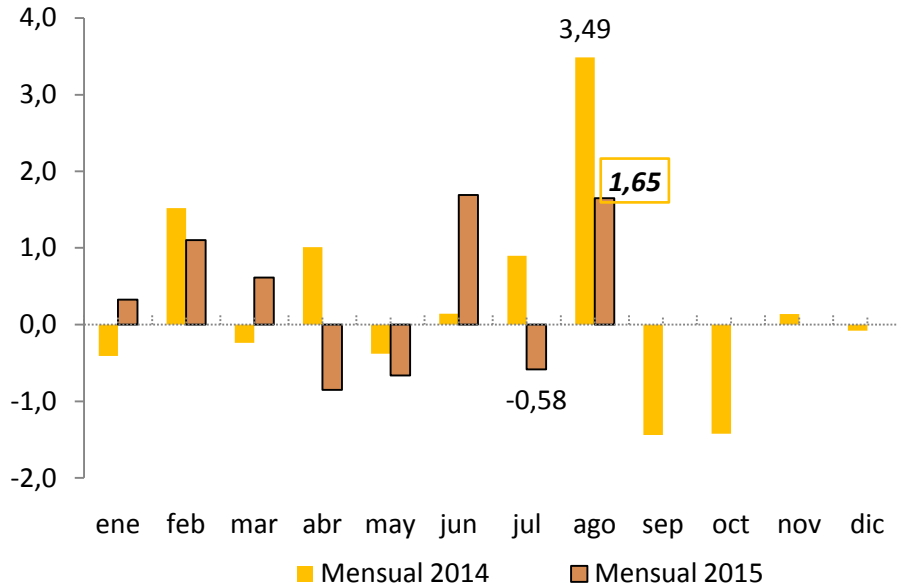

En agosto de 2015 la *variación mensual* del IPP registró variación de 1.65%, revirtiendo el porcentaje negativo del mes inmediatamente anterior (-0.58%) e inferior al de igual mes del año 2014 (3.49%). En el mes de análisis, la sección de mayor variación positiva fue la de *Agricultura, Silvicultura y Pesca* (6.03%).

En agosto de 2015, la *variación anual del IPP* se ubicó en 0.42%, porcentaje inferior al de igual mes del año 2014 (8.35%). En el mes de análisis, la mayor variación se registró en la sección de *Agricultura, Silvicultura y Pesca* (1.56%), mientras que la mayor variación negativa se dio en *Minerales* (-13.47%).

VARIACIÓN ANUAL DEL IPP NACIONAL (Porcentajes)

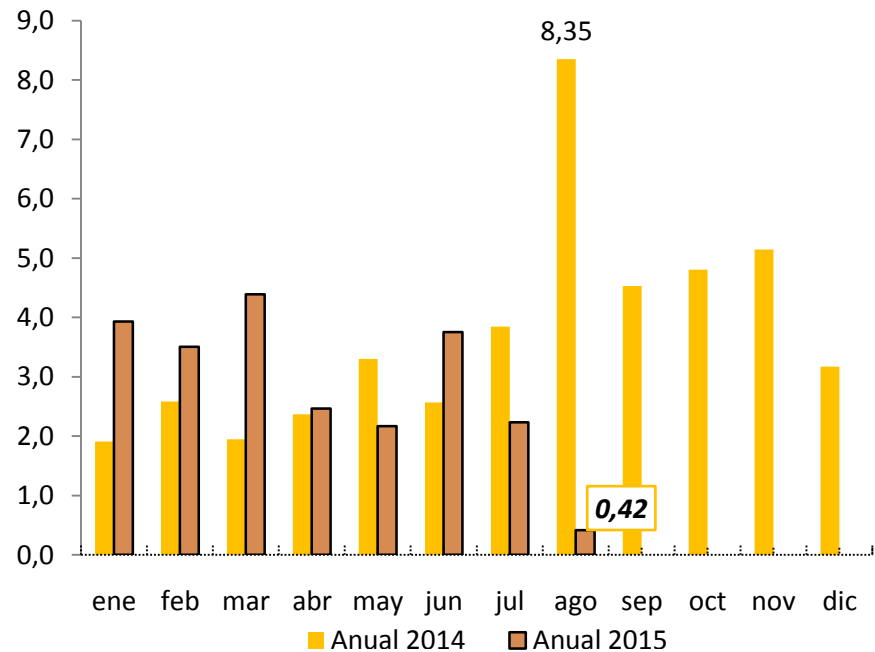



VARIACIÓN ACUMULADA DEL IPP NACIONAL POR SECCIONES

(Porcentajes)

AGRÍCOLA, SILVICULTURA Y PESCA

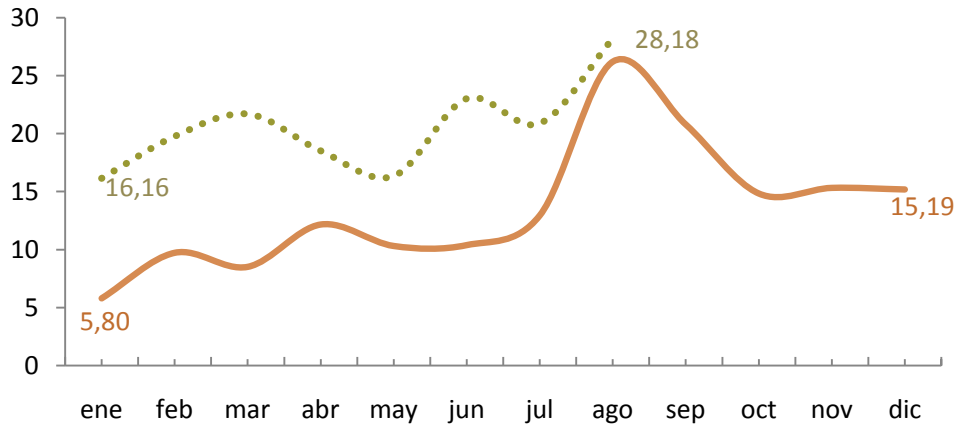

ALIMENTOS, BEBIDAS, TABACO Y TEXTILES

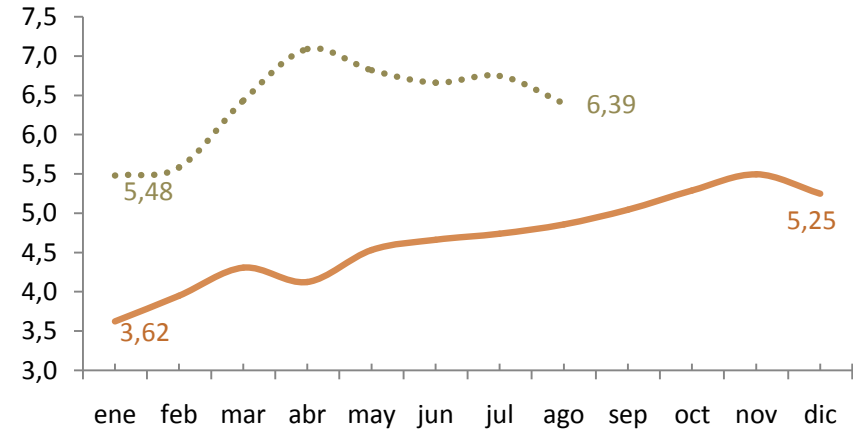

OTROS BIENES TRANSPORTABLES, EXCEPTO METÁLICOS

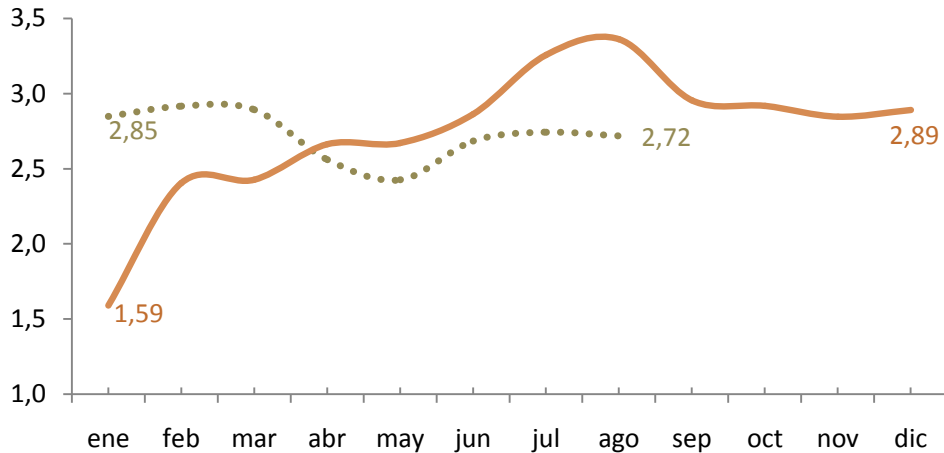

MINERALES

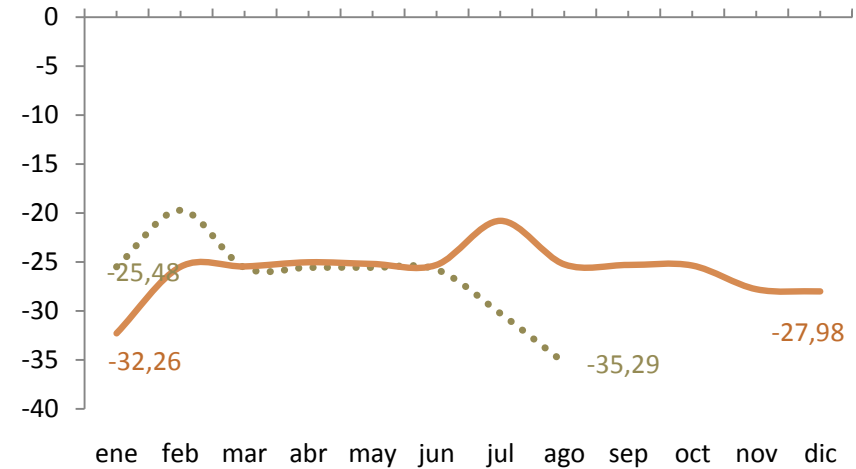

— 2014 2015

VARIACIÓN ANUAL DEL IPP NACIONAL DE LA ACTIVIDAD DEL ORO (Porcentajes)

En agosto de 2015, las variaciones anuales del precio del oro a nivel nacional y del precio del oro en el mercado internacional observaron tasas negativas en su evolución*. El precio del oro en el mercado internacional es el referente para la valoración del oro que forma parte de las Reservas Internacionales del Ecuador.

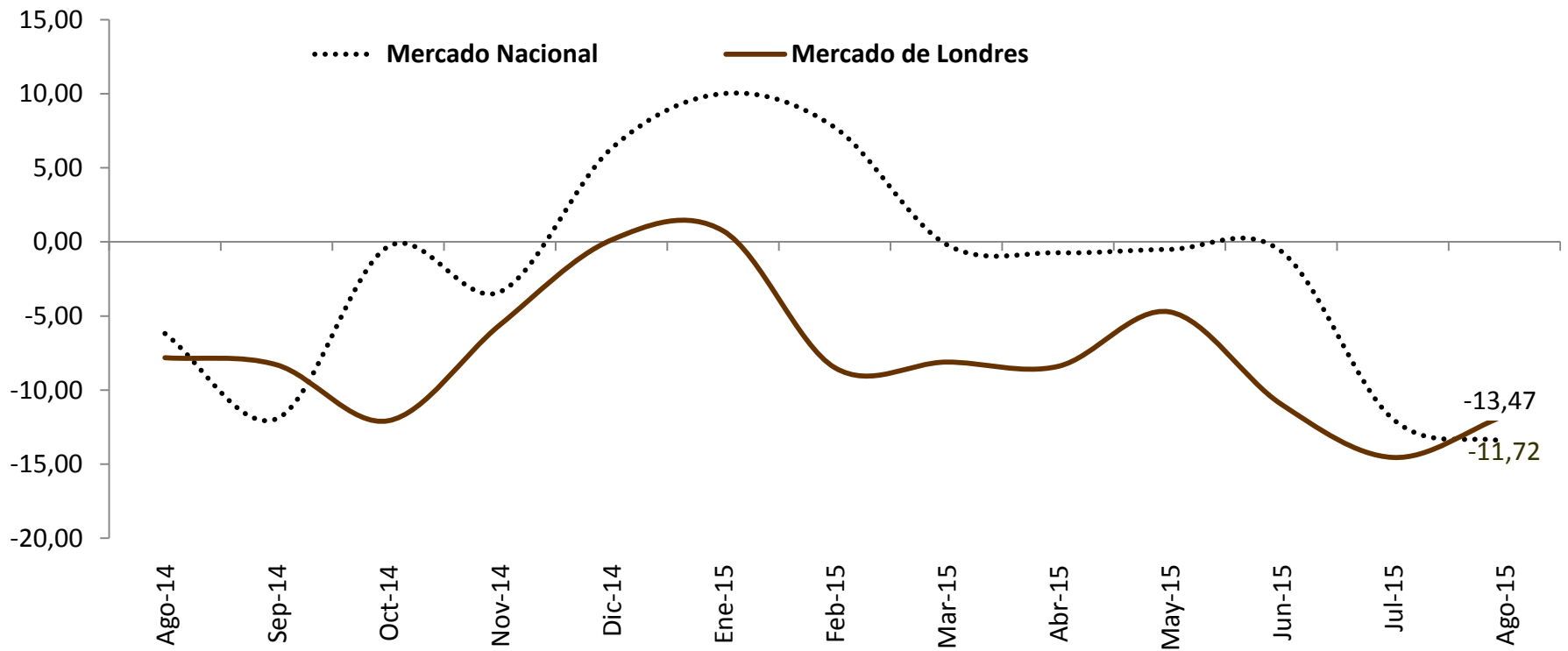

Fuente: INEC.

* Las 5 secciones en que se divide el IPP se muestran en las láminas # 25 y # 26. Minerales –oro– (25); Agricultura y pesca; Metálicos; Alimentos y Otros bienes transportables. (26).

VARIACIÓN ANUAL DEL IPP NACIONAL DE OTRAS RAMAS DE ACTIVIDAD (Porcentajes)

A partir de diciembre de 2013, la inflación de la sección de *Agricultura y Pesca* se mantuvo como la de mayor incremento anual, aunque en los últimos doce meses la tendencia ha sido decreciente ubicándose en agosto de 2015 en 1.56%, porcentaje muy próximo a la evolución de las tres secciones restantes.

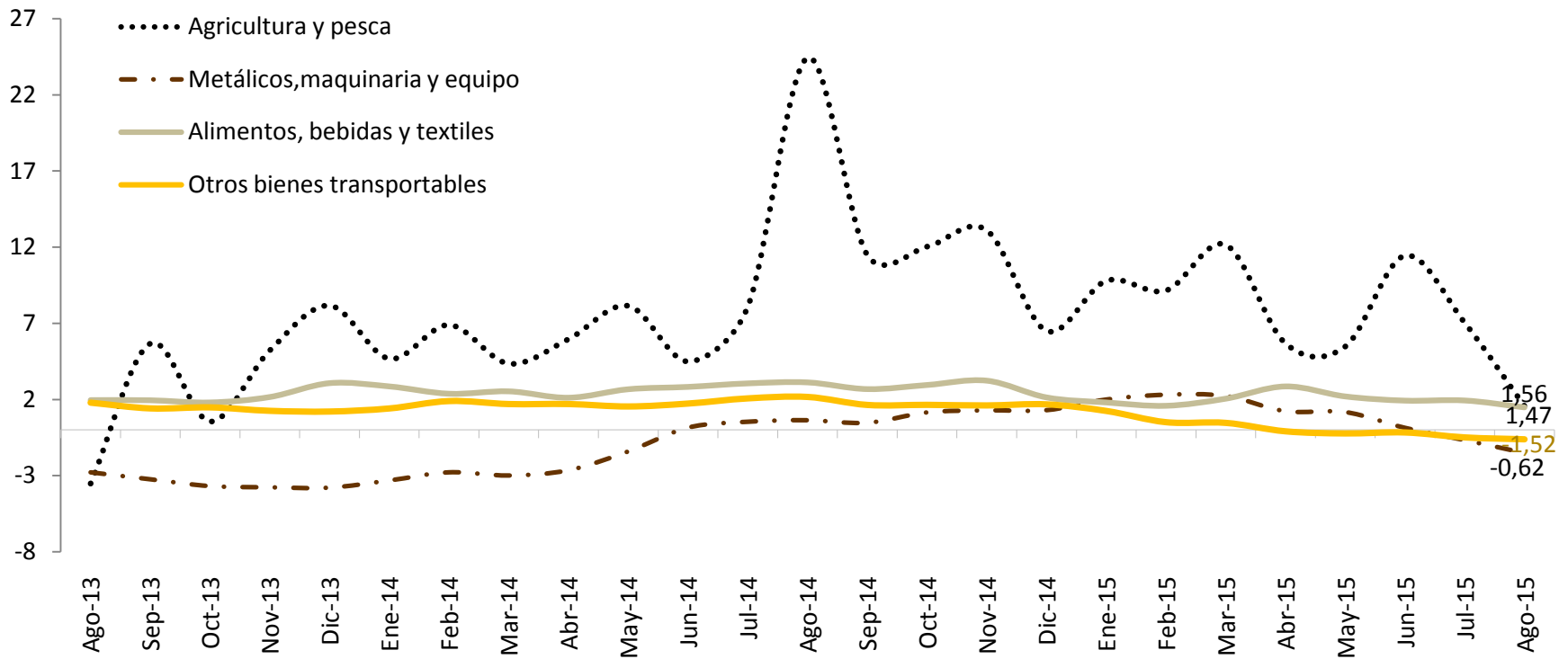

VARIACIÓN ANUAL DEL IPC E IPP NACIONAL (Porcentajes)

En agosto de 2015, la variación anual del IPC (4.14%) se ubicó por sobre el porcentaje del IPP (0.42%).

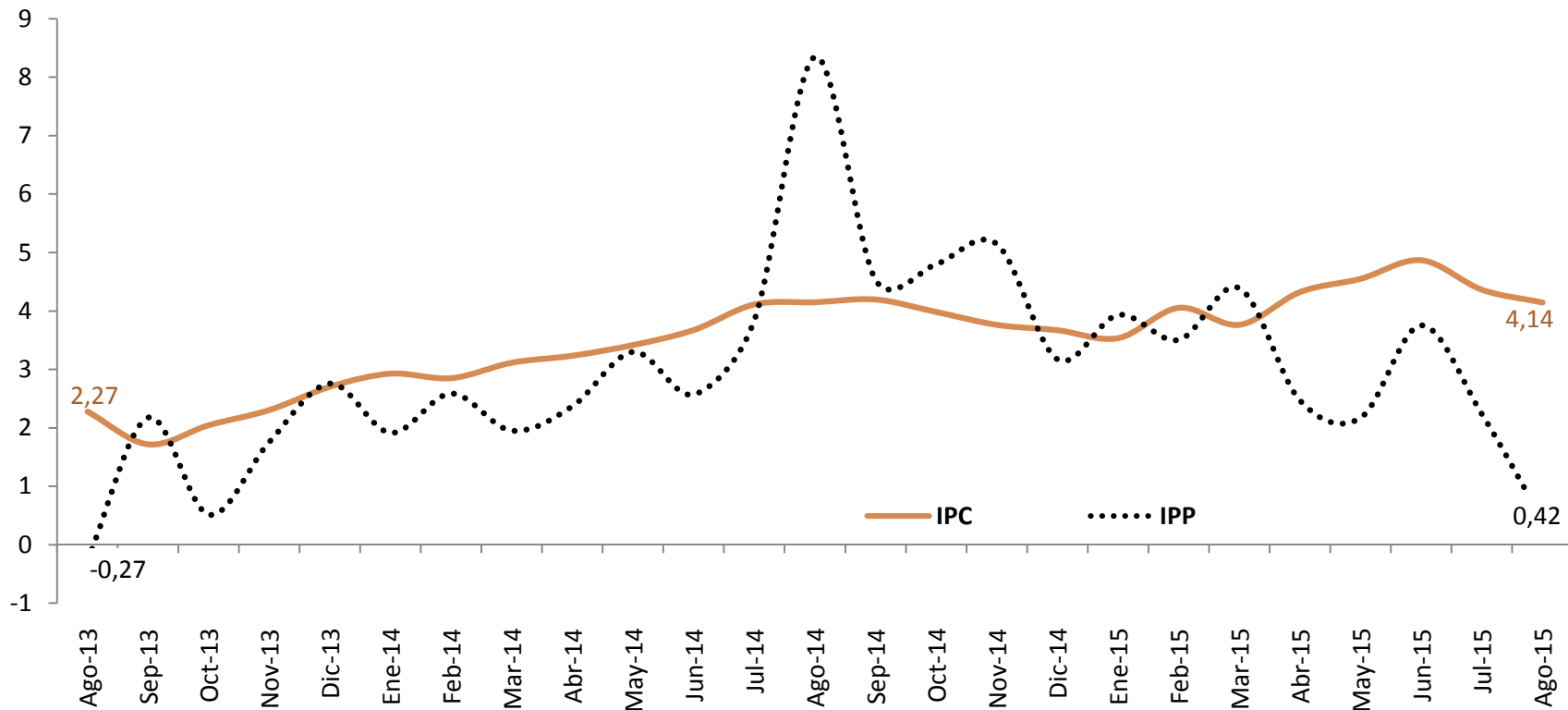

BANCO CENTRAL DEL ECUADOR
SUBGERENCIA DE PROGRAMACIÓN Y REGULACIÓN
DIRECCIÓN NACIONAL DE SÍNTESIS MACROECONÓMICA

2015. © Banco Central del Ecuador

www.bce.fin.ec

Se permite la reproducción de este documento siempre que se cite la fuente.