

ISSN-0408-327X

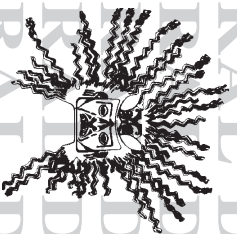

**BANCO CENTRAL DEL ECUADOR**

**INFORMACION ESTADISTICA MENSUAL**

**Nº 1.904**

**Octubre 31 de 2010**

## SOL

*Cultura La Tolita, de 400 a.C. a 600 d.C.  
En su representación se sintetiza toda  
la mitología ancestral del Ecuador.  
Trabajado en oro laminado y repujado.*

*Museo Nacional  
Banco Central del Ecuador.*

## **DISEÑO, DIAGRAMACIÓN Y PROCESAMIENTO:**

DEPARTAMENTO DE PUBLICACIONES ECONÓMICAS

DIRECCIÓN GENERAL DE ESTUDIOS

BANCO CENTRAL DEL ECUADOR

**2010, Banco Central del Ecuador**  
**Tiraje: 800 ejemplares**

*<http://www.bce.fin.ec/docs.php?path=/home/estadisticas/bolmensual/IEMensual.jsp>*

# INDICE

página

<b>1. ESTADISTICAS MONETARIAS Y FINANCIERAS</b>	
Gráficos .....	5
1.1 Principales indicadores monetarios y financieros	
1.1.1 Oferta Monetaria (M1) y Liquidez Total (M2) .....	6
1.1.2 Captaciones y Crédito del Panorama Financiero por sectores .....	7
1.2 Banco Central del Ecuador	
1.2.1 Reserva internacional de libre disponibilidad .....	8
1.2.2 Cuentas monetarias: Banco Central del Ecuador .....	9
1.2.3 Resumen del sistema de balances: Banco Central del Ecuador .....	10
1.2.4 Balance sectorial: Banco Central del Ecuador .....	11
1.3 Otras sociedades de depósito (OSD)	
1.3.1 Cuentas Monetarias: otras sociedades de depósito (OSD) .....	13
1.3.2 Balance sectorial: otras sociedades de depósito (OSD) .....	14
1.4 Panorama monetario (PM) .....	16
1.5 Panorama: otras sociedades financieras (OSF) .....	17
1.6 Panorama financiero (PF) .....	18
1.7 Bancos Privados	
1.7.1 Memo Item: Cuentas monetarias: bancos privados .....	19
1.7.1a Memo Item: Cuentas monetarias: bancos privados abiertos .....	20
1.7.1b Memo Item: Cuentas monetarias: bancos privados cerrados .....	21
1.7.2 Memo Item: Balance sectorial: bancos privados .....	22
1.7.2a Memo Item: Balance sectorial: bancos privados abiertos .....	24
1.7.2b Memo Item: Balance sectorial: bancos privados cerrados .....	26
1.7.3 Memo Item: Cuentas Monetarias: Banca Off Shore .....	28
1.7.4 Memo Item: Balance sectorial: Banca Off Shore .....	29
1.8 Captaciones del Sistema Financiero .....	31
1.9 Crédito al sector privado .....	32
1.10 Tasas de interés	
1.10.1 Tasas de interés referenciales vigentes .....	33
1.10.2 Tasas de interés activas y máximas referenciales vigentes (por segmento de crédito) .....	34
1.11 Encaje bancario	
1.11.1 Posición semanal de encaje bancario .....	35
1.11.2 Encaje Legal del Sistema Financiero .....	36
<b>2. ESTADISTICAS DE FINANZAS PUBLICAS</b>	
Gráficos .....	37
2.1 Operaciones del Sector Público no financiero (base devengado - porcentajes del PIB) .....	38
2.2 Operaciones del Sector Público no financiero (base devengado - millones de dólares) .....	39
2.2.1 Operaciones del Gobierno Central (base devengado) .....	40
2.2.2 Operaciones del resto de entidades del Sector Público (base devengado) .....	41
2.2.3 Operaciones de empresas públicas no financieras (base devengado) .....	42
2.3 Financiamiento del Sector Público no financiero .....	43
2.4 Situación financiera del Presupuesto del Gobierno Central (base caja) .....	44
2.4.1 Déficit o superávit: global, presupuestario y primario del Presupuesto del Gobierno Central (base caja) .....	45
2.4.2 Ingresos Corrientes y de Capital del Presupuesto del Gobierno Central (base caja) .....	46
2.4.3 Egresos del presupuesto del Gobierno Central (base caja) .....	47
2.5 Estado y movimiento de la deuda pública interna del Gobierno Central .....	48
<b>3. ESTADISTICAS DEL SECTOR EXTERNO</b>	
Gráficos .....	49
3.1 Comercio Exterior:	
3.1.1 Exportaciones por producto principal .....	51
3.1.2 Exportaciones por grupos de productos .....	53
3.1.2a Exportaciones por grupos de productos: tasas de variación .....	54
3.1.3 Exportaciones no tradicionales .....	55
3.1.4 Exportaciones FOB, Importaciones CIF anuales, por continente, área económica y país .....	57

3.1.5	Exportaciones FOB mensuales por continente, área económica y país .....	58
3.1.5a	Exportaciones e importaciones petroleras y no petroleras por área económica .....	59
3.1.6	Importaciones FOB por uso o destino económico. ....	62
3.1.6a	Importaciones FOB por uso o destino económico: tasas de variación .....	63
3.1.7	Importaciones CIF por uso o destino económico .....	64
3.1.8	Importaciones FOB mensuales por continente, área económica y país .....	65
3.1.9	Importaciones CIF mensuales por continente, área económica y país .....	66
3.2	Balanza de pagos:	
3.2.1.1	Balanza de pagos normalizada .....	67
3.2.1.2	Balanza de pagos analítica .....	69
3.2.2	Balanza comercial .....	71
3.3	Deuda Externa:	
3.3.1	Movimiento de la deuda externa pública .....	72
3.3.2	Movimiento de la deuda externa privada .....	73
3.4	Cotizaciones de las Principales Monedas. Tasas de Inflación de los Estados Unidos de América y tipos de Interés en el Mercado Internacional:	
3.4.1	Ecuador: índices de tipo de cambio real .....	74
3.4.2	Cotizaciones del dólar de Estados Unidos de América en el mercado internacional .....	75
3.4.3	Tasas de inflación de Estados Unidos de América y tasas de interés internacionales .....	76
<b>4.</b>	<b>ESTADÍSTICAS DEL SECTOR REAL</b>	
-	<b>Gráficos .....</b>	<b>77</b>
4.1	Estadísticas Petroleras:	
4.1.1	Producción nacional de petróleo crudo y sus derivados .....	78
4.1.2	Exportaciones de petróleo crudo por cuenta .....	79
4.1.2a	Exportaciones de petróleo de Petroecuador por tipo de crudo .....	80
4.1.3	Exportaciones de derivados de petróleo de Petroecuador por producto .....	82
4.1.4	Ingresos y egresos por comercialización interna de derivados importados .....	83
-	<b>Gráficos .....</b>	<b>85</b>
4.2	Precios, Salarios y Mercado Laboral:	
4.2.1	Índice de precios al consumidor (Año base: enero - diciembre de 2004 = 100).....	86
4.2.2	Salario unificado y componentes salariales en proceso de unificación .....	88
4.2.3	Salario mínimo vital y remuneraciones complementarias: valores nominal y real .....	89
4.2.4	Índice de precios al productor (Canasta actualizada) .....	90
4.2.5	Índice de precios al productor (Canasta actualizada) - excluye productos de exportación).....	91
4.2.6	Indicadores de coyuntura del mercado laboral ecuatoriano: Total nacional urbano .....	92
4.2.7	Indicadores de coyuntura del mercado laboral ecuatoriano: Cuenca, Guayaquil, Quito, Machala y Ambato	93
4.3	Producto Interno Bruto:	
4.3.1	Oferta y utilización final de Bienes y Servicios.....	95
4.3.2	Producto interno bruto por industria .....	96
4.3.3	Indicadores macroeconómicos trimestrales, t/t-1 .....	98
4.4	Previsiones Macroeconómicas: Producto Interno Bruto:	
4.4.1	Oferta y Utilización Final de Bienes y Servicios .....	99
4.4.2	Producto Interno Bruto por Industria .....	100
4.5	Índice de actividad económica coyuntural - IDEAC-	
4.5.1	Serie ajustadas por tendencia .....	101
4.5.2	Serie bruta .....	101
-	<b>Gráficos .....</b>	<b>102</b>

**Nota General:**

Las cifras están expresadas en dólares de los Estados Unidos de Norteamérica.

Se utilizan los siguientes signos convencionales:

- no existe transacción;

... no hay información disponible; y,

0 (cero) el dato es inferior que la unidad.

Las estadísticas de la sección 4.3 correspondientes al período 1993-2004 tienen carácter definitivo; las 2005 y 2006 semidefinitivos; y, las 2007 provisional; y 2008 y 2009 provisional; calculado a través de sumatoria de Cuentas Nacionales Trimestrales.

Las notas metodológicas de la Información Estadística Mensual fueron publicadas en forma impresa hasta el boletín N. 1847 correspondiente al mes de enero del 2006. A partir de este número cualquier referencia dirigirse a la información difundida en internet.

Esta información se difunde en Internet (<http://www.bce.fin.ec>) antes de su publicación en soporte papel de acuerdo al calendario establecido por el Banco Central del Ecuador y está en concordancia con los requerimientos de las NEDD (Normas Especiales para la Divulgación de Datos) del FMI. El calendario de difusión específico de las NEDD se encuentra en la hoja web del FMI (<http://dsb.bmf.org>).

# SECTOR MONETARIO Y FINANCIERO

**RESERVA INTERNACIONAL DE LIBRE DISPONIBILIDAD**  
Millones de Dólares

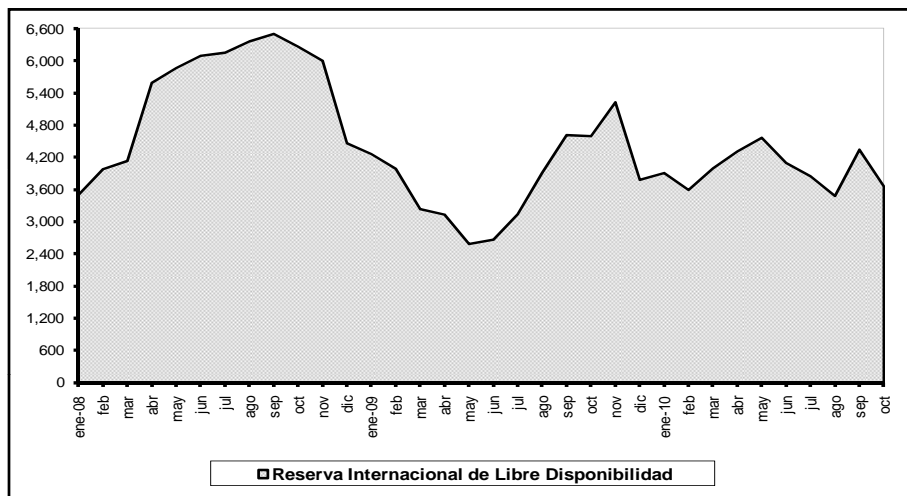

**TASAS DE INTERÉS REFERENCIALES**  
Porcentajes

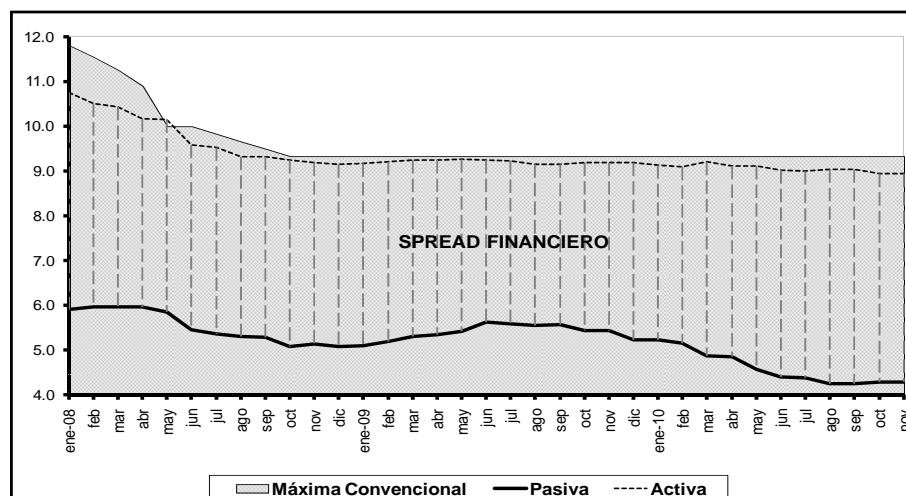

**CARTERA BANCOS PRIVADOS**  
Millones de Dólares

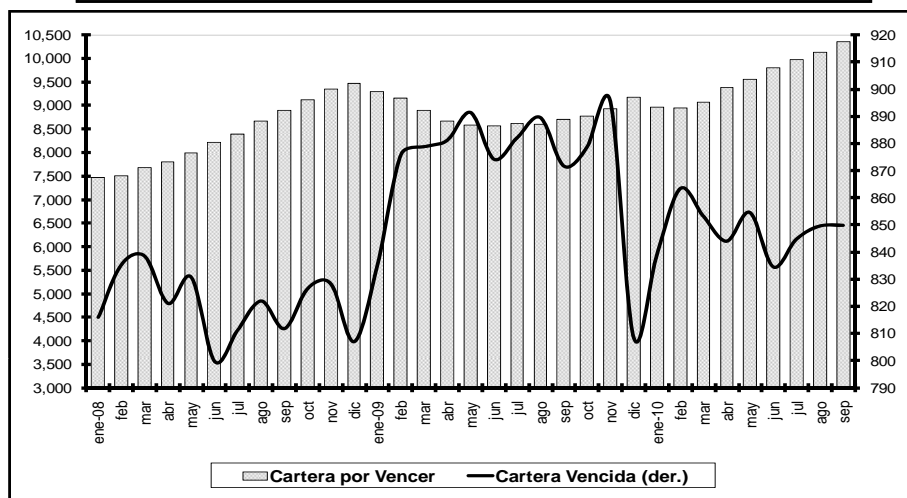

**CAPTACIONES BANCOS PRIVADOS**  
Millones de Dólares

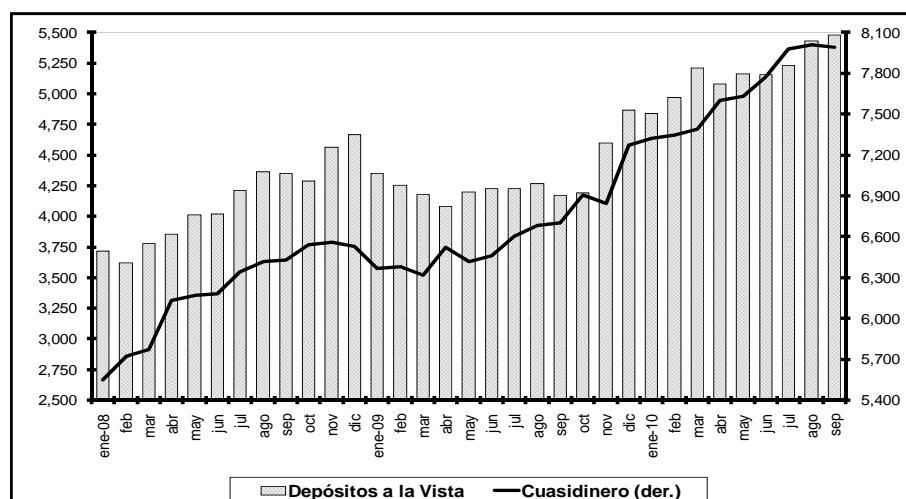

### 1.1.1 OFERTA MONETARIA (M1) Y LIQUIDEZ TOTAL (M2)

En millones de dólares al final del período

Período	Especies Monetarias en Circulación (1)	Moneda Fraccionaria	Depósitos a la vista (2)	Oferta Monetaria M1 (3)	Cuasidinero (4)	LIQUIDEZ TOTAL M2 (5)	Reservas Bancarias (6)	Caja BCE	Caja OSD	BASE MONETARIA BM (7)	Multiplificador M1/BM (8)	Multiplificador M2/BM (8)	
	a	b	c	d=a+b+c	e	f=d+e	g	h	i	j=a+b+g+h+i	k=d/j	l=f/j	
2007	Enero	2.844,9	66,1	3.058,1	5.969,0	6.176,4	12.145,4	435,7	247,3	322,9	3.916,9	1,5	3,1
	Febrero	2.840,1	66,2	3.010,6	5.916,8	6.232,0	12.148,8	420,0	181,7	356,3	3.864,2	1,5	3,1
	Marzo	2.977,7	65,5	2.927,9	5.971,1	6.196,0	12.167,1	493,8	217,2	311,0	4.065,2	1,5	3,0
	Abril	3.011,5	65,9	2.950,7	6.028,1	6.376,9	12.405,0	417,8	218,1	326,7	4.039,9	1,5	3,1
	Mayo	2.975,8	65,8	3.041,6	6.083,2	6.469,8	12.553,0	447,2	154,5	345,4	3.988,7	1,5	3,1
	Junio	3.006,5	65,6	3.017,1	6.089,1	6.492,3	12.581,4	482,1	149,0	321,4	4.024,5	1,5	3,1
	Julio	2.983,3	66,4	3.115,8	6.165,5	6.570,2	12.735,7	460,2	139,5	369,5	4.018,9	1,5	3,2
	Agosto	3.063,9	67,3	3.196,8	6.328,0	6.761,0	13.089,0	529,6	124,2	322,9	4.108,0	1,5	3,2
	Septiembre	2.983,1	67,9	3.225,3	6.276,3	6.844,5	13.120,8	535,8	221,2	339,8	4.147,7	1,5	3,2
	Octubre	2.975,7	69,8	3.317,1	6.362,6	6.919,6	13.282,2	474,8	167,7	375,4	4.063,4	1,6	3,3
	Noviembre	3.028,6	70,3	3.425,1	6.524,0	7.087,2	13.611,2	527,6	191,7	333,6	4.151,8	1,6	3,3
	Diciembre	3.279,3	71,4	3.658,5	7.009,2	7.309,2	14.318,3	692,2	121,8	397,6	4.562,3	1,5	3,1
2008	Enero	3.070,6	72,2	3.753,5	6.896,2	7.344,5	14.240,7	763,3	265,4	391,3	4.562,7	1,5	3,1
	Febrero	3.078,0	72,1	3.664,2	6.814,3	7.548,5	14.362,8	710,3	234,7	340,7	4.435,8	1,5	3,2
	Marzo	3.068,9	73,5	3.823,6	6.966,0	7.620,3	14.586,3	671,1	214,3	390,8	4.418,7	1,6	3,3
	Abril	3.164,7	74,4	3.895,5	7.134,6	8.048,9	15.183,6	701,0	143,8	384,0	4.467,9	1,6	3,4
	Mayo	3.177,0	74,3	4.052,8	7.304,1	8.098,5	15.402,6	755,0	139,9	359,1	4.505,3	1,6	3,4
	Junio	3.180,9	74,4	4.058,7	7.314,0	8.126,6	15.440,6	724,4	124,7	386,3	4.490,6	1,6	3,4
	Julio	3.231,2	75,3	4.246,9	7.553,4	8.345,9	15.899,2	754,4	156,0	409,5	4.626,3	1,6	3,4
	Agosto	3.331,5	75,0	4.401,2	7.807,7	8.459,5	16.267,2	744,4	150,0	382,2	4.683,1	1,7	3,5
	Septiembre	3.316,5	75,2	4.391,7	7.783,4	8.456,5	16.239,9	634,3	178,8	421,9	4.626,7	1,7	3,5
	Octubre	3.408,4	76,0	4.323,6	7.807,9	8.567,6	16.375,5	815,1	219,3	387,5	4.906,3	1,6	3,3
	Noviembre	3.409,1	75,8	4.608,0	8.092,9	8.598,4	16.691,3	991,5	220,8	417,0	5.114,2	1,6	3,3
	Diciembre	4.098,1	77,3	4.704,7	8.880,2	8.580,9	17.461,1	1.239,0	191,6	522,3	6.128,3	1,4	2,8
2009	Enero	3.781,3	76,0	4.386,6	8.243,9	8.432,6	16.676,6	759,7	535,5	461,2	5.613,7	1,5	3,0
	Febrero	3.718,1	74,9	4.289,4	8.082,4	8.443,7	16.526,2	851,9	436,0	503,3	5.584,2	1,4	3,0
	Marzo	3.808,6	74,2	4.213,3	8.096,1	8.354,9	16.451,0	552,7	354,4	500,8	5.290,7	1,5	3,1
	Abril	3.912,2	75,3	4.116,5	8.103,9	8.555,6	16.659,5	640,8	255,6	471,2	5.355,1	1,5	3,1
	Mayo	3.844,8	74,1	4.234,9	8.153,8	8.478,5	16.632,2	576,4	305,8	483,2	5.284,2	1,5	3,1
	Junio	3.784,8	73,8	4.254,4	8.113,1	8.529,0	16.642,1	746,3	263,3	519,8	5.388,1	1,5	3,1
	Julio	3.815,6	74,5	4.259,6	8.149,7	8.713,7	16.863,4	861,1	231,4	450,4	5.433,0	1,5	3,1
	Agosto	3.825,4	75,2	4.300,7	8.201,4	8.821,9	17.023,4	938,2	269,3	478,6	5.586,8	1,5	3,0
	Septiembre	3.750,0	76,7	4.202,8	8.029,5	8.841,9	16.871,4	806,5	236,0	538,4	5.407,5	1,5	3,1
	Octubre	3.894,2	75,5	4.219,8	8.189,5	9.146,3	17.335,8	915,1	180,0	479,5	5.544,2	1,5	3,1
	Noviembre	3.918,3	76,1	4.628,3	8.622,7	9.073,3	17.696,0	1.046,5	333,3	516,9	5.891,1	1,5	3,0
	Diciembre	4.230,1	77,4	4.902,2	9.209,6	9.621,7	18.831,3	1.702,6	358,9	554,3	6.923,1	1,3	2,7
2010	Enero	3.984,1	77,2	4.872,2	8.933,5	9.667,6	18.601,2	1.697,5	538,5	543,2	6.840,6	1,3	2,7
	Febrero	3.954,4	77,4	5.008,0	9.037,0	9.697,9	18.734,9	1.444,5	531,6	543,7	6.548,7	1,4	2,9
	Marzo	3.926,9	77,9	5.250,9	9.255,7	9.817,4	19.073,1	1.632,3	482,5	575,8	6.695,4	1,4	2,8
	Abril	4.029,1	78,3	5.120,9	9.228,3	10.134,7	19.363,0	1.720,1	504,5	499,7	6.831,6	1,4	2,8
	Mayo	4.078,7	78,3	5.215,3	9.372,3	10.214,7	19.587,0	1.850,0	462,3	595,4	7.064,8	1,3	2,8
	Junio	4.065,1	78,7	5.206,7	9.350,5	10.456,5	19.807,0	1.546,4	417,5	629,0	6.736,7	1,4	2,9
	Julio	4.159,2	79,8	5.278,8	9.517,8	10.681,8	20.199,6	1.584,7	434,4	587,9	6.846,1	1,4	3,0
	Agosto	4.219,4	80,0	5.480,6	9.780,0	10.760,2	20.540,2	1.474,8	384,0	648,2	6.806,4	1,4	3,0
	Septiembre	4.191,1	81,3	5.523,8	9.796,2	10.786,3	20.582,6	1.494,4	684,8	627,1	7.078,7	1,4	2,9

(1) La metodología de cálculo y la serie 2000.1 - 2007.12 de las especies monetarias en circulación constan en la Revista "Cuestiones Económicas" del Banco Central del Ecuador, Vol. 23, N° 2, 2007. (2) Se refiere a depósitos en cuenta corriente recibidos por las instituciones bancarias, exigibles mediante la presentación de cheques u otros mecanismos de pago y registro. (3) La oferta monetaria se define como la cantidad de dinero a disposición inmediata de los agentes para realizar transacciones; contablemente el dinero en sentido estricto, es la suma de las especies monetarias en circulación y los depósitos en cuenta corriente. (4) Corresponde a las captaciones de las Otras Sociedades de Depósito, que sin ser de liquidez inmediata, suponen una "segunda línea" de medios de pago a disposición del público. Está formado por los depósitos de ahorro, plazo, operaciones de reporto, fondos de tarjetahabientes y otros depósitos. (5) La liquidez total o dinero en sentido amplio incluye la oferta monetaria y el cuasidinero. (6) Son los depósitos que las instituciones financieras mantienen en el BCE por concepto de encaje. (7) La base monetaria o dinero de alto poder se define contablemente como la suma de la emisión monetaria y las reservas bancarias. En el esquema de dolarización se considera las especies monetarias en circulación, las cajas del sistema bancario (BCE y OSD) y las reservas bancarias en el BCE. (8) El multiplicador monetario es aquel factor, dado ciertos determinantes, que permite crear el dinero secundario, resultado de un proceso de expansión de los activos y pasivos del sistema financiero. A partir de la base monetaria es posible calcular los multiplicadores del dinero en sentido estricto y en sentido amplio.

FUENTE: Instituciones Financieras.



## 1.2.1 RESERVA INTERNACIONAL DE LIBRE DISPONIBILIDAD

En millones de dólares al final del período

	2009		2010									
	Nov.	Dic.	Ene.	Feb.	Mar.	Abr.	May.	Jun.	Jul.	Ago.	Sep.	Oct.
1. Posición neta en divisas (1.1+1.2+1.3)	4.178,0	2.846,5	2.940,7	2.607,1	3.003,2	3.273,7	3.490,4	2.978,0	2.814,8	2.364,5	3.193,6	2.473,4
1.1 Caja en divisas	333,3	358,9	538,5	531,6	482,5	504,5	462,3	417,5	434,4	384,0	684,8	516,8
1.2 Depósitos netos en bancos e instituciones financieras												
del exterior (1)	570,6	597,0	522,7	288,9	403,0	349,6	305,7	205,4	233,0	297,4	407,0	472,2
1.3 Inversiones, depósitos a plazo y títulos	3.274,1	1.890,6	1.879,4	1.786,5	2.117,8	2.419,6	2.722,4	2.355,1	2.147,4	1.683,1	2.101,9	1.484,4
2. Oro	993,2	918,6	911,0	936,2	942,3	996,1	1.020,0	1.050,8	987,5	1.052,5	1.104,1	1.137,6
3. DEGs	27,4	26,7	26,5	25,9	25,4	25,3	24,7	24,8	25,4	25,3	25,8	26,1
4. Posición de reserva en FMI	27,6	26,9	26,7	26,3	26,0	25,9	25,3	25,4	26,0	25,9	26,7	27,0
5. Posición con ALADI	10,4	-26,7	13,4	7,5	10,1	0,9	14,9	24,5	3,9	22,2	3,2	4,8
RILD (1+2+3+4+5)	5.236,7	3.792,1	3.918,2	3.603,0	4.007,1	4.322,0	4.575,3	4.103,5	3.857,6	3.490,4	4.353,4	3.668,9

(1) Se deduce el valor correspondiente a los swaps de oro.

FUENTE: Banco Central del Ecuador.



## 1.2.2 CUENTAS MONETARIAS: BANCO CENTRAL DEL ECUADOR

En millones de dólares al final del período

	2009		2010									
	Nov.	Dic.	Ene.	Feb.	Mar.	Abr.	May.	Jun.	Jul.	Ago.	Sep.	Oct.
<b>I. ACTIVOS EXTERNOS NETOS (a+b)</b>	<b>6.426,2</b>	<b>4.982,1</b>	<b>5.085,5</b>	<b>4.763,1</b>	<b>4.967,4</b>	<b>5.328,7</b>	<b>5.588,7</b>	<b>5.064,3</b>	<b>4.915,5</b>	<b>4.618,6</b>	<b>5.500,2</b>	<b>4.877,5</b>
<b>a. Reserva internacional de libre disponibilidad</b>	<b>5.236,7</b>	<b>3.792,1</b>	<b>3.918,2</b>	<b>3.603,0</b>	<b>4.007,1</b>	<b>4.322,0</b>	<b>4.575,3</b>	<b>4.103,5</b>	<b>3.857,6</b>	<b>3.490,4</b>	<b>4.353,4</b>	<b>3.668,9</b>
<b>b. Otros activos externos netos (b.1-b.2)</b>	<b>1.189,5</b>	<b>1.190,1</b>	<b>1.167,3</b>	<b>1.160,1</b>	<b>960,3</b>	<b>1.006,8</b>	<b>1.013,3</b>	<b>960,7</b>	<b>1.057,9</b>	<b>1.128,2</b>	<b>1.146,8</b>	<b>1.208,6</b>
b.1 Activos	1.196,9	1.197,7	1.175,3	1.168,1	969,2	1.016,0	1.022,6	970,0	1.067,6	1.138,0	1.157,6	1.219,8
b.2 Pasivos	7,4	7,6	8,0	8,0	8,9	9,3	9,3	9,3	9,7	9,8	10,8	11,2
<b>II. ACTIVOS INTERNOS NETOS (c+d)</b>	<b>-4.100,8</b>	<b>-2.072,0</b>	<b>-2.123,0</b>	<b>-2.054,2</b>	<b>-2.118,4</b>	<b>-2.312,7</b>	<b>-2.449,4</b>	<b>-2.146,0</b>	<b>-1.999,0</b>	<b>-1.635,8</b>	<b>-2.655,9</b>	<b>-1.771,6</b>
<b>c. Crédito interno (c.1+c.2+c.3+c.4+c.5)</b>	<b>-3.343,2</b>	<b>-1.386,6</b>	<b>-1.469,1</b>	<b>-1.241,4</b>	<b>-1.427,7</b>	<b>-1.567,5</b>	<b>-1.683,3</b>	<b>-1.349,6</b>	<b>-1.235,5</b>	<b>-811,8</b>	<b>-1.776,8</b>	<b>-853,5</b>
<b>c.1 Crédito neto al gobierno central</b>	<b>-2.100,7</b>	<b>-825,0</b>	<b>-1.085,9</b>	<b>-761,6</b>	<b>-805,3</b>	<b>-973,2</b>	<b>-1.562,7</b>	<b>-1.083,7</b>	<b>-969,7</b>	<b>-1.188,9</b>	<b>-2.139,2</b>	<b>-873,9</b>
c.1.1 Crédito	123,5	69,1	70,5	58,7	59,4	59,2	60,2	57,3	64,2	70,9	71,9	71,8
c.1.2 Depósitos y otros pasivos	2.224,2	894,1	1.156,4	820,2	864,7	1.032,4	1.622,9	1.141,0	1.033,9	1.259,8	2.211,1	945,7
c.1.2.1 Depósitos Tesoro Nacional	1.738,9	397,8	497,4	278,3	383,8	531,5	1.161,5	767,7	601,7	789,3	1.662,4	706,8
c.1.2.2 Otros depósitos (Brady)	1,2	1,2	1,2	1,2	0,0	0,0	0,0	0,0	1,2	1,2	1,2	1,2
c.1.2.3 Cuentas por pagar	1,4	2,0	20,8	20,9	21,3	21,0	21,0	21,1	21,1	21,1	21,9	20,8
c.1.2.4 Dep. otras entidades gob. central	482,7	493,3	636,9	519,9	459,6	479,9	440,4	352,3	410,0	448,3	525,6	217,0
<b>c.2 Crédito a los gobiernos provinciales y locales</b>	<b>2,5</b>	<b>2,4</b>	<b>2,4</b>	<b>2,4</b>	<b>2,4</b>	<b>2,4</b>	<b>2,3</b>	<b>2,3</b>	<b>2,3</b>	<b>2,3</b>	<b>2,3</b>	<b>2,3</b>
<b>c.3 Crédito neto fondos de seguridad social (1)</b>	<b>-1.385,7</b>	<b>-1.229,8</b>	<b>-1.049,1</b>	<b>-1.162,8</b>	<b>-1.303,3</b>	<b>-1.264,7</b>	<b>-808,3</b>	<b>-917,3</b>	<b>-914,7</b>	<b>-377,1</b>	<b>-368,7</b>	<b>-717,4</b>
<b>c.4 Crédito al sistema financiero</b>	<b>105,3</b>	<b>625,4</b>	<b>623,3</b>	<b>645,8</b>	<b>643,4</b>	<b>632,2</b>	<b>649,7</b>	<b>613,7</b>	<b>613,7</b>	<b>717,1</b>	<b>694,2</b>	<b>701,1</b>
c.4.1 Crédito otras sociedades de depósito	105,2	335,3	333,2	355,7	353,3	351,3	368,8	341,9	339,5	395,3	372,4	388,5
c.4.1.1 Crédito	14,2	14,3	14,4	14,3	14,2	14,3	14,2	14,4	14,5	14,5	14,4	14,3
c.4.1.2 Títulos	89,2	319,2	317,0	339,7	337,4	335,1	352,8	325,5	323,2	360,2	356,2	372,2
c.4.1.3 Otros títulos valores (repos)	0,0	0,0	0,0	0,0	0,0	0,0	0,0	0,0	0,0	0,0	0,0	0,0
c.4.1.4 Otros (Capitaliz. bcos.+ otros activos)	1,7	1,7	1,9	1,7	1,7	1,9	1,8	2,1	1,9	20,6	1,8	2,0
c.4.2 Crédito otras sociedades financieras (CFN)	0,1	290,1	290,1	290,1	290,1	280,9	280,9	271,8	271,8	321,8	321,8	312,6
<b>c.5 Crédito al sector privado (particulares)</b>	<b>35,5</b>	<b>40,3</b>	<b>40,1</b>	<b>34,7</b>	<b>35,1</b>	<b>35,8</b>	<b>35,6</b>	<b>35,4</b>	<b>35,3</b>	<b>34,7</b>	<b>34,6</b>	<b>34,4</b>
<b>d. Activos netos no clasificados (d.1-d.2)</b>	<b>-757,6</b>	<b>-685,4</b>	<b>-653,8</b>	<b>-812,8</b>	<b>-690,7</b>	<b>-745,2</b>	<b>-766,1</b>	<b>-796,4</b>	<b>-763,5</b>	<b>-824,0</b>	<b>-879,1</b>	<b>-918,1</b>
d.1 Activos	527,9	521,4	521,3	522,2	522,2	522,5	522,4	522,0	522,0	522,0	522,0	521,6
d.2 Pasivos	1.285,6	1.206,7	1.175,1	1.335,0	1.213,0	1.267,7	1.288,5	1.318,4	1.285,6	1.346,2	1.401,1	1.439,7
<b>III. PASIVOS MONETARIOS Y OTRAS OBLIGACIONES</b>												
<b>(I+II)=(e+f)</b>	<b>2.325,4</b>	<b>2.910,1</b>	<b>2.962,5</b>	<b>2.708,9</b>	<b>2.849,0</b>	<b>3.016,0</b>	<b>3.139,3</b>	<b>2.918,3</b>	<b>2.916,5</b>	<b>2.982,9</b>	<b>2.844,2</b>	<b>3.105,8</b>
<b>e. Pasivos Monetarios (e.1+e.2)</b>	<b>1.122,6</b>	<b>1.779,9</b>	<b>1.774,8</b>	<b>1.521,9</b>	<b>1.710,2</b>	<b>1.798,4</b>	<b>1.928,4</b>	<b>1.625,1</b>	<b>1.664,5</b>	<b>1.554,7</b>	<b>1.575,7</b>	<b>1.876,5</b>
<b>e.1 Emisión monetaria</b>	<b>76,1</b>	<b>77,4</b>	<b>77,2</b>	<b>77,4</b>	<b>77,9</b>	<b>78,3</b>	<b>78,3</b>	<b>78,7</b>	<b>79,8</b>	<b>80,0</b>	<b>81,3</b>	<b>81,3</b>
e.1.1 Emisión monetaria (antigua) (2)	0,0	0,0	0,0	0,0	0,0	0,0	0,0	0,0	0,0	0,0	0,0	0,0
e.1.2 Emisión monetaria (nueva) (3)	76,1	77,4	77,2	77,4	77,9	78,3	78,3	78,7	79,8	80,0	81,3	81,3
<b>e.2 Reservas bancarias</b>	<b>1.046,5</b>	<b>1.702,6</b>	<b>1.697,5</b>	<b>1.444,5</b>	<b>1.632,3</b>	<b>1.720,1</b>	<b>1.850,0</b>	<b>1.546,4</b>	<b>1.584,7</b>	<b>1.474,8</b>	<b>1.494,4</b>	<b>1.795,2</b>
<b>e.2.1 Depósitos otras sociedades de depósito</b>	<b>801,6</b>	<b>1.390,0</b>	<b>1.277,9</b>	<b>1.108,0</b>	<b>1.270,6</b>	<b>1.397,6</b>	<b>1.600,5</b>	<b>1.350,6</b>	<b>1.388,9</b>	<b>1.225,4</b>	<b>1.258,5</b>	<b>1.176,7</b>
<b>e.2.2 Depósitos otras sociedades financieras (CFN)</b>	<b>244,9</b>	<b>312,6</b>	<b>419,6</b>	<b>336,5</b>	<b>361,7</b>	<b>322,5</b>	<b>249,6</b>	<b>195,8</b>	<b>195,8</b>	<b>249,4</b>	<b>235,9</b>	<b>618,5</b>
<b>f. Otras obligaciones del BCE (f.1+f.2+f.3+f.4)</b>	<b>1.202,7</b>	<b>1.130,2</b>	<b>1.187,8</b>	<b>1.186,9</b>	<b>1.138,8</b>	<b>1.217,6</b>	<b>1.210,9</b>	<b>1.293,2</b>	<b>1.252,0</b>	<b>1.428,1</b>	<b>1.268,6</b>	<b>1.229,3</b>
f.1 Bonos de estabilización	0,0	0,0	0,0	0,0	0,0	0,0	0,0	0,0	0,0	0,0	0,0	0,0
f.2 Títulos Banco Central del Ecuador	0,0	0,0	0,0	0,0	0,0	0,0	0,0	0,0	0,0	0,0	0,0	0,0
f.3 Depósitos monetarios	1.052,0	974,3	1.030,1	1.177,7	1.127,5	1.204,3	1.198,0	1.279,1	1.238,1	1.410,8	1.250,7	1.217,2
f.3.1 Depósitos gobiernos locales	547,1	512,3	586,3	633,4	646,7	649,4	666,1	740,0	784,5	776,1	752,4	753,5
f.3.2 Dep. sociedades púb. no finan.(empresas)	504,8	460,9	434,9	542,9	479,5	553,3	530,8	537,8	452,8	633,8	497,4	462,6
f.3.3 Depósitos sector privado (empresas y hogares)	0,1	1,2	8,9	1,5	1,3	1,6	1,1	1,3	0,8	0,8	0,8	1,2
f.4 Cuentas por pagar	150,7	155,8	157,7	9,2	11,3	13,3	12,9	14,1	13,9	17,4	17,9	12,1

(1) El signo negativo significa acumulación de depósitos.

(2) Corresponde a la emisión monetaria en sucres expresada en dólares.

(3) Corresponde a la moneda fraccionaria puesta en circulación.

FUENTE: Banco Central del Ecuador.

### 1.2.3 RESUMEN DEL SISTEMA DE BALANES: BANCO CENTRAL DEL ECUADOR

En millones de dólares al final del período

	2007			2008								
	Dic.	Ene.	Feb.	Mar.	Abr.	May.	Jun.	Jul.	Ago.	Sep.	Oct.	Nov.
<b>SISTEMA DE CANJE</b>	<b>0,0</b>	<b>0,0</b>	<b>0,0</b>	<b>0,0</b>	<b>0,0</b>	<b>0,0</b>	<b>0,0</b>	<b>0,0</b>	<b>0,0</b>	<b>0,0</b>	<b>0,0</b>	<b>0,0</b>
Reserva internacional de libre disponibilidad (a)	71,4	72,2	72,1	73,5	74,4	74,3	74,4	75,3	75,0	75,2	76,0	75,8
Emisión monetaria	-71,4	-72,2	-72,1	-73,5	-74,4	-74,3	-74,4	-75,3	-75,0	-75,2	-76,0	-75,8
Emisión monetaria (antigua)	0,0	0,0	0,0	0,0	0,0	0,0	0,0	0,0	0,0	0,0	0,0	0,0
Emisión monetaria (nueva)	-71,4	-72,2	-72,1	-73,5	-74,4	-74,3	-74,4	-75,3	-75,0	-75,2	-76,0	-75,8
<b>SISTEMA DE RESERVA FINANCIERA</b>	<b>0,0</b>	<b>0,0</b>	<b>0,0</b>	<b>0,0</b>	<b>0,0</b>	<b>0,0</b>	<b>0,0</b>	<b>0,0</b>	<b>0,0</b>	<b>0,0</b>	<b>0,0</b>	<b>0,0</b>
Reserva internacional de libre disponibilidad (b)	692,2	763,3	710,3	671,1	701,0	755,0	724,4	754,4	744,4	634,3	815,1	991,5
Depósitos y obligaciones (reservas bancarias)	-692,2	-763,3	-710,3	-671,1	-701,0	-755,0	-724,4	-754,4	-744,4	-634,3	-815,1	-991,5
Bonos de estabilización monetaria	0,0	0,0	0,0	0,0	0,0	0,0	0,0	0,0	0,0	0,0	0,0	0,0
<b>SISTEMA DE OPERACIONES</b>	<b>0,0</b>	<b>0,0</b>	<b>0,0</b>	<b>0,0</b>	<b>0,0</b>	<b>0,0</b>	<b>0,0</b>	<b>0,0</b>	<b>0,0</b>	<b>0,0</b>	<b>0,0</b>	<b>0,0</b>
Saldo reserva internacional de libre disponibilidad (c)	2.757,2	2.675,5	3.207,0	3.398,9	4.823,7	5.045,5	5.304,4	5.331,7	5.552,9	5.802,0	5.382,4	4.944,2
Operaciones de reporto	0,0	0,0	0,0	0,0	0,0	0,0	0,0	0,0	0,0	0,0	0,0	0,0
Títulos del Tesoro Nacional	508,2	505,0	495,1	493,4	524,6	490,3	477,0	471,1	512,0	514,0	498,5	488,8
Depósitos del sector público no financiero	-3.197,6	-3.121,3	-3.643,5	-3.833,0	-5.286,7	-5.476,2	-5.753,8	-5.769,7	-6.006,3	-6.256,4	-5.872,4	-5.424,4
Depósitos de particulares	-13,6	-4,9	-5,1	-5,2	-7,1	-5,3	-5,5	-4,8	-6,2	-6,0	-4,8	-5,0
Pasivos externos de mediano y largo plazos (1)	-4,2	-4,4	-3,5	-4,1	-4,4	-4,2	-4,4	-2,4	-2,4	-3,5	-3,7	-3,5
Títulos Banco Central del Ecuador	-50,0	-50,0	-50,0	-50,0	-50,0	-50,0	-17,8	-26,0	-50,0	-50,0	0,0	0,0
<b>SISTEMA DE OTRAS OPERACIONES DEL BCE</b>	<b>0,0</b>	<b>0,0</b>	<b>0,0</b>	<b>0,0</b>	<b>0,0</b>	<b>0,0</b>	<b>0,0</b>	<b>0,0</b>	<b>0,0</b>	<b>0,0</b>	<b>0,0</b>	<b>0,0</b>
<b>Activos</b>	<b>2.431,5</b>	<b>2.518,9</b>	<b>2.569,7</b>	<b>2.458,4</b>	<b>2.411,7</b>	<b>2.426,3</b>	<b>2.485,3</b>	<b>2.484,3</b>	<b>2.421,7</b>	<b>2.473,8</b>	<b>2.354,2</b>	<b>2.439,0</b>
Otros activos externos (2)	1.076,0	1.160,1	1.200,3	1.147,4	1.092,6	1.108,3	1.150,6	1.139,3	1.112,2	1.161,3	1.032,3	1.105,1
Títulos del Tesoro Nacional	660,1	663,2	674,9	622,7	593,6	631,5	649,3	659,8	624,2	628,1	638,9	652,1
Crédito a los gobiernos provinciales y locales	2,8	2,8	2,8	2,8	2,7	2,7	2,7	2,6	2,6	2,6	2,6	2,6
Crédito al sistema financiero	109,9	110,3	110,2	105,8	136,0	106,1	105,5	105,8	105,9	105,5	105,7	105,7
Crédito al sector privado	40,8	41,3	41,1	41,0	39,4	39,5	39,5	39,5	39,3	38,9	38,5	37,9
Activos financieros	92,1	92,0	91,4	90,8	99,4	90,6	90,1	89,6	89,5	89,2	88,2	87,8
Activos no financieros	449,9	449,3	449,1	447,9	448,1	447,6	447,6	447,7	448,0	448,1	447,9	447,6
<b>Pasivos y Capital</b>	<b>2.431,5</b>	<b>2.518,9</b>	<b>2.569,7</b>	<b>2.458,4</b>	<b>2.411,7</b>	<b>2.426,3</b>	<b>2.485,3</b>	<b>2.484,3</b>	<b>2.421,7</b>	<b>2.473,8</b>	<b>2.354,2</b>	<b>2.439,0</b>
Otros pasivos (3)	516,0	597,9	599,1	510,1	507,3	507,9	517,7	517,6	512,2	515,1	511,7	512,4
Capital y Reservas	1.718,5	1.823,0	1.863,8	1.833,8	1.779,7	1.779,6	1.829,7	1.821,9	1.737,7	1.780,3	1.658,3	1.736,8
Superávit por valuaciones	82,4	82,4	82,4	82,4	82,4	82,4	82,4	82,4	82,4	82,4	82,4	82,4
Resultados netos	114,6	15,6	24,5	32,1	42,3	56,4	55,4	62,4	89,4	96,0	101,7	107,4
<b>Memo ítem:</b>												
Total reserva internacional de libre disponibilidad (a+b+c)	3.520,8	3.511,1	3.989,4	4.143,6	5.599,1	5.874,7	6.103,1	6.161,4	6.372,3	6.511,4	6.273,6	6.011,5

(1) Corresponde a obligaciones con el FMI y el FLAR.

(2) Incluye aportes a organismos internacionales, pesos andinos y el colateral de los intereses de los bonos Brady.

(3) Incluye resultados netos, ajustes cambiarios, provisiones y otros pasivos.

FUENTE: Banco Central del Ecuador.

## 1.2.4 BALANCE SECTORIAL: BANCO CENTRAL DEL ECUADOR

En millones de dólares al final del período

	2009					2010						
	Nov.	Dic.	Ene.	Feb.	Mar.	Abr.	May.	Jun.	Jul.	Ago.	Sep.	Oct.
<b>ACTIVOS (I-II+III+IV+V+VI+VII)</b>	<b>7.690,8</b>	<b>6.743,1</b>	<b>6.808,0</b>	<b>6.494,7</b>	<b>6.680,6</b>	<b>7.035,4</b>	<b>7.295,8</b>	<b>6.755,4</b>	<b>6.598,8</b>	<b>6.410,4</b>	<b>7.285,0</b>	<b>6.673,6</b>
<b>I. ORO MONETARIO Y DEG</b>	<b>1.020,6</b>	<b>945,4</b>	<b>937,5</b>	<b>962,1</b>	<b>967,7</b>	<b>1.021,4</b>	<b>1.044,7</b>	<b>1.075,6</b>	<b>1.012,9</b>	<b>1.077,8</b>	<b>1.129,9</b>	<b>1.163,7</b>
Oro monetario	993,2	918,6	911,0	936,2	942,3	996,1	1.020,0	1.050,8	987,5	1.052,5	1.104,1	1.137,6
DEG	27,4	26,7	26,5	25,9	25,4	25,3	24,7	24,8	25,4	25,4	25,3	26,1
<b>II. BILLETES Y MONEDAS Y DEPOSITOS</b>	<b>3.922,7</b>	<b>3.138,6</b>	<b>3.502,6</b>	<b>3.015,0</b>	<b>2.906,2</b>	<b>2.712,7</b>	<b>2.941,9</b>	<b>2.671,2</b>	<b>2.897,2</b>	<b>2.667,5</b>	<b>3.475,1</b>	<b>3.057,2</b>
Billetes y monedas	333,3	358,9	538,5	531,6	482,5	504,5	462,3	417,5	434,4	384,0	684,8	516,8
Depósitos transferibles	1.118,6	1.162,4	1.076,9	839,3	820,9	760,8	719,8	616,1	641,4	704,8	818,9	891,2
Otros depósitos	2.470,8	1.617,3	1.887,2	1.644,1	1.602,8	1.447,4	1.759,8	1.637,6	1.821,4	1.578,8	1.971,4	1.649,2
<b>III. VALORES DISTINTOS DE ACCIONES</b>	<b>1.280,8</b>	<b>1.214,9</b>	<b>913,8</b>	<b>1.087,2</b>	<b>1.385,6</b>	<b>1.873,7</b>	<b>1.892,0</b>	<b>1.552,7</b>	<b>1.226,1</b>	<b>1.163,6</b>	<b>1.195,1</b>	<b>961,7</b>
Otras sociedades de depósito	89,2	319,2	317,0	339,7	337,4	335,1	352,8	325,5	323,2	360,2	356,2	372,2
Otras sociedades financieras	0,0	290,0	290,0	290,0	290,0	280,8	280,8	271,7	271,7	321,7	321,7	312,5
Gobierno Central	98,8	44,1	45,2	46,0	46,8	46,5	47,3	44,4	45,2	45,8	46,5	46,3
No residentes	1.092,8	561,6	261,7	411,6	711,5	1.211,3	1.211,1	911,1	586,0	435,9	470,7	230,6
<b>IV. PRESTAMOS (a+b)</b>	<b>14,2</b>	<b>14,3</b>	<b>14,4</b>	<b>14,3</b>	<b>14,2</b>	<b>14,3</b>	<b>14,2</b>	<b>14,4</b>	<b>14,5</b>	<b>14,5</b>	<b>14,4</b>	<b>14,3</b>
a. Gobierno Central	0,0	0,0	0,0	0,0	0,0	0,0	0,0	0,0	0,0	0,0	0,0	0,0
b. Otras sociedades de depósito	14,2	14,3	14,4	14,3	14,2	14,3	14,2	14,4	14,4	14,5	14,4	14,3
Títulos del sistema financiero (repos)	0,0	0,0	0,0	0,0	0,0	0,0	0,0	0,0	0,0	0,0	0,0	0,0
Intereses por cobrar en operde crédito	0,0	0,0	0,0	0,0	0,0	0,0	0,0	0,0	0,0	0,0	0,0	0,0
Otros intereses por cobrar	0,7	0,9	0,9	0,8	0,7	0,8	0,8	0,9	1,0	1,0	0,9	0,9
Crédito (por vencer)	0,0	0,0	0,0	0,0	0,0	0,0	0,0	0,0	0,0	0,0	0,0	0,0
Crédito (vencido)	13,5	13,5	13,5	13,5	13,5	13,5	13,5	13,5	13,5	13,5	13,5	13,5
Crédito que no devenga intereses (Sistema financiero)	0,0	0,0	0,0	0,0	0,0	0,0	0,0	0,0	0,0	0,0	0,0	0,0
<b>V. ACCIONES Y OTRAS PARTICIPACIONES</b>												
<b>DE CAPITAL</b>	<b>349,4</b>	<b>349,4</b>	<b>349,4</b>	<b>349,4</b>	<b>349,4</b>	<b>349,4</b>	<b>349,4</b>	<b>349,4</b>	<b>349,4</b>	<b>349,4</b>	<b>349,4</b>	<b>349,4</b>
Otras sociedades de depósito	0,0	0,0	0,0	0,0	0,0	0,0	0,0	0,0	0,0	0,0	0,0	0,0
No residentes	349,4	349,4	349,4	349,4	349,4	349,4	349,4	349,4	349,4	349,4	349,4	349,4
<b>VI. OTRAS CUENTAS POR COBRAR (c+d)</b>	<b>585,7</b>	<b>570,4</b>	<b>580,2</b>	<b>556,6</b>	<b>547,3</b>	<b>547,3</b>	<b>536,9</b>	<b>575,5</b>	<b>581,3</b>	<b>619,6</b>	<b>596,9</b>	<b>602,8</b>
c. Créditos comerciales y anticipos	78,4	75,3	89,3	71,3	66,2	68,2	69,1	106,9	101,3	142,9	106,1	107,9
Gobierno central	24,7	25,0	25,3	12,7	12,6	12,7	12,9	12,8	19,0	25,2	25,4	25,5
Gobiernos provinciales y locales	2,5	2,4	2,4	2,4	2,4	2,4	2,3	2,3	2,3	2,3	2,3	2,3
Sociedades públicas no financieras	0,0	0,0	0,0	0,0	0,0	0,0	0,0	0,0	0,0	0,0	0,0	0,0
Otras sociedades de depósito	1,7	1,7	1,9	1,7	1,7	1,9	1,8	2,1	1,9	20,6	1,8	2,0
Otras sociedades financieras	0,1	0,1	0,1	0,1	0,1	0,1	0,1	0,1	0,1	0,1	0,1	0,1
Otras sociedades no financieras	30,1	34,9	34,7	34,5	34,3	34,1	34,0	33,8	33,7	33,2	33,1	33,0
Otros sectores residentes	5,5	5,6	5,6	0,3	0,8	1,7	1,7	1,7	1,7	1,6	1,5	1,5
No residentes	13,8	5,6	19,3	19,5	14,3	15,3	16,3	54,0	42,6	60,0	41,9	43,6
d. Otros	507,2	495,0	490,9	485,3	481,1	479,1	467,7	468,6	480,0	476,7	490,7	494,9
<b>VII. ACTIVOS NO FINANCIEROS</b>	<b>517,4</b>	<b>510,1</b>	<b>510,1</b>	<b>510,0</b>	<b>510,1</b>	<b>510,2</b>	<b>510,3</b>	<b>510,3</b>	<b>511,1</b>	<b>511,6</b>	<b>511,6</b>	<b>511,8</b>
<b>PASIVOS (VIII+IX+X+XI+XII+XIII+XIV)</b>	<b>7.690,8</b>	<b>6.743,1</b>	<b>6.808,0</b>	<b>6.494,7</b>	<b>6.680,6</b>	<b>7.035,4</b>	<b>7.295,8</b>	<b>6.755,4</b>	<b>6.598,8</b>	<b>6.410,4</b>	<b>7.285,0</b>	<b>6.673,6</b>
<b>VIII. BILLETES Y MONEDAS EN CIRCULACION</b>	<b>76,1</b>	<b>77,4</b>	<b>77,2</b>	<b>77,4</b>	<b>77,9</b>	<b>78,3</b>	<b>78,3</b>	<b>78,7</b>	<b>79,8</b>	<b>80,0</b>	<b>81,3</b>	<b>81,3</b>
<b>IX. DEPOSITOS INCLUIDOS EN LA DEFINICION DE DINERO EN SENTIDO AMPLIO (e)</b>	<b>1.094,0</b>	<b>1.054,1</b>	<b>1.239,4</b>	<b>1.301,3</b>	<b>1.280,1</b>	<b>1.353,6</b>	<b>1.279,1</b>	<b>1.346,8</b>	<b>1.309,9</b>	<b>1.547,9</b>	<b>1.377,6</b>	<b>1.746,7</b>
e. Depósitos transferibles	1.094,0	1.054,1	1.239,4	1.301,3	1.280,1	1.353,6	1.279,1	1.346,8	1.309,9	1.547,9	1.377,6	1.746,7
Gobiernos provinciales y locales	541,0	507,2	580,4	626,0	640,2	641,0	658,5	744,3	776,8	767,5	746,0	747,0
Sociedades públicas no financieras	311,2	239,5	233,1	341,2	291,8	397,3	375,4	420,3	340,8	534,5	402,7	385,3
Otras sociedades financieras	241,5	306,1	416,5	332,3	346,8	313,7	244,1	190,9	191,6	245,1	228,2	613,2
Otros sectores residentes	0,4	1,4	9,3	1,8	1,3	1,6	1,1	1,3	0,8	0,8	0,8	1,2

... / ...

## 1.2.4 BALANCE SECTORIAL: BANCO CENTRAL DEL ECUADOR (Cont.)

En millones de dólares al final del período

	2009					2010						
	Nov.	Dic.	Ene.	Feb.	Mar.	Abr.	May.	Jun.	Jul.	Ago.	Sep.	Oct.
<b>X. DEPOSITOS EXCLUIDOS EN LA DEFINICION</b>												
<b>DE DINERO EN SENTIDO AMPLIO (f+g)</b>	<b>5,076,6</b>	<b>4,192,5</b>	<b>4,120,8</b>	<b>3,723,5</b>	<b>4,052,8</b>	<b>4,277,8</b>	<b>4,602,9</b>	<b>3,941,6</b>	<b>3,878,4</b>	<b>3,388,7</b>	<b>4,371,6</b>	<b>3,361,7</b>
f. Depósitos transferibles	4.619,6	3.730,1	3.728,9	3.368,4	3.647,7	3.987,2	4.296,0	3.674,4	3.574,6	3.091,2	4.075,0	3.088,4
Gobierno Central	1.973,2	663,4	958,7	661,5	645,9	899,0	1.474,3	992,2	848,6	1.067,9	2.015,8	756,3
Fondos de la seguridad social	1.385,6	1.229,7	1.049,1	1.162,7	1.303,1	1.264,5	808,1	917,1	914,4	376,9	368,4	717,4
Otras sociedades de depósito	801,6	1.389,9	1.277,9	1.107,1	1.265,8	1.392,9	1.593,2	1.343,3	1.378,6	1.216,2	1.247,0	1.166,5
No residentes	459,1	447,0	443,2	437,0	432,9	430,9	420,4	421,7	433,0	430,3	443,7	448,2
g. Otros depósitos	456,5	462,4	391,9	355,1	405,0	290,6	306,9	267,2	303,8	297,5	296,6	273,3
Gobierno Central	249,6	228,8	176,9	137,8	197,4	112,4	127,6	127,8	164,3	170,8	173,4	168,6
Fondos de la seguridad social (IESS)	0,1	0,1	0,0	0,0	0,3	0,2	0,2	0,2	0,2	0,2	0,2	0,0
Gobiernos provinciales y locales	6,2	5,1	5,9	7,4	6,5	8,4	7,6	5,7	7,8	8,5	6,4	6,5
Sociedades públicas no financieras	193,6	221,5	201,7	201,7	187,7	156,0	155,4	117,4	112,0	99,4	94,7	77,3
Otras sociedades de depósito	0,0	0,0	0,0	0,9	4,8	4,8	7,3	7,3	10,3	9,2	11,5	10,2
Otras sociedades financieras	0,3	0,3	0,2	0,2	0,2	0,2	0,2	0,2	0,2	0,2	0,2	0,2
Otras sectores residentes	0,0	0,0	0,0	0,0	0,0	0,0	0,0	0,0	0,0	0,0	0,0	0,0
No residentes	6,7	6,7	7,1	7,1	8,2	8,6	8,6	8,6	9,0	9,0	10,1	10,5
<b>XI. VALORES DISTINTOS DE ACCIONES EXCLUIDOS DE LA DEFINICION</b>												
<b>DE DINERO EN SENTIDO AMPLIO (h)</b>	<b>0,0</b>	<b>0,0</b>	<b>0,0</b>	<b>0,0</b>	<b>0,0</b>	<b>0,0</b>	<b>0,0</b>	<b>0,0</b>	<b>0,0</b>	<b>0,0</b>	<b>0,0</b>	<b>0,0</b>
h. Otras sociedades de depósito	0,0	0,0	0,0	0,0	0,0	0,0	0,0	0,0	0,0	0,0	0,0	0,0
Bonos estabilización bancos privados	0,0	0,0	0,0	0,0	0,0	0,0	0,0	0,0	0,0	0,0	0,0	0,0
Títulos del Banco Central del Ecuador	0,0	0,0	0,0	0,0	0,0	0,0	0,0	0,0	0,0	0,0	0,0	0,0
Descuento en títulos del BCE	0,0	0,0	0,0	0,0	0,0	0,0	0,0	0,0	0,0	0,0	0,0	0,0
<b>XII. PRESTAMOS (i)</b>	<b>0,7</b>	<b>16,3</b>	<b>8,6</b>	<b>11,7</b>	<b>5,2</b>	<b>0,7</b>	<b>6,3</b>	<b>0,7</b>	<b>0,7</b>	<b>0,7</b>	<b>0,7</b>	<b>0,7</b>
i. No residentes	0,7	16,3	8,6	11,7	5,2	0,7	6,3	0,7	0,7	0,7	0,7	0,7
Swaps oro monetario	0,0	0,0	0,0	0,0	0,0	0,0	0,0	0,0	0,0	0,0	0,0	0,0
Otros	0,0	15,4	7,7	10,9	4,6	0,0	5,7	0,0	0,0	0,0	0,0	0,0
Oblig. con el FLAR	0,0	0,0	0,0	0,0	0,0	0,0	0,0	0,0	0,0	0,0	0,0	0,0
Oblig. con el Fondo Monetario Internacional	0,0	0,0	0,0	0,0	0,0	0,0	0,0	0,0	0,0	0,0	0,0	0,0
Endudamiento externo por cuenta Gobierno Nacional	0,5	0,5	0,5	0,5	0,5	0,5	0,5	0,5	0,5	0,5	0,5	0,5
Intereses por pagar	0,1	0,3	0,3	0,2	0,0	0,1	0,1	0,1	0,1	0,1	0,1	0,1
Obligaciones créditos especiales	0,1	0,1	0,1	0,1	0,1	0,1	0,1	0,1	0,1	0,1	0,1	0,1
<b>XIII. OTRAS CUENTAS POR PAGAR (j + k)</b>	<b>628,6</b>	<b>664,8</b>	<b>650,9</b>	<b>512,7</b>	<b>518,5</b>	<b>524,7</b>	<b>508,2</b>	<b>537,3</b>	<b>513,6</b>	<b>516,2</b>	<b>522,2</b>	<b>513,2</b>
j. Créditos comerciales y anticipos	11,8	43,6	37,5	40,8	35,8	47,7	34,3	63,6	39,6	42,1	45,3	38,4
Gobierno Central	1,4	2,0	20,8	20,9	21,3	21,0	21,0	21,0	21,1	21,1	21,9	20,8
Gobiernos provinciales y locales	0,0	0,0	0,0	0,0	0,0	0,0	0,0	0,0	0,0	0,0	0,0	0,0
Otras sociedades de depósito	2,1	2,1	2,1	3,1	5,4	6,2	6,3	6,5	6,6	10,1	12,0	6,3
Otras sociedades financieras	0,0	0,0	0,0	0,0	0,0	0,0	0,0	0,0	0,0	0,0	0,0	0,0
Otros sectores residentes	4,9	7,3	8,6	4,8	4,9	6,0	5,5	6,6	6,5	6,4	5,9	5,8
No residentes	3,5	32,3	6,0	12,0	4,2	14,4	1,5	29,6	5,4	4,5	5,4	5,5
k. Otros	616,8	621,1	613,4	472,0	482,6	477,0	473,9	473,7	474,0	474,1	476,9	474,8
Sectores residentes	616,8	621,1	613,4	472,0	482,6	477,0	473,9	473,7	474,0	474,1	476,9	474,8
<b>XIV. ACCIONES Y OTRAS PARTICIPACIONES</b>												
<b>DE CAPITAL</b>	<b>815,3</b>	<b>738,1</b>	<b>711,2</b>	<b>868,0</b>	<b>746,1</b>	<b>800,4</b>	<b>820,9</b>	<b>850,4</b>	<b>816,4</b>	<b>876,9</b>	<b>931,7</b>	<b>970,0</b>
Fondos aportados	2,5	2,5	2,5	2,5	2,5	2,5	2,5	2,5	2,5	2,5	2,5	2,5
Utilidades retenidas	31,8	25,8	1,0	156,5	154,9	160,0	159,0	156,3	153,1	152,2	156,0	154,8
Reservas generales y especiales	739,9	668,3	666,3	690,0	569,4	622,4	644,2	674,5	643,6	708,3	761,1	794,4
Ajuste por valoración	41,2	41,4	41,4	19,1	19,3	15,5	15,3	17,1	17,3	14,0	12,2	18,3

### 1.3.1 CUENTAS MONETARIAS: OTRAS SOCIEDADES DE DEPÓSITO (OSD) (1)

En millones de dólares al final del período

	2009			2010								
	Oct.	Nov.	Dic.	Ene.	Feb.	Mar.	Abr.	May.	Jun.	Jul.	Ago.	Sep.
<b>I. ACTIVOS EXTERNOS NETOS (a - b)</b>	<b>3.654,5</b>	<b>3.830,2</b>	<b>4.180,1</b>	<b>4.353,5</b>	<b>4.754,4</b>	<b>4.627,5</b>	<b>4.401,7</b>	<b>3.967,6</b>	<b>4.088,1</b>	<b>3.997,6</b>	<b>4.254,3</b>	<b>4.033,6</b>
a. Activos	4.534,9	4.699,4	5.009,6	5.186,6	5.578,4	5.413,7	5.183,3	4.777,7	4.858,3	4.771,4	5.017,2	4.783,1
b. Pasivos	880,4	869,2	829,5	833,1	824,1	786,1	781,6	810,1	770,2	773,8	762,9	749,5
<b>II. ACTIVOS INTERNOS NETOS (c + d + e)</b>	<b>9.711,2</b>	<b>9.870,8</b>	<b>10.342,7</b>	<b>10.184,8</b>	<b>9.949,9</b>	<b>10.439,2</b>	<b>10.852,7</b>	<b>11.460,8</b>	<b>11.573,4</b>	<b>11.961,2</b>	<b>11.984,4</b>	<b>12.274,1</b>
c. Crédito interno (c.1+c.2+c.3+c.4+c.5+c.6+c.7)	12.077,5	12.434,2	12.581,3	12.445,9	12.503,3	12.863,3	13.168,7	13.565,4	13.912,1	14.276,0	14.633,7	15.075,0
c.1 Crédito neto al gobierno central (c.1.1-c.1.2)	-1.029,6	-963,5	-976,7	-1.045,8	-1.066,9	-1.032,8	-1.170,8	-1.044,3	-1.053,0	-1.117,0	-1.059,0	-1.021,1
c.1.1 Crédito	145,5	152,9	141,4	139,6	129,8	144,6	124,0	132,5	132,7	171,6	129,8	191,1
c.1.2 Depósitos y otros pasivos	1.175,1	1.116,4	1.118,1	1.185,4	1.196,6	1.177,4	1.294,8	1.176,8	1.185,7	1.288,6	1.188,8	1.212,2
c.2 Depósitos fondos seguridad social (2)	-378,4	-323,3	-327,0	-325,9	-337,5	-323,5	-316,3	-278,1	-270,7	-210,2	-241,5	
c.3 Crédito sociedades públicas no finan. (empresas)	0,9	0,8	0,9	0,9	0,8	0,9	1,0	0,7	0,6	1,0	0,5	
c.4 Crédito gobiernos provinciales y locales	9,5	11,0	14,7	12,9	11,7	9,6	8,7	8,7	7,7	8,2	8,2	
c.5 Crédito neto otras sociedades financieras (c.5.1-c.5.2)	9,2	15,6	-35,2	-2,5	34,7	46,4	116,5	132,0	151,0	258,7	186,4	268,1
c.5.1 Crédito (3)	973,2	951,9	958,5	1.020,7	1.025,1	1.099,2	1.132,2	1.149,1	1.179,7	1.228,1	1.091,8	1.154,3
c.5.2 Depósitos y otros pasivos (4)	963,9	936,3	993,7	1.023,3	990,4	1.052,8	1.015,7	1.017,1	1.028,7	969,4	905,5	886,2
c.6 Crédito neto entidades off-shore (c.6.1-c.6.2)	37,6	45,4	40,2	60,8	57,9	61,5	58,0	53,0	57,6	55,1	69,2	43,9
c.6.1 Crédito (5)	70,3	73,1	73,3	87,2	91,1	98,4	90,9	93,7	96,0	99,0	103,2	99,0
c.6.2 Depósitos y otros pasivos (6)	32,7	27,7	33,1	26,4	33,2	36,9	32,9	40,7	38,4	43,8	34,0	55,0
c.7 Crédito al sector privado (empresas y hogares) (c.7.1+c.7.2+c.7.3)	13.428,3	13.648,2	13.864,4	13.745,5	13.802,4	14.101,2	14.476,6	14.731,6	15.025,5	15.341,5	15.638,1	16.016,7
c.7.1 Cartera (c.7.1.1+c.7.1.2)	12.803,0	13.013,5	13.232,8	13.124,9	13.182,1	13.379,6	13.749,1	14.036,6	14.348,5	14.644,3	14.909,2	15.251,5
c.7.1.1 Por vencer	11.647,7	11.831,4	12.162,7	11.998,4	12.016,7	12.242,8	12.628,1	12.902,7	13.241,8	13.516,3	13.777,1	14.114,5
c.7.1.2 Vencida	1.155,3	1.182,1	1.070,1	1.126,6	1.165,4	1.136,7	1.121,0	1.133,9	1.106,7	1.128,0	1.132,1	1.137,0
c.7.2 Títulos valores	233,8	237,7	262,7	253,3	248,5	299,2	306,7	313,2	318,1	336,6	357,2	377,0
c.7.3 Otros activos(7)	391,5	397,0	368,9	367,3	371,9	422,4	420,9	381,9	358,8	360,6	371,6	388,2
d. Posición neta con el BCE (d.1-d.2)	848,8	801,8	1.117,0	1.003,8	827,6	976,8	1.099,2	1.284,4	1.100,2	1.154,3	974,7	993,4
d.1 Reservas internas (d.1.1+d.1.2+d.1.3+d.1.4)	864,0	817,0	1.357,2	1.243,9	1.093,4	1.240,3	1.360,4	1.563,4	1.340,4	1.392,5	1.212,8	1.257,4
d.1.1 Caja	0,0	0,0	0,0	0,0	0,0	0,0	0,0	0,0	0,0	0,0	0,0	0,0
d.1.2 Depósitos en el BCE (8)	860,9	813,4	1.353,3	1.233,2	1.083,7	1.230,6	1.350,8	1.553,8	1.330,6	1.383,6	1.211,5	1.256,2
d.1.3 Títulos para encaje	0,0	0,0	0,0	0,0	0,0	0,0	0,0	0,0	0,0	0,0	0,0	0,0
d.1.4 Títulos TBC	3,1	3,7	3,9	10,7	9,7	9,7	9,6	9,6	9,9	8,9	1,4	1,3
d.2 Pasivos (d.2.1+d.2.2+d.2.3)	15,2	15,2	240,1	240,1	265,8	263,5	261,2	279,0	240,3	238,1	238,1	264,0
d.2.1 Depósitos	0,0	0,0	225,0	225,0	250,7	248,3	246,1	263,8	236,6	234,5	234,5	260,3
d.2.2 Otros pasivos (Préstamos) (9)	15,2	15,2	15,1	15,1	15,2	15,2	15,2	15,2	3,7	3,7	3,7	3,7
d.2.3 Operaciones de reporte	0,0	0,0	0,0	0,0	0,0	0,0	0,0	0,0	0,0	0,0	0,0	0,0
e. Otros activos netos no clasificados (e.1-e.2)	-3.215,2	-3.365,2	-3.355,6	-3.264,9	-3.380,9	-3.401,0	-3.415,1	-3.389,0	-3.438,9	-3.469,1	-3.624,0	-3.794,2
e.1 Activos (10) (11)	3.854,1	3.818,6	3.573,4	3.892,6	3.821,5	3.805,0	3.907,0	4.102,3	4.008,1	4.030,4	3.971,8	3.856,9
e.2 Pasivos	7.069,2	7.183,8	6.928,9	7.157,5	7.202,4	7.205,9	7.322,1	7.491,3	7.469,5	7.499,5	7.595,9	7.651,1
<b>III. PASIVOS FINANCIEROS (I + II = f + g)</b>	<b>13.365,9</b>	<b>13.701,3</b>	<b>14.523,3</b>	<b>14.538,5</b>	<b>14.704,6</b>	<b>15.067,1</b>	<b>15.254,4</b>	<b>15.428,4</b>	<b>15.661,5</b>	<b>15.958,9</b>	<b>16.238,6</b>	<b>16.307,8</b>
f. Pasivos monetarios (f.1 + f.2)	13.366,1	13.701,6	14.523,9	14.539,8	14.706,0	15.068,3	15.255,7	15.430,0	15.663,2	15.960,6	16.240,8	16.310,2
f.1 Depósitos a la vista (f.1.1+f.1.2+f.1.3+f.1.4)	4.219,8	4.628,3	4.902,2	4.872,2	5.008,0	5.250,9	5.120,9	5.215,3	5.206,7	5.278,8	5.480,6	5.523,8
f.1.1 Sociedades públicas no financieras	150,7	161,6	149,1	142,9	145,3	156,9	129,2	173,7	163,3	187,0	184,5	184,5
f.1.2 Gobiernos estatales y provinciales	41,3	42,3	48,2	47,7	51,2	60,9	51,7	52,6	54,9	48,7	50,9	52,5
f.1.3 Otras sociedades no financieras	2.390,4	2.542,0	2.689,3	2.663,0	2.764,3	2.948,0	2.704,7	2.741,0	2.749,0	2.760,3	2.888,2	2.933,1
f.1.4 Otros sectores residentes	1.637,5	1.882,4	2.015,6	2.018,6	2.047,3	2.085,2	2.235,4	2.248,1	2.224,9	2.306,5	2.354,5	2.353,8
f.2 Cuidadino (f.2.1 + f.2.2 + f.2.3 + f.2.4 + f.2.5)	9.146,3	9.073,3	9.621,7	9.667,6	9.697,9	9.817,4	10.134,7	10.214,7	10.456,5	10.681,8	10.760,2	10.786,3
f.2.1 Depósitos de ahorro	4.401,6	4.333,7	4.810,6	4.693,9	4.642,5	4.750,0	5.076,6	5.033,8	5.124,3	5.160,2	5.202,0	5.171,0
f.2.2 Depósitos a plazo fijo	4.316,1	4.278,3	4.315,2	4.466,5	4.570,4	4.605,2	4.589,4	4.712,7	4.794,8	4.910,9	4.958,1	4.971,5
f.2.3 Depósitos restringidos (12)	252,9	268,4	303,3	306,3	310,1	296,5	302,0	298,0	310,7	347,7	356,3	383,2
f.2.4 Operaciones de reporte	9,2	2,1	3,5	7,9	2,5	3,1	1,9	1,5	2,5	1,6	1,7	4,5
f.2.5 Otros depósitos (13)	166,5	190,9	189,1	193,1	172,5	162,8	164,9	168,8	224,3	261,4	242,1	256,2
g. Instrumentos financieros	-0,17	-0,28	-0,62	-1,29	-1,36	-1,25	-1,26	-1,55	-1,78	-1,74	-2,18	-2,38

(1) Las OSD comprende los bancos (abiertos y en proceso de liquidación), sociedades financieras, mutualistas, cooperativas y BNF. A partir del mes de julio del 2002 no se incluye el Filanbanco porque no se dispone del balance. Según resoluciones de la Superintendencia de Bancos y Seguros del 22 de junio de 2004, No. SBS-2004-0541, No. SBS-2004-0543 y No. SBS-2004-0544, se autoriza el traspaso de activos, pasivos, contingentes, cuentas de orden, de resultados y patrimonio de The International Fiverbank (Bahamas), Progreso Limited y FINAGRO International Bank & Trust Company, Limited, a favor de los bancos en saneamiento Tungurahua, Progreso y FINAGRO, respectivamente. Esto impide utilizar esta información, por no ser consistente con la metodología vigente, que no contempla la inclusión de las off-shore en los panoramas del sistema financiero. Por lo que a partir del 31 de diciembre de 2004, en la consolidación de los bancos cerrados, se ha procedido a reemplazar los balances de los bancos Tungurahua, Progreso y FINAGRO, con información del 24 de diciembre de 2004. Una vez que el BCE cuente con la información contable desagregada, procederá a actualizar el panorama de los bancos cerrados. (2) El signo negativo significa acumulación de depósitos del IESS en la banca. (3) Corresponde a derechos fiduciarios en las otras sociedades financieras (compañías de fondos de inversión, casas de valores y compañías de seguros) así como los derechos fiduciarios recibidos en dación en pago. (4) Corresponde a los depósitos monetarios, ahorro y plazo de las otras sociedades financieras en la banca. Además, se registra las obligaciones financieras de la banca con la CFN. (5) Comprende principalmente a las acciones y otras participaciones de capital de la banca en la off-shore. (6) Corresponde a las obligaciones financieras de la banca con las entidades off-shore. (7) Incluye principalmente acciones y otras participaciones de capital en empresas así como otras cuentas por cobrar. (8) Corresponde básicamente a los depósitos de la banca en el BCE por constitución de encaje. (9) Se refiere a créditos pendientes de la banca cerrada con el BCE. (10) Los activos financieros registran en su mayoría el rubro de cuentas por cobrar - varias. (11) Los activos no financieros incluyen a las inversiones en títulos, acciones y otras cuentas por cobrar entre bancos y demás entidades financieras de las OSD. (12) De acuerdo al Catálogo de Cuentas vigente a partir del 1o de julio de 2002, los depósitos restringidos están incluidos en el rubro otros depósitos. (13) No incluye depósitos por confirmar.

FUENTE: Bancos, sociedades financieras, mutualistas, cooperativas y BNF.

### 1.3.2 BALANCE SECTORIAL: OTRAS SOCIEDADES DE DEPÓSITO (OSD) (1)

En millones de dólares al final del período

	2009					2010						
	Oct.	Nov.	Dic.	Ene.	Feb.	Mar.	Abr.	May.	Jun.	Jul.	Ago.	Sep.
<b>ACTIVOS (I-II+III+IV+V+VI)</b>	<b>23.880,6</b>	<b>24.172,9</b>	<b>24.993,4</b>	<b>25.329,9</b>	<b>25.554,3</b>	<b>25.912,7</b>	<b>26.284,3</b>	<b>26.559,6</b>	<b>26.649,7</b>	<b>27.042,8</b>	<b>27.174,0</b>	<b>27.367,3</b>
<b>I. BILLETES Y MONEDAS Y DEPÓSITOS (a+b)</b>	<b>3.826,1</b>	<b>4.000,9</b>	<b>4.960,9</b>	<b>4.639,7</b>	<b>4.804,0</b>	<b>4.817,4</b>	<b>4.665,5</b>	<b>4.705,6</b>	<b>4.518,8</b>	<b>4.684,9</b>	<b>4.476,6</b>	<b>4.421,3</b>
a. Billetes y monedas	479,5	516,9	554,3	543,7	543,7	543,7	499,7	595,4	629,0	587,9	648,2	627,1
b. Depósitos transferibles	3.346,6	3.484,0	4.406,7	4.096,5	4.260,3	4.271,5	4.165,9	4.110,3	3.889,9	4.097,0	3.828,4	3.794,3
Banco Central	860,9	813,4	1.353,3	1.233,2	1.083,7	1.230,6	1.350,8	1.553,8	1.330,6	1.383,6	1.211,5	1.266,2
Otras sociedades de depósito	462,1	469,0	341,3	439,3	434,7	484,8	491,9	357,4	352,0	528,6	370,2	368,5
Off-shore	4,8	4,6	6,1	3,4	5,2	10,1	2,7	4,4	3,8	4,4	3,7	3,6
No residentes	2.018,8	2.197,1	2.506,0	2.420,5	2.716,7	2.516,1	2.320,8	2.014,6	2.003,5	2.180,3	2.043,0	1.966,0
<b>II. VALORES DISTINTOS DE ACCIONES</b>	<b>2.890,0</b>	<b>2.812,9</b>	<b>2.860,8</b>	<b>3.198,5</b>	<b>3.291,9</b>	<b>3.397,2</b>	<b>3.467,1</b>	<b>3.367,5</b>	<b>3.390,8</b>	<b>3.202,8</b>	<b>3.363,7</b>	<b>3.307,1</b>
Gobierno Central	107,1	114,6	109,6	109,6	97,3	111,9	107,7	116,2	113,1	145,9	104,1	159,7
Banco Central	3,1	3,7	3,7	3,9	10,7	9,7	9,6	9,6	9,9	8,9	1,4	1,3
Otras sociedades de depósito	628,1	604,5	678,6	715,4	719,6	705,6	735,3	790,1	774,5	758,2	700,7	670,1
Otras sociedades financieras	238,7	220,2	213,7	236,9	242,3	324,0	328,2	347,3	332,0	311,4	263,5	275,7
Off-shore	23,2	28,2	28,9	43,6	43,7	48,2	48,1	49,9	32,0	54,2	59,2	54,9
Otras sociedades no financieras	230,7	234,6	259,7	230,1	245,2	295,8	305,3	309,1	314,6	352,0	335,3	373,1
Otras sociedades residentes	3,1	3,1	3,0	3,2	3,3	3,4	3,3	3,4	3,5	3,5	3,7	3,9
No residentes	1.653,9	1.604,0	1.565,5	1.831,7	1.928,9	1.898,6	1.931,5	1.741,9	1.791,2	1.587,8	1.877,5	1.768,4
<b>III. PRESTAMOS</b>	<b>13.227,5</b>	<b>13.360,6</b>	<b>13.630,1</b>	<b>13.537,2</b>	<b>13.505,9</b>	<b>13.756,3</b>	<b>14.229,8</b>	<b>14.488,2</b>	<b>14.825,4</b>	<b>15.125,8</b>	<b>15.304,7</b>	<b>15.665,5</b>
Gobierno Central	4,1	4,1	4,0	3,9	3,9	3,9	3,9	3,9	5,7	5,5	5,4	5,6
Sociedades públicas no financieras	0,8	0,8	0,8	0,9	0,8	0,8	0,9	0,6	0,6	0,5	0,9	0,4
Gobiernos estatales y locales	9,5	11,0	14,7	12,9	11,7	9,9	9,1	8,7	8,4	7,7	8,2	8,2
Otras sociedades de depósito	260,0	189,1	244,5	260,1	184,2	239,7	342,0	353,4	357,2	387,6	328,1	331,6
Otras sociedades financieras	68,3	69,5	60,9	62,3	56,5	35,7	38,0	38,5	58,7	61,9	36,5	51,8
Otras sociedades no financieras	5.717,2	5.985,2	5.902,5	5.898,3	5.977,4	6.199,2	6.293,8	6.419,5	6.559,6	6.597,6	6.979,5	6.679,3
Cartera por vencer	5.008,4	5.139,0	5.302,3	5.205,3	5.190,5	5.278,9	5.494,3	5.582,5	5.713,9	5.845,6	5.886,2	5.971,3
Cartera vencida	708,8	722,3	682,9	697,2	707,9	698,5	704,9	711,3	705,7	714,2	711,5	708,2
Otras sociedades residentes	7.085,8	7.152,2	7.247,6	7.222,4	7.283,8	7.402,2	7.549,9	7.742,8	7.929,0	8.084,5	8.311,6	8.572,0
Otras sociedades no financieras	6.659,4	6.692,4	6.860,4	6.793,0	6.826,2	6.963,9	7.133,8	7.320,2	7.528,0	7.670,7	7.891,0	8.143,3
Cartera por vencer	446,5	459,8	459,8	429,3	457,5	438,2	416,1	422,6	401,0	413,8	420,6	428,8
Cartera vencida	75,8	72,7	72,5	72,2	66,8	67,1	67,0	46,5	46,4	18,5	16,4	16,4
No residentes												
<b>IV. ACCIONES Y OTRAS PARTICIPACIONES DE CAPITAL</b>	<b>1.352,8</b>	<b>1.355,1</b>	<b>1.385,5</b>	<b>1.429,8</b>	<b>1.438,1</b>	<b>1.506,3</b>	<b>1.538,0</b>	<b>1.526,2</b>	<b>1.538,4</b>	<b>1.613,7</b>	<b>1.593,7</b>	<b>1.616,1</b>
Gobierno Central	0,0	0,0	0,0	0,0	0,0	0,0	0,0	0,0	0,0	0,0	0,0	0,0
Sociedades públicas no financieras	0,1	0,1	0,1	0,1	0,1	0,1	0,1	0,1	0,1	0,1	0,1	0,1
Otras sociedades de depósito	48,2	48,6	45,4	45,5	45,9	49,1	45,3	45,7	46,3	45,8	46,2	46,5
Otras sociedades financieras	666,2	662,3	684,0	721,6	726,4	719,5	746,1	763,3	789,0	854,9	791,8	826,8
Off-shore	40,3	40,3	40,3	40,2	40,2	40,1	40,1	40,1	40,2	40,3	40,3	40,5
Otras sociedades no financieras	289,4	293,4	302,6	301,5	301,1	334,0	334,6	290,2	263,0	263,6	269,8	284,7
Otras sociedades residentes	1,7	1,8	2,1	2,1	2,1	7,5	7,5	11,4	11,4	11,9	13,4	12,2
No residentes	307,0	308,8	311,4	318,9	322,3	356,1	364,2	379,3	388,3	397,0	433,0	405,2
<b>V. OTRAS CUENTAS POR COBRAR (c+d)</b>	<b>1.467,7</b>	<b>1.532,0</b>	<b>1.038,6</b>	<b>1.405,9</b>	<b>1.397,7</b>	<b>1.318,1</b>	<b>1.315,1</b>	<b>1.400,4</b>	<b>1.287,7</b>	<b>1.328,9</b>	<b>1.339,0</b>	<b>1.247,7</b>
c. Créditos comerciales y anticipos	408,3	481,3	163,5	354,5	350,2	364,9	391,9	441,4	359,0	378,2	383,1	263,2
Gobierno Central	34,2	34,2	27,8	28,8	28,8	28,9	12,4	12,4	13,9	20,3	20,4	25,9
Otras sociedades de depósito	273,7	345,2	71,2	261,9	252,9	255,1	300,8	344,9	260,7	272,8	274,3	145,9
Otras sociedades financieras	89,5	90,2	57,9	55,8	60,6	72,4	70,6	75,8	75,6	75,7	78,5	80,9
Otras sociedades no financieras	10,9	11,6	6,8	7,9	8,1	8,5	8,1	8,3	8,8	9,4	10,0	10,5
d. Otros	1.059,4	1.050,7	875,1	1.051,4	1.047,6	953,3	923,2	959,1	928,7	950,7	955,9	984,5
Sectorres residentes	1.059,4	1.050,7	875,1	1.051,4	1.047,6	953,3	923,2	959,1	928,7	950,7	955,9	984,5
<b>VI. ACTIVOS NO FINANCIEROS</b>	<b>1.116,6</b>	<b>1.111,5</b>	<b>1.117,4</b>	<b>1.118,9</b>	<b>1.116,7</b>	<b>1.117,4</b>	<b>1.068,8</b>	<b>1.071,7</b>	<b>1.088,7</b>	<b>1.086,7</b>	<b>1.096,4</b>	<b>1.109,7</b>
<b>PASIVOS (VII-VIII+IX+X+XI+XII)</b>	<b>23.880,8</b>	<b>24.173,1</b>	<b>24.993,7</b>	<b>25.330,2</b>	<b>25.554,7</b>	<b>25.913,1</b>	<b>26.284,3</b>	<b>26.559,7</b>	<b>26.649,7</b>	<b>27.042,8</b>	<b>27.174,0</b>	<b>27.367,3</b>
<b>VII. DEPÓSITOS INCLUIDOS EN LA DEFINICIÓN DE DINERO EN SENTIDO AMPLIO (e+f)</b>	<b>13.366,1</b>	<b>13.701,6</b>	<b>14.523,9</b>	<b>14.539,8</b>	<b>14.706,0</b>	<b>15.068,4</b>	<b>15.255,7</b>	<b>15.430,0</b>	<b>15.663,2</b>	<b>15.960,6</b>	<b>16.240,8</b>	<b>16.310,1</b>
e. Depósitos transferibles	4.225,3	4.653,8	4.907,6	4.877,7	5.013,5	5.256,4	5.126,4	5.220,8	5.212,2	5.284,2	5.486,0	5.529,3
Sociedades públicas no financieras	149,1	161,7	149,1	142,9	147,7	156,9	173,7	178,0	178,0	163,4	187,0	184,5
Gobiernos estatales y provinciales	41,3	42,3	48,2	47,7	51,2	60,9	51,7	52,6	54,9	48,7	50,9	52,5
Otras sociedades no financieras	2.395,4	2.547,0	2.694,3	2.668,0	2.769,3	2.993,0	2.709,7	2.746,0	2.754,0	2.765,3	2.893,2	2.938,1
Otras sociedades financieras	1.637,9	1.882,8	2.016,0	2.019,1	2.047,7	2.085,7	2.235,9	2.248,6	2.225,4	2.306,9	2.355,0	2.334,2
Otras sociedades residentes	9.140,8	9.067,8	9.616,2	9.662,1	9.692,5	9.812,0	10.129,3	10.209,2	10.451,0	10.676,4	10.754,8	10.780,8
f. Otros depósitos	93,9	87,8	84,3	72,2	79,4	67,9	63,0	70,5	68,7	59,0	62,9	64,1
Sociedades públicas no financieras	10,8	10,2	9,0	8,1	10,0	10,2	10,7	9,6	10,3	9,5	9,8	11,0
Depósitos de ahorro	0,0	0,0	0,0	0,0	0,0	0,0	0,0	0,0	0,0	0,0	0,0	0,0
Otras depósitos	8,2	76,7	74,5	63,3	68,5	56,9	50,5	59,9	57,5	48,7	52,1	52,5
Depósitos a plazo	0,9	0,9	0,8	0,8	0,9	0,9	0,8	0,9	0,9	0,8	0,9	0,7
Gobiernos estatales y locales	29,8	28,1	23,9	24,4	25,8	27,3	29,9	34,1	28,5	31,3	33,4	32,1
Otras depósitos	1,9	1,9	1,7	1,6	1,6	1,9	2,0	2,0	2,1	2,1	2,3	2,1
Otras sociedades de ahorro	1,2	0,0	0,0	0,7	0,0	0,0	0,7	0,0	0,0	0,0	0,3	1,5
Intereses por pagar	26,4	25,8	21,9	21,7	23,8	25,0	26,9	31,7	26,0	28,8	30,5	28,1
Otras sociedades no financieras	0,4	0,4	0,4	0,3	0,4	0,5	0,4	0,4	0,4	0,4	0,4	0,4
Depósitos de ahorro	1.673,0	1.611,6	1.631,6	1.714,5	1.727,8	1.715,4	1.631,6	1.711,1	1.703,7	1.759,5	1.776,8	1.746,2
Otras depósitos	196,9	187,9	211,6	214,7	234,4	214,7	215,4	231,3	244,9	248,1	266,4	251,2
Depósitos a plazo	75,0	101,3	97,9	90,2	74,0	72,9	58,0	59,6	58,8	75,7	56,3	52,3
Intereses por pagar	1.236,9	1.165,7	1.170,7	1.260,7	1.267,8	1.274,8	1.205,8	1.267,8	1.248,2	1.283,0	1.301,4	1.289,1
Otras sociedades de ahorro	164,2	156,7	151,5	152,7	152,7	153,1	152,3	152,3	151,9	152,7	152,7	153,6
Otras sociedades financieras	7.344,1	7.340,4	7.876,4	7.850,8	8.001,3	8.001,3	8.405,8	8.393,6	8.650,2	8.826,6	8.881,7	8.938,5
Otras sociedades residentes	4.192,0	4.133,7	4.588,4	4.472,9	4.396,5	4.523,3	4.848,6	4.790,9	4.867,0	4.900,6	4.923,5	4.906,8
Otras depósitos	74,9	73,0	74,8	85,8	82,3	73,3	89,7	92,9	149,0	168,8	168,8	185,7
Operaciones de reporto	8,0	9,1	9,2	9,1	9,2	9,2	9,0	8,8	9,0	9,4	9,0	

**1.3.2 BALANCE SECTORIAL: OTRAS SOCIEDADES DE DEPÓSITO (OSD) (1) (Cont.)**

**En millones de dólares al final del período**

	2009												2010																																																																																																																																																																																																																																																																																																																																																																																																																																																																																																																																																																																												
	Oct.	Nov.	Dic.	Ene.	Feb.	Mar.	Abr.	May.	Jun.	Jul.	Ago.	Sep.	Oct.	Nov.	Dic.	Ene.	Feb.	Mar.	Abr.	May.	Jun.	Jul.	Ago.	Sep.																																																																																																																																																																																																																																																																																																																																																																																																																																																																																																																																																																																	
<b>VIII. DEPÓSITOS EXCLUIDOS EN LA DEFINICIÓN DE DINERO EN SENTIDO AMPLIO (g+h)</b>	<b>3.061,2</b>												<b>2.892,6</b>												<b>3.369,0</b>												<b>3.384,8</b>												<b>3.418,6</b>												<b>3.458,5</b>												<b>3.574,9</b>												<b>3.521,4</b>												<b>3.464,5</b>												<b>3.459,4</b>												<b>3.183,4</b>												<b>3.218,4</b>																																																																																																																																																																																																																																																																																																																																																																																																																																																																				
g. Depósitos transferibles	781,1	741,0	787,4	746,7	743,8	826,0	811,8	809,5	805,5	745,1	731,5	694,0	123,4	113,4	127,0	108,4	113,9	114,5	113,9	114,3	104,0	107,5	109,6	107,1	13,6	15,0	16,1	17,5	16,1	17,0	12,7	13,0	14,5	13,4	13,4	19,4	10,8	9,2	278,6	292,2	322,8	274,8	286,6	354,8	337,4	302,2	275,5	293,8	245,8	316,0	273,7	260,2	296,7	265,6	274,8	274,8	284,4	324,4	324,4	273,5	260,9	256,1	18,4	13,4	18,8	12,1	18,8	22,6	18,6	26,4	23,9	29,5	19,5	40,6	31,2	33,3	41,2	38,6	40,0	46,6	38,1	32,6	39,8	37,0	35,2	2.280,1	2.151,6	2.581,6	2.638,1	2.674,8	2.632,4	2.763,1	2.711,8	2.659,0	2.714,3	2.451,9	2.524,5	867,4	820,3	816,3	893,2	895,2	861,2	1.009,7	882,2	890,6	984,5	875,0	890,9	15,2	9,0	22,1	15,9	16,4	14,7	34,7	10,5	12,1	14,1	9,3	21,7	145,8	100,1	95,7	186,6	167,9	130,4	250,8	138,9	141,2	224,1	150,6	152,9	165,1	165,2	165,9	165,5	165,4	165,8	165,6	165,9	166,0	165,5	165,0	165,7	410,4	409,4	402,8	408,5	410,4	419,5	419,5	419,6	421,0	421,0	422,0	84,3	90,0	83,3	70,1	91,2	93,8	92,5	100,8	105,1	113,1	82,4	82,1	46,6	46,7	46,6	46,6	46,3	46,5	46,5	46,7	46,7	46,7	46,4	46,4	360,7	304,1	305,1	305,4	316,3	306,3	304,2	297,3	260,3	246,5	194,7	227,9	0,0	0,0	0,0	225,0	250,7	248,3	246,1	263,8	236,6	234,5	260,3	546,8	507,6	641,5	627,1	630,5	582,1	606,0	679,7	724,4	710,1	664,0	682,0	101,1	91,8	131,4	108,2	124,9	110,6	117,3	133,7	174,9	182,2	192,5	196,3	23,3	20,6	34,0	34,8	16,1	14,9	11,3	7,0	7,5	7,4	6,6	19,9	454,2	470,3	543,3	538,9	534,9	589,5	553,2	545,1	503,7	494,1	440,6	423,0	368,9	391,4	465,0	463,2	459,1	512,1	475,0	466,7	426,8	392,3	354,5	330,5	46,8	45,8	42,5	41,3	42,5	43,2	42,6	41,7	37,5	38,2	41,3	46,4	4,0	4,2	4,6	4,9	5,2	5,2	5,1	5,6	5,1	5,1	4,4	4,4	0,3	0,4	0,5	0,4	0,5	0,5	0,5	0,5	0,6	0,6	0,6	0,6	0,1	0,1	0,3	0,3	0,3	0,4	0,4	0,4	0,4	0,4	0,4	0,5	0,3	0,4	0,4	0,4	0,4	0,4	0,4	0,4	0,4	0,4	0,4	0,5	0,1	0,1	0,1	0,1	0,1	0,1	0,1	0,1	0,1	0,1	0,1	0,1	0,0	0,0	0,0	0,0	0,0	0,0	0,0	0,0	0,0	0,0	0,0	0,0	15,2	15,2	15,1	15,1	15,1	15,2	15,2	15,2	15,2	15,2	15,2	15,2	0,0	0,0	0,0	0,0	0,0	0,0	0,0	0,0	0,0	0,0	0,0	0,0	2,4	2,4	2,4	2,4	2,4	2,4	2,4	2,4	2,4	2,4	2,4	2,4	0,0	0,0	0,0	0,0	0,0	0,0	0,0	0,0	0,0	0,0	0,0	0,0	12,7	12,7	12,7	12,7	12,7	12,7	12,7	12,7	12,7	12,7	12,7	12,7	90,9	82,2	77,7	82,7	85,1	66,2	97,3	60,3	78,9	84,1	76,2	78,7	193,7	192,3	190,2	187,8	189,9	188,6	189,2	187,7	200,6	201,8	204,0	207,1	13,9	13,9	13,9	13,9	13,9	13,9	13,9	13,9	14,0	13,9	13,9	13,9	777,7	762,6	699,9	712,4	704,7	667,2	672,2	709,2	666,4	661,8	652,0	641,5	<b>4.962,0</b>	<b>5.031,8</b>	<b>4.557,1</b>	<b>4.793,9</b>	<b>4.804,1</b>	<b>4.786,8</b>	<b>4.787,2</b>	<b>4.890,0</b>	<b>4.801,0</b>	<b>4.855,6</b>	<b>4.944,0</b>	<b>4.959,7</b>	529,5	607,4	339,2	509,0	502,3	519,6	547,1	605,5	531,0	542,2	562,4	571,9	184,3	182,7	174,8	183,8	185,3	201,7	171,2	180,4	191,1	196,6	204,3	214,2	4,2	4,1	4,5	4,4	4,4	4,5	4,5	4,5	4,3	4,3	4,7	4,4	4.432,5	4.424,4	4.217,8	4.285,0	4.301,8	4.267,2	4.240,1	4.284,5	4.270,1	4.313,5	4.381,6	4.387,8	4.432,5	4.424,4	4.217,8	4.285,0	4.301,8	4.267,2	4.240,1	4.284,5	4.270,1	4.313,5	4.381,6	4.387,8	2.714,0	2.719,8	2.633,1	2.663,7	2.667,1	2.670,0	2.680,3	2.688,2	2.718,7	2.735,4	2.748,1	2.161,6	2.173,6	2.096,5	2.121,7	2.120,7	2.138,6	2.148,0	2.150,6	2.171,8	2.183,1	2.190,5	104,2	102,3	93,9	96,0	94,8	98,9	105,2	102,4	105,1	110,8	110,5	114,2	448,1	443,9	442,6	446,0	446,3	447,4	426,2	430,0	432,6	436,0	439,8	443,4	1.718,5	1.704,6	1.584,8	1.621,3	1.638,1	1.600,1	1.570,1	1.604,2	1.581,8	1.594,8	1.648,3	1.639,8
<b>XI. OTRAS CUENTAS POR PAGAR (h+i)</b>	<b>4.962,0</b>												<b>5.031,8</b>												<b>4.557,1</b>												<b>4.793,9</b>												<b>4.804,1</b>												<b>4.786,8</b>												<b>4.787,2</b>												<b>4.890,0</b>												<b>4.801,0</b>												<b>4.855,6</b>												<b>4.944,0</b>												<b>4.959,7</b>																																																																																																																																																																																																																																																																																																																																																																																																																																																																				
h. Créditos comerciales y anticipo	529,5	607,4	339,2	509,0	502,3	519,6	547,1	605,5	531,0	542,2	562,4	571,9	184,3	182,7	174,8	183,8	185,3	201,7	171,2	180,4	191,1	196,6	204,3	214,2	4,2	4,1	4,5	4,4	4,4	4,5	4,5	4,5	4,3	4,3	4,7	4,4	4.432,5	4.424,4	4.217,8	4.285,0	4.301,8	4.267,2	4.240,1	4.284,5	4.270,1	4.313,5	4.381,6	4.387,8	4.432,5	4.424,4	4.217,8	4.285,0	4.301,8	4.267,2	4.240,1	4.284,5	4.270,1	4.313,5	4.381,6	4.387,8	2.714,0	2.719,8	2.633,1	2.663,7	2.667,1	2.670,0	2.680,3	2.688,2	2.718,7	2.735,4	2.748,1	2.161,6	2.173,6	2.096,5	2.121,7	2.120,7	2.138,6	2.148,0	2.150,6	2.171,8	2.183,1	2.190,5	104,2	102,3	93,9	96,0	94,8	98,9	105,2	102,4	105,1	110,8	110,5	114,2	448,1	443,9	442,6	446,0	446,3	447,4	426,2	430,0	432,6	436,0	439,8	443,4	1.718,5	1.704,6	1.584,8	1.621,3	1.638,1	1.600,1	1.570,1	1.604,2	1.581,8	1.594,8	1.648,3	1.639,8																																																																																																																																																																																																																																																																																																																																																																																																																																																																																			
i. Sectores residentes	4.432,5	4.424,4	4.217,8	4.285,0	4.301,8	4.267,2	4.240,1	4.284,5	4.270,1	4.313,5	4.381,6	4.387,8	4.432,5	4.424,4	4.217,8	4.285,0	4.301,8	4.267,2	4.240,1	4.284,5	4.270,1	4.313,5	4.381,6	4.387,8	2.714,0	2.719,8	2.633,1	2.663,7	2.667,1	2.670,0	2.680,3	2.688,2	2.718,7	2.735,4	2.748,1	2.161,6	2.173,6	2.096,5	2.121,7	2.120,7	2.138,6	2.148,0	2.150,6	2.171,8	2.183,1	2.190,5	104,2	102,3	93,9	96,0	94,8	98,9	105,2	102,4	105,1	110,8	110,5	114,2	448,1	443,9	442,6	446,0	446,3	447,4	426,2	430,0	432,6	436,0	439,8	443,4	1.718,5	1.704,6	1.584,8	1.621,3	1.638,1	1.600,1	1.570,1	1.604,2	1.581,8	1.594,8	1.648,3	1.639,8																																																																																																																																																																																																																																																																																																																																																																																																																																																																																																																							
Provisiones, amortizaciones y depreciaciones	1.718,5	1.704,6	1.584,8	1.621,3	1.638,1	1.600,1	1.570,1	1.604,2	1.581,8	1.594,8	1.648,3	1.639,8	1.718,5	1.704,6	1.584,8	1.621,3	1.638,1	1.600,1	1.570,1	1.604,2	1.581,8	1.594,8	1.648,3	1.639,8	1.718,5	1.704,6	1.584,8	1.621,3	1.638,1	1.600,1	1.570,1	1.604,2	1.581,8	1.594,8	1.648,3	1.639,8	1.718,5	1.704,6	1.584,8	1.621,3	1.638,1	1.600,1	1.570,1	1.604,2	1.581,8	1.594,8	1.648,3	1.639,8	1.718,5	1.704,6	1.584,8	1.621,3	1.638,1	1.600,1	1.570,1	1.604,2	1.581,8	1.594,																																																																																																																																																																																																																																																																																																																																																																																																																																																																																																																																															

## 1.4 PANORAMA MONETARIO (PM) (1)

En millones de dólares al final del período

	2009			2010								
	Oct.	Nov.	Dic.	Ene.	Feb.	Mar.	Abr.	May.	Jun.	Jul.	Ago.	Sep.
<b>I. ACTIVOS EXTERNOS NETOS (a + b)</b>	<b>9.794,0</b>	<b>10.256,3</b>	<b>9.162,3</b>	<b>9.439,0</b>	<b>9.517,4</b>	<b>9.594,9</b>	<b>9.730,4</b>	<b>9.556,3</b>	<b>9.152,4</b>	<b>8.913,1</b>	<b>8.872,9</b>	<b>9.533,8</b>
a. Reserva internacional de libre disponibilidad	4.604,8	5.236,7	3.792,1	3.918,2	3.603,0	4.007,1	4.322,0	4.575,3	4.103,5	3.857,6	3.490,4	4.353,4
b. Otros activos externos netos	5.189,2	5.019,7	5.370,2	5.520,8	5.914,4	5.587,9	5.408,4	4.981,0	5.055,5	5.048,8	5.382,5	5.180,4
<b>II. ACTIVOS INTERNOS NETOS (c + d)</b>	<b>4.751,0</b>	<b>4.723,5</b>	<b>6.568,2</b>	<b>6.364,3</b>	<b>6.451,2</b>	<b>6.688,4</b>	<b>6.819,8</b>	<b>7.161,3</b>	<b>7.880,9</b>	<b>8.377,6</b>	<b>8.873,8</b>	<b>8.123,8</b>
c. Crédito interno (c.1+ c.2 + c.3 + c.4 + c.5 + c.6)	<b>8.861,4</b>	<b>8.695,6</b>	<b>10.506,6</b>	<b>10.163,2</b>	<b>10.511,7</b>	<b>10.659,1</b>	<b>10.869,4</b>	<b>11.210,7</b>	<b>11.967,1</b>	<b>12.450,0</b>	<b>13.108,0</b>	<b>12.645,9</b>
c.1 Crédito neto al gobierno central (c.1.1 - c.1.2)	<b>-2.792,6</b>	<b>-3.064,2</b>	<b>-1.801,7</b>	<b>-2.131,7</b>	<b>-1.828,4</b>	<b>-1.838,0</b>	<b>-2.144,0</b>	<b>-2.607,0</b>	<b>-2.136,7</b>	<b>-2.086,7</b>	<b>-2.247,8</b>	<b>-3.160,3</b>
c.1.1 Crédito	268,9	276,4	210,5	210,1	188,4	204,0	183,2	192,8	190,0	235,8	200,8	263,0
c.1.2 Depósitos y otros pasivos	3.061,6	3.340,6	2.012,3	2.341,7	2.016,9	2.042,0	2.327,2	2.799,7	2.326,7	2.322,5	2.448,6	3.423,3
c.2 Crédito gobiernos provinciales y locales	<b>12,0</b>	<b>13,4</b>	<b>17,1</b>	<b>15,4</b>	<b>14,1</b>	<b>12,0</b>	<b>11,5</b>	<b>11,1</b>	<b>10,7</b>	<b>10,0</b>	<b>10,5</b>	<b>10,5</b>
c.3 Crédito neto fondos de seguridad social	<b>-1.786,6</b>	<b>-1.709,0</b>	<b>-1.556,8</b>	<b>-1.375,1</b>	<b>-1.500,3</b>	<b>-1.626,8</b>	<b>-1.586,3</b>	<b>-1.124,7</b>	<b>-1.195,4</b>	<b>-1.185,3</b>	<b>-587,3</b>	<b>-610,1</b>
c.4 Crédito sociedades públicas no finan. (empresas)	<b>0,9</b>	<b>0,8</b>	<b>0,9</b>	<b>0,9</b>	<b>0,8</b>	<b>0,9</b>	<b>1,0</b>	<b>0,7</b>	<b>0,7</b>	<b>0,6</b>	<b>1,0</b>	<b>0,5</b>
c.5 Crédito neto otras sociedades financieras (c.5.1-c.5.2)	<b>-36,2</b>	<b>-229,2</b>	<b>-57,6</b>	<b>-132,0</b>	<b>-11,7</b>	<b>-25,2</b>	<b>74,9</b>	<b>163,3</b>	<b>227,0</b>	<b>334,6</b>	<b>258,8</b>	<b>353,9</b>
c.5.1 Crédito	973,3	952,1	1.248,6	1.310,8	1.315,3	1.389,3	1.413,1	1.430,0	1.451,4	1.499,9	1.413,6	1.476,0
c.5.2 Depósitos y otros pasivos	1.009,5	1.181,2	1.306,3	1.442,9	1.326,9	1.414,5	1.338,2	1.266,7	1.224,5	1.165,3	1.154,8	1.122,1
c.6 Crédito al sector privado (c.6.1 + c.6.2 + c.6.3)	<b>13.464,0</b>	<b>13.683,7</b>	<b>13.904,7</b>	<b>13.785,7</b>	<b>13.837,1</b>	<b>14.136,3</b>	<b>14.512,3</b>	<b>14.767,2</b>	<b>15.060,9</b>	<b>15.376,8</b>	<b>15.672,8</b>	<b>16.051,3</b>
c.6.1 Cartera (c.6.1.1 + c.6.1.2)	12.803,0	13.013,5	13.232,8	13.124,9	13.182,1	13.379,6	13.749,1	14.036,6	14.348,5	14.644,3	14.909,2	15.251,5
c.6.1.1 Por vencer	11.647,7	11.831,4	12.162,7	11.998,4	12.016,7	12.242,8	12.628,1	12.902,7	13.241,8	13.516,3	13.777,1	14.114,5
c.6.1.2 Vencida	1.155,3	1.182,1	1.070,1	1.126,6	1.165,4	1.136,7	1.121,0	1.133,9	1.106,7	1.128,0	1.132,1	1.137,0
c.6.2 Títulos valores	233,8	237,7	262,7	253,3	248,5	299,2	306,7	313,2	318,1	336,6	357,2	377,0
c.6.3 Otros activos	427,2	432,5	409,2	407,4	406,5	457,5	456,6	417,5	394,3	395,9	406,4	422,8
d. Otros activos netos no clasificados (d.1 - d.2)	<b>-4.110,4</b>	<b>-3.972,1</b>	<b>-3.938,4</b>	<b>-3.798,9</b>	<b>-4.060,4</b>	<b>-3.970,7</b>	<b>-4.049,6</b>	<b>-4.049,4</b>	<b>-4.086,1</b>	<b>-4.072,5</b>	<b>-4.234,2</b>	<b>-4.522,1</b>
d.1 Activos	5.419,0	5.341,8	5.860,5	6.078,2	5.883,9	6.019,2	6.232,0	6.650,5	6.308,4	6.383,5	6.205,4	6.107,7
d.2 Pasivos	9.529,3	9.313,9	9.798,9	9.877,1	9.944,4	9.989,9	10.281,6	10.699,9	10.394,5	10.455,9	10.281,6	10.629,8
<b>III. PASIVOS FINANCIEROS (I + II = e + f)</b>	<b>14.545,2</b>	<b>14.980,1</b>	<b>15.730,8</b>	<b>15.803,5</b>	<b>15.969,0</b>	<b>16.283,8</b>	<b>16.550,3</b>	<b>16.717,6</b>	<b>17.033,3</b>	<b>17.290,7</b>	<b>17.746,7</b>	<b>17.657,6</b>
e. Pasivos monetarios (e.1 + e.2 + e.3)	<b>14.394,0</b>	<b>14.830,0</b>	<b>15.575,9</b>	<b>15.647,6</b>	<b>15.961,4</b>	<b>16.273,7</b>	<b>16.538,2</b>	<b>16.706,3</b>	<b>17.021,0</b>	<b>17.278,5</b>	<b>17.731,5</b>	<b>17.642,1</b>
e.1 Circulación monetaria (e.1.1 - e.1.2)	<b>75,5</b>	<b>76,1</b>	<b>77,4</b>	<b>77,2</b>	<b>77,4</b>	<b>77,9</b>	<b>78,3</b>	<b>78,3</b>	<b>78,7</b>	<b>79,8</b>	<b>80,0</b>	<b>81,3</b>
e.1.1 Emisión monetaria (e.1.1.1 + e.1.1.2)	75,5	76,1	77,4	77,2	77,4	77,9	78,3	78,3	78,7	79,8	80,0	81,3
e.1.1.1 Emisión monetaria antigua	0,0	0,0	0,0	0,0	0,0	0,0	0,0	0,0	0,0	0,0	0,0	0,0
e.1.1.2 Emisión monetaria nueva	75,5	76,1	77,4	77,2	77,4	77,9	78,3	78,3	78,7	79,8	80,0	81,3
e.1.2 (-) Caja bancos privados	0,0	0,0	0,0	0,0	0,0	0,0	0,0	0,0	0,0	0,0	0,0	0,0
e.2 Depósitos a la vista (e.2.1 + e.2.2 + e.2.3 + e.2.4)	<b>5.172,2</b>	<b>5.680,6</b>	<b>5.876,8</b>	<b>5.902,7</b>	<b>6.186,1</b>	<b>6.378,4</b>	<b>6.325,2</b>	<b>6.413,3</b>	<b>6.485,8</b>	<b>6.516,8</b>	<b>6.891,3</b>	<b>6.774,5</b>
e.2.1 Gobiernos provinciales y locales	530,8	589,4	560,5	634,0	684,5	707,5	701,1	718,6	794,9	833,2	827,0	804,9
e.2.2 Sociedades públicas no financieras (empresas)	612,7	666,4	610,0	577,8	688,1	636,4	682,5	704,5	715,7	616,2	820,8	681,9
e.2.3 Otras sociedades no financieras	2.390,4	2.542,0	2.689,3	2.663,0	2.764,3	2.948,0	2.704,7	2.741,0	2.749,0	2.760,3	2.888,2	2.933,1
e.2.4 Otros sectores residentes (hogares)	1.638,3	1.882,8	2.016,9	2.027,9	2.049,0	2.086,6	2.237,0	2.249,2	2.226,2	2.307,2	2.355,3	2.354,6
e.3 Cuasidinero (e.3.1 + e.3.2 + e.3.3 + e.3.4 + e.3.5)	<b>9.146,3</b>	<b>9.073,3</b>	<b>9.621,7</b>	<b>9.667,6</b>	<b>9.697,9</b>	<b>9.817,4</b>	<b>10.134,7</b>	<b>10.214,7</b>	<b>10.456,5</b>	<b>10.681,8</b>	<b>10.760,2</b>	<b>10.786,3</b>
e.3.1 Depósitos de ahorro	4.401,6	4.333,7	4.810,6	4.693,9	4.642,5	4.750,0	5.076,6	5.033,8	5.124,3	5.160,2	5.202,0	5.171,0
e.3.2 Depósitos a plazo fijo	4.316,1	4.278,3	4.315,2	4.466,5	4.570,4	4.605,2	4.589,4	4.712,7	4.794,8	4.910,9	4.958,1	4.971,5
e.3.3 Depósitos restringidos (2)	252,9	268,4	303,3	306,3	310,1	296,5	302,0	298,0	310,7	347,7	356,3	383,2
e.3.4 Operaciones de reporto	9,2	2,1	3,5	7,9	2,5	3,1	1,9	1,5	2,5	1,6	1,7	4,5
e.3.5 Otros depósitos (3)	166,5	190,9	189,1	193,1	172,5	162,8	164,9	168,8	224,3	261,4	242,1	256,2
f. Instrumentos financieros	<b>151,2</b>	<b>150,1</b>	<b>155,0</b>	<b>156,0</b>	<b>7,6</b>	<b>10,1</b>	<b>12,0</b>	<b>11,3</b>	<b>12,3</b>	<b>12,2</b>	<b>15,2</b>	<b>15,5</b>

(1) Corresponde a la consolidación de las cuentas del BCE con las OSD. A partir del mes de julio de 2002 no se incluye el Filanbanco porque no se dispone del balance contable. Según resoluciones de la Superintendencia de Bancos y Seguros del 22 de junio de 2004, No. SBS-2004-0541, No. SBS-2004-0543 y No. SBS-2004-0544, se autoriza el traspaso de activos, pasivos, contingentes, cuentas de orden, de resultados y patrimonio de The International Finverbank (Bahamas), Progreso Limited y FINAGRO International Bank & Trust Company, Limited, a favor de los bancos en saneamiento Tungurahua, Progreso y FINAGRO, respectivamente. Esto impide utilizar esta información, por no ser consistente con la metodología vigente, que no contempla la inclusión de las off-shore en los panoramas del sistema financiero. Por lo que a partir del 31 de diciembre de 2004, en la consolidación de los bancos cerrados, se ha procedido a reemplazar los balances de los bancos Tungurahua, Progreso y FINAGRO, con información del 24 de diciembre de 2004. Una vez que el BCE cuente con la información contable desagregada, procederá a actualizar el panorama de los bancos cerrados. (2) De acuerdo al Catálogo de Cuentas vigente a partir del 1o de julio de 2002, los depósitos restringidos están incluidos en el rubro otros depósitos. (3) No incluye depósitos por confirmar.

FUENTE: Instituciones Financieras.



## 1.5 PANORAMA: OTRAS SOCIEDADES FINANCIERAS (OSF) (1)

En millones de dólares al final del período

	2009			2010								
	Oct.	Nov.	Dic.	Ene.	Feb.	Mar.	Abr.	May.	Jun.	Jul.	Ago.	Sep.
<b>I. ACTIVOS EXTERNOS NETOS (a - b)</b>	<b>2,9</b>	<b>2,9</b>	<b>2,9</b>	<b>5,9</b>	<b>6,0</b>	<b>-88,4</b>	<b>-88,4</b>	<b>-88,4</b>	<b>-82,1</b>	<b>-77,3</b>	<b>-76,7</b>	<b>-80,4</b>
a. Activos	53,5	53,6	53,5	53,5	53,7	58,2	58,1	58,1	58,1	58,1	58,2	54,6
b. Pasivos	50,6	50,6	50,6	47,6	47,6	146,6	146,5	146,5	140,2	135,4	134,9	135,0
<b>II. ACTIVOS INTERNOS NETOS (c + d + e)</b>	<b>14,8</b>	<b>13,5</b>	<b>14,1</b>	<b>11,9</b>	<b>13,1</b>	<b>103,4</b>	<b>131,2</b>	<b>131,6</b>	<b>124,3</b>	<b>123,2</b>	<b>124,4</b>	<b>128,3</b>
c. Crédito interno neto (c.1 + c.2 + c.3 + c.4 + c.5)	543,7	549,4	616,8	612,8	630,2	717,5	765,0	757,0	788,4	797,3	811,7	821,1
c.1 Crédito neto al gobierno central (c.1.1 - c.1.2)	-44,0	-44,2	-46,5	-42,1	-11,5	-33,2	-11,5	5,4	3,3	7,7	13,8	15,2
c.1.1 Crédito	10,7	10,8	8,1	12,2	12,4	12,5	12,7	29,8	27,8	28,2	28,3	28,0
c.1.2 Depósitos y otros pasivos (2)	54,7	55,1	54,7	54,3	23,8	45,7	24,3	24,3	24,5	20,5	14,5	12,8
c.2 Depósitos fondos seguridad social	-332,5	-326,1	-325,8	-325,9	-325,9	-281,1	-262,1	-231,1	-232,6	-233,7	-204,7	-205,9
c.3 Crédito gobiernos provinciales y locales	0,0	0,0	0,0	0,0	0,0	0,0	0,0	0,0	0,0	0,0	0,0	2,5
c.4 Crédito neto otras sociedades de depósito (c.4.1-c.4.2)	287,9	263,7	371,3	350,1	360,3	405,0	390,6	320,6	337,4	289,5	249,6	222,7
c.4.1 Crédito	511,5	475,4	590,2	591,7	590,9	627,8	605,9	549,5	537,8	491,6	444,5	400,5
c.4.1.1 Cartera (3)	188,8	188,4	189,0	185,2	183,9	183,8	186,0	186,7	190,9	193,1	198,8	200,3
c.4.1.2 Títulos (4)	196,2	203,2	302,7	284,4	300,6	373,9	338,7	324,0	283,3	260,1	213,3	167,3
c.4.1.3 Otros activos	126,5	83,7	98,5	122,2	106,4	70,1	81,2	38,9	63,7	38,4	32,3	32,9
c.4.2 Depósitos y otros pasivos	223,7	211,6	218,9	241,6	230,6	222,8	215,3	229,0	200,4	202,1	194,9	177,7
c.5 Crédito al sector privado (empresas y hogares) (c.5.1+c.5.2+c.5.3)	632,3	656,0	617,9	630,7	607,3	626,8	648,0	662,0	680,2	733,9	753,0	786,5
c.5.1 Cartera (c.5.1.1+c.5.1.2) (5)	518,0	529,7	539,4	541,9	546,9	560,8	571,5	582,9	598,3	639,9	655,8	673,9
c.5.1.1 Por vencer	464,7	471,6	482,6	480,1	477,6	492,8	498,6	505,7	522,6	555,8	566,0	600,9
c.5.1.2 Vencida	53,4	58,1	56,9	61,9	69,3	68,0	72,9	77,2	75,7	84,2	89,8	73,0
c.5.2 Títulos valores	80,0	91,3	43,6	53,9	24,1	30,7	35,7	38,2	41,0	52,8	55,4	71,1
c.5.3 Otros activos	34,4	35,0	34,8	34,8	36,3	35,2	40,7	40,9	41,0	41,2	41,8	41,5
d. Posición neta con el BCE (d.1-d.2)	40,1	40,5	-83,5	-74,5	-78,4	-70,6	-90,8	-78,3	-103,6	-115,4	-111,9	-122,0
d.1 Reservas internas (d.1.1+d.1.2)	40,6	41,0	97,1	106,0	102,1	111,1	103,4	77,1	65,5	119,1	109,3	109,3
d.1.1 Depósitos en el BCE	40,6	41,0	97,1	106,0	102,1	111,1	90,8	103,4	77,1	65,5	119,1	109,3
d.1.2 Títulos TBC	0,0	0,0	0,0	0,0	0,0	0,0	0,0	0,0	0,0	0,0	0,0	0,0
d.2 Pasivos (d.2.1+d.2.2+d.2.3)	0,5	0,5	180,5	180,5	180,5	181,7	181,5	181,7	180,7	180,9	231,0	231,3
d.2.1 Depósitos a plazo	0,0	0,0	180,0	180,0	180,0	180,0	180,0	180,0	180,0	180,0	230,0	230,0
d.2.2 Otros pasivos (Valores)	0,5	0,5	0,5	0,5	0,5	1,7	1,5	1,7	0,7	0,9	1,0	1,3
d.2.3 Operaciones de reporto	0,0	0,0	0,0	0,0	0,0	0,0	0,0	0,0	0,0	0,0	0,0	0,0
e. Otros activos netos no clasificados (e.1-e.2)	-568,9	-576,5	-519,3	-526,4	-538,8	-543,5	-543,0	-547,2	-560,5	-558,7	-575,3	-570,8
e.1 Activos	124,3	122,7	180,1	181,0	217,2	217,3	224,9	228,2	226,9	235,4	236,5	246,6
e.2 Pasivos	693,2	699,2	699,4	707,4	756,0	760,8	767,9	775,4	787,4	794,1	811,8	817,4
<b>III. PASIVOS FINANCIEROS (I + II = f + g)</b>	<b>17,8</b>	<b>16,3</b>	<b>17,0</b>	<b>17,8</b>	<b>19,2</b>	<b>15,1</b>	<b>42,8</b>	<b>43,1</b>	<b>42,2</b>	<b>46,0</b>	<b>47,7</b>	<b>47,7</b>
f. Pasivos monetarios (f.1)	17,8	16,3	17,0	17,8	19,2	15,1	42,8	43,1	42,2	46,0	47,7	47,7
f.1 Cuasidinero (f.1.1 + f.1.2 + f.1.3 + f.1.4 + f.1.5)	17,8	16,3	17,0	17,8	19,2	15,1	42,8	43,1	42,2	46,0	47,7	47,7
f.1.1 Depósitos de ahorro	14,2	12,8	13,5	14,3	15,6	15,1	21,0	21,3	20,3	24,0	25,7	25,2
f.1.2 Depósitos a plazo fijo	3,5	3,5	3,5	3,5	3,5	0,0	21,8	21,9	21,9	22,0	22,0	22,5
f.1.3 Depósitos restringidos	0,0	0,0	0,0	0,0	0,0	0,0	0,0	0,0	0,0	0,0	0,0	0,0
f.1.4 Operaciones de reporto	0,0	0,0	0,0	0,0	0,0	0,0	0,0	0,0	0,0	0,0	0,0	0,0
f.1.5 Otros depósitos	0,0	0,0	0,0	0,0	0,0	0,0	0,0	0,0	0,0	0,0	0,0	0,0
g. Instrumentos financieros	0,0	0,0	0,0	0,0	0,0	0,0	0,0	0,0	0,0	0,0	0,0	0,0

(1) Corresponde a la Corporación Financiera Nacional CFN. A partir de enero de 2004, el BEV por ser banco de segundo piso, es reclasificado de Otra Sociedad de Depósito a Otra Sociedad Financiera. (2) Se refiere a fondos administrados por la CFN por cuenta de instituciones del Gobierno. (3) Corresponde al crédito concedido al sector privado a través de la banca. A partir de julio de 2002, la banca registra las operaciones de crédito, con recursos de la CFN, dentro de la cartera. (4) Incluye certificados de depósitos reprogramados CDR y certificados de pasivos garantizados CPG de los bancos cerrados. (5) Corresponde a saldos por cobrar de operaciones de crédito concedido directamente por la CFN al sector privado.

FUENTE: Corporación Financiera Nacional - BEV.

## 1.6 PANORAMA FINANCIERO (1)

En millones de dólares al final del período

	2009			2010								
	Oct.	Nov.	Dic.	Ene.	Feb.	Mar.	Abr.	May.	Jun.	Jul.	Ago.	Sep.
<b>I. ACTIVOS EXTERNOS NETOS (a + b)</b>	<b>9.796,9</b>	<b>10.259,2</b>	<b>9.165,2</b>	<b>9.444,9</b>	<b>9.523,5</b>	<b>9.506,5</b>	<b>9.642,0</b>	<b>9.467,9</b>	<b>9.070,3</b>	<b>8.835,8</b>	<b>8.796,2</b>	<b>9.453,4</b>
a. Reserva internacional de libre disponibilidad	4.604,8	5.236,7	3.792,1	3.918,2	3.603,0	4.007,1	4.322,0	4.575,3	4.103,5	3.857,6	3.490,4	4.353,4
b. Otros activos externos netos	5.192,1	5.022,6	5.373,1	5.526,7	5.920,5	5.499,5	5.320,0	4.892,5	4.966,7	4.978,2	5.305,8	5.100,0
<b>II. ACTIVOS INTERNOS NETOS (c + d)</b>	<b>4.765,8</b>	<b>4.736,9</b>	<b>6.582,6</b>	<b>6.376,2</b>	<b>6.464,3</b>	<b>6.791,9</b>	<b>6.951,1</b>	<b>7.292,9</b>	<b>8.005,3</b>	<b>8.500,8</b>	<b>8.998,2</b>	<b>8.252,1</b>
<b>c. Crédito interno (c.1+ c.2 + c.3 + c.4 + c.5)</b>	<b>9.153,4</b>	<b>9.210,4</b>	<b>10.810,0</b>	<b>10.557,9</b>	<b>10.793,3</b>	<b>10.996,8</b>	<b>11.168,9</b>	<b>11.483,8</b>	<b>12.191,1</b>	<b>12.623,2</b>	<b>13.411,4</b>	<b>12.890,3</b>
<b>c.1 Crédito neto al gobierno central (c.1.1 - c.1.2)</b>	<b>-2.836,6</b>	<b>-3.108,5</b>	<b>-1.848,3</b>	<b>-2.173,8</b>	<b>-1.839,9</b>	<b>-1.871,2</b>	<b>-2.155,5</b>	<b>-2.601,5</b>	<b>-2.133,4</b>	<b>-2.079,0</b>	<b>-2.234,0</b>	<b>-3.145,1</b>
c.1.1 Crédito	279,7	287,2	218,6	222,2	200,8	216,5	195,9	222,5	217,8	264,0	229,1	291,0
c.1.2 Depósitos y otros pasivos	3.116,3	3.395,6	2.066,9	2.396,0	2.040,7	2.087,7	2.351,4	2.824,1	2.351,2	2.343,1	2.463,1	3.436,1
<b>c.2 Crédito gobiernos provinciales y locales</b>	<b>12,0</b>	<b>13,5</b>	<b>17,2</b>	<b>15,4</b>	<b>14,2</b>	<b>12,0</b>	<b>11,5</b>	<b>11,1</b>	<b>10,7</b>	<b>10,0</b>	<b>10,5</b>	<b>13,0</b>
<b>c.3 Depósitos fondos seguridad social</b>	<b>-2.119,2</b>	<b>-2.035,1</b>	<b>-1.882,7</b>	<b>-1.700,9</b>	<b>-1.826,1</b>	<b>-1.907,9</b>	<b>-1.848,4</b>	<b>-1.355,7</b>	<b>-1.428,0</b>	<b>-1.419,0</b>	<b>-792,0</b>	<b>-816,0</b>
<b>c.4 Crédito sociedades públicas no finan. (empresas)</b>	<b>0,9</b>	<b>0,8</b>	<b>0,9</b>	<b>0,9</b>	<b>0,8</b>	<b>0,9</b>	<b>1,0</b>	<b>0,7</b>	<b>0,7</b>	<b>0,6</b>	<b>1,0</b>	<b>0,5</b>
<b>c.5 Crédito al sector privado (c.5.1 + c.5.2 + c.5.3)</b>	<b>14.096,4</b>	<b>14.339,7</b>	<b>14.522,9</b>	<b>14.416,3</b>	<b>14.444,3</b>	<b>14.763,0</b>	<b>15.160,3</b>	<b>15.429,3</b>	<b>15.741,1</b>	<b>16.110,7</b>	<b>16.425,8</b>	<b>16.837,8</b>
c.5.1 Cartera (c.5.1.1 + c.5.1.2)	13.321,0	13.543,2	13.772,5	13.666,8	13.728,9	13.940,4	14.320,5	14.619,4	14.946,8	15.284,2	15.565,0	15.925,4
c.5.1.1 Por vencer	12.112,4	12.303,0	12.645,5	12.478,4	12.494,2	12.735,6	13.126,6	13.408,4	13.764,4	14.072,1	14.343,2	14.715,5
c.5.1.2 Vencida	1.208,6	1.240,3	1.127,0	1.188,4	1.234,7	1.204,7	1.193,9	1.211,1	1.182,4	1.212,2	1.221,9	1.210,0
c.5.2 Títulos valores	313,8	329,0	306,3	307,2	272,6	329,9	342,4	351,5	389,4	412,6	448,1	448,1
c.5.3 Otros activos	461,6	467,5	444,1	442,3	442,8	492,7	497,3	458,4	435,2	437,1	448,2	464,3
<b>d. Otros activos netos no clasificados (d.1 - d.2)</b>	<b>-4.387,6</b>	<b>-4.473,5</b>	<b>-4.227,4</b>	<b>-4.181,8</b>	<b>-4.329,0</b>	<b>-4.205,0</b>	<b>-4.217,9</b>	<b>-4.190,9</b>	<b>-4.185,8</b>	<b>-4.122,4</b>	<b>-4.413,1</b>	<b>-4.638,2</b>
d.1 Activos	7.068,7	6.932,9	7.976,5	8.267,7	8.109,4	8.364,7	8.566,7	8.961,7	8.601,7	8.675,7	8.419,0	8.340,1
d.2 Pasivos	11.456,3	11.406,4	12.203,9	12.449,4	12.438,4	12.569,6	12.784,5	13.152,6	12.787,5	12.798,2	12.832,2	12.978,3
<b>III. PASIVOS FINANCIEROS (I + II = e + f)</b>	<b>14.563,0</b>	<b>14.996,5</b>	<b>15.747,8</b>	<b>15.821,3</b>	<b>15.988,1</b>	<b>16.298,8</b>	<b>16.593,1</b>	<b>16.760,8</b>	<b>17.075,5</b>	<b>17.336,6</b>	<b>17.794,4</b>	<b>17.705,3</b>
<b>e. Pasivos monetarios (e.1 + e.2 + e.3)</b>	<b>14.411,7</b>	<b>14.846,3</b>	<b>15.592,8</b>	<b>15.665,3</b>	<b>15.980,6</b>	<b>16.288,8</b>	<b>16.581,0</b>	<b>16.749,4</b>	<b>17.063,2</b>	<b>17.324,4</b>	<b>17.779,2</b>	<b>17.689,8</b>
<b>e.1 Circulación monetaria (e.1.1 - e.1.2)</b>	<b>75,5</b>	<b>76,1</b>	<b>77,4</b>	<b>77,2</b>	<b>77,4</b>	<b>77,9</b>	<b>78,3</b>	<b>78,3</b>	<b>78,7</b>	<b>79,8</b>	<b>80,0</b>	<b>81,3</b>
e.1.1 Emisión monetaria (e.1.1.1 + e.1.1.2)	75,5	76,1	77,4	77,2	77,4	77,9	78,3	78,3	78,7	79,8	80,0	81,3
e.1.1.1 Emisión monetaria antigua	0,0	0,0	0,0	0,0	0,0	0,0	0,0	0,0	0,0	0,0	0,0	0,0
e.1.1.2 Emisión monetaria nueva	75,5	76,1	77,4	77,2	77,4	77,9	78,3	78,3	78,7	79,8	80,0	81,3
<b>e.1.2 (-) Caja bancos privados</b>	<b>0,0</b>	<b>0,0</b>	<b>0,0</b>	<b>0,0</b>	<b>0,0</b>	<b>0,0</b>	<b>0,0</b>	<b>0,0</b>	<b>0,0</b>	<b>0,0</b>	<b>0,0</b>	<b>0,0</b>
<b>e.2 Depósitos a la vista (e.2.1 + e.2.2 + e.2.3+e.2.4)</b>	<b>5.172,2</b>	<b>5.680,6</b>	<b>5.876,8</b>	<b>5.902,7</b>	<b>6.186,1</b>	<b>6.378,4</b>	<b>6.325,2</b>	<b>6.413,3</b>	<b>6.485,8</b>	<b>6.516,8</b>	<b>6.891,3</b>	<b>6.774,5</b>
e.2.1 Gobiernos provinciales y locales	530,8	589,4	560,5	634,0	684,5	707,5	701,1	718,6	794,9	833,2	827,0	804,9
e.2.2 Sociedades públicas no financieras (empresas)	612,7	666,4	610,0	577,8	688,1	636,4	682,5	704,5	715,7	616,2	820,8	681,9
e.2.3 Otras sociedades no financieras	2.390,4	2.542,0	2.689,3	2.663,0	2.764,3	2.948,0	2.704,7	2.741,0	2.749,0	2.760,3	2.888,2	2.933,1
e.2.4 Otros sectores residentes(hogares)	1.638,3	1.882,8	2.016,9	2.027,9	2.049,0	2.086,6	2.237,0	2.249,2	2.226,2	2.307,2	2.355,3	2.354,6
<b>e.3 Cuasidinero (e.3.1 + e.3.2 + e.3.3 + e.3.4 + e.3.5)</b>	<b>9.164,1</b>	<b>9.089,6</b>	<b>9.638,7</b>	<b>9.685,4</b>	<b>9.717,1</b>	<b>9.832,5</b>	<b>10.177,5</b>	<b>10.257,8</b>	<b>10.498,7</b>	<b>10.727,8</b>	<b>10.808,0</b>	<b>10.834,0</b>
e.3.1 Depósitos de ahorro	4.415,8	4.346,5	4.824,1	4.708,1	4.658,1	4.765,0	5.097,6	5.055,1	5.144,6	5.184,2	5.227,7	5.196,2
e.3.2 Depósitos a plazo fijo	4.319,7	4.281,9	4.318,7	4.470,0	4.574,0	4.605,2	4.611,2	4.734,5	4.816,7	4.932,9	4.980,2	4.994,0
e.3.3 Depósitos restringidos (2)	252,9	268,4	303,3	306,3	310,1	296,5	302,0	298,0	310,7	347,7	356,3	383,2
e.3.4 Operaciones de reporto	9,2	2,1	3,5	7,9	2,5	3,1	1,9	1,5	2,5	1,6	1,7	4,5
e.3.5 Otros depósitos (3)	166,5	190,9	189,1	193,1	172,5	162,8	164,9	168,8	224,3	261,4	242,1	256,2
<b>f. Instrumentos financieros</b>	<b>151,2</b>	<b>150,1</b>	<b>155,0</b>	<b>156,0</b>	<b>7,6</b>	<b>10,1</b>	<b>12,0</b>	<b>11,3</b>	<b>12,3</b>	<b>12,2</b>	<b>15,2</b>	<b>15,5</b>

(1) Corresponde a la consolidación de las cuentas del panorama monetario y el panorama de las otras sociedades financieras. Según resoluciones de la Superintendencia de Bancos y Seguros del 22 de junio de 2004, No. SBS-2004-0541, No. SBS-2004-0543 y No. SBS-2004-0544, se autoriza el traspaso de activos, pasivos, contingentes, cuentas de orden, de resultados y patrimonio de The International Finverbank (Bahamas), Progreso Limited y FINAGRO International Bank & Trust Company, Limited, a favor de los bancos en saneamiento Tungurahua, Progreso y FINAGRO, respectivamente. Esto impide utilizar esta información, por no ser consistente con la metodología vigente, que no contempla la inclusión de las off-shore en los panoramas del sistema financiero. Por lo que a partir del 31 de diciembre de 2004, en la consolidación de los bancos cerrados, se ha procedido a reemplazar los balances de los bancos Tungurahua, Progreso y FINAGRO, con información del 24 de diciembre de 2004. Una vez que el BCE cuente con la información contable desagregada, procederá a actualizar el panorama de los bancos cerrados. (2) De acuerdo al Catálogo de Cuentas vigente a partir del 1o de julio de 2002, los depósitos restringidos están incluidos en el rubro otros depósitos. (3) No incluye depósitos por confirmar.

FUENTE: Instituciones Financieras.

1.7.1 MEMO ITEM: CUENTAS MONETARIAS: BANCOS PRIVADOS (1)

En millones de dólares al final de período

	2009			2010								
	Oct.	Nov.	Dic.	Ene.	Feb.	Mar.	Abr.	May.	Jun.	Jul.	Ago.	Sep.
<b>I. ACTIVOS EXTERNOS NETOS (a-b)</b>	<b>3.533,9</b>	<b>3.709,3</b>	<b>4.068,9</b>	<b>4.240,1</b>	<b>4.640,4</b>	<b>4.522,1</b>	<b>4.300,3</b>	<b>3.865,2</b>	<b>3.977,4</b>	<b>3.885,4</b>	<b>4.145,7</b>	<b>3.922,7</b>
a. Activos	4.376,8	4.538,7	4.859,4	5.034,8	5.424,4	5.267,9	5.042,6	4.637,3	4.711,6	4.625,0	4.871,3	4.636,0
b. Pasivos	842,9	829,4	790,5	794,7	784,1	745,7	742,3	772,1	734,3	739,6	725,7	713,2
<b>II. ACTIVOS INTERNOS NETOS (c+d+e)</b>	<b>7.559,3</b>	<b>7.723,7</b>	<b>8.066,9</b>	<b>7.915,7</b>	<b>7.674,9</b>	<b>8.070,4</b>	<b>8.373,9</b>	<b>8.925,0</b>	<b>8.952,1</b>	<b>9.321,8</b>	<b>9.292,6</b>	<b>9.538,0</b>
c. Crédito interno (c.1+c.2+c.3+c.4+c.5+c.6+c.7))	<b>8.939,4</b>	<b>9.257,5</b>	<b>9.290,4</b>	<b>9.071,5</b>	<b>9.088,0</b>	<b>9.585,1</b>	<b>9.586,9</b>	<b>9.947,9</b>	<b>10.406,2</b>	<b>10.670,7</b>	<b>10.670,7</b>	<b>11.003,2</b>
c.1 Crédito neto al gobierno central (c.1.1-c.1.2)	-896,4	-842,1	-839,2	-913,8	-934,1	-891,8	-1.018,4	-878,8	-882,1	-970,9	-905,4	-868,7
c.1.1 Crédito	116,3	116,7	111,2	107,9	96,3	110,4	103,6	113,4	125,7	106,6	89,8	146,6
c.1.2 Depósitos y otros pasivos (c.1.2.1+c.1.2.2)	1.012,7	958,7	950,4	1.021,7	1.030,4	1.002,2	1.122,0	991,1	995,5	1.096,6	995,2	1.015,3
c.1.2.1 Depósitos	863,2	806,7	810,5	872,0	880,0	839,4	973,1	834,4	830,2	927,9	820,6	833,2
c.1.2.2 Otros pasivos (2)	149,5	152,0	139,8	149,7	150,4	162,8	148,9	156,7	165,3	168,7	174,6	182,1
c.2 Depósitos fondos seguridad social (3)	-325,5	-274,1	-277,9	-277,1	-288,4	-277,4	-284,2	-280,3	-250,5	-244,4	-193,5	-221,9
c.3 Crédito sociedades públicas no finan. (empresas)	0,8	0,8	0,7	0,7	0,7	0,7	0,8	0,5	0,5	0,4	0,4	0,4
c.4 Crédito gobiernos provinciales y locales	9,4	10,9	14,6	12,9	11,6	9,5	8,7	8,3	7,6	7,6	7,2	7,1
c.5 Crédito neto otras sociedades financieras (c.5.1-c.5.2)	-14,0	9,0	-64,6	-38,3	6,3	17,5	80,2	99,8	122,4	217,4	153,2	241,1
c.5.1 Crédito (4)	831,2	817,2	817,7	874,1	883,7	957,7	982,5	1.001,3	1.034,4	1.067,0	937,9	1.003,2
c.5.2 Depósitos y otros pasivos (5)	845,2	808,3	882,3	912,4	877,4	940,2	902,3	901,5	912,0	849,6	784,7	762,1
c.6 Crédito neto entidades off-shore (c.6.1-c.6.2)	34,9	42,2	36,3	59,9	56,7	59,2	57,5	51,4	57,1	53,3	67,9	41,8
c.6.1 Crédito (6)	67,5	69,9	86,3	86,3	89,9	96,1	90,4	90,4	92,1	95,5	101,9	96,8
c.6.2 Depósitos y otros pasivos (7)	32,7	27,7	33,1	26,4	33,2	36,9	32,9	40,7	38,4	43,8	34,0	55,0
c.7 Crédito al sector privado (empresas y hogares) (c.7.1+c.7.2+c.7.3)	<b>10.130,4</b>	<b>10.310,8</b>	<b>10.420,4</b>	<b>10.227,2</b>	<b>10.235,2</b>	<b>10.437,3</b>	<b>10.742,1</b>	<b>10.946,6</b>	<b>11.141,8</b>	<b>11.342,7</b>	<b>11.540,8</b>	<b>11.803,4</b>
c.7.1 Cartera (c.7.1.1+c.7.1.2)	9.653,5	9.828,3	9.978,1	9.800,2	9.809,7	9.921,6	10.214,3	10.407,3	10.625,8	10.809,7	10.977,1	11.199,3
c.7.1.1 Por vencer	8.774,8	8.932,6	9.169,5	8.961,3	8.946,3	9.068,4	9.370,3	9.552,7	9.791,2	9.964,9	10.127,5	10.349,4
c.7.1.2 Vencida	878,7	895,7	808,6	838,9	863,4	853,2	844,0	854,6	834,6	844,8	849,9	849,9
c.7.2 Títulos valores	143,5	145,2	154,0	144,5	143,7	194,2	207,0	212,3	213,0	229,4	252,8	276,9
c.7.3 Otros activos (8)	333,4	337,3	288,3	282,5	281,9	321,5	320,8	326,9	303,0	303,6	310,9	327,3
d. Posición neta con el BCE (d.1-d.2)	<b>670,4</b>	<b>614,4</b>	<b>1.051,8</b>	<b>943,4</b>	<b>778,3</b>	<b>954,0</b>	<b>1.072,7</b>	<b>1.270,2</b>	<b>1.087,1</b>	<b>1.173,9</b>	<b>993,9</b>	<b>1.035,0</b>
d.1 Reservas internas (d.1.1+d.1.2+d.1.3+d.1.4)	<b>685,6</b>	<b>629,5</b>	<b>1.091,9</b>	<b>983,6</b>	<b>843,5</b>	<b>1.019,1</b>	<b>1.137,8</b>	<b>1.335,3</b>	<b>1.140,7</b>	<b>1.227,6</b>	<b>1.047,6</b>	<b>1.088,7</b>
d.1.1 Caja	0,0	0,0	0,0	0,0	0,0	0,0	0,0	0,0	0,0	0,0	0,0	0,0
d.1.2 Depósitos en el BCE (9)	682,5	625,8	1.088,1	972,9	833,8	1.009,4	1.128,2	1.325,7	1.130,9	1.218,7	1.046,2	1.087,4
d.1.3 Títulos para encaje	0,0	0,0	0,0	0,0	0,0	0,0	0,0	0,0	0,0	0,0	0,0	0,0
d.1.4 Títulos TBC	3,1	3,7	3,9	10,7	9,7	9,7	9,6	9,6	8,9	9,9	1,4	1,3
d.2 Pasivos (d.2.1+d.2.2+d.2.3)	<b>15,1</b>	<b>15,1</b>	<b>40,1</b>	<b>40,1</b>	<b>65,1</b>	<b>65,1</b>	<b>65,1</b>	<b>65,1</b>	<b>53,7</b>	<b>53,7</b>	<b>53,7</b>	<b>53,7</b>
d.2.1 Depósitos	0,0	0,0	25,0	25,0	50,0	50,0	50,0	50,0	50,0	50,0	50,0	50,0
d.2.2 Otros pasivos (Préstamos) (10)	15,1	15,1	15,1	15,1	15,1	15,1	15,1	15,1	3,7	3,7	3,7	3,7
d.2.3 Operaciones de reporto	0,0	0,0	0,0	0,0	0,0	0,0	0,0	0,0	0,0	0,0	0,0	0,0
e. Otros activos netos no clasificados (e.1-e.2)	<b>-2.050,6</b>	<b>-2.148,1</b>	<b>-2.275,3</b>	<b>-2.099,2</b>	<b>-2.191,4</b>	<b>-2.238,7</b>	<b>-2.285,6</b>	<b>-2.293,1</b>	<b>-2.332,5</b>	<b>-2.258,4</b>	<b>-2.372,0</b>	<b>-2.500,2</b>
e.1 Activos (11) (12)	2.925,0	2.912,1	2.533,7	2.879,2	2.806,9	2.788,8	2.869,9	2.965,2	2.991,2	2.921,0	2.822,2	2.822,2
e.2 Pasivos	4.975,6	5.060,2	4.809,0	4.978,4	4.998,2	5.027,5	5.155,5	5.258,2	5.229,4	5.249,6	5.292,9	5.322,4
<b>III. PASIVOS FINANCIEROS (I + II = f + g)</b>	<b>11.093,2</b>	<b>11.433,0</b>	<b>12.135,9</b>	<b>12.155,8</b>	<b>12.315,4</b>	<b>12.592,5</b>	<b>12.674,2</b>	<b>12.790,3</b>	<b>12.929,5</b>	<b>13.207,2</b>	<b>13.438,3</b>	<b>13.460,8</b>
f. Pasivos monetarios (f.1 + f.2)	<b>11.093,2</b>	<b>11.433,0</b>	<b>12.135,9</b>	<b>12.156,4</b>	<b>12.316,0</b>	<b>12.593,1</b>	<b>12.674,8</b>	<b>12.791,1</b>	<b>12.930,4</b>	<b>13.208,2</b>	<b>13.439,8</b>	<b>13.462,4</b>
f.1 Depósitos a la vista (f.1.1+f.1.2+f.1.3+f.1.4)	<b>4.184,2</b>	<b>4.591,1</b>	<b>4.863,3</b>	<b>4.833,4</b>	<b>4.967,9</b>	<b>5.205,5</b>	<b>5.075,2</b>	<b>5.161,9</b>	<b>5.153,9</b>	<b>5.226,3</b>	<b>5.427,5</b>	<b>5.473,2</b>
f.1.1 Sociedades públicas no financieras	147,1	158,0	145,3	138,9	141,2	152,9	124,9	169,0	173,7	158,8	182,4	180,2
f.1.2 Gobiernos estatales y provinciales	34,1	34,9	40,5	39,5	42,9	52,7	43,0	43,0	46,2	39,4	41,6	43,6
f.1.3 Otras sociedades no financieras	2.390,2	2.541,9	2.689,2	2.662,9	2.764,2	2.947,8	2.704,5	2.740,7	2.748,7	2.760,0	2.887,9	2.932,9
f.1.4 Otros sectores residentes	1.612,7	1.856,2	1.988,4	1.992,2	2.019,6	2.052,2	2.202,8	2.209,1	2.185,4	2.268,1	2.315,5	2.316,6
f.2 Cuasidinero (f.2.1 + f.2.2 + f.2.3 + f.2.4 + f.2.5)	<b>6.909,0</b>	<b>6.841,9</b>	<b>7.272,5</b>	<b>7.323,0</b>	<b>7.348,1</b>	<b>7.387,6</b>	<b>7.599,7</b>	<b>7.629,2</b>	<b>7.776,5</b>	<b>7.982,0</b>	<b>8.012,4</b>	<b>7.989,2</b>
f.2.1 Depósitos de ahorro	3.373,8	3.310,1	3.690,1	3.604,5	3.566,3	3.627,5	3.905,9	3.857,9	3.909,8	3.955,9	3.967,2	3.929,3
f.2.2 Depósitos a plazo fijo	3.201,9	3.168,1	3.184,2	3.307,5	3.395,4	3.394,1	3.321,2	3.401,0	3.427,2	3.513,4	3.542,8	3.512,7
f.2.3 Depósitos restringidos (13)	172,4	189,0	224,14	228,55	232,70	219,89	226,48	222,56	235,61	272,86	282,33	309,95
f.2.4 Operaciones de reporto	8,4	1,4	2,6	7,2	1,9	2,5	0,0	0,6	2,3	1,4	1,6	4,3
f.2.5 Otros depósitos (14)	152,6	173,3	171,5	175,4	151,7	143,5	146,1	147,1	201,6	238,5	218,4	232,9
g. Instrumentos financieros	<b>-0,02</b>	<b>-0,02</b>	<b>0,0</b>	<b>-0,6</b>	<b>-0,6</b>	<b>-0,6</b>	<b>-0,6</b>	<b>-0,8</b>	<b>-1,0</b>	<b>-1,1</b>	<b>-1,5</b>	<b>-1,7</b>

(1) Comprende los bancos abiertos y en proceso de liquidación en la AGD. A partir del mes de julio del 2002 no se incluye el Filanbanco porque no se dispone del balance. Según resoluciones de la Superintendencia de Bancos y Seguros del 22 de junio de 2004, No. SBS-2004-0541, No. SBS-2004-0543 y No. SBS-2004-0544, se autoriza el traspaso de activos, pasivos, contingentes, cuentas de orden, de resultados y patrimonio de The International Finverbank (Bahamas), Progreso Limited y FINAGRO International Bank & Trust Company, Limited, a favor de los bancos en saneamiento Tungurahua, Progreso y FINAGRO, respectivamente. Esto impide utilizar esta información, por no ser consistente con la metodología vigente, que no contempla la inclusión de las off-shore en los panoramas del sistema financiero. Por lo que a partir del 31 de diciembre de 2004, en la consolidación de los bancos cerrados, se ha procedido a reemplazar los balances de los bancos Tungurahua, Progreso y FINAGRO, con información del 24 de diciembre de 2004. Una vez que el BCE cuente con la información contable desagregada, procederá a actualizar el panorama de los bancos cerrados.

(2) Comprende los depósitos de ahorro y plazo del gobierno en la banca así como los depósitos que recibe por recaudación de impuestos y ejecución presupuestaria. (3) El signo negativo significa acumulación de depósitos del IESS en la banca. (4) Corresponde a derechos fiduciarios en las otras sociedades financieras (fondos de inversión, casas de valores y compañías) así como los derechos fiduciarios recibidos en dación en pago. (5) Corresponde a los depósitos monetarios, ahorro y plazo de las otras sociedades financieras en la banca. Además, se registra las obligaciones financieras de la banca con la CFN. (6) Comprende principalmente a las acciones y otras participaciones de capital de la banca en la off-shore. (7) Corresponde a las obligaciones financieras de la banca con las entidades off-shore. (8) Incluye principalmente acciones y otras participaciones de capital en empresas así como otras cuentas cobrar. (9) Corresponde básicamente a los depósitos de la banca en el BCE por constitución de encaje. (10) Se refiere a créditos pendientes de la banca cerrada con el BCE. (11) Los activos financieros registran en su mayoría el rubro de cuentas por cobrar - varias. (12) Los activos no financieros incluyen a las inversiones en títulos, acciones y otras cuentas por cobrar entre bancos y demás entidades financieras de las OSD. (13) De acuerdo al Catálogo de Cuentas vigente a partir del 1o de julio de 2002, los depósitos restringidos están incluidos en el rubro otros depósitos. (14) No incluye depósitos por confirmar.

FUENTE: Bancos privados.

## 1.7.1a MEMO ITEM: CUENTAS MONETARIAS: BANCOS PRIVADOS ABIERTOS (1)

En millones de dólares al final de período

	2009			2010								
	Oct.	Nov.	Dic.	Ene.	Feb.	Mar.	Abr.	May.	Jun.	Jul.	Ago.	Sep.
<b>I. ACTIVOS EXTERNOS NETOS (a - b)</b>	<b>3.638,3</b>	<b>3.813,7</b>	<b>4.120,0</b>	<b>4.292,2</b>	<b>4.691,5</b>	<b>4.573,3</b>	<b>4.354,2</b>	<b>3.916,4</b>	<b>4.028,5</b>	<b>3.936,6</b>	<b>4.197,5</b>	<b>3.973,9</b>
a. Activos	4.376,3	4.538,3	4.858,1	5.033,5	5.423,1	5.266,5	5.043,9	4.636,0	4.710,3	4.623,7	4.870,7	4.634,6
b. Pasivos	738,1	724,6	738,1	741,3	731,6	693,3	689,7	719,6	681,8	687,2	673,2	660,8
<b>II. ACTIVOS INTERNOS NETOS (c + d + e)</b>	<b>7.199,6</b>	<b>7.371,4</b>	<b>7.773,0</b>	<b>7.620,7</b>	<b>7.381,0</b>	<b>7.776,3</b>	<b>8.081,5</b>	<b>8.631,0</b>	<b>8.658,1</b>	<b>9.027,7</b>	<b>8.998,5</b>	<b>9.243,9</b>
c. Crédito interno (c.1+c.2+c.3+c.4+c.5+c.6+c.7))	<b>8.896,5</b>	<b>9.215,0</b>	<b>9.314,9</b>	<b>9.085,5</b>	<b>9.112,8</b>	<b>9.379,8</b>	<b>9.637,4</b>	<b>9.972,7</b>	<b>10.233,7</b>	<b>10.442,5</b>	<b>10.709,9</b>	<b>11.039,4</b>
c.1 Crédito neto al gobierno central ( c.1.1-c.1.2)	<b>-271,9</b>	<b>-217,6</b>	<b>-207,4</b>	<b>-292,6</b>	<b>-302,3</b>	<b>-260,0</b>	<b>-366,5</b>	<b>-247,1</b>	<b>-250,4</b>	<b>-339,1</b>	<b>-273,6</b>	<b>-237,0</b>
c.1.1 Crédito	99,2	99,6	104,7	90,9	104,0	105,9	105,8	106,9	119,2	83,1	140,1	140,1
c.1.2 Depósitos y otros pasivos (c.1.2.1+c.1.2.2)	371,1	317,2	312,1	383,5	392,1	364,0	472,4	352,9	357,3	458,3	356,6	377,1
c.1.2.1 Depósitos	291,4	234,9	241,9	303,4	311,4	270,8	393,9	265,8	261,6	359,3	252,0	264,6
c.1.2.2 Otros pasivos (2)	79,7	82,3	70,2	80,1	80,8	93,2	78,6	87,1	95,7	99,1	104,7	112,5
c.2 Depósitos fondos seguridad social (3)	<b>-325,2</b>	<b>-273,7</b>	<b>-277,6</b>	<b>-276,8</b>	<b>-288,1</b>	<b>-277,1</b>	<b>-283,6</b>	<b>-280,0</b>	<b>-250,2</b>	<b>-244,1</b>	<b>-193,2</b>	<b>-221,6</b>
c.3 Crédito sociedades públicas no finan. (empresas)	<b>0,8</b>	<b>0,8</b>	<b>0,7</b>	<b>0,7</b>	<b>0,7</b>	<b>0,7</b>	<b>0,8</b>	<b>0,5</b>	<b>0,5</b>	<b>0,4</b>	<b>0,4</b>	<b>0,4</b>
c.4 Crédito gobiernos provinciales y locales	<b>9,4</b>	<b>10,9</b>	<b>14,6</b>	<b>12,9</b>	<b>11,6</b>	<b>9,5</b>	<b>9,0</b>	<b>8,7</b>	<b>8,3</b>	<b>7,6</b>	<b>7,2</b>	<b>7,1</b>
c.5 Crédito neto otras sociedades financieras (c.5.1-c.5.2)	<b>53,9</b>	<b>77,0</b>	<b>3,1</b>	<b>29,4</b>	<b>74,0</b>	<b>85,2</b>	<b>156,0</b>	<b>167,6</b>	<b>201,6</b>	<b>296,6</b>	<b>235,5</b>	<b>320,3</b>
c.5.1 Crédito (4)	818,2	804,3	807,0	863,4	873,0	947,0	974,3	990,7	1.023,7	1.056,4	930,4	992,5
c.5.2 Depósitos y otros pasivos (5)	764,3	727,4	803,9	834,0	799,0	861,8	818,3	823,1	822,1	759,8	694,9	672,2
c.6 Crédito neto entidades off-shore (c.6.1-c.6.2)	<b>13,0</b>	<b>20,3</b>	<b>14,4</b>	<b>38,0</b>	<b>34,8</b>	<b>37,3</b>	<b>38,1</b>	<b>29,5</b>	<b>35,2</b>	<b>31,4</b>	<b>46,0</b>	<b>19,9</b>
c.6.1 Crédito (6)	37,0	39,4	38,9	55,7	59,3	65,6	62,4	61,5	65,0	66,6	71,3	66,3
c.6.2 Depósitos y otros pasivos (7)	24,0	19,1	24,5	17,7	24,5	28,3	24,3	32,0	29,7	35,2	25,4	46,4
c.7 Crédito al sector privado (empresas y hogares) (c.7.1+c.7.2+c.7.3)	<b>9.416,6</b>	<b>9.597,5</b>	<b>9.767,0</b>	<b>9.573,8</b>	<b>9.582,2</b>	<b>9.784,2</b>	<b>10.083,7</b>	<b>10.293,5</b>	<b>10.488,7</b>	<b>10.689,7</b>	<b>10.887,5</b>	<b>11.150,4</b>
c.7.1 Cartera (c.7.1.1+c.7.1.2)	9.047,6	9.222,9	9.403,8	9.225,7	9.235,5	9.347,4	9.636,0	9.833,1	10.051,6	10.235,5	10.403,0	10.625,1
c.7.1.1 Por vencer	8.742,7	8.900,7	9.140,8	8.932,4	8.917,6	9.039,7	9.335,8	9.524,0	9.762,6	9.936,2	10.098,8	10.320,7
c.7.1.2 Vencida	304,9	322,2	263,0	293,4	317,9	307,7	309,1	289,1	299,3	304,1	304,1	304,4
c.7.2 Títulos valores	141,4	143,1	151,4	141,9	141,2	191,6	204,3	209,8	210,5	226,9	249,3	274,3
c.7.3 Otros activos (8)	227,6	231,5	211,8	206,2	205,5	245,1	243,4	250,6	226,6	227,3	235,3	251,0
d. Posición neta con el BCE (d.1-d.2)	<b>685,6</b>	<b>629,5</b>	<b>1.066,9</b>	<b>958,6</b>	<b>793,5</b>	<b>969,1</b>	<b>1.073,9</b>	<b>1.285,3</b>	<b>1.090,7</b>	<b>1.177,6</b>	<b>997,6</b>	<b>1.038,7</b>
d.1 Reservas internas (d.1.1+d.1.2+d.1.3+d.1.4)	<b>685,6</b>	<b>629,5</b>	<b>1.091,9</b>	<b>983,6</b>	<b>843,5</b>	<b>1.019,1</b>	<b>1.123,9</b>	<b>1.335,3</b>	<b>1.140,7</b>	<b>1.227,6</b>	<b>1.047,6</b>	<b>1.088,7</b>
d.1.1 Caja	0,0	0,0	0,0	0,0	0,0	0,0	0,0	0,0	0,0	0,0	0,0	0,0
d.1.2 Depósitos en el BCE (9)	682,5	625,8	1.088,1	972,9	833,8	1.009,4	1.114,3	1.325,7	1.130,9	1.218,7	1.046,2	1.087,4
d.1.3 Títulos para encaje	0,0	0,0	0,0	0,0	0,0	0,0	0,0	0,0	0,0	0,0	0,0	0,0
d.1.4 Títulos TBC	3,1	3,7	3,9	10,7	9,7	9,7	9,6	9,6	9,9	8,9	1,4	1,3
d.2 Pasivos (d.2.1+d.2.2+d.2.3)	<b>0,0</b>	<b>0,0</b>	<b>25,0</b>	<b>25,0</b>	<b>50,0</b>	<b>50,0</b>	<b>50,0</b>	<b>50,0</b>	<b>50,0</b>	<b>50,0</b>	<b>50,0</b>	<b>50,0</b>
d.2.1 Depósitos	0,0	0,0	25,0	25,0	50,0	50,0	50,0	50,0	50,0	50,0	50,0	50,0
d.2.2 Otros pasivos (Préstamos)	0,0	0,0	0,0	0,0	0,0	0,0	0,0	0,0	0,0	0,0	0,0	0,0
d.2.3 Operaciones de reporte	0,0	0,0	0,0	0,0	0,0	0,0	0,0	0,0	0,0	0,0	0,0	0,0
e. Otros activos netos no clasificados (e.1-e.2)	<b>-2.382,5</b>	<b>-2.473,1</b>	<b>-2.608,9</b>	<b>-2.423,3</b>	<b>-2.525,3</b>	<b>-2.572,6</b>	<b>-2.629,8</b>	<b>-2.627,0</b>	<b>-2.666,4</b>	<b>-2.592,3</b>	<b>-2.708,9</b>	<b>-2.834,1</b>
e.1 Activos (10) (11)	2.316,8	2.303,7	2.080,1	2.419,6	2.354,2	2.336,1	2.409,2	2.512,5	2.444,3	2.538,5	2.469,1	2.369,5
e.2 Pasivos	4.699,3	4.776,7	4.689,0	4.842,9	4.879,5	4.908,7	5.039,1	5.139,5	5.110,7	5.130,8	5.178,0	5.203,6
<b>III. PASIVOS FINANCIEROS (I + II = f + g)</b>	<b>10.837,9</b>	<b>11.185,2</b>	<b>11.893,0</b>	<b>11.912,9</b>	<b>12.072,5</b>	<b>12.349,7</b>	<b>12.435,7</b>	<b>12.547,5</b>	<b>12.686,6</b>	<b>12.964,3</b>	<b>13.196,1</b>	<b>13.217,9</b>
f. Pasivos monetarios (f.1 + f.2)	<b>10.838,0</b>	<b>11.185,2</b>	<b>11.893,0</b>	<b>11.913,5</b>	<b>12.073,1</b>	<b>12.350,2</b>	<b>12.436,3</b>	<b>12.687,5</b>	<b>12.965,4</b>	<b>13.197,5</b>	<b>13.219,6</b>	<b>13.219,6</b>
f.1 Depósitos a la vista (f.1.1+f.1.2+f.1.3+f.1.4)	<b>4.184,3</b>	<b>4.591,1</b>	<b>4.863,4</b>	<b>4.833,4</b>	<b>4.968,0</b>	<b>5.205,5</b>	<b>5.087,4</b>	<b>5.161,9</b>	<b>5.154,0</b>	<b>5.226,3</b>	<b>5.428,1</b>	<b>5.473,2</b>
f.1.1 Sociedades públicas no financieras	147,1	158,0	145,3	138,9	141,2	152,8	124,7	169,0	173,7	158,8	182,4	180,2
f.1.2 Gobiernos estatales y provinciales	34,1	34,9	40,5	39,5	42,9	52,7	43,1	43,0	46,2	39,4	41,6	43,6
f.1.3 Otras sociedades no financieras	2.390,2	2.541,9	2.689,2	2.662,9	2.764,2	2.947,8	2.709,3	2.740,7	2.748,7	2.760,0	2.887,9	2.932,9
f.1.4 Otros sectores residentes	1.612,8	1.856,3	1.988,4	1.992,2	2.019,6	2.052,2	2.210,2	2.209,1	2.185,4	2.268,1	2.316,1	2.316,6
f.2 Cuasidinero (f.2.1 + f.2.2 + f.2.3 + f.2.4 + f.2.5)	<b>6.653,7</b>	<b>6.594,1</b>	<b>7.029,7</b>	<b>7.080,1</b>	<b>7.105,2</b>	<b>7.144,7</b>	<b>7.348,9</b>	<b>7.386,3</b>	<b>7.533,6</b>	<b>7.739,1</b>	<b>7.769,5</b>	<b>7.746,3</b>
f.2.1 Depósitos de ahorro	3.371,2	3.307,6	3.687,5	3.601,9	3.563,8	3.624,9	3.895,3	3.855,4	3.907,3	3.953,3	3.964,6	3.926,7
f.2.2 Depósitos a plazo fijo	2.985,8	2.959,5	2.980,1	3.103,4	3.191,3	3.190,1	3.116,5	3.197,0	3.223,1	3.309,3	3.338,7	3.308,6
f.2.3 Depósitos restringidos (12)	172,4	189,0	224,1	228,6	232,7	219,9	226,5	225,6	235,6	272,9	282,3	310,0
f.2.4 Operaciones de reporte	8,4	1,4	2,6	7,2	1,9	2,5	0,0	0,5	2,3	1,4	1,6	4,3
f.2.5 Otros depósitos (13)	115,9	136,7	135,3	139,2	115,4	107,3	110,6	110,9	165,3	202,3	182,1	196,7
g. Instrumentos financieros	<b>-0,02</b>	<b>-0,02</b>	<b>0,0</b>	<b>-0,6</b>	<b>-0,6</b>	<b>-0,6</b>	<b>-0,6</b>	<b>-0,8</b>	<b>-1,0</b>	<b>-1,1</b>	<b>-1,5</b>	<b>-1,7</b>

(1) En julio de 2001 Filanbanco cerró sus puertas, por lo tanto las series de los agregados monetarios cambian sustancialmente. (2) Comprende los depósitos de ahorro y plazo del gobierno en la banca así como los depósitos que recibe por recaudación de impuestos y ejecución presupuestaria. (3) El signo negativo significa acumulación de depósitos del IESS en la banca. (4) Corresponde a derechos fiduciarios en las otras sociedades financieras (fondos de inversión, casas de valores y compañías) así como los derechos fiduciarios recibidos en dación en pago. (5) Corresponde a los depósitos monetarios, ahorro y plazo de las otras sociedades financieras en la banca. Además, se registra las obligaciones financieras de la banca con la CFN. (6) Comprende principalmente a las acciones y otras participaciones de capital de la banca en la off-shore. (7) Corresponde a las obligaciones financieras de la banca con las entidades off-shore. (8) Incluye principalmente acciones y otras participaciones de capital en empresas así como otras cuentas cobrar. (9) Corresponde básicamente a los depósitos de la banca en el BCE por constitución de encaje. (10) Los activos financieros registran en su mayoría el rubro de cuentas por cobrar - varias. (11) Los activos no financieros incluyen a las inversiones en títulos, acciones y otras cuentas por cobrar entre bancos y demás entidades financieras de las OSD. (12) De acuerdo al Catálogo de Cuentas vigente a partir del 1o de julio de 2002, los depósitos restringidos están incluidos en el rubro otros depósitos. (13) No incluye depósitos por confirmar.

FUENTE: Bancos privados.

## 1.7.1b MEMO ITEM: CUENTAS MONETARIAS: BANCOS PRIVADOS CERRADOS (1)

En millones de dólares al final de período

	2009			2010								
	Oct.	Nov.	Dic.	Ene.	Feb.	Mar.	Abr.	May.	Jun.	Jul.	Ago.	Sep.
<b>I. ACTIVOS EXTERNOS NETOS (a -b)</b>	<b>-104,4</b>	<b>-104,5</b>	<b>-51,2</b>	<b>-52,1</b>	<b>-51,2</b>	<b>-51,2</b>	<b>-51,2</b>	<b>-51,2</b>	<b>-51,2</b>	<b>-51,2</b>	<b>-51,2</b>	<b>-51,2</b>
a. Activos	0,5	0,4	1,3	1,3	1,3	1,3	1,3	1,3	1,3	1,3	1,3	1,3
b. Pasivos	104,9	104,9	52,5	53,4	52,5	52,5	52,5	52,5	52,5	52,5	52,5	52,5
<b>II. ACTIVOS INTERNOS NETOS (c +d + e)</b>	<b>359,7</b>	<b>352,3</b>	<b>294,0</b>	<b>295,0</b>	<b>294,0</b>	<b>294,0</b>	<b>294,0</b>	<b>294,0</b>	<b>294,0</b>	<b>294,0</b>	<b>294,0</b>	<b>294,0</b>
<b>c. Crédito interno (c.1+c.2+c.3+c.4+c.5+c.6+c.7)</b>	<b>42,9</b>	<b>42,5</b>	<b>-24,5</b>	<b>-14,0</b>	<b>-24,8</b>	<b>-24,8</b>	<b>-24,8</b>	<b>-24,8</b>	<b>-36,2</b>	<b>-36,2</b>	<b>-36,2</b>	<b>-36,2</b>
<b>c.1 Crédito neto al gobierno central ( c.1.1-c.1.2)</b>	<b>-624,6</b>	<b>-624,4</b>	<b>-631,8</b>	<b>-621,2</b>	<b>-631,8</b>	<b>-631,8</b>	<b>-631,8</b>	<b>-631,8</b>	<b>-631,8</b>	<b>-631,8</b>	<b>-631,8</b>	<b>-631,8</b>
c.1.1 Crédito	17,1	17,1	6,5	17,0	6,5	6,5	6,5	6,5	6,5	6,5	6,5	6,5
c.1.2 Depósitos y otros pasivos (c.1.2.1+c.1.2.2)	641,7	641,5	638,2	638,2	638,2	638,2	638,2	638,2	638,2	638,2	638,2	638,2
c.1.2.1 Depósitos	571,8	571,8	568,6	568,6	568,6	568,6	568,6	568,6	568,6	568,6	568,6	568,6
c.1.2.2 Otros pasivos	69,9	69,7	69,6	69,6	69,6	69,6	69,6	69,6	69,6	69,6	69,6	69,6
<b>c.2 Depósitos fondos seguridad social</b>	<b>-0,3</b>	<b>-0,3</b>	<b>-0,3</b>	<b>-0,3</b>	<b>-0,3</b>	<b>-0,3</b>	<b>-0,3</b>	<b>-0,3</b>	<b>-0,3</b>	<b>-0,3</b>	<b>-0,3</b>	<b>-0,3</b>
<b>c.3 Crédito sociedades públicas no finan. (empresas)</b>	<b>0,0</b>	<b>0,0</b>	<b>0,0</b>	<b>0,0</b>	<b>0,0</b>	<b>0,0</b>	<b>0,0</b>	<b>0,0</b>	<b>0,0</b>	<b>0,0</b>	<b>0,0</b>	<b>0,0</b>
<b>c.4 Crédito gobiernos provinciales y locales</b>	<b>0,0</b>	<b>0,0</b>	<b>0,0</b>	<b>0,0</b>	<b>0,0</b>	<b>0,0</b>	<b>0,0</b>	<b>0,0</b>	<b>0,0</b>	<b>0,0</b>	<b>0,0</b>	<b>0,0</b>
<b>c.5 Crédito neto otras sociedades financieras (c.5.1-c.5.2)</b>	<b>-67,9</b>	<b>-68,0</b>	<b>-67,7</b>	<b>-67,7</b>	<b>-67,7</b>	<b>-67,7</b>	<b>-67,7</b>	<b>-67,7</b>	<b>-79,2</b>	<b>-79,2</b>	<b>-79,2</b>	<b>-79,2</b>
c.5.1 Crédito	13,0	12,9	10,7	10,7	10,7	10,7	10,7	10,7	10,7	10,7	10,7	10,7
c.5.2 Depósitos y otros pasivos	80,9	80,9	78,4	78,4	78,4	78,4	78,4	78,4	89,8	89,8	89,8	89,8
<b>c.6 Crédito neto entidades off-shore (c.6.1-c.6.2)</b>	<b>21,9</b>	<b>21,9</b>	<b>21,9</b>	<b>21,9</b>	<b>21,9</b>	<b>21,9</b>	<b>21,9</b>	<b>21,9</b>	<b>21,9</b>	<b>21,9</b>	<b>21,9</b>	<b>21,9</b>
c.6.1 Crédito	30,6	30,6	30,6	30,6	30,6	30,6	30,6	30,6	30,6	30,6	30,6	30,6
c.6.2 Depósitos y otros pasivos	8,7	8,7	8,7	8,7	8,7	8,7	8,7	8,7	8,7	8,7	8,7	8,7
<b>c.7 Crédito al sector privado (empresas y hogares) (c.7.1+c.7.2+c.7.3)</b>	<b>713,8</b>	<b>713,3</b>	<b>653,4</b>	<b>653,4</b>	<b>653,1</b>	<b>653,1</b>	<b>653,1</b>	<b>653,1</b>	<b>653,1</b>	<b>653,1</b>	<b>653,1</b>	<b>653,1</b>
c.7.1 Cartera (c.7.1.1+c.7.1.2)	605,9	605,4	574,3	574,5	574,2	574,2	574,2	574,2	574,2	574,2	574,2	574,2
c.7.1.1 Por vencer	32,1	31,9	28,7	28,9	28,7	28,7	28,7	28,7	28,7	28,7	28,7	28,7
c.7.1.2 Vencida	573,8	573,5	545,7	545,6	545,5	545,5	545,5	545,5	545,5	545,5	545,5	545,5
c.7.2 Títulos valores	2,1	2,1	2,6	2,6	2,6	2,6	2,6	2,6	2,6	2,6	2,6	2,6
c.7.3 Otros activos	105,8	105,8	76,5	76,3	76,3	76,3	76,3	76,3	76,3	76,3	76,3	76,3
<b>d. Posición neta con el BCE (d.1-d.2)</b>	<b>-15,1</b>	<b>-15,1</b>	<b>-15,1</b>	<b>-15,1</b>	<b>-15,1</b>	<b>-15,1</b>	<b>-15,1</b>	<b>-15,1</b>	<b>-3,7</b>	<b>-3,7</b>	<b>-3,7</b>	<b>-3,7</b>
<b>d.1 Reservas internas (d.1.1+d.1.2+d.1.3+d.1.4)</b>	<b>0,0</b>	<b>0,0</b>	<b>0,0</b>	<b>0,0</b>	<b>0,0</b>	<b>0,0</b>	<b>0,0</b>	<b>0,0</b>	<b>0,0</b>	<b>0,0</b>	<b>0,0</b>	<b>0,0</b>
d.1.1 Caja	0,0	0,0	0,0	0,0	0,0	0,0	0,0	0,0	0,0	0,0	0,0	0,0
d.1.2 Depósitos en el BCE	0,0	0,0	0,0	0,0	0,0	0,0	0,0	0,0	0,0	0,0	0,0	0,0
d.1.3 Títulos para encaje	0,0	0,0	0,0	0,0	0,0	0,0	0,0	0,0	0,0	0,0	0,0	0,0
d.1.4 Títulos TBC	0,0	0,0	0,0	0,0	0,0	0,0	0,0	0,0	0,0	0,0	0,0	0,0
<b>d.2 Pasivos (d.2.1+d.2.2+d.2.3)</b>	<b>15,1</b>	<b>15,1</b>	<b>15,1</b>	<b>15,1</b>	<b>15,1</b>	<b>15,1</b>	<b>15,1</b>	<b>15,1</b>	<b>3,7</b>	<b>3,7</b>	<b>3,7</b>	<b>3,7</b>
d.2.1 Depósitos	0,0	0,0	0,0	0,0	0,0	0,0	0,0	0,0	0,0	0,0	0,0	0,0
d.2.2 Otros pasivos (Préstamos) (2)	15,1	15,1	15,1	15,1	15,1	15,1	15,1	15,1	3,7	3,7	3,7	3,7
d.2.3 Operaciones de reporto	0,0	0,0	0,0	0,0	0,0	0,0	0,0	0,0	0,0	0,0	0,0	0,0
<b>e. Otros activos netos no clasificados (e.1-e.2)</b>	<b>331,9</b>	<b>324,9</b>	<b>333,6</b>	<b>324,1</b>	<b>333,9</b>	<b>333,9</b>	<b>333,9</b>	<b>333,9</b>	<b>333,9</b>	<b>333,9</b>	<b>333,9</b>	<b>333,9</b>
e.1 Activos	608,2	608,4	453,7	459,7	452,7	452,7	452,7	452,7	452,7	452,7	452,7	452,7
e.2 Pasivos	276,3	283,5	120,0	135,5	118,8	118,8	118,8	118,8	118,8	118,8	118,8	118,8
<b>III. PASIVOS FINANCIEROS (I + II = f + g)</b>	<b>255,3</b>	<b>247,8</b>	<b>242,9</b>	<b>242,9</b>	<b>242,9</b>	<b>242,9</b>	<b>242,9</b>	<b>242,9</b>	<b>242,9</b>	<b>242,9</b>	<b>242,9</b>	<b>242,9</b>
<b>f. Pasivos monetarios (f.1 + f.2)</b>	<b>255,3</b>	<b>247,8</b>	<b>242,9</b>	<b>242,9</b>	<b>242,9</b>	<b>242,9</b>	<b>242,9</b>	<b>242,9</b>	<b>242,9</b>	<b>242,9</b>	<b>242,9</b>	<b>242,9</b>
<b>f.1 Depósitos a la vista (f.1.1+f.1.2+f.1.3+f.1.4)</b>	<b>0,0</b>	<b>0,0</b>	<b>0,0</b>	<b>0,0</b>	<b>0,0</b>	<b>0,0</b>	<b>0,0</b>	<b>0,0</b>	<b>0,0</b>	<b>0,0</b>	<b>0,0</b>	<b>0,0</b>
f.1.1 Sociedades públicas no financieras	0,0	0,0	0,0	0,0	0,0	0,0	0,0	0,0	0,0	0,0	0,0	0,0
f.1.2 Gobiernos estatales y provinciales	0,0	0,0	0,0	0,0	0,0	0,0	0,0	0,0	0,0	0,0	0,0	0,0
f.1.3 Otras sociedades no financieras	0,0	0,0	0,0	0,0	0,0	0,0	0,0	0,0	0,0	0,0	0,0	0,0
f.1.4 Otros sectores residentes	0,0	0,0	0,0	0,0	0,0	0,0	0,0	0,0	0,0	0,0	0,0	0,0
<b>f.2 Cuasidinero (f.2.1 + f.2.2 + f.2.3 + f.2.4 + f.2.5)</b>	<b>255,3</b>	<b>247,8</b>	<b>242,9</b>	<b>242,9</b>	<b>242,9</b>	<b>242,9</b>	<b>242,9</b>	<b>242,9</b>	<b>242,9</b>	<b>242,9</b>	<b>242,9</b>	<b>242,9</b>
f.2.1 Depósitos de ahorro	2,6	2,6	2,6	2,6	2,6	2,6	2,6	2,6	2,6	2,6	2,6	2,6
f.2.2 Depósitos a plazo fijo	216,1	208,6	204,1	204,1	204,1	204,1	204,1	204,1	204,1	204,1	204,1	204,1
f.2.3 Depósitos restringidos	0,0	0,0	0,0	0,0	0,0	0,0	0,0	0,0	0,0	0,0	0,0	0,0
f.2.4 Operaciones de reporto	0,0	0,0	0,0	0,0	0,0	0,0	0,0	0,0	0,0	0,0	0,0	0,0
f.2.5 Otros depósitos	36,6	36,6	36,2	36,2	36,2	36,2	36,2	36,2	36,2	36,2	36,2	36,2
<b>g. Instrumentos financieros</b>	<b>0,0</b>	<b>0,0</b>	<b>0,0</b>	<b>0,0</b>	<b>0,0</b>	<b>0,0</b>	<b>0,0</b>	<b>0,0</b>	<b>0,0</b>	<b>0,0</b>	<b>0,0</b>	<b>0,0</b>

(1) Comprende los bancos en proceso de liquidación en la AGD. En julio del 2001 Filanbanco cerró sus puertas al público. A partir de julio del 2002 se excluye el Filanbanco porque no se dispone del balance. Según resoluciones de la Superintendencia de Bancos y Seguros del 22 de junio de 2004, No. SBS-2004-0541, No. SBS-2004-0543 y No. SBS-2004-0544, se autoriza el traspaso de activos, pasivos, contingentes, cuentas de orden, de resultados y patrimonio de The International Finverbank (Bahamas), Progreso Limited y FINAGRO International Bank & Trust Company, Limited, a favor de los bancos en saneamiento Tungurahua, Progreso y FINAGRO, respectivamente. Esto impide utilizar esta información, por no ser consistente con la metodología vigente, que no contempla la inclusión de las off-shore en los panoramas del sistema financiero. Por lo que a partir del 31 de diciembre de 2004, en la consolidación de los bancos cerrados, se ha procedido a reemplazar los balances de los bancos Tungurahua, Progreso y FINAGRO, con información del 24 de diciembre de 2004. Una vez que el BCE cuente con la información contable desagregada, procederá a actualizar el panorama de los bancos cerrados. (2) Se refiere a créditos pendientes de la banca cerrada con el BCE.

FUENTE: Bancos privados.

**1.7.2 MEMO ITEM: BALANCE SECTORIAL: BANCOS PRIVADOS (1)**

En millones de dólares al final del período

	2009												2010												
	Oct.	Nov.	Dic.	Ene.	Feb.	Mar.	Abr.	May.	Jun.	Jul.	Ago.	Sep.	Oct.	Nov.	Dic.	Ene.	Feb.	Mar.	Abr.	May.	Jun.	Jul.	Ago.	Sep.	
<b>ACTIVOS (I+II+III+IV+V+VI)</b>	<b>19.142,9</b>												<b>19.406,5</b>												
<b>I. BILLETES Y MONEDAS Y DEPÓSITOS (a+d)</b>	<b>3.317,7</b>												<b>3.488,3</b>												
a. Billetes y monedas	445,0	476,9	509,4	501,4	502,0	532,7	459,9	554,4	584,9	546,1	604,1	583,5	556,2	577,7	597,3	626,3	674,4	717,2	765,0	808,8	859,9	918,1	974,4	1.031,6	
b. Depósitos transferibles	2.872,7	3.011,4	3.828,9	3.567,1	3.727,4	3.674,1	3.643,1	3.555,8	3.330,2	3.627,0	3.461,2	3.330,9	3.258,7	3.168,4	3.129,9	2.992,1	2.813,5	2.666,9	2.544,8	2.430,8	2.323,3	2.224,9	2.131,6	2.044,3	1.962,9
Banco Central	682,5	625,8	1.088,1	972,9	833,8	1.009,4	1.128,2	1.325,7	1.130,9	1.278,3	1.282,2	1.296,4	1.288,2	1.247,4	1.188,8	1.132,9	1.076,8	1.019,1	962,6	911,4	859,8	813,4	768,2	724,8	682,5
Otras sociedades de depósito	253,7	268,4	308,9	247,4	258,8	263,5	258,8	263,5	258,8	263,5	258,8	263,5	258,8	247,4	258,8	263,5	258,8	263,5	258,8	263,5	258,8	263,5	258,8	263,5	258,8
Off-shore	2,1	1,6	2,3	2,6	4,1	8,0	2,4	3,0	3,3	3,3	2,9	2,6	2,9	2,1	1,6	2,3	2,6	2,9	2,6	2,9	2,6	2,9	2,6	2,9	
No residentes	1,934,5	2.115,6	2.434,7	2.344,2	2.638,2	2.446,4	2.254,5	1.948,8	1.933,9	2.109,0	1.978,6	1.903,8													
<b>II. VALORES DISTINTOS DE ACCIONES</b>	<b>2.436,0</b>												<b>2.566,3</b>												
Gobierno Central	94,3	94,8	97,9	93,7	82,3	96,3	92,6	101,3	99,3	108,1	108,1	126,1													
Banco Central	3,1	3,7	3,9	3,9	10,7	9,7	9,6	9,6	9,6	9,9	8,9	1,3													
Otras sociedades de depósito	332,8	319,8	324,9	355,7	344,5	337,9	345,6	392,9	400,5	389,8	334,9	331,7													
Otras sociedades financieras	217,0	204,3	192,4	215,5	222,9	300,6	305,0	324,3	314,6	302,0	255,5	267,6													
Off-shore	25,1	28,1	26,8	43,5	45,6	48,1	47,9	49,0	52,0	54,0	54,8														
Otras sociedades no financieras	142,0	143,7	152,5	143,0	142,3	192,7	205,5	210,9	211,6	228,0	251,3	275,2													
Otras sociedades residentes	1,5	1,5	1,5	1,5	1,4	1,5	1,4	1,4	1,4	1,4	1,4	1,6													
No residentes	1.620,2	1.570,5	1.537,4	1.804,4	1.901,6	1.872,3	1.904,0	1.715,3	1.765,7	1.562,3	1.848,2	1.735,1													
<b>III. PRESTAMOS</b>	<b>10.067,8</b>												<b>10.165,7</b>												
Gobierno Central	4,0	3,9	3,9	3,9	3,8	3,8	3,7	3,7	3,7	3,7	3,7	3,7													
Sociedades públicas no financieras	0,7	0,7	0,7	0,6	0,6	0,6	0,6	0,6	0,6	0,6	0,6	0,6													
Gobiernos estatales y locales	9,4	10,9	14,6	12,9	11,6	9,5	9,0	8,7	8,7	8,3	7,6	7,1													
Otras sociedades de depósito	256,6	180,2	242,4	248,1	178,3	237,8	333,9	344,7	347,6	378,8	319,4	329,9													
Otras sociedades financieras	67,9	69,1	60,6	62,0	56,1	53,4	57,3	58,2	58,3	61,4	36,1	31,3													
Otras sociedades no financieras	4.994,2	5.128,7	5.227,6	5.1.288	5.1.204	5.182,2	5.387,2	5.473,7	5.563,2	5.641,0	5.739,6	5.814,7													
Cartera por vencer	4.383,6	4.508,7	4.646,6	4.540,1	4.593,6	4.795,2	4.874,5	4.972,0	5.045,3	5.145,6	5.236,9	5.326,9													
Cartera vencida	610,6	620,0	581,0	588,7	595,7	588,6	599,4	599,4	591,2	595,7	594,0	587,8													
Otras sociedades residentes	4.659,3	4.659,6	4.750,5	4.671,4	4.689,2	4.739,4	4.827,1	4.933,6	5.002,6	5.068,7	5.168,7	5.234,6													
Cartera, por vencer	4.391,2	4.423,9	4.522,9	4.421,2	4.421,5	4.474,8	4.575,1	4.678,4	4.819,2	4.919,6	4.981,9	5.122,5													
Cartera vencida	268,1	275,7	227,6	250,2	267,7	264,6	252,0	255,2	243,4	249,1	256,2	262,1													
No residentes	75,7	72,6	72,4	72,1	66,7	67,0	46,5	46,5	46,3	18,4	16,3	16,4													
<b>IV. ACCIONES Y OTRAS PARTICIPACIONES DE CAPITAL</b>	<b>1.148,2</b>												<b>1.150,0</b>												
Gobierno Central	0,0	0,0	0,0	0,0	0,0	0,0	0,0	0,0	0,0	0,0	0,0	0,0													
Sociedades públicas no financieras	0,1	0,1	0,1	0,1	0,1	0,1	0,1	0,1	0,1	0,1	0,1	0,1													
Otras sociedades de depósito	17,4	17,4	13,6	13,3	13,3	13,3	13,3	13,3	13,3	13,6	13,6	13,3													
Otras sociedades financieras	546,3	543,8	564,7	596,5	604,6	601,7	620,2	638,9	661,5	708,6	646,3	684,3													
Off-shore	40,3	40,3	40,3	40,2	40,2	40,1	40,1	40,1	40,2	40,5	40,3	40,3													
Otras sociedades no financieras	241,3	244,0	235,4	228,0	226,1	258,7	259,2	260,3	265,5	237,0	241,6	253,5													
Otras sociedades residentes	1,4	1,5	1,4	1,8	1,8	2,1	2,1	2,1	2,1	2,1	2,1	2,0													
No residentes	301,4	303,1	305,5	312,6	315,9	349,5	357,3	372,3	380,8	389,3	424,1	397,3													
<b>V. OTRAS CUENTAS POR COBRAR (e+d)</b>	<b>1.280,9</b>												<b>1.348,4</b>												
e. Créditos comerciales y anticipos	378,2	450,4	130,4	320,7	312,6	320,7	362,7	410,5	339,2	345,2	349,1	226,5													
Gobierno Central	1,8	18,0	9,4	10,4	10,2	10,4	7,3	7,3	8,6	12,1	12,0	15,1													
Otras sociedades de depósito	269,5	340,6	67,5	257,5	248,3	249,7	296,0	338,6	256,3	268,6	269,9	141,5													
Otras sociedades no financieras	83,4	83,6	50,0	48,8	49,9	56,1	54,8	59,6	58,9	58,7	60,9	63,3													
Off-shore	7,3	8,3	3,6	4,0	4,1	4,6	4,6	4,9	5,5	5,5	6,7	6,3													
Otras sociedades residentes	902,7	898,0	687,8	687,8	682,5	869,9	792,5	769,7	742,0	737,4	776,6	800,6													
d. Otros	902,7	898,0	687,8	687,8	682,5	869,9	792,5	769,7	742,0	737,4	776,6	800,6													
Sectores residentes																									
<b>VI. ACTIVOS NO FINANCIEROS</b>	<b>892,3</b>												<b>887,8</b>												
<b>PASIVOS (VII+VIII+IX+X+XI+XII)</b>	<b>19.142,9</b>												<b>19.406,5</b>												
<b>VII. DEPÓSITOS INCLUIDOS EN LA DEFINICIÓN DE DINERO EN SENTIDO AMPLIO (e + f)</b>	<b>11.093,2</b>												<b>11.433,0</b>												
e. Depósitos transferibles	4.189,7	4.996,6	4.868,8	4.838,8	4.973,4	5.210,9	5.080,6	5.167,4	5.159,4	5.231,7	5.432,9	5.478,7													
Sociedades públicas no financieras	147,1	158,1	143,3	138,9	141,2	152,9	124,9	169,0	173,7	158,8	182,5	180,2													
Gobiernos estatales y provinciales	34,1	34,9	40,5	39,5	42,9	52,7	43,0	43,0	46,2	39,4	41,6	43,6													
Otras sociedades no financieras	2.395,2	2.546,9	2.694,2	2.667,9	2.673,2	2.659,5	2.709,5	2.745,7	2.753,7	2.765,0	2.892,9	2.937,9													
Otras sociedades residentes	1.613,2	1.856,7	1.985,8	1.992,6	2.020,1	2.052,6	2.205,3	2.209,6	2.185,8	2.268,5	2.315,9	2.317,0													
f. Otros depósitos	6.903,5	6.836,5	7.267,1	7.317,5	7.342,6	7.382,1	7.594,2	7.623,8	7.771,0	7.976,5	8.006,9	7.983,7													
Sociedades públicas no financieras	71,8	64,5	61,7	49,6	58,8	47,2	40,1	40,1	37,4	30,0	34,2	32,6													
Depósitos de ahorro	3,9	2,5	1,1	0,3	2,3	2,0	2,0	2,0	1,9	1,8	1,9	1,8													
Otros depósitos	0,0	0,0	0,0	0,0	0,0	0,0	0,0	0,0	0,0	0,0	0,0	0,0													
Depósitos a plazo	67,4	61,6	60,3	60,4	48,9	56,0	38,2	37,6	34,9	27,8	31,7	30,5													
Intereses por pagar	0,5	0,5	0,4	0,4	0,4	0,5	0,5	0,6																	

**1.7.2 MEMO ITEM: BALANCE SECTORIAL: BANCOS PRIVADOS (I) (Cont.)**

**En millones de dólares al final del período**

	2009						2010					
	Oct.	Nov.	Dic.	Ene.	Feb.	Mar.	Abr.	May.	Jun.	Jul.	Ago.	Sep.
<b>VIII. DEPOSITOS EXCLUIDOS EN LA DEFINICION DE DINERO EN SENTIDO AMPLIO (g+h)</b>												
<b>g. Depósitos centrales</b>	2.717,4	2.245,6	2.827,8	2.849,2	2.892,8	2.932,9	3.040,1	2.938,2	2.918,0	2.908,1	2.643,1	2.654,7
Gobierno Central	746,8	702,9	745,8	707,5	705,8	787,6	768,8	759,5	755,5	693,1	679,6	642,6
Fondos de la Seguridad Social (IESS)	104,3	93,6	105,6	87,7	93,7	91,4	87,3	81,2	71,1	72,9	75,0	73,4
Otras sociedades de depósito	1,0	11,3	13,4	12,3	12,8	8,3	7,8	7,8	6,6	12,3	3,7	2,1
Otras sociedades financieras	266,9	277,7	306,6	260,1	275,0	343,9	343,6	327,2	291,9	265,2	283,5	235,2
Off-shore	316,0	273,7	260,2	296,7	265,6	274,8	273,3	284,4	234,4	273,5	260,9	256,1
No residentes	18,4	13,4	18,8	12,1	18,8	22,6	18,6	26,4	23,9	29,5	19,5	40,6
Depósitos	31,2	33,3	41,2	38,6	40,0	46,6	38,1	32,6	37,5	39,8	37,0	35,2
Otras	1.970,7	1.842,7	2.082,0	2.141,7	2.187,0	2.145,4	2.221,3	2.178,7	2.162,5	2.215,0	1.963,6	2.012,1
<b>h. Otros depósitos</b>	758,9	713,2	704,9	784,3	786,3	748,0	885,7	753,3	759,1	835,0	745,6	759,9
Ejecución presupuestaria	14,0	7,9	15,0	14,7	15,2	13,5	33,6	9,4	10,9	13,0	8,2	20,7
Reanudaciones para el sector público	138,1	94,1	87,8	178,9	160,3	123,0	242,8	130,0	129,5	217,4	143,9	147,7
Depósitos de ahorro	164,4	164,1	165,1	164,7	164,6	165,0	164,7	165,0	165,0	164,6	164,1	164,8
Otros depósitos	338,7	337,5	333,5	334,7	333,5	333,5	333,0	333,5	333,8	334,1	334,4	334,8
Depósitos a plazo	57,6	63,0	57,3	45,1	65,8	66,9	63,6	69,2	73,5	79,5	49,0	46,1
Intereses por pagar	46,3	46,3	46,2	46,1	46,0	46,1	46,1	46,2	46,3	46,4	46,1	45,9
Fondos de la Seguridad Social (IESS)	312,8	260,1	261,7	261,9	272,7	266,1	273,5	269,4	241,0	229,1	186,7	216,8
Banco Central	0,0	0,0	25,0	25,0	50,0	50,0	50,0	50,0	50,0	50,0	50,0	50,0
Otras sociedades de depósito	440,9	407,2	535,2	522,4	534,3	484,3	501,7	556,0	603,9	581,1	535,4	561,5
Otros depósitos	82,4	72,4	109,4	85,8	102,9	87,7	92,6	109,8	149,8	153,9	163,2	166,6
Depósitos a plazo	33,4	20,0	33,7	34,7	16,0	14,8	11,3	6,9	7,4	7,4	6,5	19,8
Otras sociedades financieras	335,4	314,8	392,0	401,8	415,4	381,8	397,8	439,3	446,7	419,8	365,7	375,1
Depósitos de ahorro	407,8	413,8	505,7	500,6	497,5	552,4	517,0	506,9	466,0	455,7	405,5	384,0
Depósitos a plazo	33,6	28,1	35,6	27,2	28,8	28,3	29,8	30,2	33,1	37,6	37,3	40,7
Otros depósitos	324,6	337,3	429,7	427,2	423,5	477,1	441,8	430,9	391,3	355,9	320,9	293,5
Intereses por pagar	46,8	45,4	36,9	42,5	41,3	43,1	41,7	41,7	37,5	58,2	41,3	46,4
Off-shore	2,9	3,0	3,5	3,7	3,9	3,8	3,7	4,1	4,1	4,0	4,0	3,3
Depósitos a plazo	0,4	0,5	0,4	0,4	0,5	0,5	0,4	0,5	0,5	0,5	0,6	0,6
Intereses por pagar	0,3	0,4	0,3	0,3	0,4	0,4	0,4	0,4	0,4	0,4	0,5	0,5
No residentes	49,9	48,1	49,2	47,2	45,8	44,1	43,0	42,7	42,1	42,1	41,8	39,4
Depósitos de ahorro	8,7	8,8	9,7	9,9	9,3	9,0	8,3	8,2	8,6	10,1	9,4	8,5
Otros depósitos	0,3	0,3	0,3	0,4	0,4	0,3	0,3	0,6	0,4	0,4	0,4	0,8
Depósitos a plazo	35,7	35,6	35,4	33,1	32,6	31,9	31,1	31,5	31,8	31,0	30,3	28,2
Intereses por pagar	5,2	3,4	3,8	3,9	3,5	2,9	3,2	2,4	1,3	2,1	1,8	2,0
<b>IX. VALORES DISTINTOS DE ACCIONES EXCLUIDOS DE LA DEFINICION DE DINERO EN SENTIDO AMPLIO</b>												
Otras sociedades de depósito	46,3	49,4	55,4	66,6	72,4	83,8	99,0	113,4	119,3	133,5	162,0	192,2
Otras sociedades de depósito	25,4	25,0	17,0	33,3	39,9	56,7	71,9	89,2	96,9	106,5	132,0	160,9
Otros sectores residentes	0,0	0,0	0,0	-0,6	-0,6	-0,6	-0,6	-0,8	-1,0	-1,1	-1,5	-1,7
No residentes	20,9	24,4	38,4	33,8	33,0	27,7	27,7	25,0	23,4	28,1	31,4	32,9
<b>X. PRESTAMOS</b>												
Gobierno Central	917,8	892,5	825,6	835,5	826,4	788,6	824,1	820,7	800,0	793,2	771,6	758,4
Banco Central	0,0	0,0	0,0	0,0	0,0	0,0	0,0	0,0	0,0	0,0	0,0	0,0
Operaciones de repo con BCE	15,1	15,1	15,1	15,1	15,1	15,1	15,1	15,1	3,7	3,7	3,7	3,7
Intereses por pagar	0,0	0,0	0,0	0,0	0,0	0,0	0,0	0,0	0,0	0,0	0,0	0,0
Sobregiros	2,4	2,4	2,4	2,4	2,4	2,4	2,4	2,4	2,4	2,4	2,4	2,4
Obligaciones con entidades financieras del sector público	0,0	0,0	0,0	0,0	0,0	0,0	0,0	0,0	0,0	0,0	0,0	0,0
Otras sociedades de depósito	12,7	12,7	12,7	12,7	12,7	12,7	12,7	12,7	1,3	1,3	1,3	1,3
Otras sociedades financieras	26,5	19,1	18,5	16,4	17,7	17,7	19,2	9,8	29,5	27,1	18,3	13,2
Off-shore	13,9	13,9	13,9	13,9	13,9	13,9	112,1	110,2	121,6	120,5	120,4	122,0
No residentes	741,0	723,7	661,8	675,0	665,3	627,3	633,5	671,8	631,3	628,1	615,4	605,7
<b>XI. OTRAS CUENTAS POR PAGAR (h+i)</b>												
<b>h. Créditos comerciales y anticipos</b>	4.011,5	4.065,4	3.632,1	3.835,4	3.819,7	3.818,0	3.853,7	3.924,5	3.850,7	3.894,3	3.935,4	3.939,9
Gobierno Central	480,8	562,6	290,5	462,1	454,3	466,9	511,5	567,9	491,1	500,6	519,5	526,6
Fondos de la Seguridad Social	149,5	152,0	139,8	149,7	150,4	162,8	148,9	156,7	165,3	168,7	174,6	182,1
Otras sociedades de depósito	2,8	2,7	2,8	2,9	2,9	2,9	2,9	3,1	2,9	3,1	3,2	3,0
Otros	328,5	407,8	147,9	309,5	301,1	301,2	359,7	408,1	322,9	328,8	341,8	341,6
Sectores residentes	3.530,8	3.502,8	3.341,6	3.373,3	3.365,3	3.351,1	3.342,2	3.356,5	3.359,6	3.393,8	3.415,9	3.413,3
Provisiones	3.530,8	3.502,8	3.341,6	3.373,3	3.365,3	3.351,1	3.342,2	3.356,5	3.359,6	3.393,8	3.415,9	3.413,3
Amortizaciones	2.284,5	2.285,7	2.199,2	2.223,3	2.214,2	2.225,5	2.221,4	2.225,4	2.231,6	2.256,0	2.264,8	2.281,5
Depreciaciones	1.832,2	1.831,8	1.755,1	1.773,7	1.766,7	1.773,3	1.785,4	1.789,9	1.791,4	1.807,9	1.814,1	1.824,6
Otros	91,4	89,1	81,2	84,0	82,2	86,1	91,9	88,5	91,1	96,4	95,8	99,1
Amortizaciones	369,8	364,8	362,9	365,6	365,3	366,0	344,1	347,1	349,1	351,7	354,9	357,9
Depreciaciones	1.246,3	1.217,2	1.142,4	1.150,0	1.151,1	1.125,6	1.120,8	1.131,1	1.128,0	1.137,8	1.151,1	1.131,8
<b>XII. ACCIONES Y OTRAS PARTICIPACIONES DE CAPITAL</b>												
Valores y acciones	356,6	420,6	442,4	463,5	464,9	471,1	487,0	511,4	524,7	547,1	566,0	596,7
Fondos aportados por propietarios	111,8	111,8	111,8	115,7	115,7	117,2	119,1	128,6	128,3	128,3	121,2	121,8
Utilidades retenidas	1.213,8	1.213,8	1.214,2	1.214,7	1.235,6	1.255,6	1.270,0	1.299,4	1.310,2	1.310,6	1.310,6	1.395,8
Reservas generales y especiales	-1.253,4	-1.189,1	-1.212,9	-1.200,9	-1.223,1	-1.300,7	-1.315,0	-1.294,0	-1.278,3	-1.256,2	-1.231,9	-1.216,9
Ajuste por valoración	188,9	189,1	234,5	239,9	243,5	305,9	320,0	300,9	273,8	274,0	274,8	203,4
	95,6	95,0	94,9	94,1	93,2	93,0	92,8	92,6	90,7	90,4	91,4	92,6

(I) Incluye bancos abiertos y en proceso de liquidación en la A.G.D, excepto el Filianbanco porque no se dispone del balance.

## 1.7.2 a MEMO ITEM: BALANCE SECTORIAL: BANCOS PRIVADOS ABIERTOS

### En millones de dólares al final del período

	2009												2010											
	Oct.	Nov.	Dic.	Ene.	Feb.	Mar.	Abr.	May.	Jun.	Jul.	Ago.	Sep.	Oct.	Nov.	Dic.	Ene.	Feb.	Mar.	Abr.	May.	Jun.	Jul.	Ago.	Sep.
<b>ACTIVOS (I+II+III+IV+V+VI)</b>	<b>17 759,8</b>	<b>18 023,8</b>	<b>18 763,0</b>	<b>19 034,0</b>	<b>19 237,3</b>	<b>19 532,7</b>	<b>19 823,9</b>	<b>19 944,5</b>	<b>19 988,4</b>	<b>20 329,6</b>	<b>20 367,3</b>	<b>20 449,5</b>	<b>17 759,9</b>	<b>18 023,9</b>	<b>18 763,0</b>	<b>19 034,0</b>	<b>19 237,3</b>	<b>19 532,7</b>	<b>19 823,9</b>	<b>19 944,5</b>	<b>19 988,4</b>	<b>20 329,7</b>	<b>20 367,3</b>	<b>20 449,6</b>
<b>I. BILLETES Y MONEDAS Y DEPOSITOS (a+b)</b>	<b>3 311,0</b>	<b>3 481,9</b>	<b>4 333,5</b>	<b>4 063,5</b>	<b>4 231,9</b>	<b>4 255,1</b>	<b>4 098,0</b>	<b>4 105,2</b>	<b>3 920,2</b>	<b>4 168,1</b>	<b>3 955,9</b>	<b>3 899,4</b>	<b>3 311,0</b>	<b>3 481,9</b>	<b>4 333,5</b>	<b>4 063,5</b>	<b>4 231,9</b>	<b>4 255,1</b>	<b>4 098,0</b>	<b>4 105,2</b>	<b>3 920,2</b>	<b>4 168,1</b>	<b>3 955,9</b>	<b>3 899,4</b>
a. Billetes y monedas	444,9	476,9	509,3	501,4	501,9	532,7	489,9	534,4	584,9	546,0	604,1	583,4	444,9	476,9	509,3	501,4	501,9	532,7	489,9	534,4	584,9	546,0	604,1	583,4
b. Depósitos transferibles	2 866,1	3 005,0	3 824,1	3 562,1	3 729,9	3 722,4	3 638,1	3 530,9	3 345,3	3 622,1	3 351,9	3 316,0	2 866,1	3 005,0	3 824,1	3 562,1	3 729,9	3 722,4	3 638,1	3 530,9	3 345,3	3 622,1	3 351,9	3 316,0
Banco Central	683,5	625,8	1 088,1	972,9	833,8	1 009,4	1 128,2	1 325,7	1 130,9	1 218,7	1 046,2	1 087,4	683,5	625,8	1 088,1	972,9	833,8	1 009,4	1 128,2	1 325,7	1 130,9	1 218,7	1 046,2	1 087,4
Otras sociedades de depósito	247,4	262,4	300,4	243,7	252,2	259,2	254,4	274,6	278,5	292,8	325,2	324,6	247,4	262,4	300,4	243,7	252,2	259,2	254,4	274,6	278,5	292,8	325,2	324,6
Off-shore	2,1	1,6	2,3	2,6	4,1	8,0	2,4	3,0	3,3	2,9	2,6	1,5	2,1	1,6	2,3	2,6	4,1	8,0	2,4	3,0	3,3	2,9	2,6	1,5
No residentes	1 934,2	2 115,2	2 433,4	2 343,0	2 637,0	2 445,1	2 253,2	1 947,6	1 932,6	2 107,8	1 977,9	1 902,5	1 934,2	2 115,2	2 433,4	2 343,0	2 637,0	2 445,1	2 253,2	1 947,6	1 932,6	2 107,8	1 977,9	1 902,5
<b>II. VALORES DISTINTOS DE ACCIONES</b>	<b>2 356,0</b>	<b>2 285,9</b>	<b>2 268,4</b>	<b>2 589,6</b>	<b>2 682,3</b>	<b>2 791,1</b>	<b>2 843,7</b>	<b>2 736,8</b>	<b>2 787,2</b>	<b>2 586,7</b>	<b>2 755,7</b>	<b>2 725,5</b>	<b>2 356,0</b>	<b>2 285,9</b>	<b>2 268,4</b>	<b>2 589,6</b>	<b>2 682,3</b>	<b>2 791,1</b>	<b>2 843,7</b>	<b>2 736,8</b>	<b>2 787,2</b>	<b>2 586,7</b>	<b>2 755,7</b>	<b>2 725,5</b>
Gobierno Central	77,6	78,1	91,7	77,0	76,1	90,1	86,4	95,1	93,1	102,0	66,1	119,9	77,6	78,1	91,7	77,0	76,1	90,1	86,4	95,1	93,1	102,0	66,1	119,9
Banco Central	3,1	3,7	3,9	3,9	9,7	9,7	9,6	9,6	9,9	8,9	8,9	1,3	3,1	3,7	3,9	3,9	9,7	9,7	9,6	9,6	9,9	8,9	8,9	1,3
Otras sociedades de depósito	288,0	301,6	274,5	281,0	312,9	295,1	302,7	330,1	337,7	347,0	292,6	288,8	288,0	301,6	274,5	281,0	312,9	295,1	302,7	330,1	337,7	347,0	292,6	288,8
Otras sociedades financieras	211,1	198,4	186,5	209,6	217,0	294,7	299,1	318,4	308,7	296,1	249,6	261,7	211,1	198,4	186,5	209,6	217,0	294,7	299,1	318,4	308,7	296,1	249,6	261,7
Off-shore	14,7	17,6	16,4	16,4	33,0	37,6	37,5	38,5	41,6	43,5	48,5	44,4	14,7	17,6	16,4	16,4	33,0	37,6	37,5	38,5	41,6	43,5	48,5	44,4
Otras sociedades no financieras	139,9	141,6	150,0	140,5	139,7	190,2	203,0	208,4	209,1	225,5	247,8	272,7	139,9	141,6	150,0	140,5	139,7	190,2	203,0	208,4	209,1	225,5	247,8	272,7
Otros sectores residentes	1,5	1,5	1,5	1,5	1,4	1,5	1,4	1,4	1,4	1,4	1,5	1,6	1,5	1,5	1,5	1,5	1,4	1,4	1,4	1,4	1,5	1,6	1,5	1,6
No residentes	1 620,2	1 570,5	1 537,4	1 804,4	1 901,6	1 872,5	1 904,0	1 715,3	1 765,7	1 562,3	1 848,2	1 735,1	1 620,2	1 570,5	1 537,4	1 804,4	1 901,6	1 872,5	1 904,0	1 715,3	1 765,7	1 562,3	1 848,2	1 735,1
<b>III. PRESTAMOS</b>	<b>9 461,8</b>	<b>9 560,2</b>	<b>9 798,1</b>	<b>9 625,1</b>	<b>9 652,6</b>	<b>9 721,4</b>	<b>10 111,7</b>	<b>10 275,1</b>	<b>10 517,8</b>	<b>10 707,3</b>	<b>10 787,5</b>	<b>11 035,3</b>	<b>9 461,8</b>	<b>9 560,2</b>	<b>9 798,1</b>	<b>9 625,1</b>	<b>9 652,6</b>	<b>9 721,4</b>	<b>10 111,7</b>	<b>10 275,1</b>	<b>10 517,8</b>	<b>10 707,3</b>	<b>10 787,5</b>	<b>11 035,3</b>
Gobierno Central	4,0	3,9	3,9	3,8	3,8	3,8	3,7	3,7	3,5	5,4	5,3	5,5	4,0	3,9	3,9	3,8	3,8	3,7	3,7	3,5	5,4	5,3	5,5	
Sociedades públicas no financieras	0,7	0,7	0,7	0,6	0,6	0,6	0,6	0,7	0,4	0,3	0,3	0,3	0,7	0,7	0,7	0,6	0,6	0,6	0,7	0,4	0,3	0,3	0,3	
Gobiernos estatales y locales	9,4	10,9	14,6	12,9	11,6	9,5	9,0	8,7	8,3	7,6	7,2	7,1	9,4	10,9	14,6	12,9	11,6	9,5	9,0	8,7	8,3	7,6	7,2	7,1
Otras sociedades de depósito	256,6	180,2	242,4	248,1	178,3	237,8	333,9	344,7	347,6	378,8	319,4	329,9	256,6	180,2	242,4	248,1	178,3	237,8	333,9	344,7	347,6	378,8	319,4	329,9
Otras sociedades financieras	67,8	69,0	60,5	61,9	56,1	55,3	57,2	38,1	58,2	61,3	36,0	51,2	67,8	69,0	60,5	61,9	56,1	55,3	57,2	38,1	58,2	61,3	36,0	51,2
Otras sociedades no financieras	4 457,6	4 592,2	4 721,3	4 622,3	4 614,2	4 676,0	4 881,0	4 967,5	5 057,0	5 134,8	5 233,4	5 308,5	4 457,6	4 592,2	4 721,3	4 622,3	4 614,2	4 676,0	4 881,0	4 967,5	5 057,0	5 134,8	5 233,4	5 308,5
Cartera por vencer	4 336,1	4 481,3	4 622,3	4 515,6	4 509,3	4 569,3	4 771,0	4 850,6	4 947,8	5 021,0	5 121,2	5 202,7	4 336,1	4 481,3	4 622,3	4 515,6	4 509,3	4 569,3	4 771,0	4 850,6	4 947,8	5 021,0	5 121,2	5 202,7
Cartera vencida	101,4	110,9	99,1	106,8	113,8	106,7	110,1	117,5	109,3	113,8	112,1	105,9	101,4	110,9	99,1	106,8	113,8	106,7	110,1	117,5	109,3	113,8	112,1	105,9
Otros sectores residentes	4 590,0	4 630,7	4 682,4	4 603,4	4 621,2	4 671,4	4 759,1	4 865,6	4 994,6	5 100,7	5 169,6	5 316,6	4 590,0	4 630,7	4 682,4	4 603,4	4 621,2	4 671,4	4 759,1	4 865,6	4 994,6	5 100,7	5 169,6	5 316,6
Cartera por vencer	4 386,6	4 419,4	4 518,5	4 416,8	4 417,1	4 470,4	4 570,4	4 674,6	4 814,8	4 915,2	4 977,5	5 118,0	4 386,6	4 419,4	4 518,5	4 416,8	4 417,1	4 470,4	4 570,4	4 674,6	4 814,8	4 915,2	4 977,5	5 118,0
Cartera vencida	203,4	211,3	163,9	186,6	204,1	201,1	188,5	191,6	179,8	185,6	192,1	198,5	203,4	211,3	163,9	186,6	204,1	201,1	188,5	191,6	179,8	185,6	192,1	198,5
No residentes	75,7	72,6	72,4	72,1	66,7	67,0	67,0	46,5	46,3	18,4	16,3	16,4	75,7	72,6	72,4	72,1	66,7	67,0	67,0	46,5	46,3	18,4	16,3	16,4
<b>IV. ACCIONES Y OTRAS PARTICIPACIONES DE CAPITAL</b>	<b>1 038,6</b>	<b>1 040,5</b>	<b>1 056,3</b>	<b>1 089,6</b>	<b>1 099,2</b>	<b>1 162,7</b>	<b>1 189,7</b>	<b>1 224,4</b>	<b>1 232,0</b>	<b>1 283,3</b>	<b>1 269,3</b>	<b>1 290,1</b>	<b>1 038,6</b>	<b>1 040,5</b>	<b>1 056,3</b>	<b>1 089,6</b>	<b>1 099,2</b>	<b>1 162,7</b>	<b>1 189,7</b>	<b>1 224,4</b>	<b>1 232,0</b>	<b>1 283,3</b>	<b>1 269,3</b>	<b>1 290,1</b>
Gobierno Central	0,0	0,0	0,0	0,0	0,0	0,0	0,0	0,0	0,0	0,0	0,0	0,0	0,0	0,0	0,0	0,0	0,0	0,0	0,0	0,0	0,0	0,0	0,0	0,0
Sociedades públicas no financieras	0,1	0,1	0,1	0,1	0,1	0,1	0,1	0,1	0,1	0,1	0,1	0,1	0,1	0,1	0,1	0,1	0,1	0,1	0,1	0,1	0,1	0,1	0,1	0,1
Otras sociedades de depósito	1,2	1,2	1,5	1,2	1,2	1,2	1,2	1,2	1,4	1,4	1,4	1,1	1,2	1,2	1,5	1,2	1,2	1,2	1,5	1,2	1,2	1,4	1,4	1,1
Otras sociedades financieras	539,3	536,9	560,1	591,9	600,0	597,0	615,5	634,2	656,8	699,0	644,8	679,7	539,3	536,9	560,1	591,9	600,0	597,0	615,5	634,2	656,8	699,0	644,8	679,7
Off-shore	20,2	20,2	20,2	20,0	20,1	20,0	20,0	20,0	20,1	20,2	20,4	189,5	20,2	20,2	20,2	20,0	20,1	20,0	20,0	20,1	20,2	20,4	20,2	189,5
Otras sociedades no financieras	175,0	177,6	167,6	162,2	160,3	192,9	195,4	194,5	170,7	171,2	176,6	189,5	175,0	177,6	167,6	162,2	160,3	192,9	195,4	194,5	170,7	171,2	176,6	189,5
Otros sectores residentes	1,4	1,5	1,4	1,8	1,8	1,8	2,1	2,1	2,1	2,1	2,0	2,0	1,4	1,5	1,4	1,8	1,8	1,8	2,1	2,1	2,1	2,0	2,0	
No residentes	301,4	303,1	305,5	312,6	315,9	349,5	357,3	372,3	380,8	389,3	424,1	397,3	301,4	303,1	305,5	312,6	315,9	349,5	357,3	372,3	380,8	389,3	424,1	397,3
<b>V. OTRAS CUENTAS POR COBRAR (c+d)</b>	<b>752,4</b>	<b>820,0</b>	<b>463,4</b>	<b>821,7</b>	<b>827,8</b>	<b>758,5</b>	<b>777,7</b>	<b>797,7</b>	<b>712,0</b>	<b>767,1</b>	<b>774,9</b>	<b>672,4</b>	<b>752,4</b>	<b>820,0</b>	<b>463,4</b>	<b>821,7</b>	<b>827,8</b>	<b>758,5</b>	<b>777,7</b>	<b>797,7</b>	<b>712,0</b>	<b>767,1</b>	<b>774,9</b>	<b>672,4</b>
c. Créditos comerciales y anticipos	338,2	410,4	119,3	309,7	301,6	309,8	351,																	



**1.7.2 a MEMO ITEM: BALANCE SECTORIAL: BANCOS PRIVADOS ABIERTOS (Cont.)**

**En millones de dólares al final del período**

	2009												2010											
	Oct.	Nov.	Dic.	Ene.	Feb.	Mar.	Abr.	May.	Jun.	Jul.	Ago.	Sep.	Oct.	Nov.	Dic.	Ene.	Feb.	Mar.	Abr.	May.	Jun.	Jul.	Ago.	Sep.
<b>VIII. DEPOSITOS EXCLUIDOS EN LA DEFINICION DE DINERO EN SENTIDO AMPLIO (g+h)</b>	<b>2 080.6</b>																							
g. Depósitos transferibles	728.5																							
Gobierno Central	86.1																							
Fondos de la Seguridad Social (IESS)	10.0																							
Otras sociedades de depósito	266.9																							
Otras sociedades financieras	316.0																							
Off-shore	18.4																							
No residentes	31.2																							
h. Otros depósitos	1 352.1																							
Gobierno Central	1 224.2																							
Ejecución presupuestaria	205.3																							
Recaudaciones para el sector público	14.0																							
Depósitos de ahorro	138.0																							
Otros depósitos	1.4																							
Depósitos a plazo	2.3																							
Intereses por pagar	49.1																							
Off-shore	54.4																							
Depósitos a plazo	0.6																							
Intereses por pagar	259.7																							
Banco Central	312.5																							
Fondos de la Seguridad Social (IESS)	0.0																							
Depósitos de depósito	419.4																							
Otros depósitos de ahorro	82.3																							
Otros depósitos	19.7																							
Depósitos a plazo	317.3																							
Otras sociedades financieras	364.8																							
Depósitos de ahorro	33.5																							
Otros depósitos	312.5																							
Depósitos a plazo	16.0																							
Intereses por pagar	2.9																							
Off-shore	0.4																							
Depósitos a plazo	0.3																							
Intereses por pagar	0.1																							
No residentes	49.9																							
Depósitos de ahorro	8.7																							
Otros depósitos	0.3																							
Depósitos a plazo	35.7																							
Intereses por pagar	5.2																							
<b>IX. VALORES DISTINTOS DE ACCIONES EXCLUIDOS DE LA DEFINICION DE DINERO EN SENTIDO AMPLIO</b>	<b>31.4</b>																							
Otras sociedades de depósito	10.5																							
Otros sectores residentes	0.0																							
No residentes	20.9																							
<b>X. PRESTAMOS</b>	<b>744.4</b>																							
Gobierno Central	0.0																							
Banco Central	0.0																							
Operaciones de reporro con BCE	0.0																							
Intereses por pagar	0.0																							
Subejeros	0.0																							
Operaciones con entidades financieras del sector público	0.0																							
Otras sociedades de depósito	19.5																							
Otras sociedades financieras	83.5																							
Off-shore	5.3																							
No residentes	636.1																							
<b>XI. OTRAS CUENTAS POR PAGAR (h+i)</b>	<b>2 123.0</b>																							
h. Créditos comerciales y anticipos	401.5																							
Gobierno Central	79.7																							
Fondos de la Seguridad Social	2.8																							
Otras sociedades de depósito	319.1																							
Otros	1.721.5																							
i. Sectores residentes	1 721.5																							
Provisiones, amortizaciones y depreciaciones	1 303.1																							
Provisiones	848.0																							
Amortizaciones	91.4																							
Depreciaciones	363.7																							
Otros	418.4																							
<b>XII. ACCIONES Y OTRAS PARTICIPACIONES DE CAPITAL</b>	<b>1 942.5</b>																							
Valores y acciones	106.8																							
Fondos aportados por propietarios	1 213.8																							
Utilidades retenidas	256.2																							
Reservas generales y especiales	270.3																							
Ajuste por valoración	95.4																							

**1.7.2 b MEMO ITEM: BALANCE SECTORIAL: BANCOS PRIVADOS CERRADOS (1)**

En millones de dólares al final del período

	2009												2010											
	Oct.	Nov.	Dic.	Ene.	Feb.	Mar.	Abr.	May.	Jun.	Jul.	Ago.	Sep.	Oct.	Nov.	Dic.	Ene.	Feb.	Mar.	Abr.	May.	Jun.	Jul.	Ago.	Sep.
<b>ACTIVOS (I+II+III+IV+V+VI)</b>	<b>1.383,1</b>												<b>1.382,6</b>											
<b>I. BILLETES Y MONEDAS Y DEPOSITOS (a+b)</b>	<b>6,8</b>												<b>6,4</b>											
a. Billetes y monedas	0,1												0,1											
b. Depósitos transferibles	6,7												6,4											
Banco Central	0,0												0,0											
Otras sociedades de depósito	6,3												6,0											
Off-shore	0,0												0,0											
Otras sociedades residentes	0,4												0,4											
<b>II. VALORES DISTINTOS DE ACCIONES</b>	<b>80,0</b>												<b>80,5</b>											
Gobierno Central	16,7												16,7											
Banco Central	0,0												0,0											
Otras sociedades de depósito	44,8												45,3											
Otras sociedades financieras	5,9												5,9											
Off-shore	10,5												10,5											
Otras sociedades no financieras	2,1												2,1											
Otras sociedades residentes	0,0												0,0											
No residentes	0,4												0,4											
<b>III. PRESTAMOS</b>	<b>606,0</b>												<b>605,5</b>											
Gobierno Central	0,0												0,0											
Sociedades públicas no financieras	0,0												0,0											
Gobiernos estatales y locales	0,0												0,0											
Otras sociedades de depósito	0,0												0,0											
Otras sociedades financieras	0,0												0,0											
Otras sociedades no financieras	0,1												0,1											
Cartera por vencer	536,6												536,6											
Cartera vencida	27,5												27,5											
Otros sectores residentes	509,1												509,1											
Cartera por vencer	69,3												68,8											
Cartera por vencer	4,6												4,5											
Cartera Vencida	64,7												64,4											
No residentes	0,0												0,0											
<b>IV. ACCIONES Y OTRAS PARTICIPACIONES DE CAPITAL</b>	<b>109,6</b>												<b>109,5</b>											
Gobierno Central	0,0												0,0											
Sociedades públicas no financieras	0,0												0,0											
Otras sociedades de depósito	16,2												16,2											
Otras sociedades financieras	7,0												6,9											
Off-shore	20,1												20,1											
Otras sociedades no financieras	66,4												66,4											
Otros sectores residentes	0,0												0,0											
No residentes	0,0												0,0											
<b>V. OTRAS CUENTAS POR COBRAR (c+d)</b>	<b>528,5</b>												<b>528,4</b>											
c. Créditos comerciales y anticopos	40,0												40,0											
Gobierno Central	0,4												0,4											
Otras sociedades de depósito	0,1												0,1											
Otras sociedades no financieras	39,4												39,4											
Otros sectores residentes	0,0												0,0											
d. Otros	488,5												488,4											
Sectores residentes	488,5												488,4											
<b>VI. ACTIVOS NO FINANCIEROS PASIVOS (VII+VIII+IX+X+XI+XII)</b>	<b>52,3</b>												<b>52,3</b>											
<b>VII. DEPOSITOS INCLUIDOS EN LA DEFINICION AMPLIO (e + f)</b>	<b>255,3</b>												<b>247,8</b>											
e. Depósitos transferibles	5,4												5,4											
Sociedades públicas no financieras	0,0												0,0											
Gobiernos estatales y provinciales	0,0												0,0											
Otras sociedades no financieras	5,0												5,0											
Otros sectores residentes	0,4												0,4											
f. Otros depósitos	249,8												242,3											
Sociedades públicas no financieras	1,0												1,0											
Depósitos de ahorro	0,0												0,0											
Otros depósitos	0,0												0,0											
Depósitos a plazo	1,0												1,0											
Intereses por pagar	0,0												0,0											
Gobiernos estatales y locales	0,1												0,1											
Depósitos de ahorro	0,0												0,0											
Otros depósitos	0,1												0,1											
Intereses por pagar	0,0												0,0											
Otras sociedades no financieras	185,1												177,6											
Depósitos de ahorro	0,2												0,2											
Otros depósitos	5,3												5,3											
Depósitos a plazo	28,7												28,7											
Intereses por pagar	151,0												143,5											
Otros sectores residentes	63,6												63,0											
Depósitos de ahorro	2,3												2,3											
Otros depósitos	25,9												25,9											
Operaciones de reperto	0,0												0,0											
Fondos de tarjetaabientes	0,0												0,0											
Depósitos a plazo	16,4												16,4											
Depósitos de garantía	0,0												0,0											
Depósitos restringidos	19,0												19,0											
Intereses por pagar	19,0												19,0											

**1.7.2 b MEMO ITEM: BALANCE SECTORIAL: BANCOS PRIVADOS CERRADOS (1) (Cont.)**

**En millones de dólares al final del período**

	2009				2010							
	Oct	Nov.	Dic.	Ene.	Feb.	Mar.	Abr.	May.	Jun.	Jul.	Ago.	Sep.
<b>VIII. DEPOSITOS EXCLUIDOS EN LA DEFINICION DE DINERO EN SENTIDO AMPLIO (g+h)</b>												
g. Depósitos transferibles	636,8	636,8	633,6	633,6	633,6	633,6	633,6	633,6	633,6	633,6	633,6	633,6
Gobierno Central	18,3	18,3	18,3	18,3	18,3	18,3	18,3	18,3	18,3	18,3	18,3	18,3
Fondos de la Seguridad Social (IESS)	18,2	18,2	18,2	18,2	18,2	18,2	18,2	18,2	18,2	18,2	18,2	18,2
Otras sociedades de depósito	0,0	0,0	0,0	0,0	0,0	0,0	0,0	0,0	0,0	0,0	0,0	0,0
Otras sociedades financieras	0,0	0,0	0,0	0,0	0,0	0,0	0,0	0,0	0,0	0,0	0,0	0,0
Off-shore	0,0	0,0	0,0	0,0	0,0	0,0	0,0	0,0	0,0	0,0	0,0	0,0
No residentes	0,0	0,0	0,0	0,0	0,0	0,0	0,0	0,0	0,0	0,0	0,0	0,0
Otros depósitos	618,6	618,6	615,3	615,3	615,3	615,3	615,3	615,3	615,3	615,3	615,3	615,3
h. Otros depósitos	553,6	553,6	550,4	550,4	550,4	550,4	550,4	550,4	550,4	550,4	550,4	550,4
Gobierno Central	0,0	0,0	0,0	0,0	0,0	0,0	0,0	0,0	0,0	0,0	0,0	0,0
Ejecución presupuestaria	0,0	0,0	0,0	0,0	0,0	0,0	0,0	0,0	0,0	0,0	0,0	0,0
Recaudaciones para el sector público	0,1	0,1	0,0	0,0	0,0	0,0	0,0	0,0	0,0	0,0	0,0	0,0
Otros depósitos de ahorro	163,0	163,0	163,0	163,0	163,0	163,0	163,0	163,0	163,0	163,0	163,0	163,0
Otros depósitos	336,4	336,4	333,2	333,2	333,2	333,2	333,2	333,2	333,2	333,2	333,2	333,2
Depósitos a plazo	8,5	8,5	8,5	8,5	8,5	8,5	8,5	8,5	8,5	8,5	8,5	8,5
Intereses por pagar	45,7	45,7	45,7	45,7	45,7	45,7	45,7	45,7	45,7	45,7	45,7	45,7
Fondos de la Seguridad Social (IESS)	0,3	0,3	0,3	0,3	0,3	0,3	0,3	0,3	0,3	0,3	0,3	0,3
Banco Central	0,0	0,0	0,0	0,0	0,0	0,0	0,0	0,0	0,0	0,0	0,0	0,0
Otras sociedades de depósito	21,6	21,6	21,6	21,6	21,6	21,6	21,6	21,6	21,6	21,6	21,6	21,6
Depósitos de ahorro	3,5	3,5	3,5	3,5	3,5	3,5	3,5	3,5	3,5	3,5	3,5	3,5
Otros depósitos	43,1	43,1	43,0	43,0	43,0	43,0	43,0	43,0	43,0	43,0	43,0	43,0
Otras sociedades financieras	18,1	18,1	18,1	18,1	18,1	18,1	18,1	18,1	18,1	18,1	18,1	18,1
Depósitos de ahorro	0,1	0,1	0,1	0,1	0,1	0,1	0,1	0,1	0,1	0,1	0,1	0,1
Depósitos a plazo	12,1	12,1	12,1	12,1	12,1	12,1	12,1	12,1	12,1	12,1	12,1	12,1
Otros depósitos	30,8	30,8	30,8	30,8	30,8	30,8	30,8	30,8	30,8	30,8	30,8	30,8
Intereses por pagar	0,0	0,0	0,0	0,0	0,0	0,0	0,0	0,0	0,0	0,0	0,0	0,0
Off-shore	0,0	0,0	0,0	0,0	0,0	0,0	0,0	0,0	0,0	0,0	0,0	0,0
Depósitos a plazo	0,0	0,0	0,0	0,0	0,0	0,0	0,0	0,0	0,0	0,0	0,0	0,0
Intereses por pagar	0,0	0,0	0,0	0,0	0,0	0,0	0,0	0,0	0,0	0,0	0,0	0,0
No residentes	0,0	0,0	0,0	0,0	0,0	0,0	0,0	0,0	0,0	0,0	0,0	0,0
Depósitos de ahorro	0,0	0,0	0,0	0,0	0,0	0,0	0,0	0,0	0,0	0,0	0,0	0,0
Otros depósitos	0,0	0,0	0,0	0,0	0,0	0,0	0,0	0,0	0,0	0,0	0,0	0,0
Depósitos a plazo	0,0	0,0	0,0	0,0	0,0	0,0	0,0	0,0	0,0	0,0	0,0	0,0
Depósitos por pagar	0,0	0,0	0,0	0,0	0,0	0,0	0,0	0,0	0,0	0,0	0,0	0,0
Intereses por pagar	0,0	0,0	0,0	0,0	0,0	0,0	0,0	0,0	0,0	0,0	0,0	0,0
No residentes	0,0	0,0	0,0	0,0	0,0	0,0	0,0	0,0	0,0	0,0	0,0	0,0
<b>IX. VALORES DISTINTOS DE ACCIONES EXCLUIDOS DE LA DEFINICION DE DINERO EN SENTIDO AMPLIO</b>												
Otras sociedades de depósito	14,9	14,9	7,0	7,0	7,0	7,0	7,0	7,0	7,0	7,0	7,0	7,0
Otros sectores residentes	0,0	0,0	0,0	0,0	0,0	0,0	0,0	0,0	0,0	0,0	0,0	0,0
No residentes	0,0	0,0	0,0	0,0	0,0	0,0	0,0	0,0	0,0	0,0	0,0	0,0
<b>X. PRESTAMOS</b>												
Gobierno Central	173,5	173,5	118,5	119,4	118,5	118,5	118,5	118,5	118,5	118,5	118,5	118,5
Banco Central	0,0	0,0	0,0	0,0	0,0	0,0	0,0	0,0	0,0	0,0	0,0	0,0
Operaciones de repo con BCE	15,1	15,1	15,1	15,1	15,1	15,1	15,1	15,1	15,1	15,1	15,1	15,1
Intereses por pagar	0,0	0,0	0,0	0,0	0,0	0,0	0,0	0,0	0,0	0,0	0,0	0,0
Sobregiros	2,4	2,4	2,4	2,4	2,4	2,4	2,4	2,4	2,4	2,4	2,4	2,4
Obligaciones con entidades financieras del sector público	0,0	0,0	0,0	0,0	0,0	0,0	0,0	0,0	0,0	0,0	0,0	0,0
Otras sociedades de depósito	12,7	12,7	12,7	12,7	12,7	12,7	12,7	12,7	1,3	1,3	1,3	1,3
Otras sociedades financieras	7,0	7,0	6,9	6,9	6,9	6,9	6,9	6,9	6,9	6,9	6,9	6,9
Off-shore	37,8	37,8	35,3	35,3	35,3	35,3	35,3	35,3	46,8	46,8	46,8	46,8
No residentes	8,7	8,7	8,7	8,7	8,7	8,7	8,7	8,7	8,7	8,7	8,7	8,7
Otros residentes	104,9	104,9	52,5	53,4	52,5	52,5	52,5	52,5	52,5	52,5	52,5	52,5
<b>XI. OTRAS CUENTAS POR PAGAR (h+i)</b>												
h. Créditos comerciales y anticipos	1.888,5	1.848,3	1.690,4	1.704,2	1.689,2	1.689,2	1.689,2	1.689,2	1.689,2	1.689,2	1.689,2	1.689,2
Gobierno Central	79,2	79,1	78,9	78,9	78,9	78,9	78,9	78,9	78,9	78,9	78,9	78,9
Fondos de la Seguridad Social	69,9	69,7	69,6	69,6	69,6	69,6	69,6	69,6	69,6	69,6	69,6	69,6
Otras sociedades de depósito	0,0	0,0	0,0	0,0	0,0	0,0	0,0	0,0	0,0	0,0	0,0	0,0
Otros	9,4	9,4	9,3	9,3	9,3	9,3	9,3	9,3	9,3	9,3	9,3	9,3
i. Sectores residentes	1.809,3	1.769,2	1.611,6	1.625,3	1.610,4	1.610,4	1.610,4	1.610,4	1.610,4	1.610,4	1.610,4	1.610,4
Provisiones, amortizaciones y depreciaciones	1.809,3	1.769,2	1.611,6	1.625,3	1.610,4	1.610,4	1.610,4	1.610,4	1.610,4	1.610,4	1.610,4	1.610,4
Provisiones	981,4	980,6	935,5	949,5	934,8	934,8	934,8	934,8	934,8	934,8	934,8	934,8
Amortizaciones	975,3	974,5	929,3	943,4	928,7	928,7	928,7	928,7	928,7	928,7	928,7	928,7
Depreciaciones	0,0	0,0	0,0	0,0	0,0	0,0	0,0	0,0	0,0	0,0	0,0	0,0
Otros	6,1	6,1	6,1	6,1	6,1	6,1	6,1	6,1	6,1	6,1	6,1	6,1
Depreciaciones	827,9	788,6	676,1	675,8	675,5	675,5	675,5	675,5	675,5	675,5	675,5	675,5
<b>XII. ACCIONES Y OTRAS PARTICIPACIONES DE CAPITAL</b>												
Valores y acciones	-1.585,9	-1.538,7	-1.536,3	-1.534,6	-1.536,4	-1.536,4	-1.536,4	-1.536,4	-1.536,4	-1.536,4	-1.536,4	-1.536,4
Fondos aportados por propietarios	5,0	5,0	5,0	5,0	5,0	5,0	5,0	5,0	5,0	5,0	5,0	5,0
Utilidades retenidas	0,0	0,0	0,0	0,0	0,0	0,0	0,0	0,0	0,0	0,0	0,0	0,0
Reservas generales y especiales	-1.509,6	-1.462,4	-1.460,1	-1.458,3	-1.460,1	-1.460,1	-1.460,1	-1.460,1	-1.460,1	-1.460,1	-1.460,1	-1.460,1
Ajuste por valoración	-81,4	-81,4	-81,4	-81,4	-81,4	-81,4	-81,4	-81,4	-81,4	-81,4	-81,4	-81,4
Otros	0,2	0,2	0,2	0,2	0,2	0,2	0,2	0,2	0,2	0,2	0,2	0,2

(1) Comprende los bancos en proceso de liquidación en la AGD. En julio del 2001 Filarbanco cerró sus puertas al público. A partir de julio del 2002 se excluye el Filarbanco porque no se dispone del balance.

1.7.3 MEMO ITEM: CUENTAS MONETARIAS: Banca Off Shore

En millones de dólares al final de período

	2009			2010								
	Oct.	Nov.	Dic.	Ene.	Feb.	Mar.	Abr.	May.	Jun.	Jul.	Ago.	Sep.
<b>I. ACTIVOS EXTERNOS NETOS (a - b)</b>	<b>137,46</b>	<b>139,67</b>	<b>122,69</b>	<b>106,50</b>	<b>117,23</b>	<b>118,70</b>	<b>111,82</b>	<b>109,88</b>	<b>111,39</b>	<b>109,99</b>	<b>107,12</b>	<b>114,38</b>
a. Activos	145,47	148,00	130,27	114,16	125,18	126,34	119,99	117,82	119,05	117,14	114,06	121,31
b. Pasivos	8,01	8,33	7,58	7,66	7,95	7,64	8,17	7,94	7,66	7,15	6,94	6,93
<b>II. ACTIVOS INTERNOS NETOS (c + d)</b>	<b>16,32</b>	<b>16,51</b>	<b>25,93</b>	<b>39,49</b>	<b>27,54</b>	<b>25,42</b>	<b>30,53</b>	<b>31,59</b>	<b>29,75</b>	<b>30,30</b>	<b>34,80</b>	<b>31,14</b>
<b>c. Crédito interno (c.1+c.2+c.3+c.4+c.5)</b>	<b>278,14</b>	<b>278,11</b>	<b>286,68</b>	<b>294,57</b>	<b>290,03</b>	<b>287,83</b>	<b>290,34</b>	<b>291,73</b>	<b>290,21</b>	<b>289,24</b>	<b>289,62</b>	<b>291,24</b>
<b>c.1 Crédito neto al gobierno central ( c.1.1-c.1.2)</b>	<b>4,23</b>	<b>4,25</b>	<b>4,06</b>	<b>4,09</b>	<b>4,11</b>	<b>4,08</b>	<b>4,12</b>	<b>4,14</b>	<b>4,07</b>	<b>4,10</b>	<b>4,12</b>	<b>4,10</b>
c.1.1 Crédito	4,24	4,27	4,07	4,10	4,12	4,10	4,13	4,15	4,08	4,11	4,13	4,11
c.1.2 Depósitos y otros pasivos (c.1.2.1+c.1.2.2)	0,01	0,02	0,01	0,01	0,01	0,01	0,01	0,01	0,01	0,01	0,01	0,01
c.1.2.1 Depósitos	0,00	0,00	0,00	0,00	0,00	0,00	0,00	0,00	0,00	0,00	0,00	0,00
c.1.2.2 Otros pasivos	0,01	0,02	0,01	0,01	0,01	0,02	0,01	0,01	0,01	0,01	0,01	0,01
<b>c.2 Crédito neto fondos seguridad social</b>	<b>0,00</b>	<b>0,00</b>	<b>0,00</b>	<b>0,00</b>	<b>0,00</b>	<b>0,00</b>	<b>0,00</b>	<b>0,00</b>	<b>0,00</b>	<b>0,00</b>	<b>0,00</b>	<b>0,00</b>
<b>c.3 Crédito otras sociedades financieras (c.3.1-c.3.2)</b>	<b>255,67</b>	<b>255,67</b>	<b>255,67</b>	<b>255,67</b>	<b>255,67</b>	<b>255,67</b>	<b>255,67</b>	<b>255,67</b>	<b>255,67</b>	<b>255,67</b>	<b>255,67</b>	<b>255,67</b>
c.3.1 Crédito	255,68	255,68	255,68	255,68	255,68	255,68	255,68	255,68	255,68	255,68	255,68	255,68
c.3.2 Depósitos y otros pasivos	0,01	0,01	0,01	0,01	0,01	0,01	0,01	0,01	0,00	0,00	0,00	0,00
<b>c.4 Crédito neto entidades casa matriz (c.4.1-c.4.2)</b>	<b>6,00</b>	<b>5,88</b>	<b>5,91</b>	<b>5,93</b>	<b>5,95</b>	<b>5,98</b>	<b>6,00</b>	<b>5,89</b>	<b>5,91</b>	<b>5,93</b>	<b>5,95</b>	<b>5,98</b>
c.4.1 Crédito	6,00	5,88	5,91	5,93	5,95	5,98	6,00	5,89	5,91	5,93	5,95	5,98
c.4.2 Depósitos y otros pasivos	0,00	0,00	0,00	0,00	0,00	0,00	0,00	0,00	0,00	0,00	0,00	0,00
<b>c.5 Crédito al sector privado (empresas y hogares) (c.5.1+c.5.2+c.5.3)</b>	<b>12,24</b>	<b>12,31</b>	<b>21,04</b>	<b>28,88</b>	<b>24,30</b>	<b>22,10</b>	<b>24,55</b>	<b>26,03</b>	<b>24,56</b>	<b>23,54</b>	<b>23,88</b>	<b>25,49</b>
c.5.1 Cartera (c.5.1.1+c.5.1.2)	1,24	1,32	1,82	2,03	2,34	1,62	1,37	2,08	2,43	2,08	1,56	1,56
c.5.1.1 Por vencer	1,24	1,32	1,82	2,03	2,34	1,62	1,37	2,08	2,43	2,08	1,56	1,56
c.5.1.2 Vencida	0,00	0,00	0,00	0,00	0,00	0,00	0,00	0,00	0,00	0,00	0,00	0,00
c.5.2 Títulos valores	9,43	9,42	17,65	25,28	20,39	18,91	21,61	22,38	20,56	19,89	20,75	22,36
c.5.3 Otros activos	1,57	1,57	1,57	1,57	1,57	1,57	1,57	1,57	1,57	1,57	1,57	1,57
<b>d. Otros activos netos (d.1-d.2)</b>	<b>-261,82</b>	<b>-261,60</b>	<b>-260,75</b>	<b>-255,08</b>	<b>-262,49</b>	<b>-262,41</b>	<b>-259,81</b>	<b>-260,14</b>	<b>-260,46</b>	<b>-258,94</b>	<b>-254,82</b>	<b>-260,10</b>
<b>d.1 Activos (d.1.1+d.1.2+d.1.3)</b>	<b>116,22</b>	<b>115,83</b>	<b>117,11</b>	<b>123,50</b>	<b>116,96</b>	<b>121,29</b>	<b>118,12</b>	<b>118,78</b>	<b>119,46</b>	<b>119,46</b>	<b>123,24</b>	<b>117,22</b>
d.1.1 Activos financieros	96,69	96,69	96,72	96,74	96,72	96,74	96,75	97,78	96,76	96,75	96,68	96,60
d.1.2 Activos no financieros	1,53	1,51	1,51	1,51	1,35	1,34	1,35	1,35	1,15	0,99	0,99	1,02
d.1.3 Flujo interbancario	18,00	17,63	18,88	25,25	18,89	23,21	20,03	19,65	20,63	21,72	25,57	19,60
<b>d.2 Pasivos (d.2.1+d.2.2+d.2.3+d.2.4+d.2.5+d.2.6)</b>	<b>378,04</b>	<b>377,43</b>	<b>377,86</b>	<b>378,58</b>	<b>379,45</b>	<b>383,70</b>	<b>377,93</b>	<b>378,92</b>	<b>379,00</b>	<b>378,40</b>	<b>378,06</b>	<b>377,32</b>
d.2.1 Capital y Reservas	11,92	11,91	11,77	11,87	11,68	11,73	11,72	11,74	11,81	11,76	11,85	11,81
d.2.2 Provisiones, amortizaciones y depreciaciones	350,05	350,04	350,04	350,02	349,86	349,87	349,88	349,89	349,70	349,54	349,53	349,54
d.2.3 Resultados netos	8,25	8,26	8,27	8,26	8,27	8,29	8,31	8,35	8,40	8,45	8,51	8,56
d.2.4 Ajuste por valoracion	0,00	0,00	0,00	0,00	0,00	0,00	0,00	0,00	0,00	0,00	0,00	0,00
d.2.5 Otros pasivos	5,53	5,54	5,51	5,73	5,53	5,47	5,50	5,86	5,58	5,54	5,53	5,77
d.2.6 Flujo interbancario	2,29	1,68	2,27	2,70	4,11	8,34	2,52	3,08	3,51	3,11	2,64	1,64
<b>III. PASIVOS FINANCIEROS (I + II = e + f)</b>	<b>153,76</b>	<b>156,21</b>	<b>148,61</b>	<b>146,04</b>	<b>144,82</b>	<b>144,19</b>	<b>142,41</b>	<b>141,49</b>	<b>141,18</b>	<b>140,32</b>	<b>141,96</b>	<b>145,53</b>
<b>e. Pasivos monetarios (e.1 + e.2)</b>	<b>153,76</b>	<b>156,21</b>	<b>148,61</b>	<b>146,04</b>	<b>144,82</b>	<b>144,19</b>	<b>142,41</b>	<b>141,49</b>	<b>141,18</b>	<b>140,32</b>	<b>141,96</b>	<b>145,53</b>
<b>e.1 Depósitos a la vista (e.1.1+e.1.2+e.1.3+e.1.4)</b>	<b>33,74</b>	<b>33,43</b>	<b>33,19</b>	<b>33,00</b>	<b>32,25</b>	<b>32,14</b>	<b>32,95</b>	<b>32,41</b>	<b>33,71</b>	<b>33,14</b>	<b>36,50</b>	<b>38,13</b>
e.1.1 Sociedades públicas no financieras	0,00	0,00	0,00	0,00	0,00	0,00	0,00	0,00	0,00	0,00	0,00	0,00
e.1.2 Gobiernos estatales y provinciales	0,00	0,00	0,00	0,00	0,00	0,00	0,00	0,00	0,00	0,00	0,00	0,00
e.1.3 Otras sociedades no financieras	23,15	22,79	22,73	22,84	21,92	22,16	22,98	22,57	23,24	23,53	26,05	27,68
e.1.4 Otros sectores residentes	10,59	10,64	10,46	10,16	10,33	9,98	9,97	9,84	10,47	9,61	10,45	10,45
<b>e.2 Cuasidinero (e.2.1 + e.2.2 + e.2.3 + e.2.4)</b>	<b>120,02</b>	<b>122,78</b>	<b>115,42</b>	<b>113,04</b>	<b>112,57</b>	<b>112,05</b>	<b>109,46</b>	<b>109,08</b>	<b>107,47</b>	<b>107,18</b>	<b>105,46</b>	<b>107,40</b>
e.2.1 Depósitos de ahorro	7,32	7,43	7,45	7,39	8,11	7,75	7,15	6,75	6,89	6,62	6,56	6,50
e.2.2 Depósitos a plazo fijo	112,64	115,29	107,91	105,59	104,40	104,24	102,25	102,27	100,52	100,50	98,84	100,84
e.2.3 Operaciones de reporto	0,00	0,00	0,00	0,00	0,00	0,00	0,00	0,00	0,00	0,00	0,00	0,00
e.2.4 Otros depósitos	0,06	0,06	0,06	0,06	0,06	0,06	0,06	0,06	0,06	0,06	0,06	0,06
<b>f. Instrumentos financieros</b>	<b>0,00</b>	<b>0,00</b>	<b>0,00</b>	<b>0,00</b>	<b>0,00</b>	<b>0,00</b>	<b>0,00</b>	<b>0,00</b>	<b>0,00</b>	<b>0,00</b>	<b>0,00</b>	<b>0,00</b>

FUENTE: Banca Off Shore.

**1.7.4 MEMO ITEM: BALANCE SECTORIAL: BANCA OFF SHORE**

En millones de dólares al final del período

	2009					2010						
	Oct.	Nov.	Dic.	Ene.	Feb.	Mar.	Abr.	May.	Jun.	Jul.	Ago.	Sep.
<b>ACTIVOS (I+II+III+IV+V+VI)</b>	<b>539,85</b>	<b>541,97</b>	<b>534,08</b>	<b>532,25</b>	<b>532,19</b>	<b>535,49</b>	<b>528,47</b>	<b>528,35</b>	<b>527,82</b>	<b>525,86</b>	<b>526,94</b>	<b>529,79</b>
<b>I. BILLETES Y MONEDAS Y DEPOSITOS (a+b)</b>	<b>28,52</b>	<b>33,77</b>	<b>25,24</b>	<b>21,09</b>	<b>20,18</b>	<b>19,65</b>	<b>13,59</b>	<b>12,91</b>	<b>15,26</b>	<b>19,68</b>	<b>17,86</b>	<b>33,96</b>
a. Billetes y monedas	0,22	0,12	0,20	0,12	0,20	0,10	0,17	0,10	0,14	0,20	0,17	0,13
b. Depósitos transferibles y otros depósitos	28,30	33,65	25,04	20,97	19,98	19,55	13,42	12,81	15,12	19,48	17,69	33,83
Otras sociedades de depósito	2,78	2,76	2,57	0,70	1,05	2,47	0,58	0,58	3,27	4,30	3,31	2,94
Casa matriz	0,00	0,00	0,00	0,00	0,00	0,00	0,00	0,00	0,00	0,00	0,00	0,00
Carera por vencer	0,00	0,00	0,00	0,00	0,00	0,00	0,00	0,00	0,00	0,00	0,00	0,00
No residentes	25,52	30,89	22,47	20,27	18,93	17,08	12,84	12,23	11,85	15,18	14,38	30,89
<b>II. VALORES DISTINTOS DE ACCIONES</b>	<b>404,87</b>	<b>401,80</b>	<b>401,88</b>	<b>403,95</b>	<b>404,65</b>	<b>409,16</b>	<b>408,42</b>	<b>407,34</b>	<b>405,31</b>	<b>399,43</b>	<b>402,90</b>	<b>389,67</b>
Gobierno Central	4,24	4,27	4,07	4,10	4,12	4,10	4,13	4,15	4,08	4,11	4,13	4,11
Otras sociedades de depósito	15,22	14,87	16,31	24,55	17,84	20,74	19,45	19,07	17,36	17,42	22,26	16,66
Otras sociedades financieras	255,68	255,68	255,68	255,68	255,68	255,68	255,68	255,68	255,68	255,68	255,68	255,68
Casa matriz	0,57	0,57	0,57	0,57	0,57	0,57	0,57	0,57	0,57	0,57	0,57	0,57
Otras sociedades no financieras	9,43	9,42	17,65	25,28	20,39	18,91	21,61	22,38	20,56	19,89	20,75	22,36
Otras sociedades residentes	0,00	0,00	0,00	0,00	0,00	0,00	0,00	0,00	0,00	0,00	0,00	0,00
No residentes	119,73	116,99	107,60	93,77	106,05	109,16	106,98	105,49	107,06	101,76	99,51	90,29
<b>III. PRESTAMOS</b>	<b>6,67</b>	<b>6,63</b>	<b>7,16</b>	<b>7,39</b>	<b>7,72</b>	<b>7,03</b>	<b>6,80</b>	<b>7,40</b>	<b>7,77</b>	<b>7,44</b>	<b>6,94</b>	<b>6,97</b>
Otras sociedades de depósito	0,00	0,00	0,00	0,00	0,00	0,00	0,00	0,00	0,00	0,00	0,00	0,00
Otras sociedades financieras	0,00	0,00	0,00	0,00	0,00	0,00	0,00	0,00	0,00	0,00	0,00	0,00
Casa matriz	5,43	5,31	5,34	5,36	5,38	5,41	5,43	5,32	5,34	5,36	5,38	5,41
Otras sociedades no financieras	0,43	0,43	0,78	1,19	1,18	0,48	0,10	0,01	0,25	0,26	0,65	0,64
Carera por vencer	0,43	0,43	0,78	1,19	1,18	0,48	0,10	0,01	0,25	0,26	0,65	0,64
Cartera vencida	0,00	0,00	0,00	0,00	0,00	0,00	0,00	0,00	0,00	0,00	0,00	0,00
Otros sectores residentes	0,81	0,89	1,04	0,84	1,16	1,14	1,27	2,07	2,18	1,82	0,91	0,92
Cartera por vencer	0,81	0,89	1,04	0,84	1,16	1,14	1,27	2,07	2,18	1,82	0,91	0,92
Cartera vencida	0,00	0,00	0,00	0,00	0,00	0,00	0,00	0,00	0,00	0,00	0,00	0,00
No residentes	0,00	0,00	0,00	0,00	0,00	0,00	0,00	0,00	0,00	0,00	0,00	0,00
<b>IV. ACCIONES Y OTRAS PARTICIPACIONES DE CAPITAL</b>	<b>1,54</b>	<b>1,54</b>	<b>1,54</b>	<b>1,54</b>	<b>1,54</b>	<b>1,54</b>	<b>1,54</b>	<b>1,54</b>	<b>1,54</b>	<b>1,54</b>	<b>1,54</b>	<b>1,54</b>
Otras sociedades de depósito	0,00	0,00	0,00	0,00	0,00	0,00	0,00	0,00	0,00	0,00	0,00	0,00
Otras sociedades financieras	0,00	0,00	0,00	0,00	0,00	0,00	0,00	0,00	0,00	0,00	0,00	0,00
Casa matriz	0,00	0,00	0,00	0,00	0,00	0,00	0,00	0,00	0,00	0,00	0,00	0,00
Otras sociedades no financieras	1,54	1,54	1,54	1,54	1,54	1,54	1,54	1,54	1,54	1,54	1,54	1,54
Otros sectores residentes	0,00	0,00	0,00	0,00	0,00	0,00	0,00	0,00	0,00	0,00	0,00	0,00
No residentes	0,00	0,00	0,00	0,00	0,00	0,00	0,00	0,00	0,00	0,00	0,00	0,00
<b>V. OTRAS CUENTAS POR COBRAR (e+d)</b>	<b>96,72</b>	<b>96,72</b>	<b>96,75</b>	<b>96,77</b>	<b>96,75</b>	<b>96,77</b>	<b>96,78</b>	<b>97,81</b>	<b>96,79</b>	<b>96,78</b>	<b>96,71</b>	<b>96,63</b>
e. Créditos comerciales y anticipos	0,03	0,03	0,03	0,03	0,03	0,03	0,03	0,03	0,03	0,03	0,03	0,03
Otras sociedades de depósito	0,00	0,00	0,00	0,00	0,00	0,00	0,00	0,00	0,00	0,00	0,00	0,00
Otras sociedades no financieras	0,03	0,03	0,03	0,03	0,03	0,03	0,03	0,03	0,03	0,03	0,03	0,03
Otros sectores residentes	0,00	0,00	0,00	0,00	0,00	0,00	0,00	0,00	0,00	0,00	0,00	0,00
No residentes	0,00	0,00	0,00	0,00	0,00	0,00	0,00	0,00	0,00	0,00	0,00	0,00
d. Otros	96,69	96,69	96,72	96,74	96,72	96,74	96,75	97,78	96,76	96,75	96,68	96,60
Sectores residentes	96,69	96,69	96,72	96,74	96,72	96,74	96,75	97,78	96,76	96,75	96,68	96,60
<b>VI. ACTIVOS NO FINANCIEROS</b>	<b>1,53</b>	<b>1,51</b>	<b>1,51</b>	<b>1,51</b>	<b>1,51</b>	<b>1,35</b>	<b>1,34</b>	<b>1,35</b>	<b>1,15</b>	<b>0,99</b>	<b>0,99</b>	<b>1,02</b>
<b>PASIVOS (VII+VIII+IX+X+XI+XII)</b>	<b>539,83</b>	<b>542,00</b>	<b>534,07</b>	<b>532,30</b>	<b>532,24</b>	<b>535,56</b>	<b>528,53</b>	<b>528,37</b>	<b>527,86</b>	<b>525,89</b>	<b>526,98</b>	<b>529,80</b>
<b>VII. DEPOSITOS INCLUIDOS EN LA DEFINICION DE DINERO EN SENTIDO AMPLIO (e+ f)</b>	<b>153,76</b>	<b>156,21</b>	<b>148,61</b>	<b>146,04</b>	<b>144,82</b>	<b>144,19</b>	<b>142,41</b>	<b>141,49</b>	<b>141,18</b>	<b>140,32</b>	<b>141,96</b>	<b>145,53</b>
<b>e. Depósitos transferibles</b>	<b>33,74</b>	<b>33,43</b>	<b>33,19</b>	<b>33,00</b>	<b>32,25</b>	<b>32,14</b>	<b>32,95</b>	<b>32,41</b>	<b>33,71</b>	<b>33,14</b>	<b>36,50</b>	<b>36,13</b>
Sociedades públicas no financieras	0,00	0,00	0,00	0,00	0,00	0,00	0,00	0,00	0,00	0,00	0,00	0,00
Gobiernos estatales y provinciales	0,00	0,00	0,00	0,00	0,00	0,00	0,00	0,00	0,00	0,00	0,00	0,00
Otras sociedades no financieras	23,15	22,79	22,73	22,84	21,92	22,16	22,98	22,57	23,24	23,53	26,05	27,68
Otros sectores residentes	10,59	10,64	10,46	10,16	10,33	9,98	9,97	9,84	10,47	9,61	10,45	10,45
Otros depósitos	120,02	122,78	115,42	113,04	112,57	112,05	109,46	109,08	107,47	107,18	105,46	107,40
Sociedades públicas no financieras	0,00	0,00	0,00	0,00	0,00	0,00	0,00	0,00	0,00	0,00	0,00	0,00
Depósitos de ahorro	0,00	0,00	0,00	0,00	0,00	0,00	0,00	0,00	0,00	0,00	0,00	0,00
Otros depósitos	0,00	0,00	0,00	0,00	0,00	0,00	0,00	0,00	0,00	0,00	0,00	0,00
Depósitos a plazo	0,00	0,00	0,00	0,00	0,00	0,00	0,00	0,00	0,00	0,00	0,00	0,00
Otros depósitos	0,00	0,00	0,00	0,00	0,00	0,00	0,00	0,00	0,00	0,00	0,00	0,00
Intereses por pagar	0,00	0,00	0,00	0,00	0,00	0,00	0,00	0,00	0,00	0,00	0,00	0,00
<b>Gobiernos estatales y locales</b>	<b>0,00</b>	<b>0,00</b>	<b>0,00</b>	<b>0,00</b>	<b>0,00</b>	<b>0,00</b>	<b>0,00</b>	<b>0,00</b>	<b>0,00</b>	<b>0,00</b>	<b>0,00</b>	<b>0,00</b>
Depósitos de ahorro	0,00	0,00	0,00	0,00	0,00	0,00	0,00	0,00	0,00	0,00	0,00	0,00
Otros depósitos	0,00	0,00	0,00	0,00	0,00	0,00	0,00	0,00	0,00	0,00	0,00	0,00
Depósitos a plazo	0,00	0,00	0,00	0,00	0,00	0,00	0,00	0,00	0,00	0,00	0,00	0,00
Otros depósitos	0,00	0,00	0,00	0,00	0,00	0,00	0,00	0,00	0,00	0,00	0,00	0,00
Intereses por pagar	0,00	0,00	0,00	0,00	0,00	0,00	0,00	0,00	0,00	0,00	0,00	0,00
<b>Otras sociedades no financieras</b>	<b>12,56</b>	<b>13,02</b>	<b>4,48</b>	<b>4,48</b>	<b>3,73</b>	<b>3,65</b>	<b>3,57</b>	<b>3,53</b>	<b>3,36</b>	<b>3,38</b>	<b>3,36</b>	<b>3,39</b>
Depósitos de ahorro	0,03	0,18	0,15	0,14	0,36	0,28	0,18	0,10	0,03	0,04	0,04	0,06
Otros depósitos	0,00	0,00	0,00	0,00	0,00	0,00	0,00	0,00	0,00	0,00	0,00	0,00
Depósitos a plazo	12,50	12,81	4,31	4,33	3,35	3,36	3,38	3,42	3,32	3,32	3,30	3,31
Intereses por pagar	0,03	0,03	0,02	0,01	0,02	0,01	0,01	0,01	0,01	0,02	0,02	0,02
<b>Otros sectores residentes</b>	<b>107,46</b>	<b>109,76</b>	<b>110,94</b>	<b>108,56</b>	<b>108,84</b>	<b>108,40</b>	<b>105,89</b>	<b>105,55</b>	<b>104,11</b>	<b>103,80</b>	<b>102,10</b>	<b>104,01</b>
Depósitos de ahorro	7,29	7,25	7,30	7,30	7,75	7,47	6,97	6,65	6,86	6,58	6,52	6,44
Otros depósitos	0,06	0,06	0,06	0,06	0,06	0,06	0,06	0,06	0,06	0,06	0,06	0,06
Depósitos a plazo	0,00	0,00	0,00	0,00	0,00	0,00	0,00	0,00	0,00	0,00	0,00	0,00
Intereses por pagar	0,00	0,00	0,00	0,00	0,00	0,00	0,00	0,00	0,00	0,00	0,00	0,00
<b>Otras sociedades no financieras</b>	<b>99,47</b>	<b>101,80</b>	<b>102,91</b>	<b>100,56</b>	<b>100,35</b>	<b>100,23</b>	<b>98,26</b>	<b>98,21</b>	<b>96,59</b>	<b>96,56</b>	<b>94,95</b>	<b>97,01</b>
Depósitos de ahorro	0,64	0,65	0,67	0,69	0,68	0,64	0,60	0,63	0,60	0,60	0,57	0,50
Otros depósitos	0,00	0,00	0,00	0,00	0,00	0,00	0,00	0,00	0,00	0,00	0,00	0,00
Fondos de tarjeta/ahorros	0,00	0,00	0,00	0,00	0,00	0,00	0,00	0,00	0,00	0,00	0,00	0,00
Operaciones de reporto	0,00	0,00	0,00	0,00	0,00	0,00	0,00	0,00	0,00	0,00	0,00	0,00
Depósitos a plazo	0,00	0,00	0,00	0,00	0,00	0,00	0,00	0,00	0,00	0,00	0,00	0,00
Intereses por pagar	0,64	0,65	0,67	0,69	0,68	0,64	0,					

## 1.7.4 MEMO ITEM: BALANCE SECTORIAL: BANCA OFF SHORE (Cont.)

En millones de dólares al final del período

	2009					2010						
	Oct.	Nov.	Dic.	Ene.	Feb.	Mar.	Abr.	May.	Jun.	Jul.	Ago.	Sep.
<b>VIII. DEPOSITOS EXCLUIDOS EN LA DEFINICION DE DINERO EN SENTIDO AMPLIO (g+h)</b>	<b>10,27</b>	<b>9,98</b>	<b>9,82</b>	<b>10,33</b>	<b>12,03</b>	<b>15,95</b>	<b>10,66</b>	<b>10,99</b>	<b>11,14</b>	<b>10,23</b>	<b>9,55</b>	<b>8,54</b>
<b>g. Depósitos transferibles</b>	<b>3,96</b>	<b>3,49</b>	<b>3,22</b>	<b>3,74</b>	<b>5,42</b>	<b>9,42</b>	<b>3,79</b>	<b>4,30</b>	<b>4,78</b>	<b>3,92</b>	<b>3,44</b>	<b>2,34</b>
Otras sociedades de depósito	2,25	1,64	2,23	2,66	4,07	8,30	2,48	3,04	3,47	3,07	2,60	1,60
Casa matriz	0,00	0,00	0,00	0,00	0,00	0,00	0,00	0,00	0,00	0,00	0,00	0,00
Otras sociedades financieras	0,00	0,00	0,00	0,00	0,00	0,00	0,00	0,00	0,00	0,00	0,00	0,00
No residentes	1,71	1,85	0,99	1,08	1,35	1,12	1,31	1,26	1,31	0,85	0,84	0,74
<b>h. Otros depósitos</b>	<b>6,31</b>	<b>6,49</b>	<b>6,60</b>	<b>6,59</b>	<b>6,61</b>	<b>6,53</b>	<b>6,87</b>	<b>6,69</b>	<b>6,36</b>	<b>6,31</b>	<b>6,11</b>	<b>6,20</b>
<b>Gobierno Central</b>	<b>0,00</b>	<b>0,00</b>	<b>0,00</b>	<b>0,00</b>	<b>0,00</b>	<b>0,00</b>	<b>0,00</b>	<b>0,00</b>	<b>0,00</b>	<b>0,00</b>	<b>0,00</b>	<b>0,00</b>
Ejecucion presupuestaria	0,00	0,00	0,00	0,00	0,00	0,00	0,00	0,00	0,00	0,00	0,00	0,00
Recaudaciones para el sector publico	0,00	0,00	0,00	0,00	0,00	0,00	0,00	0,00	0,00	0,00	0,00	0,00
Depósitos de ahorro	0,00	0,00	0,00	0,00	0,00	0,00	0,00	0,00	0,00	0,00	0,00	0,00
Otros depósitos	0,00	0,00	0,00	0,00	0,00	0,00	0,00	0,00	0,00	0,00	0,00	0,00
Depósitos a plazo	0,00	0,00	0,00	0,00	0,00	0,00	0,00	0,00	0,00	0,00	0,00	0,00
Intereses por pagar	0,00	0,00	0,00	0,00	0,00	0,00	0,00	0,00	0,00	0,00	0,00	0,00
<b>Fondos de la Seguridad Social (IESS)</b>	<b>0,00</b>	<b>0,00</b>	<b>0,00</b>	<b>0,00</b>	<b>0,00</b>	<b>0,00</b>	<b>0,00</b>	<b>0,00</b>	<b>0,00</b>	<b>0,00</b>	<b>0,00</b>	<b>0,00</b>
Depósitos de ahorro	0,00	0,00	0,00	0,00	0,00	0,00	0,00	0,00	0,00	0,00	0,00	0,00
Otros depósitos	0,00	0,00	0,00	0,00	0,00	0,00	0,00	0,00	0,00	0,00	0,00	0,00
Depósitos a plazo	0,00	0,00	0,00	0,00	0,00	0,00	0,00	0,00	0,00	0,00	0,00	0,00
Intereses por pagar	0,00	0,00	0,00	0,00	0,00	0,00	0,00	0,00	0,00	0,00	0,00	0,00
<b>Casa matriz</b>	<b>0,00</b>	<b>0,00</b>	<b>0,00</b>	<b>0,00</b>	<b>0,00</b>	<b>0,00</b>	<b>0,00</b>	<b>0,00</b>	<b>0,00</b>	<b>0,00</b>	<b>0,00</b>	<b>0,00</b>
Depósitos de ahorro	0,00	0,00	0,00	0,00	0,00	0,00	0,00	0,00	0,00	0,00	0,00	0,00
Otros depósitos	0,00	0,00	0,00	0,00	0,00	0,00	0,00	0,00	0,00	0,00	0,00	0,00
Depósitos a plazo	0,00	0,00	0,00	0,00	0,00	0,00	0,00	0,00	0,00	0,00	0,00	0,00
Intereses por pagar	0,00	0,00	0,00	0,00	0,00	0,00	0,00	0,00	0,00	0,00	0,00	0,00
<b>Otras sociedades financieras</b>	<b>0,01</b>	<b>0,01</b>	<b>0,01</b>	<b>0,01</b>	<b>0,01</b>	<b>0,01</b>	<b>0,01</b>	<b>0,01</b>	<b>0,01</b>	<b>0,01</b>	<b>0,01</b>	<b>0,01</b>
Depósitos de ahorro	0,00	0,00	0,00	0,00	0,00	0,00	0,00	0,00	0,00	0,00	0,00	0,00
Otros depósitos	0,00	0,00	0,00	0,00	0,00	0,00	0,00	0,00	0,00	0,00	0,00	0,00
Depósitos a plazo	0,00	0,00	0,00	0,00	0,00	0,00	0,00	0,00	0,00	0,00	0,00	0,00
Intereses por pagar	0,00	0,00	0,00	0,00	0,00	0,00	0,00	0,00	0,00	0,00	0,00	0,00
<b>Otros sectores residentes</b>	<b>0,00</b>	<b>0,00</b>	<b>0,00</b>	<b>0,00</b>	<b>0,00</b>	<b>0,00</b>	<b>0,00</b>	<b>0,00</b>	<b>0,00</b>	<b>0,00</b>	<b>0,00</b>	<b>0,00</b>
Depósitos de garantía	0,00	0,00	0,00	0,00	0,00	0,00	0,00	0,00	0,00	0,00	0,00	0,00
<b>No residentes</b>	<b>6,30</b>	<b>6,48</b>	<b>6,59</b>	<b>6,58</b>	<b>6,60</b>	<b>6,52</b>	<b>6,86</b>	<b>6,68</b>	<b>6,35</b>	<b>6,30</b>	<b>6,10</b>	<b>6,19</b>
Depósitos de ahorro	1,88	1,95	2,07	2,09	2,07	2,00	1,98	1,80	1,77	1,75	1,92	2,03
Otros depósitos	0,00	0,00	0,00	0,00	0,00	0,00	0,00	0,00	0,00	0,00	0,00	0,00
Depósitos a plazo	4,38	4,48	4,48	4,45	4,49	4,48	4,84	4,85	4,55	4,52	4,14	4,12
Intereses por pagar	0,04	0,05	0,04	0,04	0,04	0,04	0,04	0,03	0,03	0,03	0,04	0,04
<b>IX. VALORES DISTINTOS DE ACCIONES EXCLUIDOS DE LA DEFINICION DE DINERO EN SENTIDO AMPLIO</b>	<b>0,00</b>	<b>0,00</b>	<b>0,00</b>	<b>0,00</b>	<b>0,00</b>	<b>0,00</b>	<b>0,00</b>	<b>0,00</b>	<b>0,00</b>	<b>0,00</b>	<b>0,00</b>	<b>0,00</b>
Otras sociedades de depósito	0,00	0,00	0,00	0,00	0,00	0,00	0,00	0,00	0,00	0,00	0,00	0,00
<b>X. PRESTAMOS</b>	<b>0,00</b>	<b>0,00</b>	<b>0,00</b>	<b>0,00</b>	<b>0,00</b>	<b>0,00</b>	<b>0,00</b>	<b>0,00</b>	<b>0,00</b>	<b>0,00</b>	<b>0,00</b>	<b>0,00</b>
Otras sociedades de depósito	0,00	0,00	0,00	0,00	0,00	0,00	0,00	0,00	0,00	0,00	0,00	0,00
Otras sociedades financieras	0,00	0,00	0,00	0,00	0,00	0,00	0,00	0,00	0,00	0,00	0,00	0,00
Casa matriz	0,00	0,00	0,00	0,00	0,00	0,00	0,00	0,00	0,00	0,00	0,00	0,00
No residentes	0,00	0,00	0,00	0,00	0,00	0,00	0,00	0,00	0,00	0,00	0,00	0,00
<b>XI. OTRAS CUENTAS POR PAGAR (h+i)</b>	<b>355,63</b>	<b>355,64</b>	<b>355,60</b>	<b>355,80</b>	<b>355,44</b>	<b>355,40</b>	<b>355,43</b>	<b>355,80</b>	<b>355,33</b>	<b>355,13</b>	<b>355,11</b>	<b>355,36</b>
<b>h. Creditos comerciales y anticipos</b>	<b>0,05</b>	<b>0,06</b>	<b>0,05</b>	<b>0,05</b>	<b>0,05</b>	<b>0,06</b>	<b>0,05</b>	<b>0,05</b>	<b>0,05</b>	<b>0,05</b>	<b>0,05</b>	<b>0,05</b>
Gobierno Central	0,01	0,02	0,01	0,01	0,01	0,02	0,01	0,01	0,01	0,01	0,01	0,01
Otras sociedades de depósito	0,04	0,04	0,04	0,04	0,04	0,04	0,04	0,04	0,04	0,04	0,04	0,04
Otras sociedades no financieras	0,00	0,00	0,00	0,00	0,00	0,00	0,00	0,00	0,00	0,00	0,00	0,00
<b>i. Otros</b>	<b>355,58</b>	<b>355,58</b>	<b>355,55</b>	<b>355,75</b>	<b>355,39</b>	<b>355,34</b>	<b>355,38</b>	<b>355,75</b>	<b>355,28</b>	<b>355,08</b>	<b>355,06</b>	<b>355,31</b>
<b>Sectores residentes</b>	<b>355,58</b>	<b>355,58</b>	<b>355,55</b>	<b>355,75</b>	<b>355,39</b>	<b>355,34</b>	<b>355,38</b>	<b>355,75</b>	<b>355,28</b>	<b>355,08</b>	<b>355,06</b>	<b>355,31</b>
a.p.1 Provisiones, amortizaciones y depreciaciones	350,05	350,04	350,04	350,02	349,86	349,87	349,88	349,89	349,70	349,54	349,53	349,54
a.p.1.1 Provisiones	348,57	348,57	348,57	348,55	348,55	348,56	348,57	348,58	348,58	348,58	348,57	348,57
a.p.1.2 Amortizaciones	0,00	0,00	0,00	0,00	0,00	0,00	0,00	0,00	0,00	0,00	0,00	0,00
a.p.1.3 Depreciaciones	1,48	1,47	1,47	1,47	1,31	1,31	1,31	1,31	1,12	0,96	0,96	0,97
a.p.2 Otros	5,53	5,54	5,51	5,73	5,53	5,47	5,50	5,86	5,58	5,54	5,53	5,77
<b>XII. ACCIONES Y OTRAS PARTICIPACIONES DE CAPITAL</b>	<b>20,17</b>	<b>20,17</b>	<b>20,04</b>	<b>20,13</b>	<b>19,95</b>	<b>20,02</b>	<b>20,03</b>	<b>20,09</b>	<b>20,21</b>	<b>20,21</b>	<b>20,36</b>	<b>20,37</b>
Fondos aportados por propietarios	11,83	11,83	11,83	11,83	11,83	11,83	11,83	11,83	11,83	11,83	11,83	11,83
Utilidades retenidas	8,25	8,26	8,27	8,26	8,27	8,29	8,31	8,35	8,40	8,45	8,51	8,56
Reservas generales y especiales	0,09	0,08	-0,06	0,04	-0,15	-0,10	-0,11	-0,09	-0,02	-0,07	0,02	-0,02
Ajuste por valoración	0,00	0,00	0,00	0,00	0,00	0,00	0,00	0,00	0,00	0,00	0,00	0,00

## 1.8 CAPTACIONES DEL SISTEMA FINANCIERO

### Por tipo de Institución Financiera

En millones de dólares al final del período

	2009			2010								
	Oct.	Nov.	Dic.	Ene.	Feb.	Mar.	Abr.	May.	Jun.	Jul.	Ago.	Sep.
<b>Depósitos vista Panorama Financiero</b>	<b>5.172,0</b>	<b>5.680,3</b>	<b>5.876,5</b>	<b>5.902,3</b>	<b>6.185,8</b>	<b>6.372,8</b>	<b>6.325,1</b>	<b>6.413,1</b>	<b>6.485,7</b>	<b>6.516,7</b>	<b>6.889,0</b>	<b>6.774,4</b>
Depósitos vista BCE (1)	952,2	1.052,0	974,4	1.030,1	1.177,7	1.127,2	1.204,2	1.197,8	1.278,9	1.238,0	1.410,6	1.250,6
Depósitos vista Bancos (2)	4.184,3	4.591,1	4.863,4	4.833,4	4.967,9	5.205,5	5.075,2	5.161,9	5.153,9	5.226,3	5.427,5	5.473,2
Depósitos vista BNF (2)	35,6	37,2	38,8	38,8	40,1	40,1	45,8	53,4	52,8	52,5	50,9	50,6
<b>Cuasidiner Panorama Financiero</b>	<b>9.164,0</b>	<b>9.089,6</b>	<b>9.638,7</b>	<b>9.685,4</b>	<b>9.717,1</b>	<b>9.842,5</b>	<b>10.177,6</b>	<b>10.258,6</b>	<b>10.498,9</b>	<b>10.742,0</b>	<b>10.808,3</b>	<b>10.834,1</b>
Depósitos de ahorro	4.415,8	4.346,5	4.824,1	4.708,1	4.658,1	4.750,8	5.097,7	5.055,8	5.144,8	5.184,5	5.228,0	5.196,2
Depósitos a plazo fijo	4.319,7	4.281,9	4.318,7	4.470,0	4.574,0	4.629,6	4.611,2	4.734,6	4.816,7	4.932,9	4.980,1	4.994,0
Depósitos restringidos	252,9	268,4	303,3	306,3	310,1	296,5	302,0	298,0	310,7	361,7	356,3	383,2
Operaciones de reperto	9,2	2,1	3,5	7,9	2,5	3,1	1,9	1,5	2,5	1,6	1,7	4,6
Otros depósitos	166,5	190,8	189,1	193,1	172,5	162,4	164,9	168,8	224,2	261,4	242,1	256,2
<b>Cuasidiner Bancos Privados</b>	<b>6.909,0</b>	<b>6.841,9</b>	<b>7.272,5</b>	<b>7.323,0</b>	<b>7.348,0</b>	<b>7.387,6</b>	<b>7.599,6</b>	<b>7.629,2</b>	<b>7.776,5</b>	<b>7.981,9</b>	<b>8.012,3</b>	<b>7.989,2</b>
Depósitos de ahorro	3.373,8	3.310,1	3.690,1	3.604,4	3.566,3	3.627,5	3.905,9	3.857,9	3.909,8	3.955,9	3.967,2	3.929,3
Depósitos a plazo fijo	3.201,9	3.168,1	3.184,2	3.307,4	3.395,4	3.394,1	3.321,2	3.401,0	3.427,2	3.513,4	3.542,8	3.512,7
Depósitos restringidos	172,4	189,0	224,1	228,6	232,7	219,9	226,5	235,6	237,9	272,9	282,3	310,0
Operaciones de reperto	8,4	1,4	2,6	7,2	1,9	2,2	0,0	0,6	2,3	1,4	1,6	4,3
Otros depósitos	152,6	173,3	171,5	175,4	151,6	143,5	146,0	147,1	201,6	238,4	218,3	232,9
<b>Cuasidiner BNF</b>	<b>216,7</b>	<b>216,1</b>	<b>240,0</b>	<b>231,5</b>	<b>227,5</b>	<b>228,3</b>	<b>253,6</b>	<b>244,4</b>	<b>268,8</b>	<b>257,2</b>	<b>264,0</b>	<b>271,6</b>
Depósitos de ahorro	176,9	175,9	201,0	195,7	192,8	192,8	214,2	216,9	214,2	223,6	232,4	232,4
Depósitos a plazo fijo	37,7	38,1	36,8	34,0	32,2	33,7	34,5	28,0	30,0	32,0	28,7	36,5
Depósitos restringidos	0,0	0,0	0,0	0,0	0,0	0,0	0,0	0,0	0,0	0,0	0,0	0,0
Operaciones de reperto	0,0	0,0	0,0	0,0	0,0	0,0	0,0	0,0	0,0	0,0	0,0	0,0
Otros depósitos	2,1	2,2	2,1	1,9	2,6	1,9	2,2	2,2	2,2	2,7	2,9	2,7
<b>Cuasidiner Sociedades Financieras</b>	<b>376,4</b>	<b>359,9</b>	<b>371,8</b>	<b>372,2</b>	<b>367,3</b>	<b>375,0</b>	<b>400,7</b>	<b>422,4</b>	<b>444,7</b>	<b>455,9</b>	<b>464,6</b>	<b>484,3</b>
Depósitos de ahorro	0,0	0,0	0,0	0,0	0,0	0,0	0,0	0,0	0,0	0,0	0,0	0,0
Depósitos a plazo fijo	371,6	352,6	365,4	365,9	360,7	367,5	393,0	415,7	438,9	449,8	458,4	478,6
Depósitos restringidos	0,1	0,1	0,2	0,3	0,2	0,2	0,1	0,4	0,2	0,2	0,2	0,2
Operaciones de reperto	0,8	0,6	0,9	0,7	0,6	0,6	1,9	0,9	0,2	0,2	0,1	0,1
Otros depósitos	4,0	6,6	5,3	5,3	5,8	6,7	5,6	5,4	5,7	5,7	6,0	5,4
<b>Cuasidiner Mutualistas</b>	<b>343,3</b>	<b>344,6</b>	<b>356,5</b>	<b>356,3</b>	<b>352,4</b>	<b>358,0</b>	<b>365,1</b>	<b>370,6</b>	<b>377,0</b>	<b>378,9</b>	<b>383,0</b>	<b>384,8</b>
Depósitos de ahorro	168,8	168,4	178,8	177,1	174,9	176,9	181,5	180,6	182,1	182,5	188,2	187,7
Depósitos a plazo fijo	172,1	173,8	175,1	176,6	175,1	178,8	180,9	187,0	192,3	193,8	192,4	194,6
Depósitos restringidos	1,9	1,9	2,1	2,0	2,0	2,0	2,0	2,4	2,3	2,2	2,1	2,1
Operaciones de reperto	0,0	0,0	0,0	0,0	0,0	0,0	0,0	0,0	0,0	0,0	0,0	0,0
Otros depósitos	0,5	0,6	0,4	0,5	0,5	0,3	0,6	0,6	0,4	0,3	0,3	0,4
<b>Cuasidiner BEV</b>	<b>14,2</b>	<b>12,8</b>	<b>13,5</b>	<b>14,2</b>	<b>15,6</b>	<b>15,1</b>	<b>21,0</b>	<b>21,9</b>	<b>20,3</b>	<b>24,0</b>	<b>25,7</b>	<b>25,2</b>
Depósitos de ahorro	14,2	12,8	13,5	14,2	15,6	15,1	21,0	21,9	20,3	24,0	25,7	25,2
Depósitos a plazo fijo	0,0	0,0	0,0	0,0	0,0	0,0	0,0	0,0	0,0	0,0	0,0	0,0
Depósitos restringidos	0,0	0,0	0,0	0,0	0,0	0,0	0,0	0,0	0,0	0,0	0,0	0,0
Operaciones de reperto	0,0	0,0	0,0	0,0	0,0	0,0	0,0	0,0	0,0	0,0	0,0	0,0
Otros depósitos	0,0	0,0	0,0	0,0	0,0	0,0	0,0	0,0	0,0	0,0	0,0	0,0
<b>Cuasidiner Cooperativas</b>	<b>1.288,6</b>	<b>1.298,2</b>	<b>1.367,0</b>	<b>1.371,6</b>	<b>1.387,8</b>	<b>1.441,3</b>	<b>1.499,0</b>	<b>1.531,1</b>	<b>1.573,3</b>	<b>1.606,7</b>	<b>1.629,0</b>	<b>1.643,3</b>
Depósitos de ahorro	682,2	679,7	740,7	716,6	708,5	738,6	772,3	781,1	795,7	799,3	824,2	821,7
Depósitos a plazo fijo	521,4	534,2	540,5	570,3	594,6	619,2	643,8	665,0	691,3	707,6	719,3	737,1
Depósitos restringidos	78,5	77,4	76,8	75,5	75,2	74,3	73,3	72,6	72,6	86,4	71,6	70,9
Operaciones de reperto	0,0	0,0	0,0	0,0	0,0	0,0	0,0	0,0	0,0	0,0	0,0	0,0
Otros depósitos	6,6	7,3	9,0	9,2	9,4	9,1	9,6	12,4	13,8	13,3	13,9	13,5
<b>Cuasidiner CFN</b>	<b>3,5</b>	<b>3,6</b>	<b>3,6</b>	<b>3,6</b>	<b>3,6</b>	<b>21,8</b>	<b>21,9</b>	<b>22,4</b>	<b>22,1</b>	<b>22,3</b>	<b>22,4</b>	<b>22,7</b>
Depósitos de ahorro	0,0	0,0	0,0	0,0	0,0	0,0	0,1	0,2	0,2	0,3	0,3	0,0
Depósitos a plazo fijo	3,5	3,5	3,5	3,5	3,5	21,7	21,8	21,9	21,9	22,0	22,0	22,5
Depósitos restringidos	0,0	0,0	0,0	0,0	0,0	0,0	0,0	0,0	0,0	0,0	0,0	0,0
Operaciones de reperto	0,0	0,0	0,0	0,0	0,0	0,0	0,0	0,0	0,0	0,0	0,0	0,1
Otros depósitos	0,0	0,0	0,0	0,0	0,0	0,0	0,0	0,0	0,0	0,0	0,0	0,0
<b>Cuasidiner Tarjetas de Crédito</b>	<b>12,3</b>	<b>12,5</b>	<b>13,9</b>	<b>13,0</b>	<b>14,9</b>	<b>15,5</b>	<b>16,8</b>	<b>16,9</b>	<b>16,1</b>	<b>15,3</b>	<b>14,1</b>	<b>13,3</b>
Depósitos de ahorro	0,0	0,0	0,0	0,0	0,0	0,0	0,0	0,0	0,0	0,0	0,0	0,0
Depósitos a plazo fijo	11,6	11,6	13,1	12,2	12,5	14,6	15,9	16,0	15,2	14,4	13,2	12,0
Depósitos restringidos	0,0	0,0	0,0	0,0	0,0	0,0	0,0	0,0	0,0	0,0	0,0	0,0
Operaciones de reperto	0,0	0,0	0,0	0,0	0,0	0,0	0,0	0,0	0,0	0,0	0,0	0,0
Otros depósitos	0,8	0,9	0,8	0,8	2,5	0,9	0,9	1,0	0,9	0,9	0,9	1,3

(1) Corresponde a depósitos de empresas públicas y gobiernos locales y provinciales. (2) Se refiere a depósitos de particulares en cuenta corriente.

FUENTE: Instituciones Financieras.

## 1.9 CRÉDITO AL SECTOR PRIVADO (Particulares) (1)

### Por tipo de Institución Financiera

En millones de dólares al final del período

	2009						2010					
	Oct.	Nov.	Dic.	Ene.	Feb.	Mar.	Abr.	May.	Jun.	Jul.	Ago.	Sep.
<b>Crédito Panorama Financiero</b>	<b>14.096,3</b>	<b>14.339,7</b>	<b>14.522,6</b>	<b>14.416,3</b>	<b>14.444,3</b>	<b>14.763,0</b>	<b>15.160,3</b>	<b>15.434,1</b>	<b>15.710,1</b>	<b>16.110,8</b>	<b>16.425,8</b>	<b>16.837,8</b>
Cartera	13.321,0	13.543,2	13.772,2	13.666,8	13.728,9	13.940,4	14.320,5	14.624,1	14.916,2	15.284,2	15.565,0	15.925,4
Por vencer	12.112,4	12.303,0	12.645,2	12.478,4	12.494,2	12.735,6	13.126,6	13.412,1	13.736,5	14.072,1	14.343,2	14.715,5
Vencida (2)	1.208,6	1.240,2	1.127,0	1.188,4	1.234,7	1.204,7	1.193,9	1.212,1	1.179,7	1.212,2	1.221,9	1.210,0
Títulos valores (repos)	313,8	329,0	306,3	307,2	272,6	329,9	342,4	351,1	359,1	389,4	412,6	448,1
Otros activos	461,6	467,5	444,1	442,3	442,8	492,7	497,4	458,9	434,8	437,2	448,2	464,3
<b>Crédito Bancos Privados</b>	<b>10.130,4</b>	<b>10.310,8</b>	<b>10.420,4</b>	<b>10.227,2</b>	<b>10.235,2</b>	<b>10.437,3</b>	<b>10.742,1</b>	<b>10.946,6</b>	<b>11.141,8</b>	<b>11.342,7</b>	<b>11.540,8</b>	<b>11.803,4</b>
Cartera	9.653,5	9.828,3	9.978,1	9.800,2	9.809,7	9.921,6	10.214,4	10.407,3	10.625,8	10.809,7	10.977,1	11.199,3
Por vencer	8.774,8	8.932,6	9.169,5	8.961,3	8.946,3	9.068,4	9.370,3	9.552,7	9.791,2	9.964,9	10.127,5	10.349,4
Vencida (2)	878,7	895,7	808,6	838,9	863,4	853,2	844,1	854,6	844,8	844,8	849,6	849,9
Títulos valores (repos)	143,5	145,2	154,0	144,5	143,7	194,2	207,0	212,3	213,1	229,4	252,8	276,9
Otros activos	333,4	337,3	288,3	282,5	281,9	321,5	320,7	326,9	303,0	303,6	310,8	327,3
<b>Crédito BNF</b>	<b>723,0</b>	<b>732,6</b>	<b>787,9</b>	<b>816,0</b>	<b>847,7</b>	<b>892,0</b>	<b>907,9</b>	<b>907,9</b>	<b>907,9</b>	<b>987,4</b>	<b>1.018,5</b>	<b>1.018,5</b>
Cartera	696,8	705,7	740,4	763,5	790,3	828,8	863,3	893,7	893,7	972,4	1.003,1	1.003,1
Por vencer	581,8	588,0	617,7	632,6	656,7	698,1	737,2	768,3	840,0	868,3	868,3	868,3
Vencida (2)	115,0	117,8	122,7	130,9	133,6	130,7	126,0	125,4	132,4	134,8	134,8	134,8
Títulos valores (repos)	0,0	0,0	0,0	0,0	0,0	0,0	0,0	0,0	0,0	0,0	0,0	0,0
Otros activos	26,2	26,9	47,5	52,5	57,4	63,2	63,5	14,2	14,2	15,0	15,4	15,4
<b>Crédito Sociedades Financieras</b>	<b>796,5</b>	<b>799,6</b>	<b>816,4</b>	<b>846,5</b>	<b>839,0</b>	<b>844,9</b>	<b>848,8</b>	<b>866,0</b>	<b>875,4</b>	<b>883,7</b>	<b>927,3</b>	<b>967,6</b>
Cartera	775,5	777,6	793,6	824,5	815,6	817,1	823,4	836,1	844,2	851,9	894,9	936,0
Por vencer	726,0	727,1	748,9	776,6	761,2	765,4	773,6	788,2	798,1	805,8	849,9	890,7
Vencida (2)	49,5	50,5	44,7	47,9	54,4	51,7	49,8	47,9	46,2	46,2	44,9	45,4
Títulos valores (repos)	6,2	6,4	6,5	6,2	7,4	6,8	5,2	5,8	6,4	6,4	4,6	4,7
Otros activos	14,8	15,7	16,4	15,8	16,0	21,0	20,2	24,2	24,8	25,4	27,9	27,0
<b>Crédito Mutualistas</b>	<b>257,3</b>	<b>264,5</b>	<b>273,6</b>	<b>279,9</b>	<b>283,1</b>	<b>294,5</b>	<b>288,1</b>	<b>297,3</b>	<b>312,0</b>	<b>318,4</b>	<b>328,1</b>	<b>334,9</b>
Cartera	223,4	230,8	234,4	241,1	248,8	259,9	259,1	268,4	283,2	289,6	297,3	304,3
Por vencer	200,6	206,9	216,0	221,0	227,7	240,4	239,1	248,1	264,3	270,1	277,7	283,4
Vencida (2)	22,8	23,9	18,4	20,1	21,1	19,6	19,9	20,2	18,9	19,5	19,6	20,9
Títulos valores (repos)	20,6	20,4	26,1	25,9	21,8	21,7	16,3	16,3	16,2	16,2	16,2	16,2
Otros activos	13,3	13,3	13,1	12,9	12,5	12,8	12,8	12,7	12,6	12,7	14,7	14,5
<b>Crédito BEV</b>	<b>54,3</b>	<b>53,9</b>	<b>53,5</b>	<b>53,4</b>	<b>55,2</b>	<b>54,0</b>	<b>60,5</b>	<b>62,1</b>	<b>64,0</b>	<b>84,2</b>	<b>84,0</b>	<b>85,6</b>
Cartera	45,7	45,3	44,8	44,5	44,7	44,2	50,6	51,9	54,1	74,9	75,0	76,7
Por vencer	43,5	43,0	42,7	42,3	42,7	42,6	49,1	50,4	52,6	73,5	73,8	75,5
Vencida (2)	2,2	2,2	2,1	2,2	2,1	1,6	1,5	1,5	1,4	1,4	1,2	1,2
Títulos valores (repos)	1,0	1,0	1,0	1,0	1,0	1,0	1,0	1,0	0,2	0,2	0,2	0,2
Otros activos	7,7	7,7	7,8	7,9	9,5	8,9	8,9	9,3	8,9	9,1	8,8	8,7
<b>Crédito Cooperativas</b>	<b>1.415,2</b>	<b>1.431,5</b>	<b>1.452,2</b>	<b>1.460,4</b>	<b>1.486,5</b>	<b>1.524,8</b>	<b>1.560,4</b>	<b>1.597,3</b>	<b>1.646,0</b>	<b>1.698,2</b>	<b>1.745,0</b>	<b>1.779,8</b>
Cartera	1.348,2	1.362,4	1.379,0	1.386,7	1.407,5	1.444,9	1.479,0	1.515,2	1.560,3	1.610,1	1.656,8	1.697,0
Por vencer	1.281,0	1.292,4	1.321,8	1.317,8	1.336,8	1.382,1	1.416,7	1.449,2	1.498,9	1.545,2	1.590,5	1.630,6
Vencida (2)	67,3	70,0	57,2	68,9	70,8	62,8	63,3	65,9	61,4	64,8	66,3	66,3
Títulos valores (repos)	63,6	65,8	70,2	70,7	75,6	76,6	78,2	78,9	82,4	84,6	84,7	79,3
Otros activos	3,4	3,3	3,0	3,0	3,5	3,3	3,2	3,3	3,3	3,6	3,5	3,5
<b>Crédito CFN (3)</b>	<b>578,0</b>	<b>602,1</b>	<b>564,4</b>	<b>577,3</b>	<b>552,1</b>	<b>572,7</b>	<b>587,5</b>	<b>604,7</b>	<b>616,3</b>	<b>649,7</b>	<b>669,0</b>	<b>700,9</b>
Cartera	472,4	484,5	494,6	497,4	502,1	516,6	520,9	535,7	544,2	565,0	580,8	597,2
Por vencer	421,2	428,5	439,9	437,8	434,9	450,2	449,5	459,0	470,0	482,3	492,3	525,4
Vencida (2)	51,2	55,9	54,8	59,6	67,3	66,4	71,4	76,7	74,2	82,8	88,5	71,8
Títulos valores (repos)	79,0	90,4	42,7	53,0	23,1	29,8	34,8	36,9	40,0	52,5	55,2	70,9
Otros activos	26,6	27,3	27,1	26,9	26,8	26,3	31,9	32,2	32,0	32,1	33,0	32,8
<b>Crédito Tarjetas de Crédito</b>	<b>106,0</b>	<b>109,3</b>	<b>113,9</b>	<b>115,6</b>	<b>110,8</b>	<b>108,1</b>	<b>110,5</b>	<b>116,4</b>	<b>111,3</b>	<b>111,1</b>	<b>111,3</b>	<b>112,5</b>
Cartera	105,6	108,8	107,3	109,0	110,2	107,5	110,0	115,9	110,7	110,6	110,8	111,9
Por vencer	83,5	84,5	88,9	89,1	88,0	88,8	91,1	96,2	93,2	90,3	91,5	92,2
Vencida (2)	22,0	24,3	18,5	19,9	22,2	18,7	18,9	19,8	17,6	20,3	19,3	19,7
Títulos valores (repos)	0,0	0,0	6,0	6,0	0,0	0,0	0,0	0,0	0,0	0,0	0,0	0,0
Otros activos	0,5	0,5	0,6	0,6	0,6	0,6	0,4	0,5	0,5	0,5	0,6	0,6

(1) En julio del 2001 Filanbanco cerró sus puertas al público. A partir de julio del 2002 se excluye el Filanbanco porque no se dispone del balance. (2) Incluye cartera que no devenga intereses. (3) A partir de julio de 2002, con el cambio del Catálogo de Cuentas de la Superintendencia de Bancos, los bancos registran en su cartera, los créditos otorgados por la CFN a través de la banca. Con anterioridad, los bancos registraban como contingentes en sus balances.

FUENTE: Instituciones financieras.



## 1.10.1 TASAS DE INTERÉS REFERENCIALES VIGENTES

Período	Vigencia	Básica (1)	Pasiva (2)(*)	Activa (3)(**)	Legal (4)	Máxima Convencional (5)	
2009	Julio	29 Jun al 5 Jul 06 al 12 13 al 19 20 al 26	0,20 0,20 0,20 0,20	5,59	9,22	9,22	9,33
	Agosto	27 Jul al 02 Ago 03 al 09 10 al 16 17 al 23 24 al 30	0,20 0,20 0,20 0,20 0,20	5,56	9,15	9,15	9,33
	Septiembre	31 Ago al 06 Sep 07 al 13 14 al 20 21 al 27	0,20 0,20 0,20 0,20	5,57	9,15	9,15	9,33
Octubre	28 Sep al 04 Oct 05 al 11 12 al 18 19 al 25	0,20 0,20 0,20 0,20	5,44	9,19	9,19	9,19	9,33
	Noviembre	26 Oct al 01 Nov 02 al 08 09 al 15 16 al 22 23 al 29	0,20 0,20 0,20 0,20 0,20	5,44	9,19	9,19	9,33
	Diciembre	30 Nov al 06 Dic 07 al 13 14 al 20 21 al 27	0,20 0,20 0,20 0,20	5,24	9,19	9,19	9,33
2010	Enero	28 Dic al 03 Ene 04 al 10 11 al 17 18 al 24 25 al 31	0,20 0,20 0,20 0,20 0,20	5,24	9,13	9,13	9,33
	Febrero	01 al 07 08 al 14 15 al 21 22 al 28	0,20 0,20 0,20 0,20	5,16	9,10	9,10	9,33
	Marzo	01 al 07 08 al 14 15 al 21 22 al 28	0,20 0,20 0,20 0,20	4,87	9,21	9,21	9,33
Abril	29 Mar al 04 Abr 05 al 11 12 al 18 19 al 25	0,20 0,20 0,20 0,20	4,86	9,12	9,12	9,12	9,33
	Mayo	26 Abr al 02 May 03 al 09 10 al 16 17 al 23 24 al 30	0,20 0,20 0,20 0,20 0,20	4,57	9,11	9,11	9,33
	Junio	31 May al 06 Jun 07 al 13 14 al 20 21 al 27	0,20 0,20 0,20 0,20	4,40	9,02	9,02	9,33
Julio	28 Jun al 04 Jul 05 al 11 12 al 18 19 al 25	0,20 0,20 0,20 0,20	4,39	8,99	8,99	8,99	9,33
	Agosto	26 Jul al 01 Ago 02 al 08 09 al 15 16 al 22 23 al 29	0,20 0,20 0,20 0,20 0,20	4,25	9,04	9,04	9,33
	Septiembre	30 Ago al 05 Sep 06 al 12 13 al 19 20 al 26	0,20 0,20 0,20 0,20	4,25	9,04	9,04	9,33
Octubre	27 Sep al 03 Oct 04 al 10 11 al 17 18 al 24 25 al 31	0,20 0,20 0,20 0,20 0,20	4,30	8,94	8,94	8,94	9,33
	Noviembre	1 al 7	0,20	4,30	8,94	8,94	9,33

(1) La Tasa Básica tendrá vigencia semanal, y se calculará y publicará la semana anterior a la de su vigencia. Es el rendimiento promedio ponderado nominal de los títulos de plazo inferior a un año, emitidos y colocados por el Banco Central del Ecuador en las 4 semanas anteriores a la semana de publicación. En caso de no realizarse ninguna colocación en las 4 semanas anteriores a la semana de cálculo, y publicación, la tasa básica del Banco Central del Ecuador corresponderá al rendimiento promedio ponderado nominal de los títulos a plazo inferior a un año, emitidos y colocados por el Banco Central del Ecuador en la última semana en donde se registren colocaciones de estos títulos valores. (según Regulación 175-2009 del 07 de enero de 2009). (2) Corresponde al promedio ponderado por monto, de las tasas de interés efectivas pasivas remitidas por las instituciones financieras al Banco Central del Ecuador, para todos los rangos de plazos. (3) Corresponde a la tasa de interés activa efectiva referencial para el segmento comercial corporativo. (4) Corresponde a la tasa menor entre la tasa de interés activa efectiva referencial para el segmento comercial corporativo y la tasa de interés activa efectiva máxima del segmento comercial corporativo. (5) Será igual a la tasa activa efectiva máxima del segmento comercial corporativo. (\*) La base de cálculo corresponderá a las tasas de interés efectivas convenidas en las operaciones realizadas en las cuatro semanas precedentes a la última semana completa de cada mes, promedio que será ponderado por monto en dólares de los Estados Unidos de América. (\*\*) En los meses de agosto y septiembre no se publicó la tasa máxima convencional, debido al periodo de transición hacia el nuevo esquema de tasas de interés, expedito en la Ley del Costo Máximo Efectivo del Crédito, en Julio de 2007.

FUENTE: Instituciones Financieras Privadas.

**1.10.2 TASAS DE INTERÉS ACTIVAS EFECTIVAS Y MÁXIMAS REFERENCIALES VIGENTES  
POR SEGMENTO DE CRÉDITO**

Período / Segmento	SEGMENTO PRODUCTIVO						SEGMENTO DE CONSUMO				SEGMENTO MICROCRÉDITO						SEGMENTO VIVIENDA	
	Productivo Corporativo (1) (*)	Máxima Productivo Corporativo (9)	Productivo Empresarial (2)	Máxima Productivo Empresarial (9)	Productivo PYMES (3) (*)	Máxima Productivo PYMES (9)	Consumo (4) (*)	Máxima Consumo (9)	Consumo Minorista (**)	Máxima Consumo Minorista	Microcrédito acumulación ampliada (5) (*)	Máxima Microcrédito acumulación ampliada (9)	Microcrédito acumulación simple (6) (*)	Máxima Microcrédito acumulación simple (9)	Microcrédito Minorista (7) (*)	Máxima Microcrédito Minorista (9)	Vivienda (8) (*)	Máxima Vivienda (9)
<b>2007</b>																		
Agosto	14,76	22,50				21,00	32,27			23,90	41,86						12,90	17,23
Septiembre	10,82	14,03			14,17	17,82	24,56	25,92	37,27	23,06	30,30						11,50	14,77
Octubre	10,70	13,04			14,10	18,47	24,60	24,96	33,76	24,75	31,97	36,24	50,86	42,90	48,21	12,15	14,88	
Noviembre	10,55	12,28			13,31	17,32	17,89	22,58	21,17	30,67	23,27	31,80	50,57	35,06	48,21	12,19	14,04	
Diciembre	10,72	12,28			13,15	16,60	18,00	22,45	21,23	30,67	23,50	30,85	31,55	49,81	41,47	12,13	14,04	
<b>2008</b>																		
Enero	10,74	11,81			13,82	15,90	18,43	21,19	22,37	26,85	22,38	27,98	31,19	38,98	39,98	39,98	12,32	13,55
Febrero	10,50	11,55			13,60	15,64	17,74	20,41	21,30	25,56	22,33	27,98	30,86	38,98	38,31	39,98	12,27	13,50
Marzo	10,43	11,26			13,44	14,92	17,66	19,96	20,63	25,56	22,89	27,98	30,86	38,98	36,22	39,98	12,46	13,08
Abril	10,17	10,90			13,16	14,50	17,71	19,50	20,27	25,00	22,60	25,50	30,79	36,50	36,58	37,50	12,42	12,80
Mayo	10,14	10,00			12,76	13,50	17,68	18,50	20,43	24,00	21,89	25,50	30,42	36,50	35,23	37,50	12,24	12,00
Junio	9,59	10,00			12,47	13,50	17,20	18,38	20,09	23,73	21,37	25,50	29,46	36,50	35,31	37,50	11,71	12,00
Julio	9,52	9,83			12,10	13,08	16,99	17,82	19,91	23,11	21,40	25,50	29,95	35,50	34,71	36,50	11,47	11,83
Agosto	9,31	9,66			12,05	12,66	16,84	17,26	19,64	22,49	21,36	25,50	29,57	34,40	34,43	35,20	11,33	11,66
Septiembre	9,31	9,50			11,74	12,25	16,60	16,70	19,32	21,87	21,42	25,50	29,13	33,30	33,05	33,90	11,19	11,50
Octubre	9,24	9,33			11,57	11,83	16,30	16,30	19,00	21,24	22,06	25,50	28,83	33,30	32,38	33,90	11,01	11,33
Noviembre	9,18	9,33			11,24	11,83	15,90	16,30	18,61	21,24	22,53	25,50	28,91	33,30	31,87	33,90	10,82	11,33
Diciembre	9,14	9,33			11,13	11,83	15,76	16,30	18,55	21,24	22,91	25,50	29,16	33,30	31,84	33,90	10,87	11,33
<b>2009</b>																		
Enero	9,16	9,33			11,18	11,83	15,67	16,30	18,56	21,24	23,00	25,50	28,84	33,30	31,47	33,90	10,93	11,33
Febrero	9,21	9,33			11,21	11,83	15,69	16,30	18,64	21,24	23,19	25,50	28,41	33,30	31,90	33,90	10,97	11,33
Marzo	9,24	9,33			11,23	11,83	15,71	16,30	18,42	21,24	22,58	25,50	28,52	33,30	31,62	33,90	10,86	11,33
Abril	9,24	9,33			11,12	11,83	15,77	16,30	18,58	21,24	22,08	25,50	28,80	33,30	30,67	33,90	11,03	11,33
Mayo	9,26	9,33			11,20	11,83	15,69	16,30	18,53	21,24	22,05	25,50	28,88	33,30	30,37	33,90	11,11	11,33
Junio	9,24	9,33			10,92	11,83	15,38	18,92	18,59	26,94	22,41	25,50	28,99	33,30	29,80	35,27	11,15	11,33
Julio	9,22	9,33			11,14	11,83	16,80	18,92	-	-	23,03	25,50	29,47	33,30	30,80	33,90	11,15	11,33
Agosto	9,15	9,33	9,88	10,21	11,10	11,83	17,95	18,92	-	-	24,34	25,50	27,87	33,30	30,81	33,90	11,16	11,33
Septiembre	9,15	9,33	9,93	10,21	11,38	11,83	18,00	18,92	-	-	23,92	25,50	28,15	33,30	30,91	33,90	11,16	11,33
Octubre	9,19	9,33	9,84	10,21	11,32	11,83	18,03	18,92	-	-	23,74	25,50	28,56	33,30	30,83	33,90	11,13	11,33
Noviembre	9,19	9,33	9,84	10,21	11,32	11,83	18,03	18,92	-	-	23,74	25,50	28,56	33,30	30,83	33,90	11,13	11,33
Diciembre	9,19	9,33	9,90	10,21	11,28	11,83	17,94	18,92	-	-	23,29	25,50	27,78	33,30	30,54	33,90	11,15	11,33
<b>2010</b>																		
Enero	9,13	9,33	9,97	10,21	11,19	11,83	18,08	18,92	-	-	23,07	25,50	28,29	33,30	30,53	33,90	11,11	11,33
Febrero	9,10	9,33	9,92	10,21	11,38	11,83	18,10	16,30	-	-	22,90	25,50	27,85	33,30	29,72	33,90	11,05	11,33
Marzo	9,21	9,33	9,94	10,21	11,35	11,83	16,80	16,30	-	-	23,06	25,50	28,13	33,30	30,23	33,90	10,94	11,33
Abril	9,12	9,33	9,91	10,21	11,39	11,83	15,97	16,30	-	-	23,01	25,50	27,85	33,30	30,54	33,90	10,87	11,33
Mayo	9,11	9,33	9,88	10,21	11,35	11,83	15,95	16,30	-	-	22,78	25,50	27,79	27,50	30,76	30,50	10,77	11,33
Junio	9,02	9,33	9,87	10,21	11,35	11,83	15,92	16,30	-	-	22,67	25,50	26,36	27,50	29,14	30,50	10,74	11,33
Julio	8,99	9,33	9,77	10,21	11,33	11,83	15,86	16,30	-	-	22,65	25,50	24,97	27,50	27,69	30,50	10,56	11,33
Agosto	9,04	9,33	9,78	10,21	11,27	11,83	15,86	16,30	-	-	22,75	25,50	24,99	27,50	28,45	30,50	10,64	11,33
Septiembre	9,04	9,33	9,78	10,21	11,27	11,83	15,86	16,30	-	-	22,75	25,50	24,99	27,50	28,45	30,50	10,64	11,33
Octubre	8,94	9,33	9,67	10,21	11,32	11,83	15,89	16,30	-	-	23,08	25,50	25,17	27,50	28,70	30,50	10,62	11,33
Noviembre	8,94	9,33	9,67	10,21	11,32	11,83	15,89	16,30	-	-	23,08	25,50	25,17	27,50	28,70	30,50	10,62	11,33

(1) Son aquellas operaciones de crédito superiores a USD 1.000.000 otorgadas a personas naturales o jurídicas que cumplen los parámetros de definición del crédito productivo. Cuando el saldo adeudado del prestatario en créditos productivos con la institución financiera supere los USD 1.000.000, indiferentemente del monto la operación pertenecerá al segmento productivo-corporativo. (2) Son aquellas operaciones de crédito, cuyo monto por operación y saldo adeudado en créditos productivos a la institución financiera sea superior a USD 200.000 hasta USD 1.000.000, otorgadas a personas naturales o jurídicas que cumplen los parámetros de definición del crédito productivo. (3) Son aquellas operaciones de crédito cuyo monto por operación y saldo adeudado en créditos productivos a la institución financiera sea menor o igual a USD 200.000, otorgadas a personas naturales o jurídicas que cumplen los parámetros de definición del crédito productivo. Se incluye en este segmento todas las operaciones de crédito instrumentadas a favor de tarjeta habientes titulares constituidos exclusivamente como personas jurídicas. (4) Son créditos de consumo los otorgados por las instituciones controladas a personas naturales asalariadas y/o rentistas, que tengan por destino la adquisición de bienes de consumo o pago de servicios, que generalmente se amortizan en función de un sistema de cuotas periódicas y cuya fuente de pago es el ingreso neto mensual promedio del deudor, entendiéndose por éste el promedio de los ingresos brutos mensuales del núcleo familiar menos los gastos familiares estimados mensuales. (5) Son aquellas operaciones de crédito superiores a USD 10.000 otorgadas a microempresarios que registran un nivel de ventas anuales inferior a USD 100.000, a trabajadores por cuenta propia, o a un grupo de prestatarios con garantía solidaria. Cuando el saldo adeudado en micro créditos con la institución financiera supere los USD 10.000 indiferentemente del monto, la operación pertenecerá al segmento de microcrédito de acumulación ampliada. (6) Son aquellas operaciones de crédito, cuyo monto por operación y saldo adeudado en micro créditos a la institución financiera sea superior a USD 3.000 hasta USD 10.000, otorgadas a microempresarios que registran un nivel de ventas o ingresos anuales inferior a USD 100.000, a trabajadores por cuenta propia, o a un grupo de prestatarios con garantía solidaria. (7) Son aquellas operaciones de crédito cuyo monto por operación y saldo adeudado en microcréditos a la institución financiera sea menor o igual a USD 3.000, otorgadas a microempresarios que registran un nivel de ventas anuales inferior a USD 100.000, a trabajadores por cuenta propia, o a un grupo de prestatarios con garantía solidaria. (8) Son aquellas operaciones de crédito otorgadas a personas naturales para la adquisición, construcción, reparación, remodelación y mejoramiento de vivienda propia, siempre que se encuentren caucionadas con garantía hipotecaria y hayan sido otorgadas al usuario final del inmueble; caso contrario, se considerarán como operaciones de crédito comercial, de consumo o microcrédito según las características del sujeto de crédito y del monto de la operación. (9) Las tasas de interés activas efectivas máximas para cada uno de los segmentos de crédito, corresponderán a la tasa promedio ponderada por monto, en dólares de los Estados Unidos de América, de las operaciones de crédito concedidas en cada segmento, en las cuatro semanas anteriores a la última semana completa del mes en que entrará en vigencia, multiplicada por un factor a ser determinado por el Directorio del Banco Central del Ecuador. (\*) Promedio ponderado por monto, de las tasas de interés efectivas pactadas en las operaciones de crédito concedidas por las instituciones del sistema financiero privado. La base de cálculo corresponderá a las tasas de interés efectivas convenidas en las operaciones realizadas en las cuatro semanas precedentes a la última semana completa de cada mes. (\*\*) Según Regulación 190-2009 del 10 de junio de 2009, se establece un único segmento de las operaciones de crédito de consumo, tanto las concedidas de manera directa como a través de tarjetas de crédito.

FUENTE: Instituciones Financieras Privadas.

**1.11.1 BANCOS PRIVADOS (1)**  
**POSICIÓN SEMANAL DE ENCAJE BANCARIO (2)**  
**En millones de dólares**

<b>Período</b>	<b>Requerimiento de encaje bancario (3)</b>	<b>Posición de encaje semanal actual</b>	<b>Excedentes que compensan las deficiencias de la semana anterior</b>	<b>Posición neta</b>
<b>2009</b>				
Octubre				
01 - 07	1.740,9	2.884,1	0,0	2.884,1
08 - 14	1.735,6	3.271,2	0,0	3.271,2
15 - 21	1.754,6	3.362,1	0,0	3.362,1
22 - 28	1.761,6	2.986,0	0,0	2.986,0
Noviembre				
29 oct - 04 nov	1.757,1	3.191,5	0,0	3.191,5
05 - 11	1.757,0	3.092,0	0,0	3.092,0
12 - 18	1.772,2	2.898,0	0,0	2.898,0
19 - 25	1.778,2	2.528,9	0,0	2.528,9
26 nov - 2 dic	1.771,5	2.944,0	0,0	2.944,0
Diciembre				
03 - 09	1.785,8	3.398,9	0,0	3.398,9
10 - 16	1.812,0	4.115,6	0,0	4.115,6
17 - 23	1.862,4	4.363,3	0,0	4.363,3
24 - 30	1.882,5	4.359,1	0,0	4.359,1
<b>2010</b>				
Enero				
31 dic - 06 ene	1.908,0	5.435,8	0,0	5.435,8
07 - 13	1.920,5	5.603,1	0,0	5.603,1
14 - 20	1.910,9	5.074,6	0,0	5.074,6
21 - 27	1.901,0	4.148,8	0,0	4.148,8
28 ene - 3 feb	1.896,3	4.832,5	0,0	4.832,5
Febrero				
04 - 10	1.913,0	5.284,6	0,0	5.284,6
11 - 17	1.937,2	4.842,4	0,0	4.842,4
18 - 24	1.944,2	4.251,3	0,0	4.251,3
25 feb - 3 mar	1.936,1	3.775,0	0,0	3.775,0
Marzo				
04 - 10	1.939,4	4.299,3	0,0	4.299,3
11 - 17	1.959,9	3.844,8	0,0	3.844,8
18 - 24	1.965,9	3.788,4	0,0	3.788,4
25 - 31	1.943,5	4.351,2	0,0	4.351,2
Abril				
01 - 07	1.965,8	4.976,7	0,0	4.976,7
08 - 14	1.985,2	5.205,7	0,0	5.205,7
15 - 21	2.009,3	4.750,7	0,0	4.750,7
22 - 28	1.990,6	4.411,9	0,0	4.411,9
27 may - 2 jun	2.015,5	6.868,5	0,0	6.868,5
Mayo				
29 abr - 05 may	1.988,8	5.565,8	0,0	5.565,8
06 - 12	2.000,8	5.060,5	0,0	5.060,5
13 - 19	2.014,9	5.010,1	0,0	5.010,1
20 - 26	2.010,0	6.242,6	0,0	6.242,6
27 may - 2 jun	2.015,5	6.868,5	0,0	6.868,5
Junio				
03 - 09	2.025,9	6.206,1	0,0	6.206,1
10 - 16	2.033,4	5.405,5	0,0	5.405,5
17 - 23	2.031,1	5.365,0	0,0	5.365,0
24 - 30	2.021,3	5.580,5	0,0	5.580,5
Julio				
01 - 07	2.034,2	6.242,1	0,0	6.242,1
08 - 14	2.039,9	6.763,6	0,0	6.763,6
15 - 21	2.052,7	6.260,0	0,0	6.260,0
22 - 28	2.035,6	5.856,9	0,0	5.856,9
Agosto				
29 - 04 Ago	2.038,2	6.334,7	0,0	6.334,7
05 - 11	2.064,6	6.447,6	0,0	6.447,6
12 - 18	2.065,1	5.461,4	0,0	5.461,4
19 - 25	2.054,4	4.989,7	0,0	4.989,7
26 ago - 1 sep	2.048,3	5.114,5	0,0	5.114,5
Septiembre				
02 - 08	2.066,1	5.260,5	0,0	5.260,5
09 - 15	2.075,4	4.978,0	0,0	4.978,0
16 - 22	2.091,0	5.057,6	0,0	5.057,6
23 - 29	2.069,7	4.667,9	0,0	4.667,9

(1) Incluye bancos nacionales, extranjeros y de asistencia estatal. (2) Según Regulación N° 073-2001, del 11 de enero de 2001, se establece un encaje único del 4% para todos los depósitos y captaciones en dólares de los Estados Unidos de América realizados por los bancos y demás instituciones del sistema financiero público y privado sujetos al control de la Superintendencia de Bancos. Hasta un 1,6% de todos los depósitos y captaciones sujetos a encaje podrá constituirse con obligaciones para encaje emitidas por la CFN, con vencimiento de hasta un año, las que deberán obligatoriamente mantenerse en custodia del BCE. Hasta un 0,4% con obligaciones para encaje emitidas por la Corporación Financiera Nacional para cambiar los Bonos de Reactivación Económica (BRE) que forman parte del encaje o con los mismos BRE. En ambos casos, estos títulos deberán obligatoriamente mantenerse en custodia del Banco Central del Ecuador. Los bancos que no dispongan de estos títulos deberán continuar encajando este 0,4% en efectivo. (3) Corresponde al requerimiento acumulado de la semana de encaje que va de jueves a miércoles.

FUENTE: Banco Central del Ecuador.

## 1.11.2 ENCAJE LEGAL DEL SISTEMA FINANCIERO

### Porcentajes

Período	BANCOS PRIVADOS		ASOCIACIONES MUTUALISTAS	SOCIEDADES FINANCIERAS PRIVADAS	COOPERATIVAS DE AHORRO Y CRÉDITO ABIERTAS	OTRAS ENTIDADES FINANCIERAS	CORPORACION FINANCIERA NACIONAL	BANCO NACIONAL DE FOMENTO	BANCO ECUATORIANO DE LA VIVIENDA	DEPÓSITOS Y CAPTACIONES	
	Depósitos a la vista	Depósitos de ahorro, a plazo, de garantía, otros depósitos, fondo de tarjetahabientes, operaciones de reporte, títulos hipotecarios, obligaciones no convertibles y depósitos a plazo de más de 360 días	Depósitos de ahorro, a plazo, operaciones de reporte, títulos hipotecarios, y depósitos a plazo de más de 360 días	Depósitos a plazo, operaciones de reporte, títulos hipotecarios, obligaciones no convertibles y depósitos a plazo de más de 360 días	Depósitos y captaciones (9)	Depósitos a plazo, operaciones de reporte, obligaciones no convertibles y depósitos a plazo de más de 360 días	Depósitos a plazo, operaciones de reporte, bonos CFN, obligaciones no convertibles y depósitos a plazo de más de 360 días		Depósitos de ahorro, a plazo, bonos BEV, obligaciones no convertibles y depósitos a plazo de más de 360 días	Moneda extranjera	UVC
1988	12 Febrero	37	5	5		15		10	5		
	16 Marzo	25	5	5		15		10	5		
	9 Junio	25	5	5		10		10	5		
	30 Agosto	25	5	5		5		10	5		
	13 Octubre	27	5	5		5		10	5		
	20 Diciembre	29	5	5		5		10	5		
1989	2 Febrero	31	7	7		7		10	7		
	2 Noviembre	30	6	6		6		10	6		
1990	2 Marzo	30	6	6		6		10	6		
	12 Abril	32	6	6		6		10	6		
	6 Septiembre	32	6	6		6		10	6		
1991	28 Marzo	34	8	8		8		10	8	35	
	22 Mayo	34	8	8	8	8	8	10	8	35	
	13 Junio	34	8	8	8	8	8	10	8	35	
1992	19 Mayo	34	8	8	8	8	8	10	8	35	
	3 Septiembre	32	8	8	8	8	8	10	8	35	
1993	5 Febrero	28	8	8	8	8	8	10	8	35	
1994	31 Mayo	28	8	8	8	8	8	10	8	35	
	5 Julio	25	8	8	8	8	8	10	8	35	
	9 Agosto	10	10	9	9	9	9	10	10	10	
	16 Agosto	10	10	9	9	9	9	10	9	10	
	13 Octubre	10	10	10	10	10	10	10	10	10	
1995	22 Agosto	10	10	10	10	10	10	10	10	10	10
1997	26 Marzo	12	12	12	12	12	12	12	12	12	12
1998	23 Marzo	12	12	12	12	12	12	12	12	12	12
	23 Septiembre (1)	12	12	12	12	12	12	12	12	10	12
	29 Septiembre	12	12	12	12	12	12	12	12	2	12
	28 Diciembre (2)	12	12	12	12	12	12	12	12	4	12
1999	15 Enero (3)	16	16	16	16	16	16	16	16	4	16
	1 Diciembre (4)	19	19	19	19	19	19	19	19	4	19
	23 Diciembre (5)	24	24	24	24	24	24	24	24	2	24
2000	26 Enero (6)	9	9	9	9	9	9	9	9	9	9
	5 Diciembre (7)	8	8	8	8	8	8	8	8	-	-
2001	11 Enero (8)	4	4	4	4	4	4	4	4	-	-
2009	5 Marzo (10)	2	2	2	2	2	4	4	4	-	-

(1) Para el período comprendido entre el 24 de septiembre y el 7 de octubre de 1998, se establece un encaje único del 10% para todos los depósitos y captaciones en moneda extranjera. (2) A partir del 7 de enero de 1999, el encaje en moneda extranjera es del 4%. (3) A partir del 21 de enero de 1999, el encaje para todos los depósitos y captaciones en moneda nacional y en UVC es del 16%. (4) A partir del 2 de diciembre de 1999, el encaje para todos los depósitos y captaciones en moneda nacional y en UVC es del 19%. (5) A partir del 30 de diciembre de 1999, el encaje para todos los depósitos y captaciones en moneda nacional y en UVC es del 24% y en moneda extranjera del 2%. (6) Según Regulación No. 054-2000, a partir del 27 de enero de 2000, se establece un encaje unificado del 9% para todos los depósitos y captaciones en sucres y en dólares de los Estados Unidos de América, pudiendo constituirse el requerimiento de encaje indistintamente en sucres o dólares de los Estados Unidos de América. Para los depósitos y captaciones se utilizará la cotización de S/. 25.000 por dólar. (7) Según Regulación N° 072-2000, del 5 de diciembre de 2000, se establece un encaje único del 8% para todos los depósitos y captaciones en dólares de los Estados Unidos de América realizados por los bancos y demás instituciones del sistema financiero público y privado sujetos al control de la Superintendencia de Bancos. (8) Según Regulación N° 073-2001, del 11 de enero del 2001, se establece un encaje único del 4% para todos los depósitos y captaciones en dólares de los Estados Unidos de América realizados por los bancos y demás instituciones del sistema financiero público y privado sujetos al control de la Superintendencia de Bancos. (9) Hasta el 23 de junio de 1993, fecha en la que se publica el Registro Oficial No. 217 constaba en el artículo 17 de la Ley Orgánica de Régimen Monetario y Banco del Estado, el cual expresa: "Las instituciones que operen en el país bajo el control de la Superintendencia de Bancos, incluido el Banco del Estado, estarán obligadas a mantener, a juicio de la Junta Monetaria, una reserva sobre los depósitos y captaciones que tuviere a su cargo. Esta reserva se denominará encaje y se mantendrá en depósito en el Banco Central y marginalmente en la caja de las propias instituciones financieras." De aquí en adelante, el artículo 14 de esta misma Ley, excluye a las cooperativas de ahorro y crédito de esta obligación. (10) Según Regulación No. 178-2009, de marzo 4 de 2009, establece un encaje único del 2% para todos los depósitos y captaciones en dólares de los Estados Unidos de América realizados por los Bancos y demás instituciones del sistema financiero privado, sujetos a control de la Superintendencia de Bancos y Seguros. Para las instituciones financieras del sector público, establécese un encaje único del 4% para todos los depósitos y captaciones en dólares de los Estados Unidos de América.

FUENTE: Banco Central del Ecuador.

# FINANZAS PÚBLICAS

## Millones de Dólares

**OPERACIONES DEL SECTOR PÚBLICO NO FINANCIERO  
(Base Devengado)**

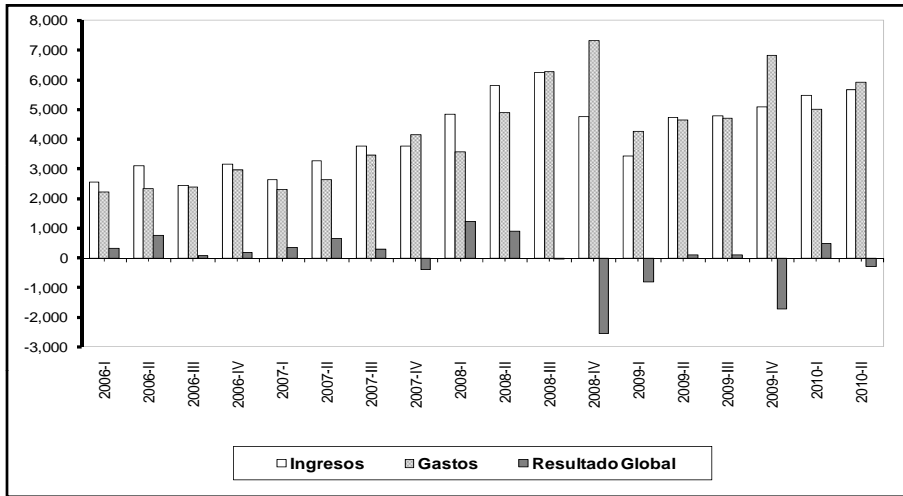

**DÉFICIT O SUPERAVIT POR SECTORES  
(Base Devengado)**

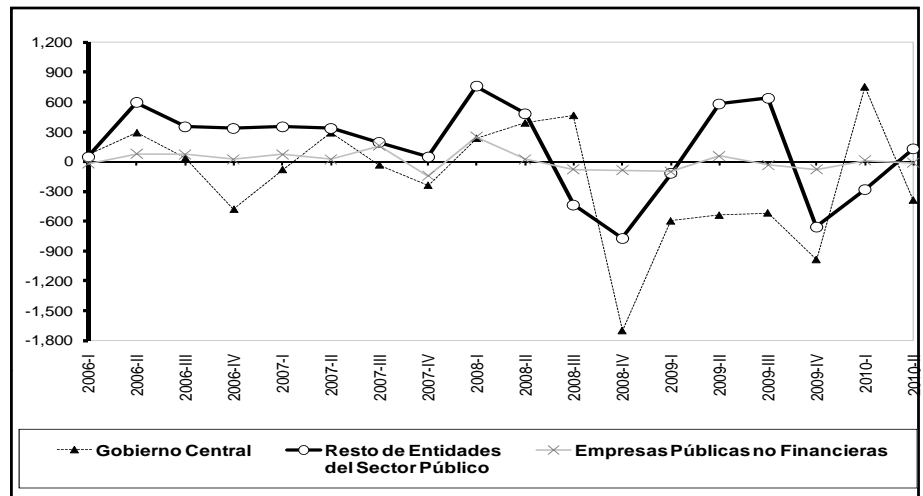

**SITUACIÓN FINANCIERA DEL GOBIERNO CENTRAL  
(Base Caja)**

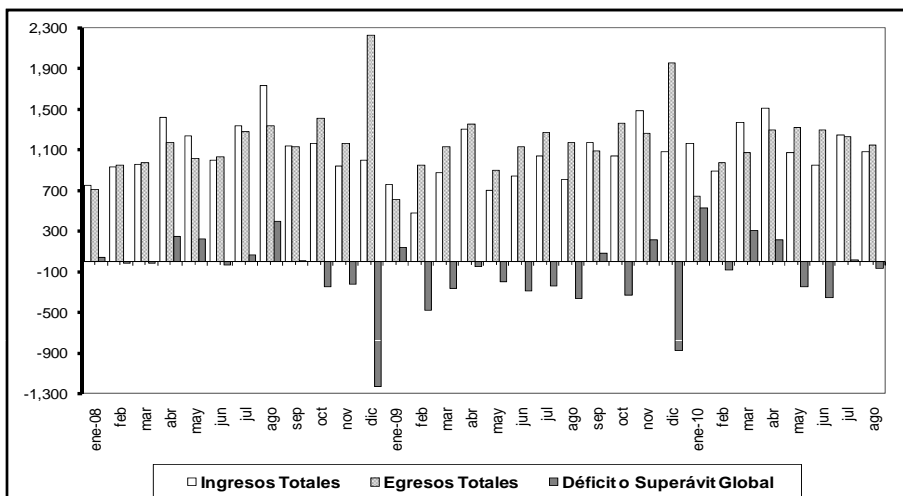

**INGRESOS DEL GOBIERNO CENTRAL  
(Base Caja)**

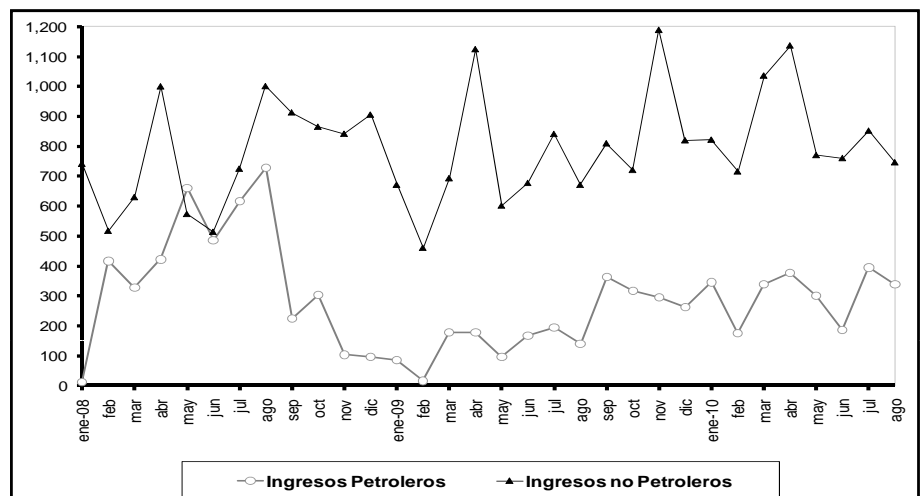

## 2.1 OPERACIONES DEL SECTOR PÚBLICO NO FINANCIERO (Base devengado)

### Porcentajes del PIB

Transacciones \ Período	Años										Trimestres								Mes			
	2000	2001	2002	2003	2004	2005	2006	2007	2008 (p)	2009 (p)	2008-I (5)	2008-II (5)	2008-III (5)	2008-IV (5)(p)	2009-I (5)(p)	2009-II (5)(p)	2009-III (5)(p)	2009-IV (5)(p)	2010-I (5)(p)	2010-II (5)(p)	Jul.-10 (5)(p)	Ago.-10 (5)(p)
<b>INGRESOS TOTALES</b>	<b>25,90</b>	<b>23,32</b>	<b>25,55</b>	<b>24,13</b>	<b>25,05</b>	<b>24,59</b>	<b>26,97</b>	<b>29,38</b>	<b>39,90</b>	<b>34,76</b>	<b>8,83</b>	<b>10,60</b>	<b>11,41</b>	<b>8,71</b>	<b>6,75</b>	<b>9,27</b>	<b>9,39</b>	<b>9,98</b>	<b>9,61</b>	<b>9,93</b>	<b>3,59</b>	<b>3,20</b>
<b>Petroleros</b>	<b>9,16</b>	<b>6,36</b>	<b>5,59</b>	<b>5,81</b>	<b>6,48</b>	<b>5,95</b>	<b>7,75</b>	<b>7,25</b>	<b>16,00</b>	<b>9,72</b>	<b>3,79</b>	<b>5,02</b>	<b>4,62</b>	<b>2,43</b>	<b>1,28</b>	<b>2,38</b>	<b>3,01</b>	<b>3,22</b>	<b>2,76</b>	<b>2,92</b>	<b>1,35</b>	<b>1,12</b>
Por exportaciones (4)	8,08	4,50	3,91	3,83	5,02	5,74	7,75	7,25	16,00	9,72	3,79	5,02	4,62	2,43	1,28	2,38	3,01	3,22	2,76	2,92	1,35	1,12
Por venta de derivados	1,09	1,87	1,68	1,98	1,46	0,21	0,00	0,00	0,00	0,00	0,00	0,00	0,00	0,00	0,00	0,00	0,00	0,00	0,00	0,00	0,00	0,00
<b>No Petroleros</b>	<b>15,79</b>	<b>16,46</b>	<b>19,20</b>	<b>18,00</b>	<b>17,84</b>	<b>18,48</b>	<b>19,95</b>	<b>20,87</b>	<b>22,13</b>	<b>23,52</b>	<b>4,67</b>	<b>5,19</b>	<b>6,26</b>	<b>5,83</b>	<b>5,04</b>	<b>6,37</b>	<b>6,10</b>	<b>6,43</b>	<b>6,30</b>	<b>6,47</b>	<b>2,04</b>	<b>1,87</b>
IVA	5,61	6,86	6,71	6,07	5,78	5,83	5,85	6,01	5,73	6,32	1,32	1,30	1,56	1,49	1,64	1,48	1,57	1,74	1,77	1,65	0,48	0,49
ICE	0,47	0,65	0,88	0,85	0,83	0,83	0,83	0,76	0,87	0,86	0,24	0,17	0,20	0,26	0,23	0,19	0,21	0,25	0,21	0,24	0,08	0,07
A la renta	1,97	2,54	2,39	2,57	2,70	3,19	3,48	3,69	4,31	4,84	0,77	1,41	1,21	0,89	0,83	1,91	1,36	0,82	0,92	1,42	0,46	0,33
A la circulación de capitales	1,06	0,00	0,00	0,00	0,00	0,00	0,00	0,00	0,00	0,00	0,00	0,00	0,00	0,00	0,00	0,00	0,00	0,00	0,00	0,00	0,00	0,00
Arancelarios	1,36	1,67	1,74	1,38	1,44	1,51	1,53	1,53	1,51	1,83	0,32	0,38	0,39	0,41	0,35	0,40	0,48	0,64	0,46	0,52	0,17	0,17
A la salida del país	0,10	0,09	0,02	0,00	0,00	0,00	0,00	0,00	0,00	0,00	0,00	0,00	0,00	0,00	0,00	0,00	0,00	0,00	0,00	0,00	0,00	0,00
A la compra-venta de divisas	0,03	0,00	0,00	0,00	0,00	0,00	0,00	0,00	0,00	0,00	0,00	0,00	0,00	0,00	0,00	0,00	0,00	0,00	0,00	0,00	0,00	0,00
A las operaciones de crédito en m/n	0,01	0,01	0,01	0,00	0,00	0,00	0,00	0,00	0,00	0,00	0,00	0,00	0,00	0,00	0,00	0,00	0,00	0,00	0,00	0,00	0,00	0,00
Contribuciones Seguridad Social	1,43	2,14	3,08	3,14	3,14	2,98	3,73	3,92	3,87	3,96	0,96	0,66	1,14	1,07	0,84	1,03	1,22	0,94	1,27	1,07	0,36	0,37
Otros (1)	3,75	2,52	4,37	4,00	3,97	4,14	4,54	4,96	5,84	5,71	1,06	1,26	1,77	1,70	1,15	1,36	1,25	2,04	1,66	1,57	0,48	0,44
<b>Superávit operacional de empresas públicas no financieras</b>	<b>0,94</b>	<b>0,50</b>	<b>0,75</b>	<b>0,32</b>	<b>0,72</b>	<b>0,17</b>	<b>-0,73</b>	<b>1,26</b>	<b>1,76</b>	<b>1,53</b>	<b>0,38</b>	<b>0,39</b>	<b>0,53</b>	<b>0,45</b>	<b>0,43</b>	<b>0,52</b>	<b>0,28</b>	<b>0,33</b>	<b>0,56</b>	<b>0,54</b>	<b>0,21</b>	<b>0,22</b>
<b>GASTOS TOTALES (2)</b>	<b>24,41</b>	<b>23,28</b>	<b>24,74</b>	<b>23,00</b>	<b>22,96</b>	<b>23,88</b>	<b>23,77</b>	<b>27,42</b>	<b>40,76</b>	<b>39,27</b>	<b>6,56</b>	<b>8,97</b>	<b>11,49</b>	<b>13,38</b>	<b>8,34</b>	<b>9,07</b>	<b>9,22</b>	<b>13,35</b>	<b>8,77</b>	<b>10,41</b>	<b>3,69</b>	<b>3,74</b>
<b>Gastos corrientes</b>	<b>19,42</b>	<b>16,66</b>	<b>18,39</b>	<b>17,90</b>	<b>18,03</b>	<b>18,96</b>	<b>19,12</b>	<b>19,98</b>	<b>27,84</b>	<b>26,68</b>	<b>4,88</b>	<b>6,47</b>	<b>7,83</b>	<b>8,43</b>	<b>5,93</b>	<b>6,27</b>	<b>6,14</b>	<b>8,81</b>	<b>6,95</b>	<b>7,09</b>	<b>2,54</b>	<b>2,69</b>
Intereses	6,60	4,69	3,38	2,86	2,44	2,17	2,15	1,88	1,34	0,67	0,35	0,36	0,32	0,29	0,09	0,27	0,08	0,25	0,10	0,24	0,03	0,06
Externos	5,36	3,67	2,67	2,21	1,91	1,78	1,80	1,67	1,26	0,62	0,33	0,33	0,31	0,27	0,08	0,25	0,07	0,23	0,10	0,23	0,03	0,04
Internos	1,25	1,02	0,71	0,65	0,53	0,39	0,34	0,21	0,08	0,05	0,02	0,03	0,01	0,02	0,00	0,02	0,01	0,02	0,01	0,01	0,00	0,02
Sueldos	4,78	6,39	8,06	7,99	7,92	7,82	7,57	8,06	8,98	11,04	1,82	1,97	2,20	2,91	2,59	2,47	2,74	3,43	2,71	2,67	0,91	1,10
Compra de bienes y servicios	2,57	2,73	3,62	3,31	3,17	3,06	3,61	3,44	3,85	3,89	0,61	0,88	1,07	1,26	0,81	0,98	0,92	1,26	0,68	0,78	0,30	0,34
Otros	5,47	2,85	3,33	3,73	4,50	5,91	5,79	6,59	13,68	11,08	2,10	3,26	4,24	3,96	2,45	2,55	2,41	3,87	3,46	3,40	1,30	1,19
<b>Gastos de capital</b>	<b>4,99</b>	<b>6,62</b>	<b>6,35</b>	<b>5,10</b>	<b>4,93</b>	<b>4,92</b>	<b>4,65</b>	<b>7,44</b>	<b>12,91</b>	<b>12,59</b>	<b>1,68</b>	<b>2,50</b>	<b>3,67</b>	<b>4,95</b>	<b>2,41</b>	<b>2,80</b>	<b>3,07</b>	<b>4,54</b>	<b>1,82</b>	<b>3,32</b>	<b>1,15</b>	<b>1,05</b>
<b>Formación bruta de capital fijo</b>	<b>4,91</b>	<b>5,46</b>	<b>5,54</b>	<b>4,85</b>	<b>4,57</b>	<b>4,89</b>	<b>4,55</b>	<b>6,93</b>	<b>12,78</b>	<b>11,93</b>	<b>1,64</b>	<b>2,46</b>	<b>3,63</b>	<b>4,94</b>	<b>2,33</b>	<b>2,64</b>	<b>2,83</b>	<b>4,35</b>	<b>1,69</b>	<b>2,94</b>	<b>0,98</b>	<b>0,92</b>
Gobierno Central	2,66	3,03	2,45	2,30	2,17	2,23	1,99	3,65	7,95	6,74	0,95	1,38	2,33	3,22	0,93	1,41	1,64	2,88	0,67	1,89	0,59	0,42
Empresas públicas no financieras	0,52	0,67	0,95	0,73	0,60	0,76	0,83	1,17	2,41	3,17	0,26	0,52	0,65	0,97	0,84	0,70	0,74	0,95	0,58	0,53	0,19	0,29
Gobiernos seccionales	1,54	1,55	1,84	1,68	1,68	1,74	1,56	1,82	2,28	1,87	0,41	0,53	0,62	0,70	0,54	0,49	0,42	0,46	0,39	0,42	0,17	0,18
Otros	0,18	0,21	0,30	0,13	0,12	0,17	0,17	0,28	0,14	0,15	0,02	0,04	0,03	0,05	0,02	0,04	0,03	0,06	0,05	0,10	0,03	0,03
<b>Otros de capital</b>	<b>0,08</b>	<b>1,16</b>	<b>0,81</b>	<b>0,25</b>	<b>0,35</b>	<b>0,03</b>	<b>0,10</b>	<b>0,51</b>	<b>0,13</b>	<b>0,66</b>	<b>0,04</b>	<b>0,04</b>	<b>0,04</b>	<b>0,02</b>	<b>0,07</b>	<b>0,16</b>	<b>0,25</b>	<b>0,19</b>	<b>0,13</b>	<b>0,38</b>	<b>0,17</b>	<b>0,12</b>
<b>AJUSTE DEL TESORO NACIONAL (3)</b>				<b>-0,46</b>			<b>-0,07</b>	<b>-0,16</b>	<b>0,00</b>	<b>0,00</b>	<b>0,00</b>	<b>0,00</b>	-	-	-	-	-	-	-	-	-	-
<b>RESULTADO GLOBAL</b>	<b>1,49</b>	<b>0,04</b>	<b>0,80</b>	<b>1,59</b>	<b>2,09</b>	<b>0,72</b>	<b>3,26</b>	<b>2,12</b>	<b>-0,86</b>	<b>-4,51</b>	<b>2,27</b>	<b>1,64</b>	<b>-0,09</b>	<b>-4,67</b>	<b>-1,59</b>	<b>0,20</b>	<b>0,17</b>	<b>-3,37</b>	<b>0,84</b>	<b>-0,48</b>	<b>-0,10</b>	<b>-0,54</b>
<b>RESULTADO PRIMARIO</b>	<b>8,09</b>	<b>4,72</b>	<b>4,18</b>	<b>4,45</b>	<b>4,53</b>	<b>2,89</b>	<b>5,41</b>	<b>4,00</b>	<b>0,48</b>	<b>-3,84</b>	<b>2,63</b>	<b>2,00</b>	<b>0,23</b>	<b>-4,38</b>	<b>-1,51</b>	<b>0,47</b>	<b>0,25</b>	<b>-3,12</b>	<b>0,94</b>	<b>-0,26</b>	<b>-0,07</b>	<b>-0,50</b>

(1) Hasta el año 2002 contiene las preasignaciones de IVA, ICE y Renta que transfiere el Gobierno Central. (2) Los registros de gastos corresponden a valores devengados. (3) Corresponden a gastos no ejecutados y reversados al Gobierno Central. (4) Incluye recursos de los Fondos CEREPS, FEISEH hasta abril 2008 y se incluye desde enero 2008 fondos del CADID. (5) Datos calculados con la previsión anual del PIB elaborada por el Banco Central del Ecuador. (p) Cifras provisionales.

FUENTE: Ministerio de Finanzas, Entidades del Sector Público y Banco Central del Ecuador.

## 2.2 OPERACIONES DEL SECTOR PÚBLICO NO FINANCIERO (Base devengado)

Millones de dólares

Transacciones \ Período	Años										Trimestres								Mes			
	2000	2001	2002	2003	2004	2005	2006	2007	2008 (p)	2009 (p)	2008-I	2008-II	2008-III	2008-IV (p)	2009-I (p)	2009-II (p)	2009-III (p)	2009-IV (p)	2010-I (p)	2010-II (p)	Jul-10 (p)	Ago-10 (p)
<b>INGRESOS TOTALES</b>	4.126,1	4.954,7	6.360,9	6.910,2	8.176,5	9.145,7	11.262,6	13.450,7	21.627,6	18.084,1	4.830,3	5.798,9	6.236,9	4.761,5	3.448,4	4.738,8	4.798,2	5.098,7	5.476,7	5.658,8	2.046,3	1.825,1
<b>Petroleros</b>	1.460,1	1.351,8	1.392,8	1.663,7	2.115,4	2.211,6	3.235,0	3.318,0	8.675,3	5.054,7	2.073,0	2.747,9	2.525,1	1.329,3	652,4	1.215,7	1.539,0	1.647,6	1.570,9	1.665,7	767,0	635,3
Por exportaciones (5)	1.286,9	955,4	973,9	1.095,6	1.637,8	2.133,2	3.235,0	3.318,0	8.675,3	5.054,7	2.073,0	2.747,9	2.525,1	1.329,3	652,4	1.215,7	1.539,0	1.647,6	1.570,9	1.665,7	767,0	635,3
Por venta de derivados	173,1	396,4	418,9	568,1	477,6	78,4	-	-	-	-	-	-	-	-	-	-	-	-	-	-	-	-
<b>No Petroleros</b>	2.516,4	3.497,0	4.780,9	5.155,9	5.824,8	6.870,5	8.333,1	9.557,6	11.995,7	12.233,4	2.551,6	2.835,7	3.422,0	3.186,4	2.577,3	3.256,3	3.115,9	3.283,9	3.586,7	3.686,5	1.161,5	1.064,4
IVA	893,4	1.456,8	1.669,8	1.737,1	1.886,8	2.166,9	2.444,9	2.752,7	3.103,8	3.288,2	723,3	710,1	854,0	816,4	838,9	756,6	804,1	888,7	1.008,5	942,5	275,0	277,1
ICE	74,6	137,3	220,1	242,8	270,1	307,6	345,0	349,4	473,6	448,1	129,6	95,1	108,4	140,5	118,3	97,0	104,8	128,0	117,1	134,7	44,3	42,0
A la renta	314,4	539,8	596,0	735,8	880,2	1.185,6	1.452,8	1.688,7	2.338,6	2.517,5	418,7	771,9	659,6	488,4	424,6	978,4	695,4	419,2	525,0	806,3	264,8	185,8
A la circulación de capitales	168,7	-	-	-	-	-	-	-	-	-	-	-	-	-	-	-	-	-	-	-	-	-
Arancelarios	216,9	354,4	433,6	395,8	469,5	560,8	637,9	700,2	816,4	950,5	175,9	205,8	211,4	223,3	176,9	202,1	246,6	325,0	263,2	298,9	94,4	98,3
A la salida del país	16,6	18,2	5,2	-	-	-	-	-	-	-	-	-	-	-	-	-	-	-	-	-	-	-
A la compra-venta de divisas	4,0	-	-	-	-	-	-	-	-	-	-	-	-	-	-	-	-	-	-	-	-	-
A las operaciones de crédito en m/n	2,4	1,3	1,5	-	-	-	-	-	-	-	-	-	-	-	-	-	-	-	-	-	-	-
Contribuciones Seguridad Social	227,9	454,6	767,3	899,5	1.023,6	1.109,0	1.555,9	1.795,5	2.097,0	2.060,0	525,7	362,1	622,3	587,0	428,4	528,2	623,9	479,5	724,6	611,4	206,9	210,9
Otros (1)	597,4	534,5	1.087,4	1.144,8	1.294,5	1.540,6	1.896,6	2.271,1	3.166,3	2.969,1	578,3	690,7	966,4	930,8	590,2	694,2	641,2	1.043,5	948,3	892,7	276,1	250,3
<b>Superávit operacional de empresas públicas no financieras</b>	149,7	105,9	187,2	90,7	236,3	63,6	-305,5	575,2	956,6	795,9	205,7	215,3	289,8	245,8	218,8	266,7	143,2	167,2	319,1	306,6	117,8	125,4
<b>GASTOS TOTALES (2)</b>	3.889,0	4.947,1	6.161,3	6.586,6	7.493,1	8.879,6	9.927,6	12.554,0	22.094,3	20.430,1	3.587,1	4.903,2	6.286,1	7.317,9	4.262,1	4.637,6	4.709,8	6.820,7	4.996,4	5.930,7	2.101,0	2.130,2
<b>Gastos corrientes</b>	3.094,5	3.539,4	4.579,7	5.126,2	5.885,3	7.048,9	7.984,1	9.148,0	15.094,1	13.879,5	2.666,6	3.537,1	4.281,6	4.608,7	3.032,2	3.206,0	3.139,5	4.501,9	3.961,0	4.038,3	1.446,7	1.534,9
Intereses	1.052,4	996,1	841,6	819,6	796,6	806,7	896,1	861,2	725,9	346,8	193,3	197,5	174,1	160,9	43,8	136,6	39,2	127,3	57,5	137,8	16,7	33,7
Externos	853,4	779,0	664,8	634,1	622,6	661,7	752,3	764,8	685,0	322,7	182,8	182,9	169,6	149,6	41,6	127,9	36,0	117,2	54,6	130,0	15,6	21,7
Internos	199,0	217,1	176,8	185,5	174,0	145,0	143,8	96,5	40,9	24,1	10,5	14,6	4,5	11,3	2,2	8,6	3,2	10,0	2,9	7,8	1,2	12,0
Sueldos	761,0	1.357,1	2.007,6	2.289,0	2.586,0	2.906,8	3.161,6	3.692,6	4.868,8	5.744,4	993,9	1.079,4	1.203,9	1.591,6	1.325,7	1.263,4	1.402,0	1.753,4	1.543,2	1.522,2	517,4	627,9
Compra de bienes y servicios	409,9	581,0	900,7	948,3	1.033,3	1.137,7	1.506,8	1.576,1	2.085,8	2.025,3	332,0	479,2	584,1	690,4	411,5	501,3	468,6	644,0	387,8	443,5	173,2	194,4
Otros	871,2	605,1	829,8	1.069,3	1.469,5	2.197,8	2.419,7	3.018,0	7.413,6	5.763,0	1.147,4	1.780,9	2.319,5	2.165,8	1.251,2	1.304,8	1.229,7	1.977,3	1.972,5	1.934,8	739,3	679,0
<b>Gastos de capital</b>	794,5	1.407,7	1.581,6	1.460,4	1.607,8	1.830,6	1.943,5	3.406,0	7.000,2	6.550,5	920,5	1.366,1	2.004,5	2.709,1	1.229,9	1.431,6	1.570,3	2.318,8	1.035,4	1.892,4	654,3	595,3
<b>Formación bruta de capital fijo</b>	782,2	1.160,7	1.379,7	1.388,1	1.492,9	1.817,8	1.900,0	3.173,3	6.929,2	6.207,1	899,1	1.346,1	1.983,9	2.700,2	1.191,9	1.348,4	1.444,5	2.222,3	961,9	1.675,2	560,0	526,4
Gobierno Central	424,5	644,6	610,6	659,8	709,7	828,6	829,4	1.671,8	4.307,9	3.507,1	520,3	752,3	1.274,0	1.761,3	476,9	720,6	837,2	1.472,4	381,8	1.074,1	337,3	240,2
Empresas públicas no financieras	82,9	143,0	236,4	210,4	195,8	281,1	348,1	536,1	1.307,8	1.648,0	140,0	285,4	354,5	527,9	428,7	357,1	376,3	485,9	329,8	303,5	110,4	165,9
Gobiernos seccionales	245,7	328,8	459,0	480,2	549,3	645,6	650,9	835,5	1.237,2	973,9	226,4	289,0	338,1	383,7	274,5	250,7	213,5	235,2	222,7	239,9	96,6	101,1
Otros	29,2	44,4	73,6	37,6	38,1	62,5	71,6	129,8	76,3	78,1	12,4	19,3	17,3	27,3	11,8	20,0	17,6	28,7	27,7	57,8	15,7	19,2
Otros de capital	12,3	247,0	201,9	72,3	114,9	12,8	43,5	232,8	71,1	343,5	21,5	20,1	20,6	8,9	38,0	83,2	125,8	96,5	73,5	217,2	94,4	68,9
<b>AJUSTE DEL TESORO NACIONAL (3)</b>				-130,4			-28,3	-73,4	-	-	-	-	-	-	-	-	-	-	-	-	-	-
<b>RESULTADO GLOBAL</b>	237,1	7,7	199,6	454,1	683,4	266,2	1.363,4	970,1	-466,7	-2.346,0	1.243,1	895,7	-49,2	-2.556,4	-813,7	101,2	88,4	-1.721,9	480,3	-271,9	-54,7	-305,1
<b>RESULTADO PRIMARIO</b>	1.289,5	1.003,8	1.041,1	1.273,6	1.480,0	1.072,9	2.259,5	1.831,4	259,1	-1.999,2	1.436,5	1.093,2	124,9	-2.395,5	-769,8	237,7	127,6	-1.594,7	537,8	-134,0	-38,0	-271,4

(1) Hasta el año 2002 contiene preasignaciones del IVA, ICE y Renta que transfiere el Gobierno Central. (2) Los registros de gastos corresponden a valores devengados. (3) Corresponden a gastos no ejecutados y reversados al Gobierno Central. (4) Corresponde al tipo de cambio promedio simple de venta del mercado de intervención. (5) Incluye recursos de los Fondos CEREPS, FEISEH hasta abril 2008 y se incluye desde enero 2008 fondos del CADID. (p) Cifras provisionales.

FUENTE: Ministerio de Finanzas, Entidades del Sector Público y Banco Central del Ecuador.

## 2.2.1 OPERACIONES DEL GOBIERNO CENTRAL (Base devengado)

Millones de dólares

Transacciones \ Período	Años										Trimestres								Mes			
	2000	2001	2002	2003	2004	2005	2006	2007	2008	2009	2008-I	2008-II	2008-III	2008-IV	2009-I	2009-II	2009-III	2009-IV	2010-I	2010-II	Jul-10	Ago-10
									(p)	(p)				(p)	(p)	(p)	(p)	(p)	(p)	(p)	(p)	(p)
<b>TOTAL INGRESOS</b>	<b>3.249,5</b>	<b>3.844,7</b>	<b>4.572,1</b>	<b>4.770,7</b>	<b>5.178,6</b>	<b>6.051,6</b>	<b>6.895,0</b>	<b>8.490,2</b>	<b>13.799,0</b>	<b>11.582,9</b>	<b>2.866,5</b>	<b>3.606,7</b>	<b>4.210,0</b>	<b>3.115,7</b>	<b>2.107,0</b>	<b>2.847,3</b>	<b>3.021,6</b>	<b>3.607,0</b>	<b>3.435,4</b>	<b>3.533,5</b>	<b>1.247,6</b>	<b>1.085,3</b>
<b>Petroleros</b>	<b>1.396,5</b>	<b>1.279,9</b>	<b>1.362,6</b>	<b>1.561,2</b>	<b>1.557,9</b>	<b>1.567,3</b>	<b>1.718,6</b>	<b>1.764,3</b>	<b>4.641,7</b>	<b>2.298,2</b>	<b>976,3</b>	<b>1.592,8</b>	<b>1.570,0</b>	<b>502,5</b>	<b>280,4</b>	<b>442,9</b>	<b>698,3</b>	<b>876,5</b>	<b>860,6</b>	<b>864,5</b>	<b>395,1</b>	<b>338,5</b>
Por exportaciones	1.223,4	883,4	943,7	993,1	1.080,3	1.488,9	1.718,6	1.764,3	4.641,7	2.298,2	976,3	1.592,8	1.570,0	502,5	280,4	442,9	698,3	876,5	860,6	864,5	395,1	338,5
Por venta de derivados	173,1	396,4	418,9	568,1	477,6	78,4	0,0	0,0	0,0	0,0	0,0	0,0	0,0	0,0	0,0	0,0	0,0	0,0	0,0	0,0	0,0	0,0
<b>No Petroleros</b>	<b>1.853,0</b>	<b>2.564,8</b>	<b>3.209,5</b>	<b>3.209,5</b>	<b>3.620,7</b>	<b>4.484,3</b>	<b>5.176,3</b>	<b>6.725,9</b>	<b>9.157,2</b>	<b>9.284,8</b>	<b>1.890,2</b>	<b>2.013,8</b>	<b>2.640,0</b>	<b>2.613,2</b>	<b>1.826,6</b>	<b>2.404,4</b>	<b>2.323,3</b>	<b>2.730,5</b>	<b>2.574,8</b>	<b>2.668,9</b>	<b>852,5</b>	<b>746,8</b>
<b>Tributarios</b>	<b>1.623,2</b>	<b>2.369,6</b>	<b>2.749,8</b>	<b>2.789,5</b>	<b>3.165,5</b>	<b>3.741,0</b>	<b>4.243,9</b>	<b>4.749,4</b>	<b>6.569,8</b>	<b>7.256,7</b>	<b>1.412,2</b>	<b>1.748,4</b>	<b>1.791,1</b>	<b>1.618,2</b>	<b>1.577,2</b>	<b>2.075,2</b>	<b>1.854,5</b>	<b>1.749,7</b>	<b>2.113,3</b>	<b>2.330,1</b>	<b>736,0</b>	<b>658,1</b>
A los bienes y servicios	910,4	1.477,3	1.749,6	1.763,7	1.921,7	2.195,5	2.485,6	2.728,6	3.298,5	3.466,7	788,8	742,3	886,7	880,7	911,1	798,9	825,3	931,5	1.081,1	1.028,4	302,2	294,9
IVA	835,8	1.340,1	1.529,0	1.583,2	1.719,6	1.974,9	2.228,2	2.508,8	2.824,9	3.018,5	659,2	647,2	778,3	740,2	792,7	701,9	720,5	803,4	964,0	893,7	257,8	252,9
ICE	74,6	137,3	220,6	180,5	202,1	220,6	257,4	219,8	473,6	448,1	129,6	95,1	108,4	140,5	118,3	97,0	104,8	128,0	117,1	134,7	44,3	42,0
A la renta	293,5	475,6	531,4	591,8	701,9	936,6	1.068,0	1.268,0	2.338,6	2.517,5	418,7	771,9	659,6	488,4	424,6	978,4	695,4	419,2	525,0	806,3	264,8	185,8
A la circulación de capitales	168,7	7,7	-	-	-	-	-	-	-	-	-	-	-	-	-	-	-	-	-	-	-	-
Al comercio y transacciones internacionales:	237,6	372,7	418,8	382,1	453,7	546,5	618,2	678,6	789,3	923,4	170,5	199,4	204,8	214,6	170,8	195,6	239,8	317,2	263,2	298,9	94,4	98,3
Arancelarios	216,9	354,4	413,7	382,1	453,7	546,5	618,2	678,6	789,3	923,4	170,5	199,4	204,8	214,6	170,8	195,6	239,8	317,2	263,2	298,9	94,4	98,3
A la salida del país	16,6	18,2	5,1	-	-	-	-	-	-	-	-	-	-	-	-	-	-	-	-	-	-	-
A la compra de divisas	4,0	-	-	-	-	-	-	-	-	-	-	-	-	-	-	-	-	-	-	-	-	-
A las operaciones de crédito en m/n	2,4	1,3	1,2	-	-	-	-	-	-	-	-	-	-	-	-	-	-	-	-	-	-	-
A los vehículos	10,8	23,2	48,8	52,0	56,4	60,1	69,6	71,6	95,4	118,1	25,4	22,5	26,0	21,5	23,6	33,4	31,4	29,6	49,5	44,6	13,2	11,0
Otros	0,0	11,9	0,0	0,0	31,8	2,3	2,6	2,6	48,0	231,0	8,8	12,3	13,9	13,0	47,1	69,0	62,8	52,2	194,5	152,0	61,5	68,0
<b>No Tributarios</b>	<b>236,8</b>	<b>138,9</b>	<b>338,0</b>	<b>374,9</b>	<b>445,3</b>	<b>356,4</b>	<b>452,6</b>	<b>505,3</b>	<b>969,3</b>	<b>752,4</b>	<b>113,5</b>	<b>201,5</b>	<b>227,4</b>	<b>426,9</b>	<b>161,6</b>	<b>188,7</b>	<b>198,1</b>	<b>204,1</b>	<b>128,9</b>	<b>185,2</b>	<b>67,2</b>	<b>42,0</b>
<b>Transferencias</b>	<b>-7,0</b>	<b>56,3</b>	<b>121,7</b>	<b>45,1</b>	<b>9,8</b>	<b>386,9</b>	<b>479,9</b>	<b>1.471,2</b>	<b>1.618,2</b>	<b>1.275,6</b>	<b>364,6</b>	<b>64,0</b>	<b>621,6</b>	<b>568,1</b>	<b>87,7</b>	<b>140,5</b>	<b>270,7</b>	<b>776,7</b>	<b>332,6</b>	<b>153,7</b>	<b>49,3</b>	<b>46,7</b>
<b>TOTAL GASTOS (1)</b>	<b>3.230,2</b>	<b>4.067,0</b>	<b>4.756,7</b>	<b>5.009,6</b>	<b>5.497,8</b>	<b>6.232,1</b>	<b>7.011,0</b>	<b>8.627,3</b>	<b>14.413,9</b>	<b>14.217,9</b>	<b>2.633,6</b>	<b>3.219,5</b>	<b>3.746,7</b>	<b>4.814,0</b>	<b>2.703,2</b>	<b>3.385,7</b>	<b>3.537,7</b>	<b>4.591,4</b>	<b>2.685,5</b>	<b>3.920,3</b>	<b>1.227,9</b>	<b>1.252,2</b>
<b>Gastos Corrientes</b>	<b>2.571,7</b>	<b>2.628,3</b>	<b>3.530,8</b>	<b>3.692,5</b>	<b>4.103,3</b>	<b>4.720,5</b>	<b>5.342,0</b>	<b>5.999,9</b>	<b>8.485,3</b>	<b>8.934,0</b>	<b>1.696,8</b>	<b>2.014,7</b>	<b>2.159,7</b>	<b>2.614,0</b>	<b>1.876,1</b>	<b>2.241,5</b>	<b>2.207,8</b>	<b>2.608,6</b>	<b>1.931,9</b>	<b>2.176,3</b>	<b>685,7</b>	<b>784,9</b>
Intereses	1.009,3	937,5	822,6	826,9	813,5	855,2	941,8	915,3	796,9	474,1	194,7	230,8	172,7	198,8	41,6	193,9	53,0	185,5	56,6	177,4	12,7	35,0
Externos	812,3	727,6	621,1	614,4	598,1	630,7	714,2	733,7	652,2	293,7	175,8	172,5	163,9	140,1	35,6	118,8	31,2	108,0	35,9	107,9	11,5	16,9
Internos	197,0	209,9	201,5	212,5	215,4	224,5	227,5	181,6	144,7	180,4	18,9	58,3	8,9	58,7	6,0	75,1	21,8	77,6	20,6	69,5	1,2	18,1
Sueldos	706,9	1.088,0	1.672,5	1.863,7	2.048,8	2.299,0	2.581,4	2.913,9	3.928,6	4.707,8	791,4	872,6	979,0	1.285,6	1.090,3	1.044,9	1.155,9	1.416,7	1.157,2	1.123,4	377,5	455,5
Compra de bienes y servicios	174,5	121,7	318,0	329,1	363,4	355,2	458,5	537,4	844,6	824,0	69,3	178,6	263,2	333,4	126,2	236,9	195,1	265,9	117,7	191,1	72,8	81,7
Otros	541,5	300,4	351,4	257,3	286,5	489,0	584,3	833,3	1.034,6	966,0	229,1	275,5	258,8	271,3	225,1	246,1	240,2	254,6	360,2	426,3	119,9	117,2
Transferencias	139,5	180,7	366,3	415,6	591,1	722,1	776,0	800,0	1.880,6	1.962,1	412,4	457,2	486,0	525,0	392,8	519,7	563,7	485,9	240,3	258,2	102,8	95,6
<b>Gastos de Capital</b>	<b>658,5</b>	<b>1.438,7</b>	<b>1.226,0</b>	<b>1.317,1</b>	<b>1.394,5</b>	<b>1.511,6</b>	<b>1.669,0</b>	<b>2.627,5</b>	<b>5.928,6</b>	<b>5.283,9</b>	<b>936,8</b>	<b>1.204,8</b>	<b>1.586,9</b>	<b>2.200,0</b>	<b>827,1</b>	<b>1.144,2</b>	<b>1.329,9</b>	<b>1.982,7</b>	<b>753,6</b>	<b>1.743,9</b>	<b>542,1</b>	<b>467,2</b>
Formación bruta de capital fijo	424,5	644,6	610,6	659,8	709,7	828,6	829,4	1.671,8	4.307,9	3.507,1	520,3	752,3	1.274,0	1.761,2	476,9	720,6	837,2	1.472,4	381,8	1.074,1	337,3	240,2
Otros	-	232,6	-2,2	14,8	26,7	11,8	26,0	0,0	0,0	0,0	0,0	0,0	0,0	0,0	0,0	0,0	0,0	29,5	32,7	15,0	11,9	
Transferencias	234,0	561,5	617,6	642,4	658,1	671,2	813,7	955,7	1.620,7	1.776,8	416,5	452,5	312,9	438,8	350,2	423,6	492,7	510,3	342,3	637,1	189,9	215,1
<b>AJUSTE DEL TESORO NACIONAL (2)</b>				<b>-130,4</b>			<b>-28,3</b>	<b>-73,4</b>	<b>0,0</b>	<b>0,0</b>								<b>0,0</b>	<b>0,0</b>	<b>0,0</b>	<b>0,0</b>	<b>0,0</b>
<b>DEFICIT (-) O SUPERAVIT (+)</b>	<b>19,3</b>	<b>-222,3</b>	<b>-184,6</b>	<b>-108,5</b>	<b>-319,2</b>	<b>-180,4</b>	<b>-87,7</b>	<b>-63,8</b>	<b>-614,9</b>	<b>-2.635,0</b>	<b>232,9</b>	<b>387,2</b>	<b>463,4</b>	<b>-1.698,3</b>	<b>-596,2</b>	<b>-538,3</b>	<b>-516,1</b>	<b>-984,4</b>	<b>749,9</b>	<b>-386,8</b>	<b>19,7</b>	<b>-166,9</b>
<b>Tipo de cambio 1US\$ = S/ (3)</b>	<b>24.875,5</b>	<b>25.000,0</b>																				

(1) Los registros de gastos corresponden a valores devengados.

(2) Corresponden a gastos no ejecutados y reversados al Gobierno Central.

(3) Corresponde al tipo de cambio promedio simple de venta del mercado de intervención.

(p) Cifras provisionales.

FUENTE: Ministerio de Finanzas y Entidades del Sector Público.



## 2.2.2 OPERACIONES DEL RESTO DE ENTIDADES DEL SECTOR PÚBLICO NO FINANCIERO (Base devengado)

Millones de dólares

Transacciones \ Período	Años										Trimestres								Mes			
	2000	2001	2002	2003	2004	2005	2006	2007	2008 (p)	2009 (p)	2008-I	2008-II	2008-III	2008-IV (p)	2009-I (p)	2009-II (p)	2009-III (p)	2009-IV (p)	2010-I (p)	2010-II (p)	Jul.-10 (p)	Ago.-10 (p)
<b>TOTAL INGRESOS</b>	<b>988,6</b>	<b>1.632,5</b>	<b>2.485,0</b>	<b>2.903,7</b>	<b>3.960,0</b>	<b>4.436,5</b>	<b>5.996,1</b>	<b>8.272,7</b>	<b>11.030,2</b>	<b>8.906,7</b>	<b>3.151,4</b>	<b>2.839,3</b>	<b>2.680,4</b>	<b>2.359,0</b>	<b>1.702,5</b>	<b>2.516,9</b>	<b>2.588,1</b>	<b>2.099,1</b>	<b>2.153,3</b>	<b>2.660,2</b>	<b>916,9</b>	<b>759,5</b>
<b>Petroleros</b>	<b>63,5</b>	<b>71,9</b>	<b>30,2</b>	<b>102,5</b>	<b>557,5</b>	<b>644,2</b>	<b>1.728,0</b>	<b>2.043,1</b>	<b>4.298,6</b>	<b>2.756,5</b>	<b>1.293,0</b>	<b>1.223,8</b>	<b>955,1</b>	<b>826,7</b>	<b>371,9</b>	<b>772,8</b>	<b>840,7</b>	<b>771,1</b>	<b>672,3</b>	<b>739,4</b>	<b>328,3</b>	<b>292,7</b>
<b>No Petroleros</b>	<b>925,1</b>	<b>1.560,6</b>	<b>2.454,8</b>	<b>2.801,2</b>	<b>3.402,5</b>	<b>3.792,3</b>	<b>4.268,2</b>	<b>6.229,7</b>	<b>6.731,5</b>	<b>6.150,1</b>	<b>1.858,4</b>	<b>1.615,5</b>	<b>1.725,3</b>	<b>1.532,3</b>	<b>1.330,6</b>	<b>1.744,1</b>	<b>1.747,4</b>	<b>1.328,0</b>	<b>1.481,0</b>	<b>1.920,8</b>	<b>588,6</b>	<b>466,8</b>
Contribuciones a la Seguridad Social	227,9	454,6	767,3	915,8	1.038,3	1.120,8	1.572,3	1.808,4	2.108,5	2.069,7	529,0	364,6	625,6	589,4	431,6	529,8	626,8	481,4	725,4	612,1	207,1	211,5
Intereses y utilidades	62,0	111,1	157,7	208,6	215,0	230,3	211,7	287,0	360,3	352,8	49,5	95,0	59,9	156,0	36,6	123,2	68,3	124,7	58,2	139,9	14,3	21,9
Otros	311,2	332,7	553,0	659,2	923,1	830,7	825,8	1.308,6	981,8	1.137,1	302,8	363,4	348,6	-32,9	306,6	353,0	309,1	168,3	249,5	71,6	3,2	-
Transferencias	324,0	662,1	976,8	1.017,6	1.226,0	1.610,4	1.658,4	2.825,6	3.280,8	2.590,5	977,2	792,6	691,2	819,9	555,7	738,0	743,2	553,6	447,9	1.097,1	363,9	233,4
Del Presupuesto	319,2	615,8	882,1	830,9	995,2	1.228,5	1.205,1	2.209,1	2.454,2	2.256,3	816,4	618,2	522,0	497,6	497,8	616,1	650,5	492,0	431,2	1.055,6	347,6	223,6
Del resto sector público	4,8	46,3	94,7	186,7	230,8	381,9	453,2	616,5	826,7	334,2	160,8	174,4	169,2	322,3	57,9	122,0	92,7	61,6	16,7	41,5	16,3	9,8
<b>TOTAL GASTOS (1)</b>	<b>814,0</b>	<b>1.302,8</b>	<b>2.009,7</b>	<b>2.313,0</b>	<b>3.018,5</b>	<b>3.901,3</b>	<b>4.495,8</b>	<b>7.345,5</b>	<b>10.994,4</b>	<b>8.460,7</b>	<b>2.392,4</b>	<b>2.355,0</b>	<b>3.115,3</b>	<b>3.131,7</b>	<b>1.821,5</b>	<b>1.933,7</b>	<b>1.948,4</b>	<b>2.757,1</b>	<b>2.433,9</b>	<b>2.530,3</b>	<b>1.011,0</b>	<b>939,1</b>
<b>Gastos Corrientes</b>	<b>526,8</b>	<b>912,7</b>	<b>1.272,6</b>	<b>1.727,8</b>	<b>2.342,9</b>	<b>3.192,1</b>	<b>3.755,7</b>	<b>6.205,0</b>	<b>9.609,5</b>	<b>7.090,0</b>	<b>2.132,1</b>	<b>2.026,7</b>	<b>2.739,2</b>	<b>2.711,5</b>	<b>1.497,2</b>	<b>1.584,5</b>	<b>1.602,0</b>	<b>2.406,2</b>	<b>2.139,5</b>	<b>2.048,2</b>	<b>819,3</b>	<b>764,0</b>
Sueldos	159,7	269,1	335,4	425,3	537,2	607,8	580,1	778,7	941,1	1.037,2	202,7	206,9	225,2	306,2	235,6	218,7	246,4	336,6	386,1	398,8	139,9	146,1
Compra bienes y servicios	235,4	459,3	582,7	619,2	669,8	782,5	1.048,3	1.038,7	4.549,9	3.167,5	764,3	1.208,8	1.492,3	1.084,5	745,7	712,5	574,2	1.135,1	1.106,8	1.031,9	463,0	368,7
Intereses:	11,9	20,5	19,6	8,5	6,5	5,3	4,8	19,8	15,9	17,7	5,2	3,4	3,7	3,7	4,8	5,2	5,2	2,5	4,2	5,5	0,7	0,7
Externos	11,9	14,2	16,9	6,0	4,1	4,1	1,1	18,3	13,4	10,5	4,7	3,2	2,3	3,3	4,0	3,6	2,7	0,2	2,6	1,8	0,0	0,5
Internos	0,0	6,3	2,7	2,5	2,4	1,2	3,7	1,5	2,6	7,1	0,5	0,2	1,4	0,4	0,7	1,6	2,6	2,3	1,7	3,7	0,7	0,2
Transferencias:	119,8	163,8	334,9	651,0	979,3	1.636,5	1.623,0	4.367,9	4.102,6	2.867,6	1.159,9	607,5	1.018,0	1.317,1	511,2	648,2	776,3	932,0	642,4	612,0	215,8	248,5
Al sector público	0,0	12,6	25,6	61,6	75,3	135,0	112,5	2.840,0	2.244,8	727,4	715,6	95,8	598,8	834,6	82,9	165,7	288,3	190,4	67,8	26,9	15,0	9,9
Al sector privado	119,8	151,2	309,2	589,4	904,0	1.501,5	1.510,5	1.527,9	1.857,8	2.140,3	444,3	511,7	419,2	482,6	428,2	482,5	488,0	741,6	574,6	585,1	200,7	238,6
Otros gastos corrientes	0,0	0,0	0,0	23,7	150,0	160,1	499,4	0,0	0,0	0,0	0,0	0,0	-	-	-	-	-	-	-	-	-	-
<b>Gastos de Capital</b>	<b>287,2</b>	<b>390,1</b>	<b>737,0</b>	<b>585,2</b>	<b>675,6</b>	<b>709,1</b>	<b>740,1</b>	<b>1.140,5</b>	<b>1.384,9</b>	<b>1.370,7</b>	<b>260,3</b>	<b>328,4</b>	<b>376,2</b>	<b>420,2</b>	<b>324,3</b>	<b>349,1</b>	<b>346,4</b>	<b>350,9</b>	<b>294,3</b>	<b>482,1</b>	<b>191,7</b>	<b>175,1</b>
Formación bruta de capital fijo	274,9	376,1	532,6	517,8	587,4	708,1	722,6	907,8	1.313,9	1.051,9	238,8	308,3	355,6	411,2	286,3	270,7	231,0	263,9	250,3	297,6	112,3	118,2
Concesión neta de préstamos	-9,7	-0,5	158,5	10,5	-18,0	-2,4	17,5	232,7	71,1	318,7	21,5	20,1	20,6	8,9	38,0	78,4	115,4	86,9	44,0	184,2	79,4	56,8
Otros	22,0	14,5	45,9	56,9	106,3	3,4	0,0	0,0	0,0	0,1	0,0	0,0	-	-	-	0,1	-	-	-	0,3	-	0,1
<b>DEFICIT(-) O SUPERAVIT(+)</b>	<b>174,6</b>	<b>329,7</b>	<b>475,3</b>	<b>590,7</b>	<b>941,5</b>	<b>535,3</b>	<b>1500,3</b>	<b>927,2</b>	<b>35,7</b>	<b>445,9</b>	<b>759,0</b>	<b>484,3</b>	<b>-434,9</b>	<b>-772,7</b>	<b>-119,0</b>	<b>583,3</b>	<b>639,7</b>	<b>-658,0</b>	<b>-280,6</b>	<b>129,9</b>	<b>-94,1</b>	<b>-179,7</b>
<b>Tipo de cambio 1US\$ = S/ (2)</b>	<b>24.875,5</b>	<b>25.000,0</b>	-	-	-	-	-	-	-	-	-	-	-	-	-	-	-	-	-	-	-	-

(1) Los registros de gastos corresponden a valores devengados.

(2) Corresponde al tipo de cambio promedio simple de venta del mercado de intervención.

(p) Cifras provisionales.

FUENTE: Ministerio de Finanzas y Entidades del Sector Público.

## 2.2.3 OPERACIONES DE EMPRESAS PÚBLICAS NO FINANCIERAS (Base devengado) (1)

Millones de dólares

Transacciones \ Período	Años										Trimestres								Mes			
	2000	2001	2002	2003	2004	2005	2006	2007	2008	2009	2008-I	2008-II	2008-III	2008-IV	2009-I (p)	2009-II (p)	2009-III (p)	2009-IV (p)	2010-I (p)	2010-II (p)	Jul.-10 (p)	Ago.-10 (p)
<b>Ingresos Operacionales</b>	639,4	745,6	937,6	1.718,0	2.126,7	2.903,6	3.282,0	5.148,0	3.241,6	2.855,3	1.015,8	739,5	722,9	763,3	695,7	688,6	694,3	776,8	741,3	721,8	252,8	273,3
<b>Egresos Operacionales</b>	489,6	639,6	750,4	1.627,3	1.890,4	2.840,0	3.587,5	4.572,8	2.349,0	2.091,8	813,5	564,7	472,5	498,2	477,3	488,7	516,1	609,7	422,2	415,2	135,0	147,9
Suelos	69,4	100,4	128,6	160,6	149,3	189,2	196,9	236,5	261,8	285,0	66,1	59,7	64,1	71,9	66,6	66,1	62,8	89,5	71,3	58,0	19,2	22,8
Aportes al IESS	8,8	8,7	13,7	15,6	13,5	14,9	15,6	29,1	32,7	35,3	7,5	8,2	8,1	8,8	9,9	7,8	7,4	10,1	10,4	10,2	3,4	3,3
Compra de bienes y servicios	411,5	530,5	608,1	1.451,1	1.727,6	2.635,9	3.375,0	4.307,3	2.054,5	1.771,5	739,9	496,8	400,3	417,4	400,8	414,9	445,8	510,1	340,5	347,0	112,5	121,7
<b>Déficit (-) o Superávit (+) Operacional</b>	149,7	105,9	187,2	90,7	236,3	63,6	-305,5	575,2	892,7	763,6	202,3	174,8	250,4	265,1	218,4	199,8	178,2	167,1	319,1	306,6	117,8	125,4
<b>Ingresos no Operacionales</b>	57,4	46,6	77,2	176,3	128,5	230,2	751,2	240,6	782,0	985,8	254,9	195,8	88,5	242,9	164,9	262,7	227,3	330,9	90,8	47,1	32,5	106,7
Transferencias del sector público	2,1	3,9	30,3	92,1	87,7	187,4	560,2	139,4	552,2	748,0	188,6	133,6	34,9	195,0	29,8	226,6	196,6	295,1	67,5	28,4	26,9	101,3
Otros	55,3	42,7	46,9	84,2	40,8	42,8	191,0	101,3	229,8	237,8	66,2	62,2	53,5	47,9	135,1	36,1	30,7	35,8	23,3	18,7	5,6	5,4
<b>Egresos no Operacionales</b>	81,1	109,1	119,2	84,7	108,0	101,5	146,9	172,9	254,5	258,3	65,9	60,9	62,1	65,5	53,1	49,2	64,5	91,6	69,1	65,2	20,2	24,7
Intereses:	31,2	38,1	27,4	14,2	20,8	26,8	36,9	15,2	32,5	54,5	6,6	11,2	6,6	8,1	6,0	6,1	18,8	23,7	17,7	15,8	3,7	4,5
Externos	29,2	37,2	26,8	14,2	20,8	26,8	36,9	15,2	32,5	54,5	6,6	11,2	6,6	8,1	6,0	6,1	18,8	23,7	17,7	15,8	3,7	4,5
Internos	1,9	0,9	0,6	0,0	0,0	0,0	0,0	0,0	0,0	0,0	0,0	0,0	0,0	0,0	0,0	0,0	0,0	0,0				
Transferencias al sector público	9,3	4,8	2,1	2,3	1,5	4,0	2,1	2,0	113,0	0,1	0,0	0,0	55,6	57,4	0,1	-	-	-	-	0,2	0,2	
Otros	40,6	66,2	89,6	68,2	85,7	70,6	107,8	155,7	109,0	203,7	59,2	49,8	-	-	47,0	43,1	45,7	67,9	51,4	49,4	16,3	20,0
<b>Egresos de Capital</b>	82,9	143,0	236,4	210,4	195,8	281,1	348,1	536,1	1.307,9	1.648,0	140,1	285,4	354,4	527,9	428,7	357,1	376,3	485,9	329,8	303,5	110,4	165,9
<b>Déficit (-) o Superávit (+)</b>	43,2	-99,6	-91,1	-28,1	61,1	-88,7	-49,2	106,8	112,3	-156,9	251,2	24,2	-77,6	-85,4	-98,4	56,2	-35,2	-79,5	11,0	-15,0	19,7	41,5
<b>Tipo de cambio 1US\$ = S/ (2)</b>	24.875,5	25.000,0	-	-	-	-	-	-	-	-	-	-	-	-	-	-	-	-	-	-	-	-

(1) Los registros de gastos corresponden a valores devengados.

(2) Corresponde al tipo de cambio promedio simple de venta del mercado de intervención.

(p) Cifras provisionales.

FUENTE: Ministerio de Finanzas y Entidades del Sector Público.



## 2.4 SITUACIÓN FINANCIERA DEL PRESUPUESTO DEL GOBIERNO CENTRAL (Base caja) (1)

Millones de dólares

Período	DÉFICIT (-) O SUPERÁVIT (+) GLOBAL CAJA	Ingresos corrientes y de capital	Egresos corrientes y de capital (2)	FINANCIAMIENTO DEL DÉFICIT (+) O DISPOSICIÓN DEL SUPERÁVIT (-) GLOBAL	Financiamiento externo neto	Financiamiento interno neto (3)	Variación de saldos de caja	Tipo de Cambio 1US\$=S/(4)
	a=b-c	b	c	d=e+f+g=-a	e	f	g	
2000	-23,0	3.110,9	3.134,0	23,0	213,4	177,1	-367,5	24.875,5
2001 (5)	-676,7	3.822,8	4.499,5	676,7	42,5	72,3	561,9	
2002 (6)	141,9	4.495,6	4.353,7	-141,9	-120,9	52,2	-73,2	
2003 (7)	-321,0	4.761,8	5.082,8	321,0	233,5	258,1	-170,6	
2004 (8)	-24,6	5.460,0	5.484,6	24,6	-438,7	279,3	183,9	
2005 (9)	301,6	6.243,6	5.942,1	-301,6	-560,5	768,0	-509,1	
2006 (10)	317,6	7.017,4	6.699,9	-317,6	-740,4	-422,0	844,8	
2007 (11)	276,2	8.377,2	8.101,0	-276,2	255,2	-68,7	-462,7	
2008	-780,1	13.633,1	14.413,2	780,1	-638,6	402,0	1.016,7	
2009	-2.635,0	11.582,9	14.218,0	2.635,0	264,2	299,2	2.071,0	
<b>Relación con el PIB</b>								
2000	-0,1	19,5	19,7	0,1	1,3	1,1	-2,3	
2001 (5)	-3,2	18,0	21,2	3,2	0,2	0,3	2,6	
2002 (6)	0,6	18,1	17,5	-0,6	-0,5	0,2	-0,3	
2003 (7)	-1,1	16,6	17,7	1,1	0,8	0,9	-0,6	
2004 (8)	-0,1	16,7	16,8	0,1	-1,3	0,9	0,6	
2005 (9)	0,8	16,8	16,0	-0,8	-1,5	2,1	-1,4	
2006 (10)	0,8	16,8	16,0	-0,8	-1,8	-1,0	2,0	
2007 (11)	0,6	18,3	17,7	-0,6	0,6	-0,1	-1,0	
2008	-1,5	25,9	27,4	1,5	-1,2	0,8	1,9	
2009	-5,1	22,5	27,7	5,1	0,5	0,6	4,0	
<b>2009</b>								
Enero - aAgosto (p)	-1.734,0	6.802,9	8.536,8	1.734,0	377,8	424,9	931,2	
Enero	141,7	757,1	615,4	-141,7	-28,0	-27,9	-85,8	
Febrero	-474,9	477,8	952,7	474,9	-13,5	516,5	-28,0	
Marzo	-262,9	872,1	1.135,1	262,9	-35,3	-0,1	298,4	
Abril	-50,2	1.303,0	1.353,1	50,2	0,0	18,1	32,0	
Mayo	-199,8	698,7	898,5	199,8	11,0	0,0	188,8	
Junio	-288,3	845,7	1.134,0	288,3	-19,8	-30,4	338,6	
Julio	-239,2	1.036,9	1.276,1	239,2	484,2	-18,6	-226,4	
Agosto	-360,3	811,6	1.171,9	360,3	-20,6	-32,7	413,6	
Septiembre	83,4	1.173,1	1.089,8	-83,4	8,2	0,8	-93,0	
Octubre	-326,6	1.039,1	1.365,7	326,6	17,1	-96,1	405,6	
Noviembre	216,5	1.484,3	1.267,8	-216,5	-9,7	-2,4	-204,5	
Diciembre	-874,3	1.083,6	1.957,9	874,3	-129,2	-28,1	1.031,6	
<b>2010</b>								
Enero - agosto (p)	315,9	9.301,6	8.985,7	-315,9	417,6	1.473,9	-2.207,4	
Enero	527,3	1.168,5	641,2	-527,3	-20,9	-15,8	-490,6	
Febrero	-80,7	891,9	972,6	80,7	-30,4	-1,0	112,1	
Marzo	303,3	1.375,0	1.071,7	-303,3	243,7	12,7	-559,8	
Abril	215,8	1.514,0	1.298,2	-215,8	3,4	-1,3	-217,9	
Mayo	-251,0	1.072,6	1.323,6	251,0	23,3	575,5	-347,8	
Junio	-351,6	946,7	1.298,4	351,6	201,3	54,6	95,8	
Julio	19,7	1.247,5	1.227,8	-19,7	20,1	850,1	-890,0	
Agosto	-66,9	1.085,3	1.152,1	66,9	-22,9	-1,0	90,7	

(1) Los valores están presentados en US dólares. (2) Excluye el servicio de amortización de la deuda. (3) Incluye negociación de bonos, saldos netos de otras entidades y fondos, y reembolsos por créditos. (4) Hasta enero de 2000, los valores en US dólares presentados para cada uno de los años, se calcularon sobre la cotización promedio anual del mercado de intervención. (5) Se reprocessa en función de la Liquidación Definitiva de Ingresos y Egresos del Gobierno Central 2001, en conformidad al Acuerdo Ministerial 012 del 10 de enero de 2003. (6) Se reprocessa en función de la Liquidación Definitiva de Ingresos y Egresos del Gobierno Central 2002, en conformidad al Acuerdo Ministerial 332 del 31 de diciembre de 2003. (7) Se reprocessa en función de la Liquidación Definitiva de Ingresos y Egresos del Gobierno Central 2003, en conformidad al Acuerdo Ministerial 112 del 11 de mayo de 2004. (8) Se reprocessa en función de la Liquidación Definitiva de Ingresos y Egresos del Gobierno Central 2004, en conformidad al Acuerdo Ministerial 184 del 24 de agosto de 2005. (9) Se reprocessa en función de la Liquidación Definitiva de Ingresos y Egresos del Gobierno Central 2005, en conformidad al Acuerdo Ministerial 320 del 12 de septiembre de 2006. (10) Se reprocessa en función de la Liquidación Definitiva de Ingresos y Egresos del Gobierno Central 2006, en conformidad al Acuerdo Ministerial 207 del 29 de junio de 2007. (11) Se reprocessa en función de la Liquidación Definitiva de Ingresos y Egresos del Gobierno Central 2007, en conformidad al Acuerdo Ministerial 367 del 7 de noviembre de 2008. (p) Cifras provisionales.

FUENTE: Ministerio de Finanzas - Tesorería de la Nación.

## 2.4.1 DÉFICIT O SUPERÁVIT: GLOBAL, PRESUPUESTARIO Y PRIMARIO DEL PRESUPUESTO DEL GOBIERNO CENTRAL (Base caja) (1)

Millones de dólares

Período	DÉFICIT (-) O SUPERÁVIT (+) GLOBAL	Desembolsos internos y externos	Amortización interna y externa	DÉFICIT (-) O SUPERÁVIT (+) PRESUPUESTARIO	Gastos financieros (intereses)	DÉFICIT (-) O SUPERÁVIT (+) PRIMARIO	Tipo de Cambio 1US\$=S/(2)
	a	b	c	d=a+b-c	e	f=a+e	
2000	-23,0	1.290,7	900,5	367,2	779,6	756,6	24.875,5
2001 (3)	-676,7	1.103,8	989,1	-561,9	838,9	162,2	
2002 (4)	141,9	1.083,2	1.152,0	73,2	867,9	1.009,8	
2003 (5)	-321,0	1.596,6	1.104,9	170,6	845,8	524,8	
2004 (6)	-24,6	1.679,0	1.838,4	-183,9	814,0	789,4	
2005 (7)	301,6	2.180,1	1.972,6	509,1	855,0	1.156,5	
2006 (8)	317,6	1.755,5	2.917,8	-844,8	866,6	1.184,1	
2007 (9)	276,2	2.040,8	1.854,3	462,7	888,0	1.164,1	
2008	-780,1	1.941,9	2.175,1	-1.013,4	796,9	16,8	
2009	-2.635,0	1.376,0	812,5	-2.071,6	474,1	-2.160,9	
<b>Relación con el PIB</b>							
2000	-0,1	8,1	5,7	2,3	4,9	4,7	
2001 (3)	-3,2	5,2	4,7	-2,6	3,9	0,8	
2002 (4)	0,6	4,4	4,6	0,3	3,5	4,1	
2003 (5)	-1,1	5,6	3,9	0,6	3,0	1,8	
2004 (6)	-0,1	5,1	5,6	-0,6	2,5	2,4	
2005 (7)	0,8	5,9	5,3	1,4	2,3	3,1	
2006 (8)	0,8	4,2	7,0	-2,0	2,1	2,8	
2007 (9)	0,6	4,5	4,0	1,0	1,9	2,5	
2008	-1,5	3,7	4,1	-1,9	1,5	0,0	
2009	-5,1	2,7	1,6	-4,0	0,9	-4,2	
<b>2009</b>	<b>Enero - agosto (p)</b>	<b>1.228,1</b>	<b>425,3</b>	<b>-931,2</b>	<b>280,9</b>	<b>-1.453,1</b>	
	Enero	141,7	57,8	85,8	12,2	153,9	
	Febrero	-474,9	564,7	61,7	20,6	-454,3	
	Marzo	-262,9	1,4	36,8	8,8	-254,1	
	Abril	-50,2	58,9	40,8	91,5	41,4	
	Mayo	-199,8	41,3	30,3	12,6	-187,2	
	Junio	-288,3	42,1	92,3	89,7	-198,6	
	Julio	-239,2	515,7	50,1	9,5	-229,6	
	Agosto	-360,3	2,1	55,4	35,8	-324,5	
	Septiembre	83,4	47,8	38,8	7,7	91,1	
	Octubre	-326,6	80,7	159,7	82,7	-243,9	
	Noviembre	216,5	15,8	27,8	11,6	228,0	
	Diciembre	-874,3	3,6	160,9	91,3	-783,0	
<b>2010</b>	<b>Enero-agosto (p)</b>	<b>315,88</b>	<b>2.254,28</b>	<b>362,75</b>	<b>2.207,42</b>	<b>597,44</b>	
	Enero	527,27	1,20	37,90	11,61	538,88	
	Febrero	-80,71	8,17	39,54	37,26	-43,46	
	Marzo	303,27	280,43	23,95	7,69	310,96	
	Abril	215,80	59,28	57,14	72,59	288,39	
	Mayo	-250,99	627,60	28,82	10,46	-240,53	
	Junio	-351,63	360,35	104,53	94,30	-257,33	
	Julio	19,73	909,97	39,72	12,70	32,43	
	Agosto	-66,85	7,28	31,16	34,96	-31,90	

(1) Los valores están presentados en US dólares. (2) Hasta enero de 2000, los valores en US dólares presentados para cada uno de los años, se calcularon sobre la cotización promedio anual del mercado de intervención. (3) Se reprocessa en función de la Liquidación Definitiva de Ingresos y Egresos del Gobierno Central 2001, en conformidad al Acuerdo Ministerial 012 del 10 de enero de 2003. (4) Se reprocessa en función de la Liquidación Definitiva de Ingresos y Egresos del Gobierno Central 2002, en conformidad al Acuerdo Ministerial 332 del 31 de diciembre de 2003. (5) Se reprocessa en función de la Liquidación Definitiva de Ingresos y Egresos del Gobierno Central 2003, en conformidad al Acuerdo Ministerial 112 del 11 de mayo de 2004. (6) Se reprocessa en función de la Liquidación Definitiva de Ingresos y Egresos del Gobierno Central 2004, en conformidad al Acuerdo Ministerial 184 del 24 de agosto de 2005. (7) Se reprocessa en función de la Liquidación Definitiva de Ingresos y Egresos del Gobierno Central 2005, en conformidad al Acuerdo Ministerial 320 del 12 de septiembre de 2006. (8) Se reprocessa en función de la Liquidación Definitiva de Ingresos y Egresos del Gobierno Central 2006, en conformidad al Acuerdo Ministerial 207 del 29 de junio de 2007. (9) Se reprocessa en función de la Liquidación Definitiva de Ingresos y Egresos del Gobierno Central 2007, en conformidad al Acuerdo Ministerial 367 del 7 de noviembre de 2008. (p) Cifras provisionales.

FUENTE: Ministerio de Finanzas - Tesorería de la Nación.

## 2.4.2 INGRESOS CORRIENTES Y DE CAPITAL DEL PRESUPUESTO DEL GOBIERNO CENTRAL (Base caja) (1)

Millones de dólares

Período	TOTAL INGRESOS	PETROLEROS	NO PETROLEROS					Tipo de Cambio 1US\$=S/(4)	
			Total	A las importaciones	A la renta (2)	Al valor agregado	A los consumos especiales		Otros (3)
	a=b+c	b	c=d+e+f+g+h	d	e	f	g	h	
2000	3.110,8	1.248,8	1.862,0	215,1	445,1	820,1	74,5	307,3	24.875,5
2001 (5)	3.822,8	1.256,0	2.566,7	354,4	434,3	1.283,9	137,2	357,0	
2002 (6)	4.495,6	1.324,0	3.171,6	421,7	435,2	1.497,0	151,3	666,4	
2003 (7)	4.761,8	1.555,4	3.206,4	382,8	516,2	1.579,6	148,3	579,5	
2004 (8)	5.460,0	1.319,4	4.140,6	448,7	605,6	1.717,0	193,3	1.176,1	
2005 (9)	6.243,6	1.574,0	4.669,7	542,2	768,9	1.966,5	229,6	1.162,5	
2006 (10)	7.017,4	1.519,2	5.498,2	626,3	941,5	2.237,3	237,5	1.455,5	
2007 (11)	8.377,2	1.104,1	7.273,1	678,3	1.108,8	2.471,9	256,5	2.757,6	
2008	13.633,1	4.400,8	9.232,4	789,3	2.338,6	2.824,9	473,6	2.805,9	
2009	11.582,9	2.298,2	9.284,7	923,4	2.517,5	3.018,5	448,1	2.377,2	
<b>Relación con el PIB</b>									
2000	19,5	7,8	11,7	1,3	2,8	5,1	0,5	1,9	
2001 (5)	18,0	5,9	12,1	1,7	2,0	6,0	0,6	1,7	
2002 (6)	18,1	5,3	12,7	1,7	1,7	6,0	0,6	2,7	
2003 (7)	16,6	5,4	11,2	1,3	1,8	5,5	0,5	2,0	
2004 (8)	16,7	4,0	12,7	1,4	1,9	5,3	0,6	3,6	
2005 (9)	16,8	4,2	12,6	1,5	2,1	5,3	0,6	3,1	
2006 (10)	16,8	3,6	13,2	1,5	2,3	5,4	0,6	3,5	
2007 (11)	18,3	2,4	15,9	1,5	2,4	5,4	0,6	6,0	
2008	25,9	8,4	17,6	1,5	4,4	5,4	0,9	5,3	
2009	22,5	4,5	18,1	1,8	4,9	5,9	0,9	4,6	
<b>2009</b>									
Enero - agosto (p)	6.802,9	1.058,7	5.744,2	517,0	1.823,1	1.967,6	282,1	1.154,4	
Enero	757,1	85,3	671,7	53,2	173,2	320,4	53,9	71,0	
Febrero	477,8	16,5	461,3	57,9	89,0	202,6	32,4	79,4	
Marzo	872,1	178,6	693,5	59,7	162,4	269,8	32,0	169,7	
Abril	1.303,0	178,7	1.124,3	59,1	701,6	231,0	33,2	99,3	
Mayo	698,7	96,3	602,3	63,5	163,2	238,3	29,4	108,0	
Junio	845,7	167,9	677,8	73,0	113,6	232,5	34,4	224,3	
Julio	1.036,9	195,4	841,6	74,8	292,2	245,3	32,2	197,1	
Agosto	811,6	139,9	671,7	75,9	127,8	227,7	34,6	205,6	
Septiembre	1.173,1	363,0	810,1	89,2	275,3	247,5	38,0	160,2	
Octubre	1.039,1	317,9	721,3	88,9	132,8	248,2	42,6	208,7	
Noviembre	1.484,3	295,3	1.188,9	100,7	164,2	274,4	41,8	607,8	
Diciembre	1.083,6	263,3	820,3	127,6	122,1	280,8	43,7	246,0	
<b>2010</b>									
Enero-agosto (p)	9.301,4	2.458,7	6.842,7	754,7	1.781,9	2.368,4	338,2	1.599,4	
Enero	1.168,5	346,3	822,2	74,1	211,1	379,5	44,4	113,1	
Febrero	891,9	175,7	716,3	77,2	101,7	246,8	33,8	256,8	
Marzo	1.375,0	338,6	1.036,4	111,9	212,3	337,7	38,9	335,6	
Abril	1.514,0	377,0	1.137,0	93,4	534,6	283,1	42,0	183,9	
Mayo	1.072,7	301,8	770,8	104,3	145,8	301,6	45,9	173,2	
Junio	946,6	185,7	761,0	101,2	125,9	308,9	46,8	178,1	
Julio	1.247,4	395,1	852,4	94,4	264,8	257,8	44,3	191,0	
Agosto	1.085,3	338,5	746,7	98,3	185,8	252,9	42,0	167,7	

(1) Los valores están presentados en US dólares. (2) A partir de enero de 2003 los valores correspondientes al Impuesto a la Circulación de Capitales están sumados al Impuesto a la Renta. El Impuesto a la Circulación de Capitales se deroga en el art. 214 de la Ley de Promoción de Inversión y participación ciudadana (Trole II), entrando en vigencia el 1 de enero de 2001. (3) Contiene transferencias, ingresos provenientes de entidades y organismos, venta de activos, tasas y contribuciones, utilidad en venta de bonos e ingresos por fondos petroleros. (4) Hasta enero de 2000, los valores en US dólares presentados para cada uno de los años, se calcularon sobre la cotización promedio anual del mercado de intervención. (5) Se reprocessa en función de la Liquidación Definitiva de Ingresos y Egresos del Gobierno Central 2001, en conformidad al Acuerdo Ministerial 012 del 10 de enero de 2003. (6) Se reprocessa en función de la Liquidación Definitiva de Ingresos y Egresos del Gobierno Central 2002, en conformidad al Acuerdo Ministerial 332 del 31 de diciembre de 2003. (7) Se reprocessa en función de la Liquidación Definitiva de Ingresos y Egresos del Gobierno Central 2003, en conformidad al Acuerdo Ministerial 112 del 11 de mayo de 2004. (8) Se reprocessa en función de la Liquidación Definitiva de Ingresos y Egresos del Gobierno Central 2004, en conformidad al Acuerdo Ministerial 184 del 24 de agosto de 2005. (9) Se reprocessa en función de la Liquidación Definitiva de Ingresos y Egresos del Gobierno Central 2005, en conformidad al Acuerdo Ministerial 320 del 12 de septiembre de 2006. (10) Se reprocessa en función de la Liquidación Definitiva de Ingresos y Egresos del Gobierno Central 2006, en conformidad al Acuerdo Ministerial 207 del 29 de junio de 2007. (11) Se reprocessa en función de la Liquidación Definitiva de Ingresos y Egresos del Gobierno Central 2007, en conformidad al Acuerdo Ministerial 367 del 7 de noviembre de 2008. (p) Cifras provisionales.

FUENTE: Ministerio de Finanzas - Tesorería de la Nación.

### 2.4.3 EGRESOS DEL PRESUPUESTO DEL GOBIERNO CENTRAL (Base caja) (1)

Millones de dólares

Período	TOTAL		SECTORES											Tipo de Cambio 1US\$/=(2)	
	Excluye amortización	Incluye amortización e intereses	Servicios generales	Educación y cultura	Salud y desarrollo comunal	Desarrollo agro-pecuario	Transportes y comunicaciones	Otros	Servicio de la deuda						
									TOTAL	Intereses		Amortización			
										Externa	Interna	Externa	Interna		
a=b-l-m	b=c+d+e+f+g+h+i	c	d	e	f	g	h	i=j+k+l+m	j	k	l	m			
2000	3.134,1	4.034,7	1.113,3	416,4	146,9	153,5	221,3	303,1	1.680,3	587,9	191,8	485,0	415,6	24.875,5	
2001 (3)	4.499,5	5.488,5	2.240,3	492,8	188,6	244,1	196,3	298,4	1.827,9	703,6	135,2	562,2	426,9		
2002 (4)	4.353,7	5.505,7	2.000,1	694,3	259,0	137,1	217,7	177,5	2.019,9	573,9	294,0	561,1	590,9		
2003 (5)	5.082,8	6.187,7	2.614,9	675,7	309,9	151,2	271,0	214,3	1.950,7	584,6	261,2	545,9	559,0		
2004 (6)	5.484,6	7.323,0	2.781,4	858,3	371,3	112,3	342,6	204,6	2.652,4	580,8	233,2	759,2	1.079,1		
2005 (7)	5.942,1	7.914,7	2.808,4	946,0	422,9	164,7	345,9	399,1	2.827,6	612,4	242,6	883,4	1.089,2		
2006 (8)	6.699,9	9.617,6	3.336,1	1.088,5	504,5	119,5	360,5	424,3	3.784,4	631,6	235,0	1.548,4	1.369,4		
2007 (9)	8.101,0	9.955,3	3.749,7	1.324,4	610,2	155,1	569,7	804,0	2.742,3	706,2	181,8	972,0	882,3		
2008	14.413,2	16.588,3	6.916,7	2.509,4	1.190,1	245,3	1.088,3	1.666,3	2.972,1	652,2	144,7	889,6	1.285,5		
2009	14.218,0	15.030,5	6.981,5	2.533,0	1.201,2	247,6	1.098,5	1.682,0	1.286,7	293,7	180,4	516,1	296,5		
<b>Relación con el PIB</b>															
2000	19,7	25,3	7,0	2,6	0,9	1,0	1,4	1,9	10,5	3,7	1,2	3,0	2,6		
2001 (3)	21,2	25,8	10,5	2,3	0,9	1,1	0,9	1,4	8,6	3,3	0,6	2,6	2,0		
2002 (4)	17,5	22,1	8,0	2,8	1,0	0,6	0,9	0,7	8,1	2,3	1,2	2,3	2,4		
2003 (5)	17,7	21,6	9,1	2,4	1,1	0,5	0,9	0,7	6,8	2,0	0,9	1,9	2,0		
2004 (6)	16,8	22,4	8,5	2,6	1,1	0,3	1,0	0,6	8,1	1,8	0,7	2,3	3,3		
2005 (7)	16,0	21,3	7,6	2,5	1,1	0,4	0,9	1,1	7,6	1,6	0,7	2,4	2,9		
2006 (8)	16,0	23,0	8,0	2,6	1,2	0,3	0,9	1,0	9,1	1,5	0,6	3,7	3,3		
2007 (9)	17,7	21,7	8,2	2,9	1,3	0,3	1,2	1,8	6,0	1,5	0,4	2,1	1,9		
2008	27,4	31,6	13,2	4,8	2,3	0,5	2,1	3,2	5,7	1,2	0,3	1,7	2,4		
2009	27,7	29,3	13,6	4,9	2,3	0,5	2,1	3,3	2,5	0,6	0,4	1,0	0,6		
<b>2009</b>	<b>Enero - agosto (p)</b>	<b>8.536,8</b>	<b>8.962,1</b>	<b>4.193,8</b>	<b>1.521,6</b>	<b>721,6</b>	<b>148,7</b>	<b>659,9</b>	<b>1.010,4</b>	<b>706,2</b>	<b>179,6</b>	<b>101,3</b>	<b>266,9</b>	<b>158,4</b>	
	Enero	615,4	673,2	306,4	111,2	52,7	10,9	48,2	73,8	70,0	9,0	3,2	28,1	29,7	
	Febrero	952,7	1.014,5	473,5	171,8	81,5	16,8	74,5	114,1	82,4	18,6	2,0	28,1	33,6	
	Marzo	1.135,1	1.171,9	572,1	207,6	98,4	20,3	90,0	137,8	45,6	8,0	0,8	35,3	1,5	
	Abril	1.353,1	1.393,9	640,9	232,5	110,3	22,7	100,8	154,4	132,3	44,7	46,9	39,6	1,2	
	Mayo	898,5	928,8	450,0	163,3	77,4	16,0	70,8	108,4	42,9	11,3	1,3	27,8	2,5	
	Junio	1.134,0	1.226,4	530,5	192,5	91,3	18,8	83,5	127,8	182,1	62,9	26,8	61,5	30,8	
	Julio	1.276,1	1.326,3	643,4	233,4	110,7	22,8	101,2	155,0	59,7	7,8	1,8	25,1	25,0	
	Agosto	1.171,9	1.227,2	577,1	209,4	99,3	20,5	90,8	139,0	91,2	17,3	18,5	21,3	34,1	
	Septiembre	1.089,8	1.128,5	549,7	199,4	94,6	19,5	86,5	132,4	46,5	6,2	1,5	36,7	2,0	
	Octubre	1.365,7	1.525,4	651,8	236,5	112,1	23,1	102,6	157,0	242,4	37,4	45,3	58,0	101,7	
	Noviembre	1.267,8	1.295,6	638,1	231,5	109,8	22,6	100,4	153,7	39,4	9,5	2,1	25,1	2,7	
	Diciembre	1.957,9	2.118,8	948,2	344,0	163,1	33,6	149,2	228,4	252,3	61,1	30,2	129,2	31,7	
<b>2010</b>	<b>Enero - agosto (p)</b>	<b>8.985,6</b>	<b>9.348,4</b>	<b>4.421,4</b>	<b>1.604,1</b>	<b>760,8</b>	<b>156,8</b>	<b>695,7</b>	<b>1.065,2</b>	<b>644,3</b>	<b>172,2</b>	<b>109,4</b>	<b>287,5</b>	<b>75,2</b>	
	Enero	641,2	679,1	319,8	116,0	55,0	11,3	50,3	77,0	49,5	9,8	1,8	21,8	16,1	
	Febrero	972,6	1.012,2	475,1	172,4	81,8	16,9	74,8	114,5	76,8	19,4	17,9	37,8	1,8	
	Marzo	1.071,7	1.095,7	540,5	196,1	93,0	19,2	85,0	130,2	31,6	6,7	1,0	21,8	2,1	
	Abril	1.298,2	1.355,3	622,6	225,9	107,1	22,1	98,0	150,0	129,7	28,9	43,7	55,3	1,9	
	Mayo	1.323,6	1.352,4	667,0	242,0	114,8	23,7	105,0	160,7	39,3	9,6	0,9	25,8	3,0	
	Junio	1.298,4	1.402,9	611,6	221,9	105,2	21,7	96,2	147,4	198,8	69,4	24,9	73,1	31,4	
	Julio	1.227,8	1.267,5	617,2	223,9	106,2	21,9	97,1	148,7	52,4	11,5	1,2	23,2	16,5	
	Agosto	1.152,1	1.183,3	567,5	205,9	97,6	20,1	89,3	136,7	66,1	16,9	18,1	28,7	2,4	

(1) Los valores están presentados en US dólares. La distribución sectorial del gasto, excepto el servicio de la deuda, ha sido estimada. (2) Hasta enero de 2000, los valores en US dólares presentados para cada uno de los años, se calcularon sobre la cotización promedio anual del mercado de intervención. (3) Se reprecisa en función de la Liquidación Definitiva de Ingresos y Egresos del Gobierno Central 2001, en conformidad al Acuerdo Ministerial 012 del 10 de enero de 2003. (4) Se reprecisa en función de la Liquidación Definitiva de Ingresos y Egresos del Gobierno Central 2002, en conformidad al Acuerdo Ministerial 332 del 31 de diciembre de 2003. (5) Se reprecisa en función de la Liquidación Definitiva de Ingresos y Egresos del Gobierno Central 2003, en conformidad al Acuerdo Ministerial 112 del 11 de mayo de 2004. (6) Se reprecisa en función de la Liquidación Definitiva de Ingresos y Egresos del Gobierno Central 2004, en conformidad al Acuerdo Ministerial 184 del 24 de agosto de 2005. (7) Se reprecisa en función de la Liquidación Definitiva de Ingresos y Egresos del Gobierno Central 2005, en conformidad al Acuerdo Ministerial 320 del 12 de septiembre de 2006. (8) Se reprecisa en función de la Liquidación Definitiva de Ingresos y Egresos del Gobierno Central 2006, en conformidad al Acuerdo Ministerial 207 del 29 de junio de 2007. (9) Se reprecisa en función de la Liquidación Definitiva de Ingresos y Egresos del Gobierno Central 2007, en conformidad al Acuerdo Ministerial 367 del 7 de noviembre de 2008. (p) Cifras provisionales.

FUENTE: Ministerio de Finanzas - Tesorería de la Nación.

## 2.5 ESTADO Y MOVIMIENTO DE LA DEUDA PÚBLICA INTERNA DEL GOBIERNO CENTRAL

Millones de dólares

Período	ESTADO DE LA DEUDA PÚBLICA INTERNA				MOVIMIENTO DE LA DEUDA PÚBLICA INTERNA		
	Total	Bonos del Estado (1)	Certificados de Tesorería	BCE, IESS, BdE (2)	Desembolsos	Amortización (3)	Intereses
	Saldos al final del período				Movimientos del período		
	a=b+c+d	b	c	d			
2000	2.832,50	2.758,90	19,00	54,60	481,50	663,40	273,10
2001	2.801,40	2.732,20	0,00	69,20	444,70	475,80	188,90
2002	2.771,10	2.547,10	122,40	101,60	723,00	753,30	292,70
2003	3.016,20	2.611,90	301,60	102,70	1.087,60	842,60	212,90
2004	3.489,10	2.983,10	414,60	91,40	2.636,70	2.163,90	232,40
2005	3.686,26	2.831,05	680,59	174,62	2.450,08	2.252,77	220,17
2006	3.277,64	2.824,55	292,66	160,43	2.668,11	3.076,84	220,23
2007	3.240,08	3.086,53	0,05	153,50	1.679,41	1.717,18	179,09
2008	3.645,42	3.559,42	0,16	85,84	1.690,69	1.285,36	144,04
2009	2.842,24	2.729,01	0,00	113,28	595,70	1.398,67	180,21
<b>Relación con el PIB</b>							
2000	17,78	17,31	0,12	0,34	3,02	4,16	1,71
2001	13,18	12,86	0,00	0,33	2,09	2,24	0,89
2002	11,13	10,23	0,49	0,41	2,90	3,03	1,18
2003	10,53	9,12	1,05	0,36	3,80	2,94	0,74
2004	10,69	9,14	1,27	0,28	8,08	6,63	0,71
2005	9,91	7,61	1,83	0,47	6,59	6,06	0,59
2006	7,85	6,76	0,70	0,38	6,39	7,37	0,53
2007	7,08	6,74	0,00	0,34	3,67	3,75	0,39
2008	6,93	6,77	0,00	0,16	3,22	2,45	0,27
2009	5,53	5,31	0,00	0,22	1,16	2,72	0,35
<b>2009</b>							
Enero - septiembre	2.968,75	2.859,83	0,00	108,96	586,12	1.262,59	102,66
Enero	3.617,36	3.530,90	0,00	86,50	1,79	29,65	3,20
Febrero	4.133,82	4.048,40	0,00	85,46	550,08	33,62	1,83
Marzo	4.133,71	4.048,38	0,00	85,37	1,37	1,48	0,84
Abril (4)	3.049,62	2.946,18	0,00	103,49	19,29	1.103,4	46,89
Mayo	3.049,63	2.945,13	0,00	104,55	2,54	2,5	1,31
Junio	3.019,21	2.915,94	0,00	103,31	0,38	30,8	26,81
Julio	3.000,62	2.892,36	0,00	108,30	6,44	25,0	1,76
Agosto	2.967,96	2.859,86	0,00	108,14	1,40	34,1	18,49
Septiembre	2.968,75	2.859,83	0,00	108,96	2,84	2,0	1,53
Octubre	2.872,67	2.759,83	0,00	112,88	5,58	101,7	45,25
Noviembre	2.870,28	2.758,79	0,00	111,54	0,35	2,7	2,11
Diciembre	2.842,24	2.729,01	0,00	113,28	3,64	31,7	30,20
<b>2010</b>							
Enero - septiembre	4.833,22	3.865,68	0,00	967,58	2.068,87	77,90	110,95
Enero	2.826,49	2.714,72	0,00	111,82	0,35	16,1	1,78
Febrero	2.825,52	2.714,72	0,00	110,84	0,81	1,8	17,85
Marzo	2.838,25	2.728,64	0,00	109,65	14,88	2,1	0,98
Abril	2.836,98	2.728,64	0,00	108,38	0,62	1,9	43,67
Mayo	3.412,46	3.305,56	0,00	106,94	578,46	3,0	0,88
Junio	3.467,02	3.359,30	0,00	107,77	85,96	31,4	24,94
Julio	4.317,17	3.345,58	0,00	971,63	866,67	16,5	1,22
Agosto	4.835,44	3.865,34	0,00	970,14	520,67	2,4	18,09
Septiembre	4.833,22	3.865,68	0,00	967,58	0,46	2,7	1,55

(1) Se incluye los saldos de Bonos del Estado, AGD, FILANBANCO y CFN. (2) Consolidación de deudas del Gobierno con el Banco Central del Ecuador, IESS y Banco del Estado. (3) Incluye en amortización las recompras de Bonos del Estado en FILANBANCO, AGD y CFN. (4) En la amortización se incluyen USD 1102.2 millones, correspondientes a los bonos AGD que fueron "vendidos al Ministerio de Finanzas con descuento del 100%", de conformidad con lo dispuesto en la Octava Disposición Transitoria de la Ley de Creación de la Red de Seguridad Financiera de 30 de diciembre de 2008. \* La nota No. 4 se incorporó en el Internet con fecha 16 de junio, y en su versión impresa se publicará en el Boletín No. 1888

FUENTE: Ministerio de Finanzas.



# COMERCIO EXTERIOR

**EXPORTACIONES, IMPORTACIONES Y TÉRMINOS DE INTERCAMBIO**  
Millones de Dólares FOB

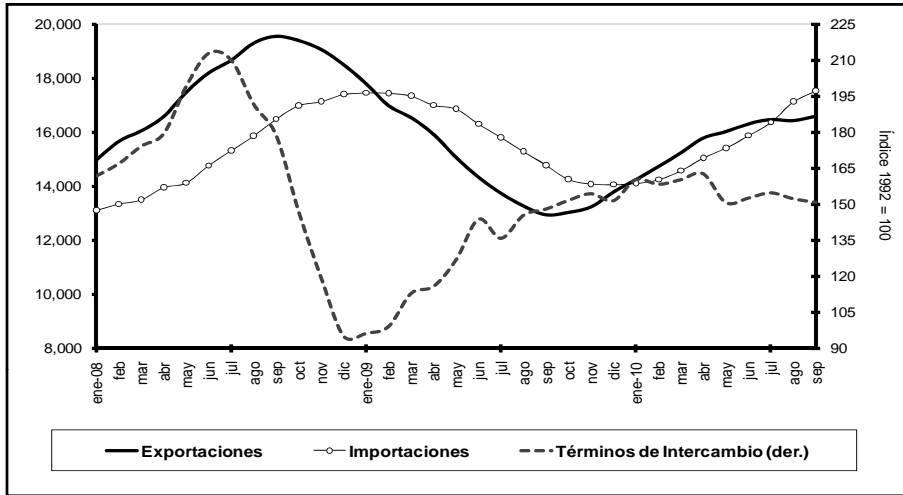

**EXPORTACIONES POR GRUPO DE PRODUCTOS**  
Millones de Dólares FOB

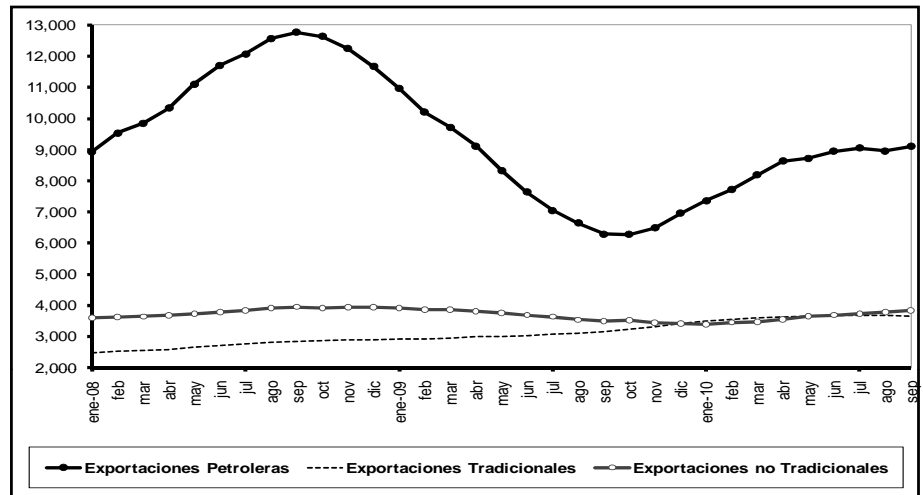

**IMPORTACIONES POR USO O DESTINO ECONÓMICO**  
Millones de Dólares FOB

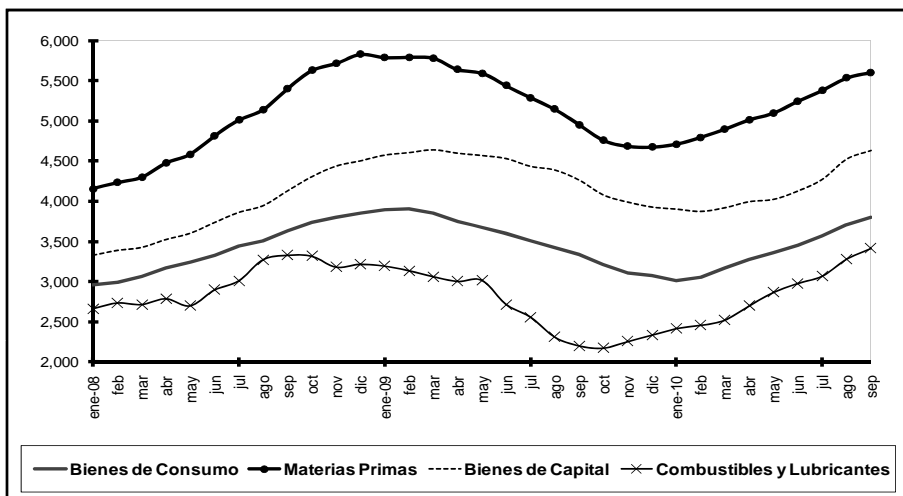

**EXPORTACIONES POR ÁREA ECONÓMICA**  
ENERO – SEPTIEMBRE 2010  
Porcentaje

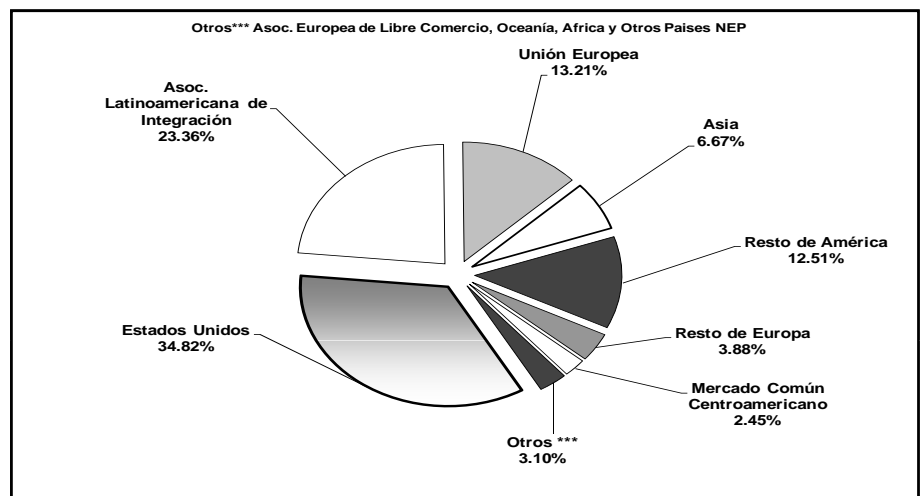

# SECTOR EXTERNO

## BALANZA COMERCIAL

Millones de Dólares

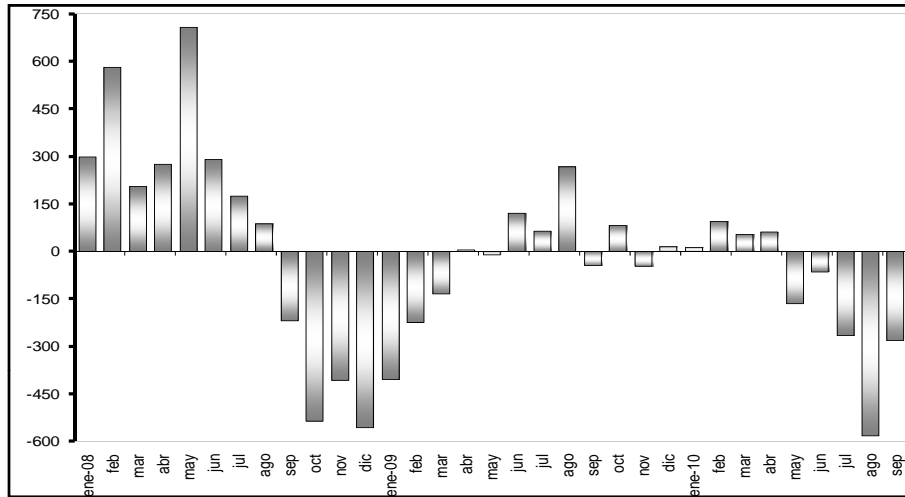

## DEUDA EXTERNA

Millones de Dólares

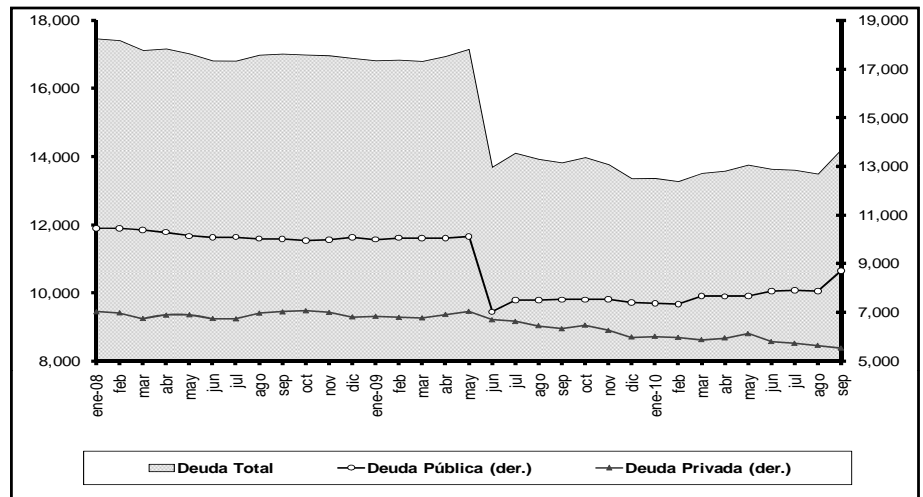

## INDICE DEL TIPO DE CAMBIO EFECTIVO REAL

(Base 1994 = 100)

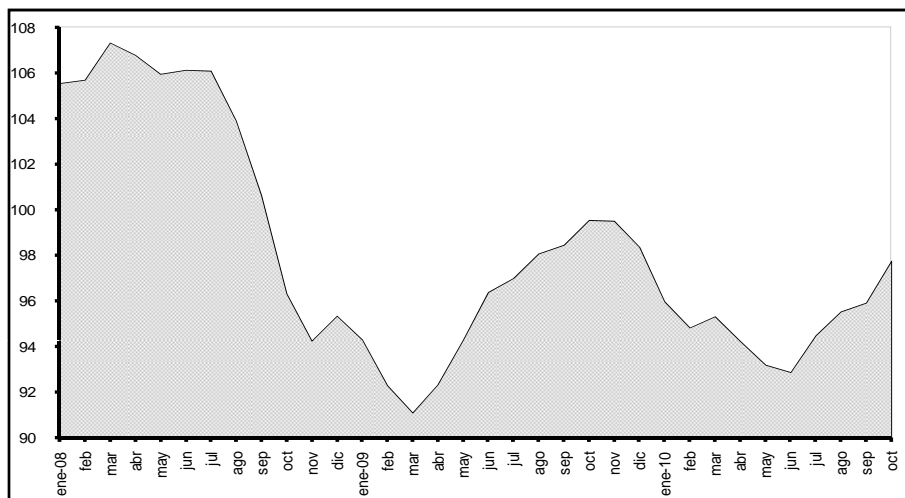

## INDICE DEL TIPO DE CAMBIO REAL BILATERAL

(Base 1994 = 100)

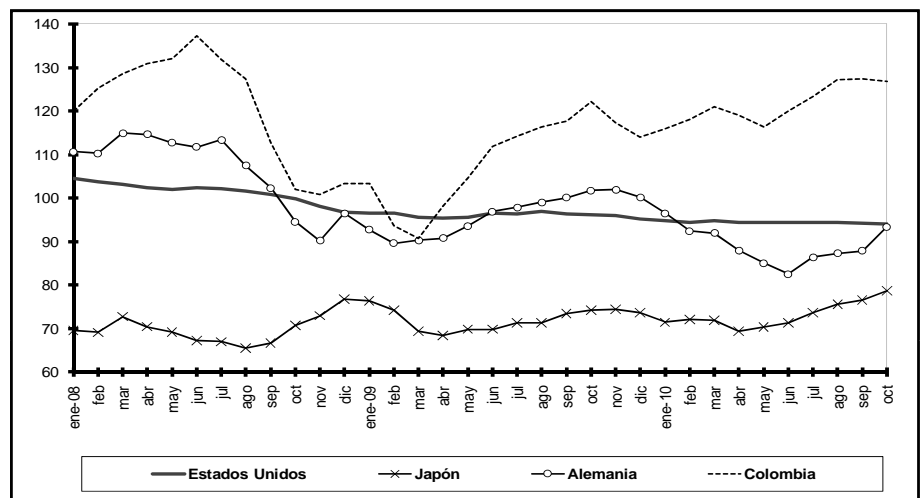

### 3.1.1 EXPORTACIONES POR PRODUCTO PRINCIPAL (1)

Miles de dólares FOB

Período	TOTAL EXPORTA- CIONES	TOTAL PRIMA- RIOS	PRIMARIOS										
			Petróleo crudo	Banano y plátano (2)	Café	Camarón	Cacao	Abacá	Madera	Atún (6)	Pescado	Flores naturales	Otros
2003	6.222.693	4.534.529	2.372.314	1.100.800	11.144	298.964	119.994	8.909	42.127	62.700	34.839	308.738	174.000
2004	7.752.892	6.024.637	3.898.508	1.023.610	14.531	329.793	103.045	9.388	48.115	47.899	34.201	354.817	160.730
2005	10.100.031	7.852.539	5.396.840	1.084.394	25.480	457.539	118.150	7.765	53.680	65.600	49.375	397.907	195.810
2006	12.728.243	9.829.484	6.934.010	1.213.489	31.725	588.160	143.288	7.921	64.805	66.286	61.729	435.842	282.228
2007	14.321.316	10.637.660	7.428.356	1.302.549	25.799	612.887	197.283	9.192	92.994	73.007	95.989	469.424	330.180
2008	18.510.598	14.262.180	10.568.327	1.639.400	21.567	674.886	201.566	14.378	108.054	73.786	112.666	565.662	281.888
2009	13.799.009	10.470.589	6.284.100	1.995.231	46.744	655.227	341.085	12.888	99.427	88.130	143.627	527.109	277.021
<b>2007</b>													
Enero - septiembre	10.057.560	7.489.759	5.108.429	956.394	18.292	434.387	152.733	6.356	65.579	58.775	72.072	368.389	248.353
Octubre	1.426.444	1.033.369	756.720	102.641	3.545	71.371	11.025	1.218	10.191	5.257	9.701	36.349	25.351
Noviembre	1.372.576	1.006.014	735.384	113.648	2.145	55.415	15.808	859	8.927	4.180	7.213	33.669	28.766
Diciembre	1.464.736	1.108.518	827.822	129.866	1.817	51.714	17.718	759	8.297	4.795	7.002	31.018	27.710
<b>2008</b>													
Enero - septiembre	15.297.452	11.977.931	9.195.713	1.226.326	13.118	520.854	145.688	9.846	81.230	58.087	86.815	428.516	211.739
Enero	1.574.310	1.229.063	941.848	129.424	500	42.223	14.938	947	8.895	12.313	10.632	42.411	24.931
Febrero	1.613.875	1.320.329	984.790	144.137	940	54.594	20.927	1.063	8.685	9.709	9.570	64.399	21.516
Marzo	1.434.489	1.120.146	785.668	164.035	915	49.976	21.176	1.009	7.790	8.625	9.659	47.228	24.064
Abril	1.631.052	1.319.750	1.019.806	131.296	769	56.653	17.060	1.217	9.377	5.339	8.394	48.366	21.473
Mayo	1.967.733	1.588.066	1.237.511	149.771	756	74.192	22.019	799	8.359	6.315	10.206	56.052	22.083
Junio	1.897.991	1.514.712	1.217.920	130.745	761	61.192	13.128	1.211	9.612	2.961	8.522	42.851	25.810
Julio	1.828.069	1.406.355	1.110.314	124.513	965	62.438	10.431	1.019	9.202	4.830	9.381	48.670	24.591
Agosto	1.819.378	1.355.440	1.051.507	134.740	2.490	63.559	10.445	1.068	10.247	5.061	10.537	41.614	24.172
Septiembre	1.530.555	1.124.071	846.349	117.663	5.023	56.027	15.564	1.514	9.062	2.933	9.912	36.925	23.099
Octubre	1.268.416	965.192	663.795	127.926	4.542	58.461	20.295	1.401	10.065	4.020	9.386	45.950	19.350
Noviembre	1.044.178	712.674	399.275	141.869	1.997	52.143	19.073	1.428	7.396	4.151	7.960	49.921	27.461
Diciembre	900.552	606.383	309.543	143.279	1.910	43.428	16.511	1.702	9.363	7.527	8.506	41.275	23.338
<b>2009</b>													
Enero - septiembre (5)	9.744.529	7.273.086	4.251.176	1.452.882	32.122	485.039	203.585	9.258	70.807	61.777	112.739	400.990	192.711
Enero	873.378	621.384	288.745	155.623	740	43.132	22.581	1.221	7.044	8.496	13.481	55.763	24.557
Febrero	799.645	567.531	252.130	151.582	1.596	50.079	22.747	1.141	6.144	9.227	11.825	45.836	15.224
Marzo	990.560	721.364	347.888	186.252	1.765	56.990	24.218	1.214	8.674	7.436	14.203	53.083	19.641
Abril	1.016.546	754.671	425.485	169.221	1.607	57.340	22.913	1.232	6.456	4.812	13.180	31.079	21.348
Mayo	1.112.912	851.279	504.278	178.102	2.845	55.170	15.192	908	7.669	4.343	11.772	49.778	21.223
Junio	1.166.585	884.234	569.944	135.241	2.790	54.932	16.607	842	8.330	8.946	13.041	47.428	26.133
Julio	1.229.338	906.451	570.194	159.900	4.856	64.391	19.000	1.087	9.575	5.406	11.813	39.500	20.728
Agosto	1.351.844	1.053.573	722.502	152.329	7.768	56.330	27.429	1.087	8.194	7.873	12.547	35.093	22.420
Septiembre	1.203.722	912.598	570.008	164.631	8.155	46.675	32.898	526	8.721	5.238	10.878	43.430	21.437
Octubre	1.357.954	1.033.593	651.838	174.583	6.099	60.937	42.816	1.533	9.992	5.369	9.552	42.150	28.724
Noviembre	1.244.346	979.584	604.398	169.573	5.095	54.763	45.432	1.092	8.302	8.623	11.467	42.104	28.736
Diciembre	1.452.181	1.184.327	776.689	198.194	3.428	54.487	49.252	1.005	10.326	12.362	9.868	41.865	26.851
<b>2010</b>													
Enero - septiembre (5)	12.551.531	9.733.677	6.438.745	1.546.575	36.311	577.448	226.946	9.736	93.911	77.961	104.749	435.881	185.415
Enero	1.332.169	1.087.794	692.358	197.844	1.916	46.338	46.274	1.300	6.867	11.108	10.879	55.405	17.504
Febrero	1.278.062	998.927	592.318	192.072	2.401	51.133	34.810	1.301	9.572	10.430	12.970	73.291	18.629
Marzo	1.505.139	1.227.761	826.288	204.948	1.116	58.676	32.371	924	9.612	11.097	13.779	47.016	21.934
Abril	1.563.208	1.242.796	862.276	186.109	1.270	60.040	24.212	570	10.124	7.869	13.576	52.221	24.530
Mayo	1.345.913	996.256	616.218	182.437	1.064	76.008	17.937	1.394	11.360	7.061	10.743	48.648	23.389
Junio	1.456.784	1.116.459	789.499	138.073	2.082	80.157	19.100	1.178	10.132	8.823	10.026	40.341	17.049
Julio	1.389.136	1.011.100	668.913	151.164	5.011	75.479	21.603	1.113	12.849	8.763	11.884	36.558	17.762
Agosto	1.313.325	988.356	653.822	152.489	10.895	63.638	15.876	1.208	11.861	7.625	11.142	39.321	20.480
Septiembre	1.367.795	1.064.228	737.054	141.439	10.556	65.980	14.764	748	11.533	5.186	9.751	43.080	24.138

... / ...

### 3.1.1 EXPORTACIONES POR PRODUCTO PRINCIPAL (1) (Cont.)

Miles de dólares FOB

Período	TOTAL INDUS- TRIALIZA- DOS	INDUSTRIALIZADOS									
		Derivados de petróleo (3)	Café elaborado	Elaborados de cacao	Harina de pescado	Otros elabora- dos productos del mar	Químicos y fármacos	Manufacturas de metales (4)	Sombreros	Manufacturas de textiles	Otros
2003	1.688.164	234.505	59.279	49.647	19.152	412.296	93.997	286.169	3.168	68.074	461.877
2004	1.728.254	335.484	69.605	51.190	20.402	372.752	88.718	208.957	4.585	78.175	498.386
2005	2.247.492	473.010	66.769	57.976	22.052	497.783	77.599	351.671	4.173	75.757	620.702
2006	2.898.759	610.500	67.698	27.799	39.943	575.068	129.081	592.720	4.861	73.593	777.495
2007	3.683.656	900.210	97.502	42.079	61.059	686.369	115.844	686.410	4.637	83.702	1.005.844
2008	4.248.418	1.104.515	107.256	60.615	57.268	832.963	115.161	728.869	4.832	128.950	1.107.989
2009	3.328.420	680.495	92.968	59.490	74.626	649.675	118.727	529.357	6.971	161.676	954.436
<b>2007</b>											
Enero - septiembre	2.567.801	588.428	68.509	29.164	44.007	494.924	91.000	462.528	3.508	60.419	725.314
Octubre	393.075	104.894	10.009	5.028	7.916	54.944	8.715	89.466	296	8.475	103.332
Noviembre	366.562	117.359	10.308	3.980	5.170	66.367	8.463	64.526	311	7.552	82.526
Diciembre	356.218	89.529	8.676	3.907	3.966	70.135	7.666	69.891	521	7.256	94.671
<b>2008</b>											
Enero - septiembre	3.319.520	946.015	78.025	49.232	45.420	654.707	89.690	552.207	3.421	73.405	827.398
Enero	345.247	108.329	5.362	4.136	6.697	65.267	14.676	52.405	268	6.654	81.453
Febrero	293.546	70.645	9.377	5.432	5.282	71.038	7.600	36.469	455	6.100	81.146
Marzo	314.343	72.875	8.440	7.641	2.584	69.540	11.636	51.483	411	9.325	80.409
Abril	311.302	68.064	8.111	4.939	4.287	62.772	9.912	50.831	489	8.131	93.767
Mayo	379.667	113.345	10.130	5.748	3.770	71.073	6.525	59.626	184	7.010	102.258
Junio	383.279	100.327	8.054	6.378	4.822	69.541	9.981	82.385	415	7.492	93.883
Julio	421.714	126.164	9.582	5.112	4.971	68.630	9.609	73.042	455	9.270	114.880
Agosto	463.938	152.121	10.008	5.342	8.144	101.720	9.447	91.858	306	8.133	76.858
Septiembre	406.484	134.144	8.963	4.505	4.862	75.126	10.303	54.110	439	11.290	102.743
Octubre	303.225	61.316	10.649	5.023	3.196	57.198	9.136	49.294	427	11.100	95.886
Noviembre	331.504	56.533	8.971	3.785	4.987	60.411	7.193	74.387	458	23.540	91.238
Diciembre	294.169	40.651	9.610	2.575	3.666	60.647	9.141	52.981	526	20.905	93.467
<b>2009</b>											
Enero - septiembre (5)	2.471.443	508.232	62.833	39.673	58.246	493.718	92.267	373.069	4.931	127.657	710.816
Enero	251.994	48.871	4.277	4.326	3.878	63.889	8.856	43.546	417	11.781	62.154
Febrero	232.113	40.855	6.581	4.528	6.935	50.330	11.333	38.119	452	19.293	53.687
Marzo	269.196	33.393	6.675	4.327	6.626	60.723	11.770	52.524	800	17.287	75.072
Abril	261.875	61.044	5.419	3.599	5.884	49.084	8.141	45.380	665	15.011	67.647
Mayo	261.632	53.525	7.136	4.305	5.426	59.327	8.828	37.262	499	7.199	78.124
Junio	282.350	63.043	7.579	4.462	5.903	53.609	10.610	30.004	574	14.247	92.317
Julio	322.887	70.696	9.491	4.054	7.932	53.741	9.557	53.560	501	15.252	98.103
Agosto	298.271	76.705	8.714	5.593	7.685	49.938	11.690	38.393	388	13.816	85.349
Septiembre	291.124	60.099	6.962	4.480	7.976	53.077	11.482	34.281	634	13.770	98.364
Octubre	324.361	66.401	11.709	7.459	6.206	66.503	9.177	59.553	780	15.721	80.852
Noviembre	264.762	54.662	8.687	5.774	4.717	43.823	9.279	41.870	702	9.138	86.109
Diciembre	267.854	51.200	9.738	6.584	5.456	45.632	8.004	54.865	557	9.160	76.659
<b>2010</b>											
Enero - septiembre (5)	2.817.854	465.273	76.600	46.366	76.294	455.840	141.152	486.907	7.219	142.095	920.108
Enero	244.375	51.004	7.493	4.919	6.084	48.165	7.998	37.486	786	8.612	71.827
Febrero	279.135	52.355	8.159	6.515	8.402	62.127	12.413	41.021	702	12.388	75.050
Marzo	277.378	27.178	8.396	7.443	8.562	46.670	12.176	49.244	866	13.712	103.131
Abril	320.412	59.761	9.103	5.953	10.879	52.920	10.779	44.662	759	19.874	105.722
Mayo	349.657	37.805	11.206	4.623	7.096	51.890	30.494	44.309	1.080	23.740	137.413
Junio	340.324	66.577	7.006	3.812	10.496	52.945	13.244	51.697	777	21.597	112.173
Julio	378.036	72.231	9.636	4.724	9.560	47.003	21.688	75.287	554	17.676	119.677
Agosto	324.969	63.014	7.314	4.470	8.527	46.282	12.917	62.397	847	13.331	105.871
Septiembre	303.568	35.347	8.287	3.908	6.689	47.837	19.442	80.804	846	11.165	89.243

(1) Las cifras de 2001 hasta 2006 son definitivas, 2007 y 2008 provisionales; su reproceso se realiza conforme a la recepción de documentos fuente de las operaciones de comercio exterior. (2) Se basan en las cifras de la Empresa Manifiestos y Banco Central del Ecuador. (3) Incluye exportaciones del sector privado de combustibles, lubricantes y otros derivados del petróleo. (4) Incluye exportaciones de vehículos. (5) Incluye estimaciones por subregistro de documentos. (6) Incluye atún entero, filetes de atún y demás filetes.

FUENTE: Formulario Único de Exportación y Documento Aduanero Único.

### 3.1.2 EXPORTACIONES POR GRUPOS DE PRODUCTOS (1)

Miles de dólares FOB

Período	TOTAL EXPORTA- CIONES	PETROLERAS			NO PETROLERAS							
		Total	Petróleo crudo	Derivados (2)	Total	Tradicionales					No tradi- cionales	
						Total	Banano y plátano	Café y elaborados	Camarón	Cacao y elaborados		Atún y pescado (4)
a=b+e	b=c+d	c	d	e=f+l	f=g+h+i+j+k	g	h	i	j	k	l	
2003	6.222.693	2.606.819	2.372.314	234.505	3.615.874	1.737.367	1.100.800	70.423	298.964	169.641	97.539	1.878.507
2004	7.752.891	4.233.993	3.898.508	335.484	3.518.899	1.673.874	1.023.610	84.136	329.793	154.235	82.100	1.845.025
2005	10.100.031	5.869.850	5.396.840	473.010	4.230.181	1.925.283	1.084.394	92.249	457.539	176.126	114.975	2.304.898
2006	12.728.243	7.544.510	6.934.010	610.500	5.183.733	2.200.175	1.213.489	99.423	588.160	171.088	128.015	2.983.557
2007	14.321.315	8.328.566	7.428.356	900.210	5.992.750	2.447.094	1.302.549	123.300	612.887	239.361	168.996	3.545.656
2008	18.510.598	11.672.842	10.568.327	1.104.515	6.837.756	2.891.742	1.639.400	128.823	674.886	262.181	186.452	3.946.014
2009	13.799.009	6.964.595	6.284.100	680.495	6.834.414	3.422.501	1.995.231	139.712	655.227	400.574	231.757	3.411.913
<b>2007</b>												
Enero - septiembre	10.057.560	5.696.857	5.108.429	588.428	4.360.703	1.790.326	956.394	86.801	434.387	181.896	130.847	2.570.377
Octubre	1.426.444	861.614	756.720	104.894	564.830	218.576	102.641	13.553	71.371	16.052	14.958	346.254
Noviembre	1.372.576	852.744	735.384	117.359	519.832	212.697	113.648	12.453	55.415	19.788	11.393	307.135
Diciembre	1.464.736	917.352	827.822	89.529	547.384	225.495	129.866	10.493	51.714	21.625	11.798	321.889
<b>2008</b>												
Enero - septiembre	15.297.452	10.141.728	9.195.713	946.015	5.155.723	2.178.145	1.226.326	91.144	520.854	194.919	144.902	2.977.578
Enero	1.574.310	1.050.178	941.848	108.329	524.132	219.528	129.424	5.862	42.223	19.074	22.945	304.604
Febrero	1.613.875	1.055.435	984.790	70.645	558.440	254.686	144.137	10.317	54.594	26.359	19.280	303.754
Marzo	1.434.489	858.544	785.668	72.875	575.946	270.467	164.035	9.355	49.976	28.816	18.284	305.479
Abril	1.631.052	1.087.870	1.019.806	68.064	543.182	232.561	131.296	8.880	56.653	21.999	13.733	310.621
Mayo	1.967.733	1.350.856	1.237.511	113.345	616.877	279.138	149.771	10.886	74.192	27.767	16.522	337.738
Junio	1.897.991	1.318.246	1.217.920	100.327	579.744	231.741	130.745	8.815	61.192	19.505	11.483	348.004
Julio	1.828.069	1.236.478	1.110.314	126.164	591.591	227.252	124.513	10.547	62.438	15.543	14.211	364.339
Agosto	1.819.378	1.203.629	1.051.507	152.121	615.749	242.182	134.740	12.497	63.559	15.787	15.598	373.568
Septiembre	1.530.555	980.493	846.349	134.144	550.062	220.590	117.663	13.985	56.027	20.069	12.845	329.472
Octubre	1.268.416	725.111	663.795	61.316	543.305	240.302	127.926	15.191	58.461	25.318	13.406	303.003
Noviembre	1.044.178	455.809	399.275	56.533	588.369	239.949	141.869	10.968	52.143	22.858	12.112	348.421
Diciembre	900.552	350.194	309.543	40.651	550.358	233.346	143.279	11.521	43.428	19.086	16.033	317.012
<b>2009</b>												
Enero - septiembre (3)	9.744.529	4.759.407	4.251.176	508.232	4.985.121	2.450.651	1.452.882	94.955	485.039	243.258	174.516	2.534.471
Enero	873.378	337.616	288.745	48.871	535.761	252.656	155.623	5.016	43.132	26.907	21.977	283.105
Febrero	799.645	292.985	252.130	40.855	506.660	258.165	151.582	8.176	50.079	27.275	21.052	248.495
Marzo	990.560	381.281	347.888	33.393	609.279	301.865	186.252	8.440	56.990	28.544	21.639	307.414
Abril	1.016.546	486.529	425.485	61.044	530.017	278.091	169.221	7.026	57.340	26.512	17.992	251.926
Mayo	1.112.912	557.803	504.278	53.525	555.109	278.864	178.102	9.981	55.170	19.497	16.114	276.245
Junio	1.166.585	632.988	569.944	63.043	533.597	243.599	135.241	10.370	54.932	21.069	21.987	289.998
Julio	1.229.338	640.891	570.194	70.696	588.447	278.912	159.900	14.347	64.391	23.054	17.219	309.535
Agosto	1.351.844	799.207	722.502	76.705	552.637	278.583	152.329	16.482	56.330	33.022	20.420	274.054
Septiembre	1.203.722	630.107	570.008	60.099	573.615	279.917	164.631	15.118	46.675	37.378	16.116	293.698
Octubre	1.357.954	718.239	651.838	66.401	639.714	318.523	174.583	17.808	60.937	50.275	14.921	321.191
Noviembre	1.244.346	659.060	604.398	54.662	585.286	309.414	169.573	13.783	54.763	51.205	20.090	275.872
Diciembre	1.452.181	827.888	776.689	51.200	624.293	343.913	198.194	13.166	54.487	55.836	22.230	280.379
<b>2010</b>												
Enero - septiembre (3)	12.551.531	6.904.018	6.438.745	465.273	5.647.514	2.692.956	1.546.575	112.910	577.448	273.313	182.710	2.954.557
Enero	1.332.169	743.362	692.358	51.004	588.807	326.770	197.844	9.409	46.338	51.193	21.987	262.036
Febrero	1.278.062	644.674	592.318	52.355	633.388	318.490	192.072	10.560	51.133	41.325	23.400	314.898
Marzo	1.505.139	853.466	826.288	27.178	651.673	337.826	204.948	9.512	58.676	39.813	24.877	313.847
Abril	1.563.208	922.037	862.276	59.761	641.171	308.131	186.109	10.372	60.040	30.165	21.445	333.040
Mayo	1.345.913	654.023	616.218	37.805	691.890	311.077	182.437	12.270	76.008	22.560	17.803	380.813
Junio	1.456.784	856.076	789.499	66.577	600.708	269.078	138.073	9.088	80.157	22.912	18.848	331.629
Julio	1.389.136	741.144	668.913	72.231	647.992	288.265	151.164	14.647	75.479	26.327	20.647	359.727
Agosto	1.313.325	716.835	653.822	63.014	596.490	273.448	152.489	18.209	63.638	20.345	18.767	323.042
Septiembre	1.367.795	772.400	737.054	35.347	595.395	259.870	141.439	18.843	65.980	18.671	14.936	335.525

(1) Las cifras de 2001 hasta 2006 son definitivas, 2007 y 2008 provisionales; su reproceso se realiza conforme a la recepción de documentos fuente de las operaciones de comercio exterior. (2) Incluye exportaciones del sector privado de combustibles, lubricantes y otros derivados del petróleo. (3) Incluye estimaciones por subregistro de documentos. (4) Incluye atún entero, filetes de atún y demás filetes

FUENTE: Formulario Único de Exportación y Documento Aduanero Único.

### 3.1.2a EXPORTACIONES POR GRUPOS DE PRODUCTOS (1)

#### Tasas de variación anual

Período	TOTAL EXPORTA- CIONES (2)	PETROLERAS			NO PETROLERAS							
		Total	Petróleo Crudo	Derivados (2)	Total	Tradicionales					No tradi- cionales	
						Total	Banano y plátano	Café y ela- borados	Camarón	Cacao y elaborados		Atún y pes- cado (4)
2003	23,56	26,85	29,00	8,59	21,29	17,33	13,56	68,93	18,30	31,45	10,91	25,20
2004	24,59	62,42	64,33	43,06	-2,68	-3,65	-7,01	19,47	10,31	-9,08	-15,83	-1,78
2005	30,27	38,64	38,43	40,99	20,21	15,02	5,94	9,64	38,74	14,19	40,04	24,93
2006	26,02	28,53	28,48	29,07	22,54	14,28	11,90	7,78	28,55	-2,86	11,34	29,44
2007	12,52	10,39	7,13	47,45	15,61	11,22	7,34	24,02	4,20	39,91	32,01	18,84
2008	29,25	40,15	42,27	22,70	14,10	18,17	25,86	4,48	10,12	9,53	10,33	11,29
2009	-25,45	-40,34	-40,54	-38,39	-0,05	18,35	21,70	8,45	-2,91	52,79	24,30	-13,54
<b>2007</b>												
Enero - septiembre	4,56	-2,90	-5,20	23,02	16,21	10,23	4,34	44,58	-0,22	60,73	32,30	20,77
Octubre	35,61	46,39	44,88	58,26	21,91	19,76	13,60	-0,34	44,73	-19,20	59,41	23,30
Noviembre	31,43	51,22	37,71	292,49	8,21	15,92	30,88	-0,20	0,06	1,76	21,96	3,44
Diciembre	44,63	74,66	69,20	148,79	12,28	7,35	8,54	-21,15	7,51	16,20	13,54	16,02
<b>2008</b>												
Enero - septiembre	52,10	78,02	80,01	60,77	18,23	21,66	28,22	5,00	19,91	7,16	10,74	15,84
Enero	74,06	135,27	127,25	239,46	14,42	239,46	10,52	-27,29	7,12	-17,94	59,51	19,04
Febrero	73,99	131,10	130,97	132,98	18,60	27,90	45,76	22,49	4,01	10,32	24,88	11,78
Marzo	37,09	59,79	57,62	87,58	13,14	21,44	45,25	0,03	0,94	-18,04	15,97	6,69
Abril	48,19	80,98	108,92	-39,75	8,74	4,26	17,41	9,36	8,93	-24,81	-37,13	12,35
Mayo	84,53	132,27	149,45	32,55	27,26	44,05	34,68	33,80	60,72	76,00	32,18	16,08
Junio	60,04	84,39	80,63	146,66	23,08	28,39	34,66	-5,25	23,08	61,42	-6,60	19,78
Julio	34,19	41,29	42,35	32,59	21,43	24,36	20,67	33,33	44,22	10,76	-0,78	19,67
Agosto	53,66	71,88	68,23	102,23	27,29	28,59	38,86	-19,83	34,47	-10,78	45,15	26,46
Septiembre	19,58	25,14	19,93	72,38	10,80	11,49	9,84	17,46	2,76	86,60	-5,19	10,34
Octubre	-11,08	-15,84	-12,28	-41,54	-3,81	9,94	24,63	12,08	-18,09	57,72	-10,38	-12,49
Noviembre	-23,93	-46,55	-45,71	-51,83	13,18	12,81	24,83	-11,93	-5,90	15,51	6,31	13,44
Diciembre	-38,52	-61,83	-62,61	-54,60	0,54	3,48	10,33	9,79	-16,02	-11,74	35,90	-1,52
<b>2009</b>												
Enero - septiembre (3)	-36,30	-53,07	-53,77	-46,28	-3,31	12,51	18,47	4,18	-6,88	24,80	20,44	-14,88
Enero	-44,52	-67,85	-69,34	-54,89	2,22	15,09	20,24	-14,43	2,15	41,07	-4,22	-7,06
Febrero	-50,45	-72,24	-74,40	-42,17	-9,27	1,37	5,17	-20,74	-8,27	3,47	9,20	-18,19
Marzo	-30,95	-55,59	-55,72	-54,18	5,79	11,61	13,54	-9,78	14,03	-0,94	18,34	0,63
Abril	-37,68	-55,28	-58,28	-10,31	-2,42	19,58	28,89	-20,88	1,21	20,51	31,01	-18,90
Mayo	-43,44	-58,71	-59,25	-52,78	-10,01	-0,10	18,92	-8,32	-25,64	-29,78	-2,47	-18,21
Junio	-38,54	-51,98	-53,20	-37,16	-7,96	5,12	3,44	17,64	-10,23	8,02	91,46	-16,67
Julio	-32,75	-48,17	-48,65	-43,96	-0,53	22,73	28,42	36,03	3,13	48,33	21,17	-15,04
Agosto	-25,70	-33,60	-31,29	-49,58	-10,25	15,03	13,05	31,89	-11,37	109,17	30,91	-26,64
Septiembre	-21,35	-35,74	-32,65	-55,20	4,28	26,89	39,92	8,10	-16,69	86,25	25,46	-10,86
Octubre	7,06	-0,95	-1,80	8,29	17,74	32,55	36,47	17,23	4,23	98,57	11,30	6,00
Noviembre	19,17	44,59	51,37	-3,31	-0,52	28,95	19,53	25,67	5,02	124,02	65,87	-20,82
Diciembre	61,25	136,41	150,91	25,95	13,43	47,38	38,33	14,28	25,47	192,55	38,65	-11,56
<b>2010</b>												
Enero - septiembre (3)	28,81	45,06	51,46	-8,45	13,29	9,89	6,45	18,91	19,05	12,35	4,70	16,57
Enero	52,53	120,18	139,78	4,37	9,90	29,33	27,13	87,57	7,43	90,26	0,04	-7,44
Febrero	59,83	120,04	134,93	28,15	25,01	23,37	26,71	29,16	2,10	51,51	11,15	26,72
Marzo	51,95	123,84	137,52	-18,61	6,96	11,91	10,04	12,70	2,96	39,48	14,97	2,09
Abril	53,78	89,51	102,66	-2,10	20,97	10,80	9,98	47,63	4,71	13,78	19,19	32,20
Mayo	20,94	17,25	22,20	-29,37	24,64	11,55	2,43	22,93	37,77	15,71	10,48	37,85
Junio	24,88	35,24	38,52	5,61	12,58	10,46	2,09	-12,36	45,92	8,75	-14,27	14,36
Julio	13,00	15,64	17,31	2,17	10,12	3,35	-5,46	2,09	17,22	14,20	19,91	16,22
Agosto	-2,85	-10,31	-9,51	-17,85	7,94	-1,84	0,10	10,48	12,97	-38,39	-8,09	17,88
Septiembre	13,63	22,58	29,31	-41,19	3,80	-7,16	-14,09	24,65	41,36	-50,05	-7,32	14,24

(1) Las cifras de 2001 hasta 2006 son definitivas, 2007 y 2008 provisionales; su reproceso se realiza conforme a la recepción de documentos fuente de las operaciones de comercio exterior. (2) Incluye exportaciones del sector privado de combustibles, lubricantes y otros derivados del petróleo. (3) Incluye estimaciones por subregistro de documentos. (4) Incluye atún entero, filetes de atún y demás filetes.

FUENTE: Formulario Único de Exportación y Documento Aduanero Único.

### 3.1.3 EXPORTACIONES NO TRADICIONALES (1)

Miles de dólares FOB

Período	TOTAL NO TRADICIONALES	PRIMARIOS NO TRADICIONALES							
		Total Primarios	Flores naturales	Abacá	Madera	Productos mineros	Fruta	Tabaco en rama	Otros primarios
2003	1.878.507	533.774	308.738	8.909	42.127	11.879	46.219	14.912	100.990
2004	1.845.025	573.050	354.817	9.388	48.115	12.461	49.110	19.225	79.935
2005	2.304.899	655.161	397.907	7.765	53.680	15.936	55.687	25.429	98.757
2006	2.983.557	790.796	435.842	7.921	64.805	36.166	65.889	26.104	154.070
2007	3.545.656	901.790	469.424	9.192	92.994	69.942	66.250	30.642	163.346
2008	3.946.014	969.982	565.662	14.378	108.054	87.464	57.415	29.823	107.187
2009	3.411.913	916.445	527.109	12.888	99.427	62.209	73.256	38.429	103.127
<b>2007</b>									
Enero - septiembre	2.570.377	688.677	368.389	6.356	65.579	54.007	36.233	24.436	133.677
Octubre	346.254	73.109	36.349	1.218	10.191	5.594	5.350	2.335	12.073
Noviembre	307.135	72.221	33.669	859	8.927	2.933	13.606	2.755	9.471
Diciembre	321.889	67.783	31.018	759	8.297	7.408	11.061	1.116	8.124
<b>2008</b>									
Enero - septiembre	2.977.579	731.331	428.516	9.846	81.230	78.884	32.064	23.072	77.719
Enero	304.604	77.184	42.411	947	8.895	8.838	5.549	2.721	7.823
Febrero	303.754	95.663	64.399	1.063	8.685	7.865	3.299	2.161	8.191
Marzo	305.479	80.092	47.228	1.009	7.790	11.072	3.046	2.030	7.915
Abril	310.621	80.433	48.366	1.217	9.377	6.830	3.414	2.513	8.715
Mayo	337.738	87.294	56.052	799	8.359	4.003	3.146	6.059	8.874
Junio	348.004	79.483	42.851	1.211	9.612	12.391	2.788	1.786	8.846
Julio	364.339	83.482	48.670	1.019	9.202	11.337	3.276	1.208	8.771
Agosto	373.568	77.101	41.614	1.068	10.247	9.731	3.599	2.338	8.504
Septiembre	329.472	70.599	36.925	1.514	9.062	6.817	3.947	2.255	10.079
Octubre	303.003	76.766	45.950	1.401	10.065	1.358	6.776	806	10.410
Noviembre	348.421	86.206	49.921	1.428	7.396	4.401	10.375	2.736	9.949
Diciembre	317.012	75.679	41.275	1.702	9.363	2.821	8.200	3.208	9.109
<b>2009</b>									
Enero - septiembre (2)	2.534.471	673.766	400.990	9.258	70.807	45.832	38.996	30.590	77.293
Enero	283.105	88.584	55.763	1.221	7.044	6.206	6.483	4.236	7.632
Febrero	248.495	68.345	45.836	1.141	6.144	795	3.591	3.707	7.131
Marzo	307.414	82.612	53.083	1.214	8.674	3.658	4.415	4.014	7.554
Abril	251.926	60.114	31.079	1.232	6.456	4.506	3.512	3.852	9.477
Mayo	276.245	79.579	49.778	908	7.669	5.066	3.822	4.621	7.715
Junio	289.998	82.733	47.428	842	8.330	10.096	2.907	3.065	10.065
Julio	309.535	70.889	39.500	1.087	9.575	5.104	4.013	2.655	8.954
Agosto	274.054	66.795	35.093	1.087	8.194	5.082	5.182	2.268	9.888
Septiembre	293.698	74.115	43.430	526	8.721	5.319	5.070	2.171	8.877
Octubre	321.191	82.399	42.150	1.533	9.992	6.153	9.712	2.604	10.254
Noviembre	275.872	80.233	42.104	1.092	8.302	5.367	13.567	2.155	7.646
Diciembre	280.379	80.047	41.865	1.005	10.326	4.856	10.981	3.080	7.934
<b>2010</b>									
Enero - septiembre (2)	2.954.557	724.942	435.881	9.736	93.911	62.803	35.559	28.695	58.357
Enero	262.037	81.077	55.405	1.300	6.867	4.871	4.687	1.290	6.657
Febrero	314.898	102.794	73.291	1.301	9.572	3.097	4.317	3.803	7.413
Marzo	313.847	79.486	47.016	924	9.612	6.354	5.132	2.647	7.801
Abril	333.040	87.444	52.221	570	10.124	6.669	3.976	7.090	6.795
Mayo	380.813	84.791	48.648	1.394	11.360	7.184	3.451	6.876	5.878
Junio	331.629	68.700	40.341	1.178	10.132	6.818	2.988	2.111	5.132
Julio	359.727	68.282	36.558	1.113	12.849	6.847	3.588	1.366	5.961
Agosto	323.042	72.870	39.321	1.208	11.861	9.978	3.649	1.265	5.588
Septiembre	335.525	79.499	43.080	748	11.533	10.986	3.772	2.248	7.133

... / ...

### 3.1.3 EXPORTACIONES NO TRADICIONALES (1) (Cont.)

Miles de dólares FOB

Período		INDUSTRIALIZADOS NO TRADICIONALES															
		Total indus- trializados	Jugos y conservas de frutas	Harina de pescado	Enlatados de pescado	Otros elaborados del mar	Químicos y fármacos	Vehículos	Otras Ma- nufacturas de metales	Prendas de vestir de fibras textiles	Otras Ma- nufacturas de textiles	Manuf. de cuero, plástico y caucho	Maderas terciadas y presadas	Extractos y aceites vegetales	Elaborados de banano	Manufac- tura de papel y cartón	Otros industria- lizados
2003		1.344.733	81.412	19.152	405.848	6.448	93.997	126.221	159.948	27.681	40.393	66.445	39.002	48.183	20.075	26.785	183.143
2004		1.271.975	80.581	20.402	362.294	10.458	88.718	78.962	129.995	28.234	49.941	83.906	36.753	57.464	23.287	31.119	189.860
2005		1.649.737	100.678	22.052	489.642	8.142	77.599	168.511	183.160	27.760	47.997	98.647	44.376	77.701	26.114	39.334	238.026
2006		2.192.761	132.383	39.943	567.566	7.501	129.081	343.288	249.433	22.207	51.385	116.352	47.602	79.122	34.409	39.283	333.205
2007		2.643.866	150.126	61.059	670.558	15.811	115.844	382.795	303.615	30.796	52.906	154.308	56.165	158.403	41.740	46.299	403.439
2008		2.976.032	162.711	57.268	814.938	18.026	115.161	407.732	321.137	26.652	102.298	154.847	50.842	249.489	32.751	46.963	415.217
2009		2.495.467	179.413	74.626	632.399	17.276	118.727	256.178	273.180	21.484	140.191	128.279	43.163	210.712	35.427	34.646	329.768
<b>2007</b>	Enero - septiembre	1.881.700	111.363	44.007	483.936	10.987	91.000	235.718	226.810	23.060	37.359	108.799	38.592	117.280	32.938	32.438	287.414
	Octubre	273.145	14.154	7.916	53.774	1.170	8.715	58.180	31.286	3.057	5.418	18.020	9.897	12.112	3.231	3.527	42.685
	Noviembre	234.914	13.272	5.170	65.442	924	8.463	44.429	20.096	2.257	5.295	14.261	4.253	12.370	2.855	4.439	31.388
	Diciembre	254.106	11.337	3.966	67.406	2.729	7.666	44.468	25.422	2.421	4.835	13.228	3.423	16.641	2.715	5.895	41.952
<b>2008</b>	Enero - septiembre	2.246.248	120.672	45.420	640.739	13.968	89.690	302.096	250.111	18.171	55.233	110.627	38.662	185.056	23.868	31.664	320.270
	Enero	227.420	14.554	6.697	64.994	273	14.676	23.500	28.905	1.626	5.028	12.418	3.862	9.467	1.800	5.312	34.307
	Febrero	208.091	13.538	5.282	70.388	650	7.600	16.570	19.899	1.672	4.429	8.913	3.152	18.406	2.184	2.749	32.659
	Marzo	225.387	11.971	2.584	68.891	649	11.636	19.144	32.339	1.825	7.500	13.326	4.865	14.051	2.626	2.716	31.264
	Abril	230.189	12.191	4.287	61.395	1.377	9.912	23.915	26.916	1.869	6.261	14.870	4.632	23.326	2.460	2.351	34.426
	Mayo	250.445	13.406	3.770	70.217	856	6.525	38.728	20.897	1.177	5.833	11.707	4.960	23.455	3.419	4.231	41.265
	Junio	268.521	12.688	4.822	68.371	1.171	9.981	49.192	33.192	2.222	5.271	11.042	4.210	23.461	2.699	3.542	36.656
	Julio	280.857	13.523	4.971	66.030	2.600	9.609	47.652	25.390	2.523	6.746	14.496	4.446	39.071	3.156	4.289	36.354
	Agosto	296.466	14.576	8.144	98.819	2.902	9.447	55.605	36.253	2.813	5.320	11.273	4.356	5.087	2.828	3.534	35.510
	Septiembre	258.873	14.225	4.862	71.635	3.490	10.303	27.790	26.320	2.444	8.846	12.582	4.180	28.732	2.695	2.940	37.828
	Octubre	226.237	13.638	3.196	56.039	1.159	9.136	23.348	25.946	2.499	8.601	13.037	4.219	17.999	3.049	4.870	39.502
	Noviembre	262.215	15.185	4.987	59.337	1.074	7.193	53.920	20.467	2.661	20.879	14.463	4.112	22.755	2.352	4.427	28.401
	Diciembre	241.333	13.216	3.666	58.822	1.825	9.141	28.368	24.614	3.320	17.585	16.720	3.849	23.679	3.483	6.002	27.043
<b>2009</b>	Enero-septiembre (2)	1.860.704	134.591	58.246	481.415	12.302	92.267	182.783	190.286	15.124	112.533	101.918	31.118	163.949	26.384	22.796	234.991
	Enero	194.521	13.126	3.878	63.100	789	8.856	27.328	16.217	1.739	10.042	11.282	2.698	8.872	2.476	3.264	20.853
	Febrero	180.150	9.691	6.935	49.429	901	11.333	20.090	18.029	1.940	17.354	8.833	3.114	7.546	2.248	1.805	20.901
	Marzo	224.802	14.178	6.626	59.158	1.565	11.770	33.120	19.404	1.719	15.568	12.352	3.466	16.885	2.469	2.384	24.138
	Abril	191.813	12.893	5.884	47.631	1.453	8.141	18.841	26.538	1.303	13.708	10.378	3.555	12.535	3.439	1.957	23.555
	Mayo	196.666	14.288	5.426	57.576	1.751	8.828	11.382	25.880	1.517	5.682	13.442	3.375	17.567	3.360	3.284	23.308
	Junio	207.265	13.893	5.903	52.303	1.306	10.610	16.050	13.955	1.592	12.655	12.387	3.057	26.841	2.947	2.329	31.438
	Julio	238.646	18.283	7.932	51.999	1.742	9.557	31.281	22.279	1.842	13.409	12.494	4.007	25.193	3.482	3.519	31.625
	Agosto	207.259	17.751	7.685	48.591	1.347	11.690	14.512	23.881	2.144	11.672	9.742	3.523	23.681	2.900	1.879	26.262
	Septiembre	219.583	20.489	7.976	51.629	1.448	11.482	10.178	24.103	1.327	12.443	11.008	4.322	24.829	3.064	2.375	32.911
	Octubre	238.792	17.311	6.206	65.211	1.291	9.177	25.572	33.981	2.101	13.620	9.535	4.081	9.446	3.176	2.895	35.188
	Noviembre	195.638	15.183	4.717	41.932	1.891	9.279	21.131	20.739	1.993	7.146	8.035	3.810	22.891	2.664	3.829	30.400
	Diciembre	200.333	12.327	5.456	43.840	1.791	8.004	26.691	28.174	2.267	6.893	8.792	4.154	14.425	3.203	5.126	29.188
<b>2010</b>	Enero septiembre (2)	2.229.615	147.106	76.294	439.645	16.195	141.152	246.967	239.940	16.008	126.088	111.509	39.774	148.130	28.715	31.328	420.765
	Enero	180.959	13.620	6.084	47.032	1.133	7.998	18.019	19.466	842	7.770	8.900	6.930	9.768	3.056	3.595	26.745
	Febrero	212.104	12.339	8.402	59.313	2.814	12.413	18.776	22.245	1.267	11.121	10.787	3.857	16.155	2.860	3.184	26.571
	Marzo	234.361	17.220	8.562	44.053	2.617	12.176	23.948	25.296	1.693	12.018	14.190	4.342	13.424	3.279	3.447	48.095
	Abril	245.595	14.735	10.879	50.761	2.160	10.779	17.269	27.392	1.452	18.423	12.769	4.380	14.542	3.086	4.734	52.236
	Mayo	296.022	18.211	7.096	50.326	1.564	30.494	16.704	27.604	1.702	22.038	14.433	3.697	27.826	3.596	3.633	67.098
	Junio	262.929	13.806	10.496	51.325	1.620	13.244	17.623	34.075	1.726	19.871	12.361	3.817	16.389	3.379	2.450	60.747
	Julio	291.445	19.184	9.560	44.678	2.325	21.688	46.522	28.765	2.916	14.760	16.323	4.740	23.193	3.913	2.713	50.165
	Agosto	250.172	18.304	8.527	45.448	834	12.917	36.618	25.778	2.101	11.230	11.145	3.948	16.466	2.934	4.419	49.502
	Septiembre	256.027	19.688	6.689	46.709	1.128	19.442	51.487	29.318	2.309	8.856	10.600	4.063	10.367	2.612	3.153	39.606

(1) Las cifras de 2001 hasta 2006 son definitivas, 2007 y 2008 provisionales; su reproceso se realiza conforme a la recepción de documentos fuente de las operaciones de comercio exterior. (2) Incluye estimaciones por subregistro de documentos.  
FUENTE: Formulario Único de Exportación y Documento Aduanero Único.



### 3.1.4 EXPORTACIONES FOB E IMPORTACIONES CIF ANUALES POR CONTINENTE, ÁREA ECONÓMICA Y PAÍS (1)

Millones de dólares

	EXPORTACIONES FOB									IMPORTACIONES CIF								
	2001	2002	2003	2004	2005	2006	2007	2008	2009	2001	2002	2003	2004	2005	2006	2007	2008	2009
<b>TOTAL GENERAL</b>	<b>4.678,4</b>	<b>5.036,1</b>	<b>6.222,7</b>	<b>7.752,9</b>	<b>10.100,0</b>	<b>12.728,2</b>	<b>14.321,2</b>	<b>18.510,7</b>	<b>13.799,0</b>	<b>5.362,9</b>	<b>6.431,1</b>	<b>6.702,7</b>	<b>8.226,3</b>	<b>10.286,8</b>	<b>12.113,6</b>	<b>13.893,4</b>	<b>18.685,4</b>	<b>15.093,1</b>
<b>AMERICA</b>	<b>3.320,4</b>	<b>3.506,8</b>	<b>4.403,3</b>	<b>6.015,8</b>	<b>8.247,9</b>	<b>10.363,8</b>	<b>11.518,5</b>	<b>15.067,8</b>	<b>10.504,6</b>	<b>3.624,1</b>	<b>4.400,1</b>	<b>4.743,2</b>	<b>5.898,8</b>	<b>6.853,7</b>	<b>8.136,5</b>	<b>9.305,4</b>	<b>12.188,5</b>	<b>10.110,4</b>
ESTADOS UNIDOS (2)	1.789,7	2.086,8	2.530,9	3.298,2	5.050,1	6.825,2	6.169,4	8.379,6	4.607,7	1.326,4	1.480,9	1.433,6	1.690,9	2.031,9	2.738,8	2.868,6	3.554,7	3.863,5
MERCADO COMUN CENTRO-AMERICANO	97,2	183,2	226,0	146,7	325,9	342,0	531,0	743,6	513,1	30,2	17,7	39,1	36,5	100,7	58,9	37,0	53,4	40,8
ASOC. LATINOAMERICANA DE INTEGRACION	1.071,4	942,0	1.265,7	1.354,4	2.041,3	2.776,9	3.731,7	4.945,6	3.295,5	1.916,9	2.512,4	2.699,1	3.546,8	4.047,0	4.549,0	5.479,8	7.683,5	5.525,8
Argentina	72,3	15,3	35,4	34,6	42,9	44,2	76,4	91,4	99,6	94,6	169,1	175,1	247,4	345,9	415,7	439,9	601,2	495,3
Brasil	15,1	15,0	20,6	74,8	91,2	26,5	41,0	45,2	40,0	194,6	405,9	367,3	479,3	685,2	884,0	743,3	894,3	673,5
Chile	91,0	74,4	75,7	125,8	305,2	554,4	664,5	1.503,4	899,5	265,9	300,9	356,0	412,9	409,9	490,5	510,2	582,6	498,8
México	50,0	25,7	49,6	42,3	61,7	58,4	83,9	87,5	70,7	169,5	191,0	183,1	236,1	303,0	357,7	405,0	656,1	562,4
Otros países	5,9	4,9	1,6	2,4	4,0	10,7	16,2	20,6	18,4	19,3	29,0	50,0	77,5	70,2	71,4	94,9	51,4	54,1
COMUNIDAD ANDINA	837,1	806,7	1.082,9	1.074,5	1.536,3	2.082,8	2.849,7	3.197,6	2.167,4	1.173,0	1.416,4	1.567,6	2.093,6	2.232,8	2.329,7	3.286,5	4.897,9	3.239,0
Bolivia	5,5	4,9	5,6	7,5	9,4	9,3	13,4	21,6	10,7	7,3	6,0	9,9	1,9	2,6	5,6	9,6	18,4	12,2
Colombia	324,3	362,5	375,6	334,8	511,0	715,3	739,6	775,3	677,1	770,4	902,3	1.001,8	1.315,6	1.397,0	1.546,5	1.522,2	1.791,4	1.537,9
Perú	341,6	374,5	642,5	605,8	876,1	1.039,4	1.505,1	1.702,4	938,5	101,7	154,8	177,3	245,0	382,5	347,3	438,6	562,4	668,9
Venezuela	165,7	64,7	59,3	126,4	139,8	318,9	591,6	698,4	541,2	293,6	353,2	378,6	531,1	450,7	430,3	1.316,2	2.525,7	1.020,1
RESTO AMERICA	362,0	294,8	380,7	1.216,5	830,5	419,7	1.086,4	999,0	2.088,3	350,5	389,1	571,4	624,6	673,7	789,8	920,0	897,1	680,4
<b>EUROPA</b>	<b>845,4</b>	<b>1.037,5</b>	<b>1.370,7</b>	<b>1.331,9</b>	<b>1.631,3</b>	<b>1.879,2</b>	<b>2.317,7</b>	<b>2.725,2</b>	<b>2.819,0</b>	<b>814,6</b>	<b>1.012,9</b>	<b>940,2</b>	<b>1.064,5</b>	<b>1.277,3</b>	<b>1.485,5</b>	<b>1.440,1</b>	<b>1.874,0</b>	<b>1.724,2</b>
UNION EUROPEA	666,3	794,5	1.076,6	1.034,4	1.269,7	1.487,5	1.812,4	2.080,0	2.061,5	665,0	889,5	824,4	843,9	1.068,9	1.210,4	1.240,3	1.576,6	1.545,3
Bélgica y Luxemburgo	81,2	71,7	75,3	75,7	78,1	103,1	170,1	196,2	189,6	100,9	146,8	100,2	89,0	104,8	105,1	99,0	205,5	194,2
Francia	32,1	44,7	57,8	61,6	91,5	109,0	138,2	154,7	143,4	42,6	59,1	50,4	49,6	63,6	70,1	77,1	89,8	98,6
Holanda	77,2	86,9	120,6	130,3	204,4	203,7	250,4	301,2	43,4	51,4	85,0	159,0	178,3	237,9	172,9	141,4	156,3	156,3
Italia	203,3	289,6	380,8	356,0	386,2	426,7	458,4	510,3	577,2	109,8	142,5	111,6	96,9	115,9	170,7	161,7	201,7	217,8
Reino Unido	37,3	52,1	62,5	76,1	73,5	68,8	98,6	153,2	98,4	43,9	64,2	47,9	53,6	69,8	67,1	69,4	73,1	111,2
Alemania	153,0	172,2	215,7	198,2	201,4	223,2	247,6	300,0	325,8	178,2	181,5	178,1	206,6	232,2	237,3	288,4	375,7	384,1
España	70,9	65,8	154,2	114,7	217,7	296,5	357,4	418,4	315,7	101,2	137,7	139,2	123,4	139,9	146,9	178,8	222,3	167,8
Otros países	11,3	11,6	9,8	21,7	17,0	56,5	80,3	96,8	110,2	45,0	106,3	112,1	65,8	164,3	175,3	193,1	267,0	215,3
ASOC. EUROPEA DE LIBRE COMERCIO	4,0	5,4	6,5	9,0	22,6	28,6	32,4	39,4	51,7	39,0	37,6	29,6	64,9	60,1	63,3	72,5	88,1	89,7
RESTO DE EUROPA	175,0	237,6	287,5	288,5	338,9	363,1	473,0	605,7	705,9	110,6	85,8	86,2	155,7	148,2	211,7	127,3	209,3	89,1
<b>ASIA</b>	<b>445,8</b>	<b>453,5</b>	<b>389,0</b>	<b>375,9</b>	<b>194,7</b>	<b>445,8</b>	<b>430,8</b>	<b>625,6</b>	<b>339,1</b>	<b>834,7</b>	<b>966,7</b>	<b>991,6</b>	<b>1.230,0</b>	<b>2.037,3</b>	<b>2.349,9</b>	<b>2.906,5</b>	<b>4.297,9</b>	<b>2.947,6</b>
Taiwán	19,9	6,7	3,8	4,4	5,4	5,7	15,5	19,5	17,9	62,5	66,0	73,7	67,0	150,8	108,4	113,5	170,7	122,9
Japón	122,8	97,9	89,3	78,9	73,1	122,5	106,3	102,1	109,2	351,3	391,6	275,4	302,4	359,9	457,0	542,7	768,6	560,1
Rep. Popular China	9,2	14,7	13,7	49,6	7,4	194,7	39,1	384,7	123,5	148,6	219,7	302,6	456,2	643,1	828,2	1.159,9	1.636,4	1.100,3
Corea del Sur	238,2	296,1	241,9	146,9	3,6	6,1	60,9	19,6	6,3	137,1	149,7	204,5	186,9	523,9	478,0	431,1	648,7	499,2
Otros países	55,6	38,2	40,2	96,1	105,3	116,8	209,0	99,7	82,2	135,2	139,7	135,4	217,4	359,6	478,4	659,2	1.073,6	665,0
AFRICA	2,7	3,1	27,9	11,7	7,9	6,0	21,2	17,6	16,1	37,6	14,0	7,6	4,2	110,4	132,9	210,9	159,2	134,9
OCEANIA	21,2	17,2	13,5	16,2	15,5	30,8	20,4	17,2	21,7	10,7	12,5	15,2	19,4	7,4	7,3	12,8	27,2	18,0
OTROS PAISES NEP	43,0	18,0	18,3	1,3	2,7	2,7	12,6	57,3	98,4	41,2	24,9	4,9	9,4	0,7	1,5	17,6	138,6	157,9

(1) Las cifras de 2000 hasta 2006 son definitivas, 2007 y 2008 provisionales; su reproceso se realiza conforme a la recepción de documentos fuente de las operaciones de comercio exterior. Las importaciones excluyen ajustes de Balanza de Pagos. Su reproceso se realiza conforme a la recepción de documentos fuente de las operaciones de comercio exterior. (2) Incluye Puerto Rico.

FUENTE: Exportaciones, Formulario único de Exportación y Documento Aduanero Único. Importaciones: Documento Aduanero Único.

### 3.1.5 EXPORTACIONES MENSUALES POR CONTINENTE, ÁREA ECONÓMICA Y PAÍS (1)

Millones de dólares FOB

	2008 (2)	2009	2009				2010									
	Ene-Dic	Ene-Dic	Ene-Sep.	Oct.	Nov.	Dic.	Ene-Sep.	Ene.	Feb.	Mar.	Abr.	May.	Jun.	Jul.	Ago.	Sep.
<b>TOTAL GENERAL</b>	<b>18.510,7</b>	<b>13.799,0</b>	<b>9.744,6</b>	<b>1.358,0</b>	<b>1.244,3</b>	<b>1.452,2</b>	<b>12.551,5</b>	<b>1.332,2</b>	<b>1.278,1</b>	<b>1.505,1</b>	<b>1.563,2</b>	<b>1.345,9</b>	<b>1.456,8</b>	<b>1.389,1</b>	<b>1.313,3</b>	<b>1.367,8</b>
<b>AMERICA</b>	<b>15.067,8</b>	<b>10.504,6</b>	<b>7.317,3</b>	<b>1.055,7</b>	<b>966,4</b>	<b>1.165,2</b>	<b>9.361,1</b>	<b>1.020,9</b>	<b>859,4</b>	<b>1.066,5</b>	<b>1.159,6</b>	<b>1.012,5</b>	<b>1.096,2</b>	<b>1.016,7</b>	<b>1.054,9</b>	<b>1.074,3</b>
<b>ESTADOS UNIDOS (3)</b>	<b>8.379,6</b>	<b>4.607,7</b>	<b>3.388,6</b>	<b>370,0</b>	<b>360,8</b>	<b>488,3</b>	<b>4.456,2</b>	<b>391,5</b>	<b>361,7</b>	<b>519,0</b>	<b>460,1</b>	<b>562,5</b>	<b>561,9</b>	<b>510,9</b>	<b>596,8</b>	<b>491,8</b>
<b>MERCADO COMUN CENTRO-AMERICANO</b>	<b>743,6</b>	<b>513,1</b>	<b>335,1</b>	<b>93,1</b>	<b>67,4</b>	<b>17,5</b>	<b>313,3</b>	<b>3,7</b>	<b>17,5</b>	<b>44,9</b>	<b>60,4</b>	<b>42,0</b>	<b>67,0</b>	<b>42,1</b>	<b>15,1</b>	<b>20,6</b>
<b>ASOC. LATINOAMERICANA DE INTEGRACION</b>	<b>4.945,6</b>	<b>3.295,5</b>	<b>2.288,5</b>	<b>329,7</b>	<b>329,9</b>	<b>347,5</b>	<b>2.990,6</b>	<b>366,4</b>	<b>330,7</b>	<b>268,7</b>	<b>324,4</b>	<b>316,5</b>	<b>275,9</b>	<b>366,2</b>	<b>346,3</b>	<b>395,5</b>
Argentina	91,4	99,6	67,5	10,7	10,6	10,7	83,1	10,9	10,1	9,1	7,4	8,5	6,8	10,4	10,3	9,7
Brasil	45,2	40,0	24,8	4,4	5,3	5,4	36,0	5,4	3,3	3,6	4,5	4,9	3,8	3,0	3,4	4,0
Chile	1.503,4	899,5	613,5	86,7	101,1	98,3	528,6	38,0	91,7	30,7	37,3	16,9	37,7	46,7	117,0	112,5
México	87,5	70,7	58,4	4,1	6,0	2,2	57,9	4,3	9,6	7,4	10,9	6,7	5,9	5,8	3,4	4,0
Otros países	20,6	18,4	13,8	1,7	1,6	1,4	40,0	2,2	26,5	1,1	1,8	2,2	1,8	1,7	1,3	1,5
<b>COMUNIDAD ANDINA</b>	<b>3.197,6</b>	<b>2.167,4</b>	<b>1.510,5</b>	<b>222,0</b>	<b>205,3</b>	<b>229,5</b>	<b>2.245,0</b>	<b>305,6</b>	<b>189,6</b>	<b>216,9</b>	<b>262,5</b>	<b>277,3</b>	<b>219,8</b>	<b>298,6</b>	<b>211,0</b>	<b>263,8</b>
Bolivia	21,6	10,7	7,6	1,2	1,0	0,9	9,1	0,4	1,3	1,0	1,3	1,0	1,3	1,0	0,5	1,4
Colombia	775,3	677,1	520,2	50,2	54,3	52,4	585,4	59,1	60,1	69,4	58,5	53,5	59,7	63,8	79,8	81,5
Perú	1.702,4	938,5	607,8	98,1	99,6	133,0	939,1	146,6	100,9	79,7	106,7	103,0	70,5	126,1	82,1	123,6
Venezuela	698,4	541,2	374,9	72,5	50,5	43,3	711,3	99,6	27,3	66,8	96,1	119,8	88,3	107,8	48,5	57,3
<b>RESTO DE AMERICA</b>	<b>999,0</b>	<b>2.088,3</b>	<b>1.305,1</b>	<b>262,9</b>	<b>208,4</b>	<b>311,8</b>	<b>1.600,9</b>	<b>259,3</b>	<b>149,4</b>	<b>233,9</b>	<b>314,7</b>	<b>91,5</b>	<b>191,4</b>	<b>97,5</b>	<b>96,8</b>	<b>166,4</b>
<b>EUROPA</b>	<b>2.725,2</b>	<b>2.819,0</b>	<b>2.062,4</b>	<b>260,9</b>	<b>244,6</b>	<b>251,2</b>	<b>2.238,9</b>	<b>277,9</b>	<b>288,2</b>	<b>286,4</b>	<b>253,4</b>	<b>265,7</b>	<b>205,6</b>	<b>217,7</b>	<b>215,4</b>	<b>228,7</b>
<b>UNION EUROPEA</b>	<b>2.080,0</b>	<b>2.061,5</b>	<b>1.527,0</b>	<b>192,8</b>	<b>159,3</b>	<b>182,4</b>	<b>1.691,0</b>	<b>206,9</b>	<b>218,6</b>	<b>216,9</b>	<b>190,4</b>	<b>198,4</b>	<b>158,0</b>	<b>170,3</b>	<b>161,8</b>	<b>169,6</b>
Bélgica y Luxemburgo	196,2	189,6	140,8	16,2	14,9	17,6	177,1	19,2	19,7	21,2	17,7	22,5	21,5	20,8	16,4	18,1
Francia	154,7	143,4	102,2	17,4	11,8	12,0	143,8	13,1	16,4	17,0	14,8	20,9	16,0	17,8	11,7	16,1
Holanda	250,4	301,2	222,4	29,0	25,8	24,0	253,8	40,3	34,5	34,7	25,7	28,9	23,4	21,4	21,5	23,4
Italia	510,3	577,2	429,3	52,9	40,8	54,3	450,6	62,3	54,4	66,4	56,7	52,8	40,9	37,8	37,1	42,1
Reino Unido	153,2	98,4	75,9	8,6	7,2	6,8	66,4	7,0	6,7	8,9	11,0	7,3	6,2	7,4	6,1	5,9
Alemania	300,0	325,8	228,4	31,5	28,6	37,3	248,5	30,4	30,0	31,8	27,9	32,3	20,0	26,0	27,0	23,2
España	418,4	315,7	244,6	27,8	22,7	20,6	247,5	20,4	29,9	24,0	26,9	24,1	24,0	31,2	33,6	33,4
Otros países	96,9	110,2	83,3	9,4	7,6	9,9	103,1	14,2	27,0	13,0	9,7	9,7	6,1	7,7	8,3	7,5
<b>ASOC. EUROPEA DE LIBRE COMERCIO</b>	<b>39,4</b>	<b>51,7</b>	<b>36,7</b>	<b>4,4</b>	<b>5,2</b>	<b>5,4</b>	<b>51,4</b>	<b>5,6</b>	<b>3,3</b>	<b>6,7</b>	<b>5,8</b>	<b>6,0</b>	<b>5,4</b>	<b>5,8</b>	<b>6,3</b>	<b>6,5</b>
<b>RESTO DE EUROPA</b>	<b>605,7</b>	<b>705,9</b>	<b>498,7</b>	<b>63,7</b>	<b>80,0</b>	<b>63,4</b>	<b>496,4</b>	<b>65,4</b>	<b>66,3</b>	<b>62,7</b>	<b>57,3</b>	<b>61,3</b>	<b>42,1</b>	<b>41,7</b>	<b>47,3</b>	<b>52,5</b>
<b>ASIA</b>	<b>625,6</b>	<b>339,1</b>	<b>264,2</b>	<b>26,2</b>	<b>21,9</b>	<b>26,7</b>	<b>854,0</b>	<b>24,4</b>	<b>116,2</b>	<b>136,1</b>	<b>133,2</b>	<b>57,5</b>	<b>148,2</b>	<b>147,6</b>	<b>31,2</b>	<b>59,6</b>
Taiwán	19,5	17,9	13,9	1,0	1,7	1,3	c	1,3	2,0	0,9	3,4	1,3	1,0	0,9	1,5	0,9
Japón	102,1	109,2	82,3	10,3	8,3	8,3	239,4	11,4	11,5	10,9	43,3	39,2	59,8	11,8	9,3	42,2
Rep. Popular China	384,7	123,5	106,0	6,1	4,3	7,0	290,9	6,1	50,0	8,2	6,9	5,2	78,5	122,8	7,1	6,1
Corea del Sur	19,6	6,3	4,2	0,8	0,7	0,6	4,6	0,3	0,4	0,9	0,3	0,7	0,9	0,5	0,4	0,2
Otros países	99,7	82,2	57,8	7,9	6,9	9,6	306,0	5,5	52,3	115,2	79,2	11,1	7,9	11,7	12,8	10,2
<b>AFRICA</b>	<b>17,6</b>	<b>16,1</b>	<b>11,1</b>	<b>1,8</b>	<b>1,5</b>	<b>1,7</b>	<b>39,8</b>	<b>1,5</b>	<b>3,2</b>	<b>4,9</b>	<b>6,1</b>	<b>4,1</b>	<b>4,4</b>	<b>4,6</b>	<b>9,2</b>	<b>1,8</b>
<b>OCEANIA</b>	<b>17,2</b>	<b>21,7</b>	<b>14,6</b>	<b>3,2</b>	<b>1,9</b>	<b>2,0</b>	<b>24,0</b>	<b>2,3</b>	<b>4,6</b>	<b>2,7</b>	<b>3,0</b>	<b>1,5</b>	<b>2,3</b>	<b>2,1</b>	<b>2,4</b>	<b>3,1</b>
<b>OTROS PAISES NEP</b>	<b>57,3</b>	<b>98,4</b>	<b>75,0</b>	<b>10,1</b>	<b>8,0</b>	<b>5,3</b>	<b>33,9</b>	<b>5,2</b>	<b>6,4</b>	<b>8,7</b>	<b>7,9</b>	<b>4,7</b>	<b>0,2</b>	<b>0,3</b>	<b>0,3</b>	<b>0,3</b>

(1) Las cifras de 2006 son definitivas, 2007 y 2008 provisionales; su reproceso se realiza conforme a la recepción de documentos fuente de las operaciones de comercio exterior. (2) Incluye estimaciones por subregistro de documentos. (3) Incluye Puerto Rico.

FUENTE: Formulario Único de Exportación y Documento Aduanero Único.

### 3.1.5a EXPORTACIONES E IMPORTACIONES PETROLERAS Y NO PETROLERAS POR ÁREA ECONÓMICA

Toneladas y miles de USD FOB

ÁREA ECONÓMICA			Enero - Septiembre 2006								Enero - Septiembre 2007							
			EXPORTACIONES				IMPORTACIONES				EXPORTACIONES				IMPORTACIONES			
			Petroleras		No Petroleras		Petroleras		No Petroleras		Petroleras		No Petroleras		Petroleras		No Petroleras	
			TM	FOB	TM	FOB	TM	FOB	TM	FOB	TM	FOB	TM	FOB	TM	FOB	TM	FOB
1	Asociación de Estados del Caribe	AEC	1.538.504,45	462.385,47	791.666,91	968.979,46	745.354,80	611.401,35	996.078,86	1.668.680,82	2.752.030,71	1.017.151,81	862.859,64	1.160.308,77	1.468.464,66	1.014.071,10	1.206.763,61	1.808.658,71
2	Asociación Europea de Libre Comercio	AELC	0,00	0,00	38.622,28	86.355,17	18,33	27,79	40.212,35	156.635,00	0,02	0,00	50.529,84	109.907,97	1.204,26	1.001,04	23.751,81	152.070,50
3	Asociación Latinoamericana de Integración	ALADI	2.556.724,08	964.500,27	1.053.540,73	1.010.944,00	522.474,41	449.023,31	2.298.494,07	2.711.607,21	3.287.060,43	1.304.669,07	1.118.311,83	1.209.605,34	1.323.102,30	900.220,53	2.666.041,02	2.814.545,48
4	Alianza Bolivariana para los Pueblos de Nuestra América	ALBA	53.688,04	21.213,71	106.902,54	227.599,63	58.435,70	34.978,38	387.044,11	240.942,36	340.000,37	131.361,31	111.271,26	287.349,75	1.033.284,95	652.498,38	427.512,95	230.927,71
5	Área de Libre Comercio de las Américas	ALCA	14.675.490,59	5.475.108,98	2.356.527,84	2.163.809,74	2.000.190,20	1.355.624,96	3.385.160,44	4.238.594,88	12.896.229,09	4.994.025,46	2.296.945,24	2.344.642,62	2.181.048,15	1.438.197,63	3.930.102,62	4.714.811,44
6	Asociación de Naciones del Sudeste de Asia	ANSEA	0,00	0,44	10.260,30	4.760,34	0,00	0,00	45.494,79	145.126,51	0,00	0,00	40.559,66	15.421,73	0,14	3,61	44.371,46	172.086,83
7	Cooperación Económica del Asia y del Pacífico	APEC	14.113.549,53	5.342.522,57	2.598.188,07	1.696.885,14	1.437.972,80	881.757,69	2.467.122,35	3.332.109,85	11.813.447,77	4.579.436,38	2.647.184,04	1.822.174,13	855.730,42	524.038,54	2.868.912,91	4.031.915,08
8	Comisión Económica y Social Económica para Asia y el Pacífico - Acuerdo de Bangkok	BA	143.370,87	45.116,27	50.909,87	9.619,57	100.081,72	52.409,95	161.791,12	382.192,30	342.045,32	134.309,59	118.644,17	27.689,69	53,84	13,54	117.263,73	425.526,79
9	Comunidad Andina de Naciones	CAN	1.885.809,51	705.973,09	615.904,88	625.884,24	226.838,98	270.271,00	790.863,23	1.085.980,16	2.192.625,60	887.726,67	626.353,20	696.861,42	137.042,58	157.615,84	933.416,53	1.240.145,16
10	Comunidad del Caribe	CARICOM	19,85	23,78	7.071,89	6.270,99	30.542,18	22.672,09	17.833,32	3.591,54	148.469,79	64.679,81	4.119,74	7.454,21	23.445,77	19.721,41	17.062,63	6.658,61
11	Comunidad Económica de Estados de África Occidental	CEEAO	0,00	0,00	47,44	238,67	63.972,48	34.371,09	513,12	685,60	0,00	0,00	268,70	1.752,58	21.691,47	14.112,49	45,13	599,04
12	Grupo de los Ocho	G 8	11.187.504,48	4.227.272,10	3.514.716,53	2.035.091,72	1.257.184,78	771.762,25	1.338.838,97	2.043.388,05	8.544.460,20	3.287.177,82	3.471.124,99	2.156.398,98	720.348,66	433.794,85	1.408.826,86	2.413.768,73
13	Mercado Común Centroamericano	MCCA	769.944,25	237.894,07	21.375,37	33.718,15	29.840,05	21.207,28	8.723,90	26.525,45	1.093.137,11	357.305,17	24.017,17	36.154,91	0,00	0,00	7.519,05	24.495,42
14	Mercado Común del Sur	MERCOSUR	2.556.724,08	964.500,27	1.004.511,55	963.079,02	522.380,77	448.869,30	2.217.881,82	2.456.097,00	3.225.796,55	1.287.328,82	1.064.281,00	1.146.241,79	1.322.982,44	899.981,48	2.458.115,70	2.536.913,48
15	Medio Oriente	MO	0,00	0,15	49.380,98	17.855,55	115.021,90	66.677,13	5.748,66	28.549,20	0,00	0,00	61.919,86	24.210,85	120.525,88	70.076,56	8.785,55	34.680,17
16	Organización de Cooperación Económica	OCE	0,00	0,00	87.354,08	21.208,41	63,00	42,50	43.367,86	26.679,46	0,00	0,00	84.673,64	23.570,46	0,00	0,00	32.740,84	24.573,43
17	Tratado de Libre Comercio de América del Norte	NAFTA o TLCAN	11.138.553,43	4.208.758,20	1.319.429,17	1.155.143,39	1.184.392,79	727.501,59	1.115.572,50	1.559.792,69	8.547.021,65	3.288.778,90	1.203.008,92	1.150.706,53	659.435,23	402.343,06	1.418.346,69	1.919.841,83
18	Tratado de Libre Comercio entre Estados Unidos, Centroamérica y República Dominicana	CAFTA	11.908.782,63	4.447.065,04	1.289.173,67	1.129.343,03	1.194.389,08	736.043,00	724.698,62	1.252.710,00	9.479.315,83	3.585.063,99	1.174.889,90	1.110.287,34	594.383,57	358.054,10	924.325,15	1.575.358,21
19	Unión Aduanera y Económica Centro Africana	UAEAC	0,00	0,00	207,32	319,00	26.598,15	16.067,90	0,57	25,00	0,00	0,00	15,86	62,76	33.891,83	21.273,64	0,49	3,89
20	Unión Europea	UE	7.338,32	2.769,79	1.793.384,46	1.088.622,06	136.656,57	91.222,50	316.515,48	724.873,83	8.153,01	3.152,65	1.943.076,86	1.317.807,67	67.111,80	47.213,77	298.890,51	756.812,00

... / ...

### 3.1.5a EXPORTACIONES E IMPORTACIONES PETROLERAS Y NO PETROLERAS POR ÁREA ECONÓMICA (Cont.)

Toneladas y miles de USD FOB

ÁREA ECONÓMICA	Enero - Septiembre 2008								Enero - Septiembre 2009									
	EXPORTACIONES				IMPORTACIONES				EXPORTACIONES				IMPORTACIONES					
	Petroleras		No Petroleras		Petroleras		No Petroleras		Petroleras		No Petroleras		Petroleras		No Petroleras			
	TM	FOB	TM	FOB	TM	FOB	TM	FOB	TM	FOB	TM	FOB	TM	FOB	TM	FOB		
1	Asociación de Estados del Caribe	AEC	2.362.152,24	1.403.732,46	701.046,98	1.297.595,48	1.929.794,33	1.892.604,26	1.191.654,61	2.319.395,49	4.267.693,69	1.515.812,00	806.858,85	1.276.792,52	1.211.036,42	636.256,00	1.195.648,82	1.839.508,47
2	Asociación Europea de Libre Comercio	AELC	0,00	0,30	89.705,06	182.176,23	4.029,20	4.126,16	35.137,42	200.541,53	0,00	0,00	126.653,14	144.212,71	79.020,24	49.406,61	15.856,09	158.044,93
3	Asociación Latinoamericana de Integración	ALADI	3.930.295,63	2.683.241,31	1.029.733,94	1.438.471,90	1.846.876,01	1.845.383,98	2.613.931,60	3.590.840,12	2.659.356,88	957.510,08	1.036.530,32	1.330.947,37	1.161.383,20	605.202,51	2.612.166,56	3.034.262,62
4	Alianza Bolivariana para los Pueblos de Nuestra América	ALBA	610.020,07	346.290,62	114.164,22	395.925,59	1.753.881,26	1.747.623,52	353.386,71	219.981,62	249.627,76	88.263,35	141.724,05	409.931,35	918.857,86	420.948,91	235.851,72	94.932,95
5	Área de Libre Comercio de las Américas	ALCA	14.108.035,55	9.421.093,07	2.133.305,29	2.740.165,52	2.248.546,97	2.186.799,49	3.985.782,15	6.216.345,55	13.263.822,72	4.490.715,70	2.344.416,61	2.565.178,96	2.176.368,88	1.116.259,49	3.822.639,51	5.395.297,39
6	Asociación de Naciones del Sudeste de Asia	ANSEA	0,00	0,00	42.200,07	19.740,28	0,04	1,55	59.467,82	278.320,54	0,00	0,00	34.432,30	13.686,65	0,06	3,47	85.018,54	213.089,31
7	Cooperación Económica del Asia y del Pacífico	APEC	12.744.042,07	8.741.993,58	2.686.376,36	2.168.752,98	359.534,65	330.799,08	3.306.482,50	5.801.048,67	9.769.796,81	3.242.690,37	2.771.680,28	2.098.199,79	1.185.369,25	593.667,81	3.138.653,55	4.950.857,19
8	Comisión Económica y Social Económica para Asia y el Pacífico - Acuerdo de Bangkok	BA	0,00	0,00	71.461,43	33.433,03	0,08	0,86	211.206,38	652.079,72	0,00	0,00	50.266,95	17.810,52	20,71	37,66	306.633,54	517.448,24
9	Comunidad Andina de Naciones	CAN	1.967.910,47	1.371.255,80	511.967,13	781.167,26	30.608,12	43.237,97	1.074.326,88	1.606.096,25	1.282.212,79	452.373,89	539.594,14	683.206,35	181.388,29	157.362,34	949.052,46	1.363.656,38
10	Comunidad del Caribe	CARICOM	27.057,31	18.681,47	4.189,96	5.613,78	59.862,00	38.641,98	16.749,35	6.784,05	0,00	0,00	5.165,76	7.136,35	30.587,45	13.924,50	15.950,85	4.266,76
11	Comunidad Económica de Estados de África Occidental	CEEAO	0,00	0,00	169,30	513,79	9.575,17	8.980,22	2.908,74	3.889,10	0,00	0,00	468,49	406,80	108.854,12	48.754,06	1.056,14	1.165,19
12	Grupo de los Ocho	G 8	8.589.138,79	5.864.474,82	3.498.431,32	2.578.303,97	292.160,80	267.411,75	1.640.622,27	3.398.766,45	6.897.305,21	2.207.725,57	3.640.573,33	2.545.937,79	1.103.661,85	580.621,92	1.326.810,82	2.992.441,21
13	Mercado Común Centroamericano	MCCA	1.086.908,55	636.935,48	24.249,53	32.580,34	0,02	2,60	11.676,73	35.371,38	807.122,43	288.647,75	41.602,95	46.459,41	25,00	52,92	9.307,50	27.729,70
14	Mercado Común del Sur	MERCOSUR	3.904.524,90	2.668.532,37	984.979,75	1.365.755,79	1.846.404,80	1.844.473,80	2.438.193,26	3.160.766,51	2.659.356,88	957.510,08	986.786,20	1.264.886,84	1.128.257,12	592.605,53	2.192.263,38	2.645.903,27
15	Medio Oriente	MO	6.153,85	3.265,17	16.094,94	13.432,07	187.709,99	178.199,81	7.775,46	34.641,58	0,00	0,00	38.271,91	20.467,16	96.079,35	60.047,89	4.489,30	29.785,10
16	Organización de Cooperación Económica	OCE	0,00	0,00	74.946,35	28.377,77	145.120,43	140.064,77	56.822,33	66.760,88	0,00	0,00	23.026,94	12.097,45	34.874,26	14.492,61	7.352,68	17.706,28
17	Tratado de Libre Comercio de América del Norte	NAFTA o TLCAN	8.614.909,51	5.879.183,70	1.114.203,20	1.322.587,24	287.892,99	263.383,97	1.487.578,41	2.716.386,95	6.897.305,21	2.207.725,57	1.311.413,69	1.251.032,80	986.003,38	494.886,36	1.579.922,11	2.466.915,08
18	Tratado de Libre Comercio entre Estados Unidos, Centroamérica y República Dominicana	CAFTA	9.676.047,33	6.501.410,24	1.096.913,30	1.290.727,29	286.227,35	261.365,65	1.021.474,23	2.146.889,40	7.704.427,64	2.496.373,32	1.301.743,90	1.231.223,28	952.183,89	481.709,24	851.974,30	1.989.653,05
19	Unión Aduanera y Económica Centro Africana	UAEAC	0,00	0,00	10,86	53,73	0,00	0,00	0,57	286,33	0,00	0,00	0,50	31,10	35.803,16	13.702,51	4,41	38,60
20	Unión Europea	UE	0,01	0,02	1.977.481,84	1.576.515,26	8.774,89	8.443,05	331.922,21	1.048.736,67	0,00	0,00	2.013.353,20	1.533.521,15	296.811,86	172.901,89	319.657,84	958.242,56

... / ...

### 3.1.5a EXPORTACIONES E IMPORTACIONES PETROLERAS Y NO PETROLERAS POR ÁREA ECONÓMICA (Cont.)

Toneladas y miles de USD FOB

			Enero - Septiembre 2010							
ÁREA ECONÓMICA			EXPORTACIONES				IMPORTACIONES			
			Petroieras		No Petroieras		Petroieras		No Petroieras	
			TM	FOB	TM	FOB	TM	FOB	TM	FOB
1	Asociación de Estados del Caribe	AEC	3.791.910,40	1.875.942,87	726.484,10	1.596.740,51	1.654.379,95	1.152.812,67	1.139.164,01	2.328.547,78
2	Asociación Europea de Libre Comercio	AELC	0,01	0,05	114.419,33	153.567,48	55,13	210,67	24.019,43	188.542,93
3	Asociación Latinoamericana de Integración	ALADI	2.565.037,63	1.286.027,26	1.019.642,84	1.704.557,42	1.130.171,64	842.389,66	2.810.078,55	3.769.005,47
4	Alianza Bolivariana para los Pueblos de Nuestra América	ALBA	380.146,48	184.528,47	151.686,84	626.800,01	604.459,14	392.538,17	180.298,63	81.176,84
5	Área de Libre Comercio de las Américas	ALCA	12.331.070,47	6.120.867,13	2.197.232,22	2.967.215,58	3.384.816,05	2.380.596,87	4.291.262,42	6.815.387,42
6	Asociación de Naciones del Sudeste de Asia	ANSEA	339.863,76	176.259,68	8.741,30	11.718,25	30,28	39,97	54.733,77	273.601,92
7	Cooperación Económica del Asia y del Pacífico	APEC	9.976.159,15	4.953.520,16	2.535.558,29	2.226.275,13	1.941.360,53	1.377.311,19	3.390.234,19	6.478.252,01
8	Comisión Económica y Social Económica para Asia y el Pacífico - Acuerdo de Bangkok	BA	0,00	0,00	62.426,50	17.058,74	199,25	350,00	211.195,34	810.429,96
9	Comunidad Andina de Naciones	CAN	1.486.932,47	747.124,50	476.169,76	786.544,51	392.820,30	371.017,39	1.152.293,86	1.812.229,83
10	Comunidad del Caribe	CARICOM	95.707,25	49.352,89	8.292,28	13.524,06	187.246,93	141.164,58	24.311,77	9.877,82
11	Comunidad Económica de Estados de África Occidental	CEEAO	0,00	0,00	871,49	646,49	25.870,36	15.741,18	1.330,09	1.345,51
12	Grupo de los Ocho	G 8	6.898.664,51	3.410.599,48	3.363.542,50	2.641.267,62	1.625.954,96	1.100.713,92	1.714.158,19	3.834.061,56
13	Mercado Común Centroamericano	MCCA	549.271,81	259.634,85	34.263,21	53.681,67	35.129,93	23.800,91	27.582,41	38.945,35
14	Mercado Común del Sur	MERCOSUR	2.565.037,63	1.286.027,26	988.262,76	1.638.071,63	1.100.772,22	822.880,50	2.553.099,21	3.274.347,26
15	Medio Oriente	MO	91.551,58	48.612,00	62.165,31	31.127,74	2.024,78	2.229,83	10.891,21	52.986,18
16	Organización de Cooperación Económica	OCE	0,00	0,00	67.079,56	33.341,39	0,00	0,00	15.469,92	22.024,16
17	Tratado de Libre Comercio de América del Norte	NAFTA o TLCAN	6.598.753,08	3.263.941,87	1.169.287,40	1.272.720,77	1.655.072,02	1.119.385,33	1.668.452,48	3.185.372,85
18	Tratado de Libre Comercio entre Estados Unidos, Centroamérica y República Dominicana	CAFTA	7.148.024,89	3.523.576,72	1.169.981,52	1.247.642,08	1.647.208,81	1.111.099,33	1.055.375,03	2.591.399,26
19	Unión Aduanera y Económica Centro Africana	UAEAC	0,00	0,00	40,25	79,59	0,00	0,00	10,70	34,52
20	Unión Europea	UE	0,08	0,18	1.952.524,04	1.691.127,11	44.494,79	34.585,90	405.787,77	1.188.184,69

**AEC:** Antigua y Barbuda; Antillas Holandesas; Aruba; Bahamas; Barbados; Belice (Honduras Británicas); Colombia; Costa Rica; Cuba; Dominica; El Salvador; Granada; Guadalupe; Guatemala; Guayana Francesa; Guyana; Haití; Honduras; Islas Turcas y Caicos; Jamaica; Martinica; México; Nicaragua; Panamá; República Dominicana; San Cristóbal y Nieves; San Vicente y Las Granadinas; Santa Lucía; Surinam; Trinidad y Tobago; y, Venezuela. **AELC:** Austria; Dinamarca; Finlandia; Islandia; Liechtenstein; Noruega; Portugal; Reino Unido; Suecia; y, Suiza. **ALADI:** Argentina; Bolivia; Brasil; Cuba; Ecuador; México; Paraguay; Colombia; Uruguay; Venezuela, Chile; Perú; y, República Dominicana. **ALBA:** Antigua y Barbuda; Bolivia; Cuba; Dominica; Ecuador; Honduras; Nicaragua; San Vicente y Las Granadinas; y, Venezuela. **ALCA:** Antigua y Barbuda; Argentina; Bahamas; Barbados; Belice (Honduras Británicas); Bolivia; Brasil; Canadá; Chile; Colombia; Costa Rica; Dominica; Ecuador; El Salvador; Estados Unidos; Granada; Guatemala; Guyana; Haití; **Honduras; Jamaica; México;** Nicaragua; Panamá; Paraguay; Perú; Rep. Dominicana; San Cristóbal y Nieves; San Vicente y Las Granadinas; Santa Lucía; Surinam; Trinidad y Tobago; Uruguay; y, Venezuela. **ANSEA:** Brunei Darussalam; Camboya; Filipinas; Indonesia; Laos; Malasia; Myanmar; Singapur; Tailandia; y, Vietnam. **APEC:** Australia; Brunei Darussalam; Canadá; Chile; China; Rep. de Corea del Sur; Estados Unidos; Filipinas; Hong Kong; Indonesia; Japón; Malasia; México; Nueva Zelanda; Papúa Nueva Guinea; Perú; Rusia; Singapur; Tailandia; y, Vietnam. **BA:** Bangladesh; Camboya; Rep. de Corea del Sur; Filipinas; India; Sri Lanka; Tailandia. **CAN:** Bolivia; Colombia; Ecuador; Perú. **CARICOM:** Antigua y Barbuda; Bahamas; Barbados; Belice (Honduras Británicas); Dominica; Granada; Guyana; Haití; Jamaica; Monserrat; San Cristóbal y Nieves; San Vicente y Las Granadinas; Santa Lucía; Surinam; Trinidad y Tobago. **CEEAO:** Benín; Burkina Faso; Cabo Verde; Costa de Marfil; Gambia; Ghana; Guinea; Liberia; Mali; Nigeria; Senegal; Sierra Leona; Togo. **MCCA:** Costa Rica; El Salvador; Guatemala; Honduras; y, Nicaragua. **MERCOSUR:** Argentina; Bolivia (1); Brasil; Chile(2); Colombia(2); Ecuador(2); Paraguay; Perú (2); Uruguay; y, Venezuela(1). **MO:** Arabia Saudita; Bahrein; Egipto; Emiratos Árabes Unidos; Irak; Rep. Islámica de Irán; Israel; Jordania; Kuwait; Líbano; Omán; Qatar; Rep. Árabe de Siria; y, Yemen. **OCE:** Afganistán; Azerbaiján; Rep. Islámica del Irán; Kazajistán; Kirguistán; Pakistán; Tadjikistán; Turkmenistán; Turquía; y, Uzbekistán. **UAEAC:** Camerún, Rep. Unida del Chad; Congo; Gabón; Guinea Ecuatorial; y, Rep. Centroafricana. **UE:** Alemania; Austria; Bélgica; Bulgaria; Chipre; Dinamarca; Eslovaquia; Eslovenia; España; Estonia; Finlandia; Francia; Grecia; Irlanda (Eire); Hungría; Irlanda (Eire); Italia; Letonia; Lituania; Luxemburgo; Malta; Polonia; Portugal; Reino Unido; Rep. Checa; Rumania; Suecia. **NAFTA o TLCAN:** México; Canadá; y, Estados Unidos. **G 8:** Alemania; Canadá; Estados Unidos; Francia; Italia; Japón; Reino Unido; y, Rusia. **CAFTA:** Costa Rica; El Salvador; Estados Unidos; República Dominicana; Guatemala; Honduras; y, Nicaragua. (1) En proceso de incorporación. (2) Países asociados.

### 3.1.6 IMPORTACIONES POR USO O DESTINO ECONÓMICO (1)

#### Miles de dólares FOB

Período	TOTAL IMPORTA- CIONES	BIENES DE CONSUMO			Combustibles y lubricantes (2)	MATERIAS PRIMAS				BIENES DE CAPITAL			Diversos		
		Total	No duraderos	Duraderos		Total	Agrícolas	Industriales	Materiales de construcción	Total	Agrícolas	Industriales		Equipos de transporte	
	a=b+e+f+j+n	b=c+d	c	d	e	f=g+h+i	g	h	i	j=k+l+m	k	l	m	n	
2003	6.228.312	1.764.704	1.008.022	756.682	732.792	2.027.650	258.021	1.603.552	166.078	1.702.524	33.833	1.124.229	544.462	641	
2004	7.554.615	2.048.330	1.188.528	859.802	995.063	2.565.767	339.831	2.038.495	187.441	1.944.289	36.060	1.280.415	627.814	1.166	
2005	9.549.362	2.337.268	1.338.572	998.696	1.714.973	2.934.859	347.446	2.317.930	269.483	2.557.048	41.557	1.629.672	885.819	5.213	
2006	11.266.019	2.584.995	1.493.821	1.091.174	2.380.875	3.469.307	380.452	2.753.881	334.974	2.829.427	43.417	1.712.317	1.073.692	1.414	
2007	12.895.241	2.901.330	1.793.699	1.107.632	2.578.324	4.093.484	495.943	3.228.223	369.317	3.319.344	51.642	2.036.593	1.231.109	2.759	
2008	17.415.350	3.852.039	2.354.729	1.497.310	3.217.461	5.831.360	782.762	4.587.276	461.323	4.501.472	86.532	2.846.164	1.568.776	13.017	
2009	14.072.103	3.070.286	1.892.024	1.178.263	2.333.800	4.674.920	615.231	3.557.588	502.100	3.926.655	90.182	2.626.831	1.209.642	66.443	
<b>2007</b>	Enero - septiembre	9.101.307	1.998.322	1.241.392	756.929	1.788.379	2.990.127	348.312	2.358.397	283.419	2.322.583	36.894	1.446.572	839.117	1.896
	Octubre	1.302.589	293.880	184.630	109.249	310.462	381.039	39.207	304.201	37.630	316.879	5.942	187.627	123.310	329
	Noviembre	1.302.794	320.486	200.568	119.918	284.957	395.761	64.358	305.447	25.956	301.281	3.853	194.460	102.967	309
	Diciembre	1.188.551	288.643	167.108	121.535	194.526	326.556	44.066	260.179	22.311	378.601	4.953	207.933	165.715	225
<b>2008</b>	Enero - septiembre	12.703.821	2.732.497	1.693.814	1.038.683	2.538.397	4.298.566	610.625	3.386.742	301.199	3.130.236	60.126	1.983.419	1.086.691	4.125
	Enero	1.220.721	260.781	165.240	95.541	204.422	445.268	77.989	335.061	32.218	310.092	5.997	192.202	111.894	157
	Febrero	1.032.001	214.235	138.348	75.887	197.308	343.420	17.693	301.041	24.686	276.766	3.305	168.271	105.190	273
	Marzo	1.221.917	288.128	185.526	102.602	212.751	412.441	74.605	301.616	36.220	308.411	5.447	191.124	111.841	186
	Abril	1.352.453	314.680	199.585	115.095	205.578	484.917	67.387	395.837	21.692	347.005	6.346	214.110	126.549	272
	Mayo	1.259.500	309.303	189.714	119.589	161.580	444.127	66.307	351.496	26.324	344.255	4.298	227.327	112.630	235
	Junio	1.602.337	306.086	187.900	118.186	416.849	521.392	74.456	417.145	29.791	357.781	8.684	228.721	120.376	229
	Julio	1.651.152	351.427	209.520	141.906	355.550	542.960	102.015	397.385	43.560	400.424	7.826	249.647	142.951	792
	Agosto	1.614.500	325.925	202.945	122.980	430.415	506.776	64.045	408.322	34.408	349.736	8.631	227.307	113.799	1.648
	Septiembre	1.749.241	361.932	215.036	146.896	353.944	597.266	66.127	478.839	52.300	435.767	9.593	284.711	141.463	332
	Octubre	1.803.853	400.395	248.813	151.583	299.621	608.696	64.172	480.788	63.736	493.258	9.798	295.007	188.453	1.882
	Noviembre	1.451.829	380.379	217.204	163.176	148.851	484.432	44.325	397.956	42.151	433.419	8.935	293.480	131.003	4.749
	Diciembre	1.455.846	338.768	194.899	143.869	230.592	439.666	63.640	321.790	54.236	444.559	7.672	274.258	162.628	2.261
<b>2009</b>	Enero - septiembre	10.082.651	2.217.666	1.405.282	812.384	1.521.846	3.421.336	438.674	2.605.694	376.968	2.891.306	69.094	1.918.413	903.799	30.498
	Enero	1.276.514	306.778	180.652	126.126	180.176	405.699	42.091	327.931	35.677	381.208	11.405	259.935	109.868	2.653
	Febrero	1.022.491	223.282	143.073	80.208	141.763	347.368	31.466	287.611	28.291	308.076	6.039	185.360	116.678	2.002
	Marzo	1.117.786	231.248	142.554	88.694	138.292	402.020	53.209	309.057	39.755	342.761	8.653	224.513	109.595	3.464
	Abril	1.009.055	214.684	135.388	79.297	146.093	340.558	44.473	267.939	28.146	305.517	5.461	192.241	107.814	2.202
	Mayo	1.120.673	228.313	151.881	76.431	175.058	399.580	60.847	270.308	68.425	315.339	9.345	206.330	99.665	2.383
	Junio	1.045.059	239.557	146.436	93.121	116.533	365.844	52.841	271.673	41.330	319.787	8.551	221.730	89.506	3.338
	Julio	1.153.454	254.264	166.331	87.932	197.982	393.941	48.669	308.984	36.287	303.560	6.528	201.081	95.951	3.708
	Agosto	1.088.192	238.187	156.331	81.856	180.655	361.000	48.004	273.842	39.154	303.976	7.366	211.971	84.639	4.374
	Septiembre	1.249.427	281.354	182.635	98.719	245.292	405.324	57.072	288.349	59.903	311.083	5.746	215.252	90.085	6.374
	Octubre	1.274.484	277.407	164.167	113.240	271.232	412.981	48.827	322.853	41.300	307.349	5.223	216.437	85.689	5.516
	Noviembre	1.284.887	277.674	154.354	123.320	232.336	410.362	62.923	312.150	35.289	345.283	8.489	239.000	97.794	19.232
	Diciembre	1.430.081	297.539	168.220	129.319	308.386	430.242	64.808	316.891	48.543	382.716	7.375	252.981	122.360	11.197
<b>2010</b>	Enero - septiembre	13.553.672	2.951.116	1.626.520	1.324.596	2.601.791	4.347.875	562.008	3.380.958	404.910	3.595.287	62.150	2.349.910	1.183.227	57.602
	Enero	1.316.481	246.437	134.170	112.267	263.874	442.847	53.723	326.681	62.443	355.685	6.955	230.360	118.370	7.639
	Febrero	1.166.341	269.731	142.220	127.511	180.707	431.816	49.720	351.354	30.742	279.872	4.644	187.743	87.485	4.216
	Marzo	1.449.958	344.618	191.391	127.511	203.702	505.141	82.820	379.753	42.568	388.514	5.434	257.930	125.151	7.983
	Abril	1.486.190	318.157	163.251	154.905	325.572	456.750	48.937	373.536	34.277	380.974	6.312	244.198	130.464	4.737
	Mayo	1.483.871	309.568	169.831	139.737	340.749	483.661	66.406	360.149	57.106	344.114	5.544	211.668	126.902	5.780
	Junio	1.507.033	333.707	194.924	138.783	229.084	513.657	58.144	411.216	44.297	424.187	7.901	279.846	136.440	6.398
	Julio	1.643.007	372.675	213.753	158.922	288.245	527.397	72.869	398.505	56.023	448.264	9.686	289.069	149.509	6.426
	Agosto	1.852.842	381.082	203.379	177.703	391.670	517.593	78.118	390.822	48.653	554.980	8.011	384.045	162.924	7.518
	Septiembre	1.647.949	375.142	213.602	161.540	378.190	469.014	51.271	388.941	28.801	418.697	7.663	265.052	145.982	6.906

(1) Las cifras de 2001 hasta 2006 son definitivas, 2007 y 2008 provisionales; su reproceso se realiza conforme a la recepción de documentos fuente de las operaciones de comercio exterior. Excluye ajustes de Balanza de Pagos.

(2) En el año 2007, se registran las importaciones de derivados efectuadas por Petroecuador de acuerdo a la información proporcionada por la Gerencia de Comercio Internacional de esa Empresa.

FUENTE: Documento Aduanero Único.

### 3.1.6a IMPORTACIONES POR USO O DESTINO ECONÓMICO (1)

#### Tasas de variación anual

Período	TOTAL IMPORTA- CIONES	BIENES DE CONSUMO			Combusti- bles y lubricantes	MATERIAS PRIMAS				BIENES DE CAPITAL				Diversos
		Total	No durade- ros	Durade- ros		Total	Agrícolas	Industria- les	Materiales de construcción	Total	Agrícolas	Industria- les	Equipos de Trans- porte	
2003	4,62	4,61	11,01	-2,85	215,30	-4,02	7,73	3,21	-48,02	-11,32	14,92	-3,47	-24,98	-62,13
2004	21,29	16,07	17,91	13,63	35,79	26,54	31,71	27,12	12,86	14,20	6,58	13,89	15,31	81,93
2005	26,40	14,11	12,62	16,15	72,35	14,39	2,24	13,71	43,77	31,52	15,24	27,28	41,10	347,15
2006	17,98	10,60	11,60	9,26	38,83	18,21	9,50	18,81	24,30	10,65	4,48	5,07	21,21	-72,87
2007	14,46	12,24	20,07	1,51	8,29	17,99	30,36	17,22	10,25	17,32	18,94	18,94	14,66	95,07
2008	35,05	32,77	31,28	35,18	24,79	42,45	57,83	42,10	24,91	35,61	67,56	39,75	27,43	371,83
2009	-19,20	-20,29	-19,65	-21,31	-27,46	-19,83	-21,40	-22,45	8,84	-12,77	4,22	-7,71	-22,89	410,43
<b>2007</b>														
Enero - septiembre	9,95	6,68	15,12	-4,77	0,13	18,84	27,59	18,29	13,71	10,52	11,62	14,74	3,89	126,92
Octubre	20,34	19,94	26,56	10,20	38,33	5,48	42,30	-0,97	41,85	25,92	73,56	18,19	37,82	360,40
Noviembre	31,99	22,85	34,37	7,45	60,87	34,73	78,04	34,41	-14,47	18,15	0,17	26,44	5,76	6,54
Diciembre	29,34	40,17	38,87	42,00	0,68	9,47	0,68	15,29	-22,69	71,09	60,06	49,60	109,24	3,44
<b>2008</b>														
Enero - septiembre	39,58	36,74	36,44	37,22	41,94	43,76	75,31	43,60	6,27	34,77	62,97	37,11	29,50	117,59
Enero	21,95	31,77	37,52	22,88	71,26	16,80	59,98	13,10	-11,02	2,55	63,09	-0,52	6,08	-5,52
Febrero	29,67	15,80	25,99	0,92	57,72	27,57	27,57	35,69	12,33	27,91	16,56	28,29	27,70	43,35
Marzo	14,51	33,02	41,13	20,49	-8,58	19,15	71,96	14,71	-9,06	13,66	39,02	7,81	24,07	-32,91
Abril	50,77	51,56	56,63	43,52	54,45	57,81	43,15	75,19	-36,67	39,49	65,96	34,74	47,10	5,48
Mayo	15,63	30,09	25,28	38,54	-35,32	32,59	58,28	36,33	-25,34	29,20	36,10	35,65	17,68	-18,15
Junio	67,50	39,29	34,78	47,12	89,73	78,27	196,34	72,18	18,81	59,27	104,16	76,91	32,13	188,29
Julio	49,75	45,22	37,96	57,46	47,23	57,31	179,06	41,55	56,44	62,56	62,56	39,93	58,06	154,24
Agosto	51,23	27,19	23,21	34,36	157,29	34,15	52,32	34,86	4,41	31,42	62,38	44,67	9,76	1.211,52
Septiembre	55,60	53,73	48,19	62,63	18,06	77,81	73,53	78,82	74,21	72,33	88,16	85,33	50,25	66,65
Octubre	38,48	36,24	34,76	38,75	-3,49	59,75	63,67	58,05	69,37	55,66	64,90	57,23	52,83	471,63
Noviembre	11,44	18,69	8,29	36,07	-47,76	22,41	-31,13	30,29	62,39	43,86	131,90	50,92	27,23	1.437,68
Diciembre	22,49	17,37	16,63	18,38	18,54	34,64	44,42	23,68	143,09	17,42	54,90	31,90	-1,86	905,18
<b>2009</b>														
Enero - septiembre	-20,63	-18,84	-17,03	-21,79	-40,05	-20,41	-28,16	-23,06	25,16	-7,63	14,92	-3,28	-16,83	639,34
Enero	4,57	17,64	9,33	32,01	-11,86	-8,89	-46,03	-2,13	10,74	22,93	90,19	35,24	-1,81	1.586,91
Febrero	-0,92	4,22	3,42	5,69	-28,15	1,15	77,85	-4,46	14,60	11,31	82,70	10,16	10,92	633,24
Marzo	-8,52	-19,74	-23,16	-13,56	-35,00	-2,53	-28,68	2,47	9,76	11,14	58,87	17,47	-2,01	1.762,94
Abril	-25,39	-31,78	-32,17	-31,10	-28,94	-29,77	-34,00	-32,31	29,75	-11,96	-13,94	-10,21	-14,80	708,22
Mayo	-11,02	-26,18	-19,94	-36,09	8,34	-10,03	-8,23	-23,10	159,93	-8,40	117,40	-9,24	-11,51	912,70
Junio	-34,78	-21,74	-22,07	-21,21	-72,04	-29,83	-29,03	-34,87	38,73	-10,62	-1,52	-3,06	-25,65	1.357,42
Julio	-30,14	-27,65	-20,61	-38,03	-44,32	-27,45	-52,29	-22,25	-16,69	-24,19	-16,59	-19,45	-32,88	368,44
Agosto	-32,60	-26,92	-22,97	-33,44	-58,03	-28,77	-25,05	-32,93	13,79	-13,08	-14,65	-6,75	-25,62	165,40
Septiembre	-28,57	-22,26	-15,07	-32,80	-30,70	-32,14	-13,69	-39,78	14,54	-28,61	-40,10	-24,40	-36,32	1.817,65
Octubre	-29,35	-30,72	-34,02	-25,29	-9,48	-32,15	-23,91	-32,85	-35,20	-37,69	-46,69	-26,63	-54,53	193,03
Noviembre	-11,50	-27,00	-28,94	-24,42	56,09	-15,29	41,96	-21,56	-16,28	-20,34	-4,99	-18,56	-25,35	305,01
Diciembre	-1,77	-12,17	-13,69	-10,11	33,74	-2,14	1,84	-1,52	-10,50	-13,91	-3,88	-7,76	-24,76	395,21
<b>2010</b>														
Enero - septiembre	34,43	33,07	15,74	63,05	70,96	27,08	28,12	29,75	7,41	24,35	-10,05	22,49	30,92	88,87
Enero	3,13	-19,67	-25,73	-10,99	46,45	9,16	27,63	-0,38	75,02	-6,70	-39,02	-11,38	7,74	187,89
Febrero	14,07	20,80	-0,60	58,97	27,47	24,31	58,01	22,16	8,67	-9,16	-23,10	1,29	-25,02	110,52
Marzo	29,72	49,03	34,26	72,76	47,30	25,65	55,65	22,87	7,07	13,35	-37,20	14,88	14,19	130,44
Abril	47,29	48,20	20,58	95,35	122,85	34,12	10,04	39,41	21,78	24,70	15,58	27,03	21,01	115,12
Mayo	32,41	35,59	11,82	82,83	94,65	21,04	9,14	33,24	-16,54	9,13	-40,67	2,59	27,33	142,60
Junio	44,21	39,30	33,11	49,04	96,58	40,40	10,03	51,36	7,18	32,65	-7,60	26,21	52,44	91,68
Julio	42,44	46,57	28,51	80,73	45,59	33,88	49,72	28,97	54,39	47,67	48,37	43,76	55,82	73,30
Agosto	70,27	59,99	30,09	117,09	116,81	43,38	62,73	42,72	24,26	82,57	8,75	81,18	92,49	71,88
Septiembre	31,90	33,33	16,96	63,64	54,18	15,71	-10,16	34,89	-51,92	34,59	33,37	23,14	62,05	8,36

(1) Las cifras de 2001 hasta 2006 son definitivas, 2007 y 2008 provisionales; su reproceso se realiza conforme a la recepción de documentos fuente de las operaciones de comercio exterior. Excluye ajustes de Balanza de Pagos.

(2) En el año 2007, se registran las importaciones de derivados efectuadas por Petroecuador de acuerdo a la información proporcionada por la Gerencia de Comercio Internacional de esa Empresa.

FUENTE: Documento Aduanero Único.

### 3.1.7 IMPORTACIONES POR USO O DESTINO ECONÓMICO (1)

Miles de dólares CIF

Período	TOTAL IMPORTA- CIONES	BIENES DE CONSUMO			Combustibles y lubricantes	MATERIAS PRIMAS				BIENES DE CAPITAL			Diversos		
		Total	No duraderos	Duraderos		Total	Agrícolas	Industriales	Materiales de construcción	Total	Agrícolas	Industriales		Equipos de transporte	
															a=b+e+f+j+n
2003	6.702.741	1.875.382	1.071.321	804.061	809.871	2.221.492	288.572	1.745.779	187.141	1.795.161	36.807	1.181.321	577.033	836	
2004	8.226.264	2.191.384	1.267.853	923.530	1.138.417	2.839.523	392.073	2.237.143	210.307	2.055.475	38.834	1.349.980	666.662	1.465	
2005	10.286.884	2.511.641	1.433.789	1.077.852	1.814.605	3.241.816	401.107	2.540.026	300.683	2.713.118	44.945	1.719.991	948.183	5.704	
2006	12.113.560	2.763.979	1.589.578	1.174.401	2.541.334	3.804.389	433.067	2.993.538	377.785	3.002.127	46.686	1.810.799	1.144.642	1.731	
2007	13.893.462	3.099.181	1.904.103	1.195.078	2.765.289	4.514.037	580.098	3.514.611	419.328	3.511.785	55.700	2.139.094	1.316.991	3.169	
2008	18.685.546	4.113.632	2.498.743	1.614.889	3.391.624	6.397.490	886.770	4.988.240	522.480	4.767.665	92.932	2.991.192	1.683.541	15.135	
2009	15.093.163	3.240.133	1.984.923	1.255.211	2.639.419	5.021.131	670.209	3.803.673	547.249	4.120.143	95.774	2.740.348	1.284.022	72.337	
2007	Enero - septiembre	9.810.903	2.133.714	1.317.539	816.175	1.930.097	3.283.454	403.411	2.557.350	322.693	2.461.433	39.657	1.521.285	900.491	2.205
	Octubre	1.401.467	314.474	195.917	118.557	330.324	421.293	46.810	332.755	41.727	335.017	6.432	196.083	132.502	358
	Noviembre	1.408.264	343.045	213.564	129.481	298.947	446.413	78.994	337.487	29.931	319.512	4.204	203.940	111.368	347
	Diciembre	1.272.828	307.948	177.084	130.864	205.921	362.877	50.883	287.018	24.976	395.823	5.406	217.787	172.630	258
2008	Enero - septiembre	13.628.013	2.915.833	1.796.158	1.119.675	2.664.875	4.726.205	698.221	3.688.159	339.824	3.316.641	64.389	2.083.433	1.168.819	4.459
	Enero	1.322.949	278.851	175.459	103.392	215.920	499.800	92.507	370.112	37.180	328.192	6.354	201.842	119.996	187
	Febrero	1.111.840	228.584	146.682	81.902	208.522	381.586	19.000	335.004	27.582	292.845	3.550	176.787	112.508	304
	Marzo	1.311.712	305.952	196.039	109.913	224.302	454.790	86.342	327.713	40.735	326.447	5.833	200.315	120.298	221
	Abril	1.444.680	334.494	210.775	123.720	214.159	529.129	76.611	428.323	24.194	366.601	6.836	223.752	136.013	297
	Mayo	1.348.131	330.263	201.085	129.178	168.961	483.489	74.529	379.544	29.416	365.145	4.606	238.957	121.582	274
	Junio	1.715.087	325.740	198.401	127.339	438.544	572.507	86.158	453.015	33.333	378.032	9.279	239.539	129.213	264
	Julio	1.769.123	374.749	222.510	152.238	371.715	597.434	117.973	428.783	50.678	424.398	8.468	262.160	153.770	827
	Agosto	1.729.395	349.627	216.841	132.786	452.701	553.656	71.341	443.580	38.735	371.702	9.229	239.118	123.355	1.709
	Septiembre	1.875.096	387.574	228.367	159.206	370.052	653.815	73.759	522.084	57.972	463.280	10.234	300.961	152.084	376
	Octubre	1.938.594	430.388	266.605	163.783	319.233	663.941	70.897	519.586	73.457	522.719	10.623	311.513	200.583	2.313
	Noviembre	1.555.577	405.311	229.499	175.812	160.777	525.879	47.888	430.698	47.293	457.966	9.629	308.038	140.299	5.644
Diciembre	1.563.362	362.100	206.481	155.619	246.739	481.465	69.763	349.797	61.905	470.339	8.291	288.208	173.840	2.719	
2009	Enero - septiembre	10.801.227	2.337.470	1.472.469	865.001	1.724.517	3.670.571	476.778	2.785.182	408.610	3.034.276	73.262	2.001.182	959.831	34.394
	Enero	1.368.893	326.045	189.782	136.264	199.292	438.554	44.704	353.026	40.824	401.924	12.210	272.581	117.133	3.077
	Febrero	1.096.638	235.744	149.685	86.059	159.821	373.641	33.623	308.849	31.169	325.161	6.446	194.345	124.370	2.271
	Marzo	1.203.253	244.887	150.001	94.886	162.026	432.304	57.307	332.011	42.986	360.098	9.096	233.785	117.217	3.938
	Abril	1.076.407	225.795	141.950	83.844	162.231	365.394	48.519	286.007	30.868	320.440	5.791	199.850	114.798	2.547
	Mayo	1.198.528	240.221	159.169	81.052	198.693	426.405	66.244	288.554	71.608	330.524	9.805	214.972	105.748	2.684
	Junio	1.112.801	252.202	153.384	98.818	130.166	391.853	58.225	288.427	45.201	334.805	9.074	231.064	94.667	3.775
	Julio	1.231.231	266.720	174.144	92.576	221.499	420.978	52.441	329.123	39.414	317.805	6.900	209.714	101.190	4.230
	Agosto	1.181.749	250.003	163.381	86.622	221.538	387.572	53.017	292.428	42.127	317.766	7.736	220.720	89.310	4.870
	Septiembre	1.331.729	295.852	190.972	104.880	269.252	433.868	62.698	306.756	64.414	325.754	6.204	224.151	95.398	7.003
	Octubre	1.369.933	293.730	173.017	120.713	304.227	442.613	52.824	344.265	45.524	323.217	5.569	226.831	90.817	6.146
	Noviembre	1.379.842	294.248	162.493	131.756	262.579	441.361	69.630	333.469	38.262	361.711	8.945	248.857	103.909	19.941
Diciembre	1.542.161	314.685	176.944	137.742	348.095	466.586	70.977	340.757	54.852	400.939	7.998	263.477	129.464	11.855	
2010	Enero - septiembre	14.505.703	3.133.259	1.715.302	1.417.957	2.822.404	4.704.427	623.637	3.637.951	442.838	3.781.634	66.188	2.453.240	1.262.206	63.980
	Enero	1.401.960	260.909	140.759	120.150	279.678	479.043	58.631	354.162	66.250	373.887	7.447	239.880	126.560	8.443
	Febrero	1.249.781	284.317	148.957	135.360	196.125	471.748	55.539	383.148	33.061	292.835	4.898	195.413	92.524	4.756
	Marzo	1.560.813	365.205	201.752	163.453	232.823	546.661	93.293	407.340	46.027	407.448	5.709	268.514	133.225	8.677
	Abril	1.584.750	336.337	171.391	164.946	352.021	492.376	53.758	400.226	38.392	398.734	6.752	253.767	138.215	5.282
	Mayo	1.589.075	328.719	179.391	149.327	369.093	522.398	74.303	386.180	61.915	362.497	5.866	221.664	134.967	6.368
	Junio	1.617.936	353.133	204.883	148.250	253.359	556.946	64.533	442.961	49.452	447.453	8.403	293.750	145.299	7.045
	Julio	1.757.680	396.569	226.103	170.466	310.539	569.396	81.351	427.033	61.013	473.937	10.324	303.398	160.215	7.239
	Agosto	1.975.980	408.073	216.256	191.817	418.179	558.474	86.004	419.018	53.452	582.878	8.668	399.356	174.855	8.375
	Septiembre	1.767.728	399.997	225.810	174.187	410.587	507.387	56.226	417.884	33.276	441.964	8.121	277.497	156.346	7.794

(1) Las cifras de 2001 hasta 2006 son definitivas, 2007 y 2008 provisionales; su reproceso se realiza conforme a la recepción de documentos fuente de las operaciones de comercio exterior. Excluye ajustes de Balanza de Pagos.

(2) En el año 2007, se registran las importaciones de derivados efectuadas por Petroecuador de acuerdo a la información proporcionada por la Gerencia de Comercio Internacional de esa Empresa.

FUENTE: Documento Aduanero Único.



### 3.1.8 IMPORTACIONES MENSUALES POR CONTINENTE, ÁREA ECONÓMICA Y PAÍS (1)

Millones de dólares FOB

	2008	2009	2009				2010									
	Ene-Dic	Ene-Dic	Ene-Sep.	Oct.	Nov.	Dic.	Ene-Sep.	Ene.	Feb.	Mar.	Abr.	May.	Jun.	Jul.	Ago.	Sep.
<b>TOTAL GENERAL</b>	<b>17.415,2</b>	<b>14.072,1</b>	<b>10.082,6</b>	<b>1.274,5</b>	<b>1.284,9</b>	<b>1.430,1</b>	<b>13.553,5</b>	<b>1.316,4</b>	<b>1.166,3</b>	<b>1.450,0</b>	<b>1.486,2</b>	<b>1.483,9</b>	<b>1.507,0</b>	<b>1.642,9</b>	<b>1.852,8</b>	<b>1.647,9</b>
<b>AMERICA</b>	<b>11.471,9</b>	<b>9.452,6</b>	<b>6.600,1</b>	<b>917,0</b>	<b>896,0</b>	<b>1.039,5</b>	<b>9.413,7</b>	<b>929,3</b>	<b>824,5</b>	<b>984,6</b>	<b>1.076,5</b>	<b>1.054,7</b>	<b>1.050,9</b>	<b>1.073,7</b>	<b>1.277,4</b>	<b>1.142,1</b>
<b>ESTADOS UNIDOS (2)</b>	<b>3.321,1</b>	<b>3.579,7</b>	<b>2.441,7</b>	<b>317,9</b>	<b>369,6</b>	<b>450,4</b>	<b>3.626,9</b>	<b>396,7</b>	<b>275,5</b>	<b>360,5</b>	<b>325,7</b>	<b>381,7</b>	<b>429,7</b>	<b>484,1</b>	<b>582,1</b>	<b>391,0</b>
<b>MERCADO COMUN CENTROAMERICANO</b>	<b>50,1</b>	<b>38,7</b>	<b>27,8</b>	<b>3,9</b>	<b>3,6</b>	<b>3,4</b>	<b>62,7</b>	<b>26,5</b>	<b>3,1</b>	<b>3,8</b>	<b>6,7</b>	<b>5,3</b>	<b>5,3</b>	<b>4,9</b>	<b>3,8</b>	<b>3,5</b>
<b>ASOC.LATINOAMERICANA DE INTEGRACION</b>	<b>7.254,1</b>	<b>5.187,1</b>	<b>3.639,5</b>	<b>541,6</b>	<b>473,8</b>	<b>532,3</b>	<b>4.611,4</b>	<b>424,7</b>	<b>481,1</b>	<b>513,8</b>	<b>580,7</b>	<b>486,0</b>	<b>524,2</b>	<b>492,3</b>	<b>536,3</b>	<b>572,2</b>
Argentina	529,5	461,8	360,9	50,1	26,5	24,3	402,3	51,7	38,4	30,7	38,8	57,3	31,8	64,6	46,5	42,6
Brasil	840,5	632,3	443,9	54,8	60,8	72,8	572,0	66,6	49,7	68,8	74,1	56,2	59,6	68,3	63,7	65,1
Chile	542,2	469,2	359,2	38,7	34,5	36,8	397,7	41,9	37,3	40,8	44,4	45,3	50,0	44,1	47,1	46,8
México	620,5	530,3	398,2	33,1	40,2	58,7	513,9	55,7	47,7	55,5	58,7	59,2	64,4	52,8	49,7	70,2
Otros países	47,7	54,6	44,1	3,7	3,2	3,6	74,0	2,9	25,0	4,6	4,3	16,4	5,8	5,6	5,4	4,1
<b>COMUNIDAD ANDINA</b>	<b>4.673,6</b>	<b>3.039,0</b>	<b>2.033,2</b>	<b>361,2</b>	<b>308,5</b>	<b>336,1</b>	<b>2.651,3</b>	<b>206,0</b>	<b>283,1</b>	<b>313,3</b>	<b>360,4</b>	<b>251,6</b>	<b>312,6</b>	<b>257,0</b>	<b>323,9</b>	<b>343,5</b>
Bolivia	16,7	11,3	6,0	3,2	0,9	1,1	15,1	0,9	0,4	0,3	0,3	0,5	0,3	0,5	11,0	0,9
Colombia	1.727,0	1.485,2	1.073,5	146,4	120,8	144,5	1.440,5	109,7	130,7	164,4	188,7	148,0	159,7	158,9	200,0	180,5
Perú	534,6	628,4	441,4	49,7	48,4	88,8	727,6	45,1	75,0	60,0	98,4	45,7	144,6	87,8	108,9	62,1
Venezuela	2.395,2	914,2	512,1	162,0	138,4	101,7	468,0	50,3	76,9	88,7	73,0	57,4	7,9	9,8	4,0	100,0
<b>RESTO DE AMERICA</b>	<b>846,6</b>	<b>647,2</b>	<b>491,1</b>	<b>53,6</b>	<b>49,1</b>	<b>53,4</b>	<b>1.112,6</b>	<b>81,4</b>	<b>64,8</b>	<b>106,5</b>	<b>163,4</b>	<b>181,8</b>	<b>91,7</b>	<b>92,4</b>	<b>155,2</b>	<b>175,4</b>
<b>EUROPA</b>	<b>1.740,5</b>	<b>1.610,9</b>	<b>1.247,4</b>	<b>120,9</b>	<b>131,3</b>	<b>111,4</b>	<b>1.345,1</b>	<b>122,3</b>	<b>111,0</b>	<b>164,4</b>	<b>141,5</b>	<b>155,2</b>	<b>154,2</b>	<b>167,5</b>	<b>163,4</b>	<b>165,8</b>
<b>UNION EUROPEA</b>	<b>1.476,0</b>	<b>1.447,6</b>	<b>1.121,1</b>	<b>110,7</b>	<b>116,2</b>	<b>99,7</b>	<b>1.222,6</b>	<b>113,5</b>	<b>103,0</b>	<b>144,4</b>	<b>133,7</b>	<b>148,2</b>	<b>140,4</b>	<b>151,6</b>	<b>141,0</b>	<b>146,8</b>
Bélgica y Luxemburgo	193,6	185,7	143,4	17,6	12,0	12,6	194,4	10,8	10,4	16,4	23,6	54,1	19,1	20,6	19,6	19,8
Francia	84,1	92,6	71,1	5,2	11,0	5,2	63,6	5,6	7,5	6,1	5,8	6,9	6,4	7,5	6,5	11,3
Holanda	130,9	145,1	121,8	8,9	9,6	4,9	81,2	10,8	6,2	10,0	7,3	7,2	7,6	14,9	10,2	6,9
Italia	189,8	205,4	155,6	16,5	14,2	19,1	188,3	17,2	16,9	26,2	19,5	17,8	22,0	18,0	25,8	24,8
Reino Unido	69,0	104,1	84,2	6,5	6,7	6,7	52,1	4,1	3,6	10,9	4,9	5,0	5,8	6,4	5,5	5,9
Alemania	354,3	365,2	270,8	34,5	30,6	29,4	328,4	41,8	25,6	37,0	34,0	21,6	46,3	41,1	35,9	45,1
España	205,9	157,3	116,6	12,9	14,6	13,3	178,6	13,4	14,0	22,1	19,9	14,2	15,7	30,5	26,0	22,8
Otros países	248,4	192,0	157,4	8,6	17,4	8,4	136,2	9,8	18,8	15,6	18,6	21,4	17,5	12,7	11,5	10,3
<b>ASOC. EUROPEA DE LIBRE COMERCIO</b>	<b>83,4</b>	<b>84,8</b>	<b>64,7</b>	<b>5,6</b>	<b>5,8</b>	<b>8,7</b>	<b>74,9</b>	<b>6,1</b>	<b>5,9</b>	<b>9,1</b>	<b>7,2</b>	<b>6,6</b>	<b>10,5</b>	<b>9,3</b>	<b>10,3</b>	<b>9,9</b>
<b>RESTO DE EUROPA</b>	<b>181,0</b>	<b>78,5</b>	<b>61,6</b>	<b>4,6</b>	<b>9,3</b>	<b>3,0</b>	<b>45,0</b>	<b>2,7</b>	<b>2,2</b>	<b>10,9</b>	<b>0,6</b>	<b>0,3</b>	<b>3,3</b>	<b>6,5</b>	<b>11,7</b>	<b>6,8</b>
<b>ASIA</b>	<b>3.904,3</b>	<b>2.725,5</b>	<b>2.002,9</b>	<b>215,9</b>	<b>244,8</b>	<b>261,8</b>	<b>2.661,4</b>	<b>260,4</b>	<b>217,3</b>	<b>286,0</b>	<b>261,2</b>	<b>263,4</b>	<b>290,8</b>	<b>367,6</b>	<b>389,6</b>	<b>325,2</b>
Taiwán	158,7	116,5	84,9	11,0	9,3	11,2	113,8	10,8	9,1	9,3	11,7	12,7	17,4	13,8	13,0	16,0
Japón	716,7	523,2	399,7	30,0	46,7	46,8	473,7	51,1	45,9	66,4	59,0	43,1	41,5	52,9	63,1	50,6
Rep. Popular China	1.464,2	1.016,6	733,4	86,9	87,1	109,2	1.014,8	96,8	86,1	101,3	83,7	107,0	110,3	138,5	154,0	137,1
Corea del Sur	592,3	458,4	308,8	47,5	56,5	45,6	514,7	45,8	40,0	48,6	51,4	46,6	55,3	91,0	78,4	57,5
Otros países	972,4	610,8	476,1	40,4	45,3	49,0	544,4	55,9	36,1	60,3	55,4	53,9	66,4	71,4	81,2	63,9
<b>AFRICA</b>	<b>145,0</b>	<b>114,3</b>	<b>110,9</b>	<b>0,4</b>	<b>2,4</b>	<b>0,6</b>	<b>28,3</b>	<b>0,4</b>	<b>4,8</b>	<b>0,8</b>	<b>0,8</b>	<b>1,1</b>	<b>1,4</b>	<b>16,4</b>	<b>1,5</b>	<b>1,0</b>
<b>OCEANIA</b>	<b>23,1</b>	<b>17,4</b>	<b>15,2</b>	<b>1,8</b>	<b>0,3</b>	<b>0,2</b>	<b>16,1</b>	<b>0,8</b>	<b>0,3</b>	<b>0,6</b>	<b>0,2</b>	<b>3,2</b>	<b>1,1</b>	<b>4,3</b>	<b>4,5</b>	<b>1,1</b>
<b>OTROS PAISES NEP.</b>	<b>130,4</b>	<b>151,4</b>	<b>106,2</b>	<b>18,5</b>	<b>10,0</b>	<b>16,6</b>	<b>88,8</b>	<b>3,1</b>	<b>8,4</b>	<b>13,6</b>	<b>6,0</b>	<b>6,3</b>	<b>8,7</b>	<b>13,5</b>	<b>16,3</b>	<b>12,9</b>

(1) Las cifras de 2006 son definitivas, 2007 y 2008 provisionales; su reproceso se realiza conforme a la recepción de documentos fuente de las operaciones de comercio exterior. Excluye ajustes de Balanza de Pagos. (2) Incluye Puerto Rico.  
FUENTE: Documento Aduanero Único.

### 3.1.9 IMPORTACIONES MENSUALES POR CONTINENTE, ÁREA ECONÓMICA Y PAÍS (1)

Millones de dólares CIF

	2008	2009	2009				2010									
	Ene-Dic	Ene-Dic	Ene-Sep.	Oct.	Nov.	Dic.	Ene-Sep.	Ene.	Feb.	Mar.	Abr.	May.	Jun.	Jul.	Ago.	Sep.
<b>TOTAL GENERAL</b>	<b>18.685,4</b>	<b>15.093,1</b>	<b>10.801,2</b>	<b>1.369,9</b>	<b>1.379,8</b>	<b>1.542,2</b>	<b>14.505,6</b>	<b>1.402,0</b>	<b>1.249,8</b>	<b>1.560,8</b>	<b>1.584,7</b>	<b>1.589,1</b>	<b>1.617,9</b>	<b>1.757,6</b>	<b>1.975,9</b>	<b>1.767,7</b>
<b>AMERICA</b>	<b>12.188,5</b>	<b>10.110,4</b>	<b>7.048,5</b>	<b>983,3</b>	<b>958,9</b>	<b>1.119,8</b>	<b>10.017,5</b>	<b>984,4</b>	<b>881,5</b>	<b>1.058,5</b>	<b>1.145,0</b>	<b>1.125,0</b>	<b>1.122,7</b>	<b>1.138,7</b>	<b>1.347,6</b>	<b>1.214,1</b>
ESTADOS UNIDOS (2)	3.554,7	3.863,5	2.634,1	342,0	398,1	489,4	3.882,5	423,9	296,9	397,5	346,3	405,7	463,4	514,8	614,2	419,8
MERCADO COMUN CENTRO-AMERICANO	53,4	40,8	29,2	4,0	3,8	3,7	65,8	27,3	3,2	4,0	7,2	5,6	5,7	5,1	4,0	3,6
ASOC. LATINOAMERICANA DE INTEGRACION	7.683,5	5.525,8	3.867,3	581,4	506,0	571,1	4.880,9	447,8	512,4	542,8	614,9	516,7	556,0	521,3	566,3	602,7
Argentina	601,2	495,3	387,9	53,1	27,6	26,6	445,3	56,3	44,9	34,0	42,3	63,2	35,1	71,7	50,8	47,1
Brasil	894,3	673,5	473,8	59,0	64,0	76,7	606,1	71,1	52,8	73,4	78,3	59,5	72,6	67,0	68,5	
Chile	582,6	498,8	383,2	40,6	36,3	38,8	421,0	44,1	39,2	43,0	47,4	48,2	53,3	46,6	50,1	49,0
México	656,1	562,4	422,2	34,9	42,4	62,9	542,5	58,4	50,1	58,8	62,8	62,5	67,8	55,5	52,4	74,0
Otros países	51,4	56,9	46,0	3,8	3,3	3,8	79,2	3,0	26,3	4,9	4,4	18,8	6,0	5,8	5,7	4,3
COMUNIDAD ANDINA	4.897,9	3.239,0	2.154,2	390,0	332,4	362,3	2.786,9	215,0	299,0	328,6	379,6	264,5	331,1	269,2	340,2	359,8
Bolivia	18,4	12,2	6,5	3,4	1,0	1,2	16,4	0,9	0,5	0,3	0,3	0,5	0,3	0,6	12,0	1,0
Colombia	1.791,4	1.537,9	1.112,8	151,1	124,9	149,1	1.494,0	113,5	135,2	169,9	197,4	153,1	165,8	164,3	208,2	186,6
Perú	562,4	668,9	469,2	53,3	50,6	95,8	770,7	47,1	80,1	62,6	103,4	48,0	155,5	93,2	115,8	65,0
Venezuela	2.525,7	1.020,1	565,7	182,2	155,9	116,2	505,7	53,4	83,3	95,8	78,5	62,8	9,5	11,0	4,3	107,1
RESTO DE AMERICA	897,0	680,4	517,8	55,9	51,0	55,6	1.188,3	85,3	69,0	114,1	176,7	197,1	97,6	97,4	163,1	188,1
<b>EUROPA</b>	<b>1.874,0</b>	<b>1.724,2</b>	<b>1.337,2</b>	<b>127,9</b>	<b>140,6</b>	<b>118,4</b>	<b>1.426,1</b>	<b>129,9</b>	<b>118,3</b>	<b>174,5</b>	<b>147,8</b>	<b>164,5</b>	<b>163,7</b>	<b>178,1</b>	<b>173,5</b>	<b>175,7</b>
UNION EUROPEA	1.576,6	1.545,3	1.199,0	116,7	124,1	105,4	1.293,7	120,5	109,7	152,2	139,9	157,3	149,1	160,9	148,9	155,1
Bélgica y Luxemburgo	205,5	194,2	149,8	18,4	12,7	13,4	203,8	11,5	10,9	17,1	24,4	57,0	20,0	21,6	20,4	20,7
Francia	89,8	98,6	76,1	5,5	11,6	5,5	66,9	5,9	7,8	6,4	6,2	7,3	6,8	7,8	6,9	11,8
Holanda	141,4	156,3	131,7	9,3	10,2	5,2	86,9	12,0	6,5	10,9	7,7	7,6	8,0	16,3	10,7	7,2
Italia 201,7	217,8	165,0	17,5	15,0	20,3	199,3	18,1	17,8	27,5	20,6	18,9	23,5	19,2	27,5	26,2	
Reino Unido	73,1	111,2	90,4	6,8	6,9	7,0	54,5	4,3	3,8	11,2	5,1	5,2	6,1	6,7	5,8	6,3
Alemania	375,7	384,1	284,7	36,5	32,1	30,8	345,8	44,1	27,3	39,0	35,6	22,8	48,3	43,0	37,9	47,8
España	222,3	167,8	124,3	13,8	15,6	14,2	189,8	14,2	14,7	23,5	21,0	15,1	16,7	32,9	27,6	24,1
Otros países	267,0	215,3	177,1	9,0	20,1	9,1	146,9	10,3	20,8	16,6	19,2	23,3	19,7	13,4	12,3	11,1
ASOC.EUROPEA DE LIBRE COMERCIO	88,1	89,7	68,1	5,9	6,1	9,5	77,5	6,4	6,1	9,3	7,4	6,8	10,8	9,7	10,7	10,3
RESTO DE EUROPA	209,3	89,1	70,1	5,2	10,4	3,5	54,8	3,1	2,6	12,9	0,6	0,4	3,7	7,5	13,9	10,1
<b>ASIA</b>	<b>4.297,9</b>	<b>2.947,6</b>	<b>2.158,7</b>	<b>236,4</b>	<b>267,0</b>	<b>285,5</b>	<b>2.917,6</b>	<b>283,0</b>	<b>235,5</b>	<b>311,0</b>	<b>284,5</b>	<b>287,5</b>	<b>319,9</b>	<b>403,1</b>	<b>430,8</b>	<b>362,2</b>
Taiwán	170,7	122,9	89,1	11,7	10,0	12,2	123,3	11,6	9,9	10,1	12,6	13,7	18,8	14,9	14,1	17,6
Japón	768,6	560,1	425,8	33,4	50,0	50,9	502,3	54,4	48,7	70,2	62,2	46,1	44,1	56,0	66,9	53,8
Rep. Popular China	1.636,4	1.100,3	787,6	96,0	96,5	120,2	1.135,4	106,5	94,6	112,4	93,2	118,4	124,0	155,4	174,1	156,7
Corea del Sur	648,7	499,2	336,8	51,5	61,4	49,6	562,5	49,8	43,6	53,0	56,2	51,1	60,4	98,8	86,2	63,5
Otros países	1.073,6	665,0	519,4	43,8	49,1	52,7	594,0	60,7	38,8	65,2	60,4	58,2	72,8	77,9	89,4	70,7
<b>AFRICA</b>	<b>159,2</b>	<b>134,9</b>	<b>131,2</b>	<b>0,5</b>	<b>2,5</b>	<b>0,7</b>	<b>31,7</b>	<b>0,5</b>	<b>5,3</b>	<b>0,9</b>	<b>0,9</b>	<b>1,3</b>	<b>1,5</b>	<b>18,4</b>	<b>1,7</b>	<b>1,1</b>
<b>OCEANIA</b>	<b>27,2</b>	<b>18,0</b>	<b>15,7</b>	<b>1,8</b>	<b>0,3</b>	<b>0,3</b>	<b>19,8</b>	<b>0,9</b>	<b>0,3</b>	<b>0,7</b>	<b>0,3</b>	<b>4,2</b>	<b>1,2</b>	<b>5,4</b>	<b>5,6</b>	<b>1,2</b>
<b>OTROS PAISES NEP.</b>	<b>138,6</b>	<b>157,9</b>	<b>109,9</b>	<b>20,1</b>	<b>10,5</b>	<b>17,5</b>	<b>92,9</b>	<b>3,3</b>	<b>8,8</b>	<b>15,3</b>	<b>6,2</b>	<b>6,5</b>	<b>8,9</b>	<b>13,9</b>	<b>16,6</b>	<b>13,4</b>

(1) Las cifras de 2006 son definitivas, 2007 y 2008 provisionales; su reproceso se realiza conforme a la recepción de documentos fuente de las operaciones de comercio exterior. Excluye ajustes de Balanza de Pagos.

(2) Incluye Puerto Rico.

FUENTE: Documento Aduanero Único.

### 3.2.1.1 BALANZA DE PAGOS ANALÍTICA (1)

Millones de dólares

Transacciones \ Período	Años (2)			Trimestres													
	2007	2008	2009	07-I	07-II	07-III	07-IV	08-I	08-II	08-III	08-IV	09-I	09-II	09-III	09-IV	10-I	10-II
<b>1 CUENTA CORRIENTE (A+B+C+D)</b>	<b>1.588,2</b>	<b>1.085,7</b>	<b>-306,4</b>	<b>-46,9</b>	<b>463,3</b>	<b>617,6</b>	<b>554,1</b>	<b>1.247,8</b>	<b>1.322,3</b>	<b>62,7</b>	<b>-1.546,1</b>	<b>-866,7</b>	<b>74,9</b>	<b>455,0</b>	<b>6,7</b>	<b>181,7</b>	<b>-213,3</b>
<b>A Bienes</b>	<b>1.823,0</b>	<b>1.371,3</b>	<b>77,6</b>	<b>97,6</b>	<b>499,3</b>	<b>640,3</b>	<b>585,9</b>	<b>1.207,5</b>	<b>1.406,3</b>	<b>170,2</b>	<b>-1.412,7</b>	<b>-687,9</b>	<b>204,6</b>	<b>388,6</b>	<b>172,3</b>	<b>274,0</b>	<b>-65,9</b>
A1 Exportaciones	14.870,2	19.146,9	14.346,7	2.999,8	3.480,9	3.970,0	4.419,4	4.785,3	5.669,6	5.348,5	3.343,5	2.784,3	3.425,7	3.930,9	4.205,7	4.271,9	4.511,7
Mercancías generales	14.556,2	18.761,8	14.062,5	2.933,8	3.410,5	3.886,1	4.325,7	4.682,4	5.558,8	5.242,4	3.278,1	2.726,2	3.361,2	3.852,5	4.122,7	4.181,1	4.424,2
Mercancías según CAE	14.321,3	18.510,6	13.799,0	2.878,4	3.352,9	3.826,3	4.263,8	4.622,7	5.496,8	5.178,0	3.213,1	2.663,6	3.296,0	3.784,9	4.054,5	4.115,4	4.355,9
Petróleo y derivados	8.328,6	11.672,8	6.964,6	1.440,4	1.897,6	2.358,9	2.631,7	2.964,2	3.757,0	3.420,6	1.531,1	1.011,9	1.677,3	2.070,2	2.205,2	2.241,5	2.432,1
Las demás	5.992,7	6.837,8	6.834,4	1.438,0	1.455,3	1.467,4	1.632,0	1.658,5	1.739,8	1.757,4	1.682,0	1.651,7	1.618,7	1.714,7	1.849,3	1.873,9	1.923,8
Comercio no registrado (3)	234,8	251,2	263,5	55,5	57,6	59,8	62,0	59,7	62,1	64,4	65,0	62,7	65,1	67,6	68,2	65,7	68,3
Otras exportaciones	314,0	385,1	284,1	66,0	70,4	83,9	93,7	102,8	110,8	106,1	65,4	58,1	64,6	78,5	83,0	90,8	87,5
A2 Importaciones	-13.047,1	-17.775,5	-14.269,1	-2.902,2	-2.981,6	-3.329,8	-3.833,6	-3.577,8	-4.263,3	-5.178,3	-4.756,2	-3.472,2	-3.221,1	-3.542,4	-4.033,4	-3.997,9	-4.577,6
Mercancías generales	-13.024,3	-17.752,7	-14.246,3	-2.896,5	-2.975,9	-3.324,1	-3.827,9	-3.572,1	-4.257,6	-5.172,6	-4.750,5	-3.466,5	-3.215,4	-3.536,7	-4.027,7	-3.992,2	-4.571,9
Mercancías según CAE	-12.917,5	-17.600,7	-14.097,6	-2.870,9	-2.949,6	-3.297,0	-3.800,0	-3.535,2	-4.219,8	-5.133,8	-4.711,9	-3.423,1	-3.177,5	-3.503,7	-3.993,2	-3.951,4	-4.534,6
Bienes de consumo (4)	-2.923,5	-4.037,4	-3.095,7	-606,4	-671,8	-736,3	-909,1	-823,7	-935,6	-1.158,2	-1.120,0	-767,6	-685,3	-786,4	-856,4	-879,4	-1.018,9
Otras	-9.993,9	-13.563,3	-11.001,8	-2.264,5	-2.277,8	-2.560,7	-2.890,9	-2.711,5	-3.284,2	-3.975,6	-3.592,0	-2.655,5	-2.492,2	-2.717,3	-3.136,8	-3.072,0	-3.515,7
Comercio no registrado (3)	-106,9	-152,0	-148,7	-25,6	-26,4	-27,1	-27,8	-36,9	-37,8	-38,8	-38,6	-43,4	-37,9	-33,0	-34,5	-40,7	-37,3
Otras importaciones	-22,8	-22,8	-22,8	-5,7	-5,7	-5,7	-5,7	-5,7	-5,7	-5,7	-5,7	-5,7	-5,7	-5,7	-5,7	-5,7	-5,7
<b>B Servicios</b>	<b>-1.371,5</b>	<b>-1.641,3</b>	<b>-1.376,7</b>	<b>-339,5</b>	<b>-321,5</b>	<b>-338,1</b>	<b>-372,4</b>	<b>-358,9</b>	<b>-418,0</b>	<b>-432,3</b>	<b>-432,1</b>	<b>-382,1</b>	<b>-310,6</b>	<b>-309,3</b>	<b>-374,7</b>	<b>-367,7</b>	<b>-377,1</b>
B1 Servicios prestados	1.200,1	1.313,1	1.227,4	273,3	301,9	316,7	308,1	301,0	334,3	344,1	333,7	293,2	298,9	317,7	317,6	323,7	343,1
Transportes	347,6	365,8	345,3	76,5	87,0	92,7	91,5	82,7	94,4	98,7	90,1	75,4	86,5	92,5	90,9	80,3	90,1
Viajes	623,4	741,8	670,1	135,6	156,1	168,7	163,0	165,4	187,5	195,5	193,4	164,3	158,9	173,8	173,1	187,9	196,4
Otros servicios	229,1	205,5	212,0	61,3	58,8	55,3	53,6	52,9	52,4	50,0	50,2	53,4	53,6	51,5	53,6	55,5	56,5
B2 Servicios recibidos	-2.571,6	-2.954,4	-2.604,1	-612,8	-623,4	-654,8	-680,6	-659,9	-752,3	-776,4	-765,8	-675,2	-609,5	-627,0	-692,3	-691,4	-720,2
Transportes	-1.327,0	-1.634,2	-1.374,4	-307,2	-300,7	-348,5	-370,7	-356,2	-388,5	-458,9	-430,6	-349,0	-305,4	-336,4	-383,6	-370,5	-404,4
Viajes	-504,0	-541,6	-548,7	-123,8	-127,1	-125,9	-127,2	-133,0	-136,6	-135,3	-136,7	-134,8	-138,4	-137,1	-138,5	-139,5	-143,3
Otros servicios	-740,6	-778,6	-681,0	-181,8	-195,6	-180,4	-182,7	-170,7	-227,3	-182,2	-198,5	-191,5	-165,8	-153,5	-170,2	-181,3	-172,5
<b>C Renta</b>	<b>-2.046,9</b>	<b>-1.589,8</b>	<b>-1.439,1</b>	<b>-494,1</b>	<b>-503,7</b>	<b>-526,4</b>	<b>-522,8</b>	<b>-394,8</b>	<b>-415,5</b>	<b>-411,5</b>	<b>-367,1</b>	<b>-322,6</b>	<b>-412,2</b>	<b>-296,1</b>	<b>-432,0</b>	<b>-261,0</b>	<b>-332,3</b>
C1 Renta recibida	258,6	187,0	32,8	57,0	58,8	72,5	70,3	64,1	42,8	44,7	35,4	13,2	8,2	5,4	6,0	7,6	8,3
C2 Renta pagada	-2.305,5	-1.776,8	-1.471,9	-551,1	-562,5	-598,8	-593,1	-458,9	-458,3	-456,3	-402,5	-335,8	-420,5	-301,4	-438,0	-268,7	-340,6
Remuneración de empleados	-5,3	-5,7	-6,4	-1,3	-1,3	-1,4	-1,4	-1,4	-1,4	-1,4	-1,4	-1,6	-1,6	-1,6	-1,6	-1,7	-1,7
Renta de la inversión directa	-1.160,0	-786,8	-821,6	-281,6	-284,5	-336,2	-257,6	-196,9	-171,5	-225,2	-193,2	-240,9	-186,2	-201,4	-193,1	-178,8	-133,0
Renta de la inversión de cartera	-399,0	-336,9	-65,5	-137,2	-62,3	-137,1	-62,3	-137,1	-62,3	-136,2	-1,3	-1,2	-31,7	-0,8	-31,7	-0,5	-31,7
Renta de otra inversión	-741,2	-647,5	-578,5	-131,0	-214,4	-124,1	-271,7	-123,4	-223,1	-93,4	-206,7	-92,0	-201,0	-97,7	-211,6	-87,7	-174,2
<b>D Transferencias corrientes</b>	<b>3.183,5</b>	<b>2.945,6</b>	<b>2.431,8</b>	<b>689,0</b>	<b>789,2</b>	<b>841,8</b>	<b>863,5</b>	<b>794,1</b>	<b>749,4</b>	<b>736,2</b>	<b>665,8</b>	<b>525,9</b>	<b>593,1</b>	<b>671,7</b>	<b>641,1</b>	<b>536,4</b>	<b>562,0</b>
D1 Remesas de emigrantes	3.087,8	2.821,6	2.495,1	676,4	771,3	814,5	825,6	759,6	711,5	706,6	643,9	554,5	609,7	655,8	675,2	556,6	549,8
D2 Otras transferencias (5)	244,9	285,8	223,8	45,2	57,2	69,1	73,4	61,1	70,1	74,4	80,1	44,3	51,1	69,2	59,3	62,4	90,4
D3 Transferencias enviadas	-149,2	-161,8	-287,1	-32,6	-39,2	-41,8	-35,5	-26,7	-32,2	-44,7	-58,2	-72,9	-67,6	-53,2	-93,3	-82,7	-78,3

... / ...

### 3.2.1.1 BALANZA DE PAGOS ANALÍTICA (1) (Cont.)

Millones de dólares

Transacciones \ Período	Años (2)			Trimestres													
	2007	2008	2009	07-I	07-II	07-III	07-IV	08-I	08-II	08-III	08-IV	09-I	09-II	09-III	09-IV	10-I	10-II
<b>2 CUENTA DE CAPITAL Y FINANCIERA</b>	<b>-145,4</b>	<b>-165,8</b>	<b>-2.501,1</b>	<b>174,4</b>	<b>622,2</b>	<b>-227,4</b>	<b>-711,3</b>	<b>-513,5</b>	<b>485,3</b>	<b>475,5</b>	<b>-614,1</b>	<b>-584,6</b>	<b>-2.519,5</b>	<b>1.448,7</b>	<b>-849,6</b>	<b>190,7</b>	<b>173,5</b>
<b>A Cuenta de capital</b>	<b>15,2</b>	<b>19,9</b>	<b>17,7</b>	<b>2,2</b>	<b>3,4</b>	<b>4,4</b>	<b>5,2</b>	<b>3,6</b>	<b>4,8</b>	<b>5,4</b>	<b>6,0</b>	<b>3,3</b>	<b>4,2</b>	<b>4,9</b>	<b>5,2</b>	<b>3,5</b>	<b>4,7</b>
<b>B Cuenta financiera</b>	<b>-160,5</b>	<b>-185,7</b>	<b>-2.518,8</b>	<b>172,3</b>	<b>618,8</b>	<b>-231,7</b>	<b>-716,5</b>	<b>-517,1</b>	<b>480,4</b>	<b>470,1</b>	<b>-620,1</b>	<b>-587,9</b>	<b>-2.523,8</b>	<b>1.443,9</b>	<b>-854,9</b>	<b>187,2</b>	<b>168,8</b>
B1 Inversión directa en el país (6)	194,2	1.005,4	318,1	232,4	59,8	188,0	-286,0	426,9	108,4	310,3	159,8	127,2	220,7	142,6	-172,4	-162,4	207,3
B2 Inversión de cartera (neta)	-118,3	213,1	-3.141,5	342,9	-130,5	-192,5	-138,2	102,2	64,1	-196,9	243,7	-188,1	-2.805,0	-225,5	77,1	-390,3	75,3
B21 Títulos de participación en el capital	-39,6	6,3	-107,7	-2,2	-19,5	-12,8	-5,1	-21,6	28,3	3,0	-3,5	-9,0	-66,8	-28,1	-3,8	-49,1	-32,2
B22 Títulos de deuda	-78,7	206,8	-3.033,8	345,0	-111,1	-179,6	-133,1	123,8	35,8	-199,9	247,2	-179,1	-2.738,2	-197,5	80,9	-341,2	107,5
B3 Otra inversión	-236,4	-1.404,3	304,7	-403,0	689,5	-227,3	-292,3	-1.046,3	307,9	356,7	-1.023,6	-527,1	60,6	1.526,8	-759,6	739,9	-113,8
B31 Activos	-1.484,8	-1.134,8	-933,3	-737,9	241,7	-473,9	-514,6	-560,0	321,4	78,9	-976,0	-505,5	185,9	19,5	-637,2	471,4	31,5
B311 Créditos comerciales	-541,0	-143,5	-400,3	-155,2	-98,5	-222,1	-65,2	-8,3	0,0	-55,2	-80,0	-120,0	-274,0	0,0	-6,3	-10,4	-301,4
B312 Moneda y depósitos	-18,2	-500,9	-337,5	-450,8	211,1	29,0	192,5	32,2	469,5	14,0	-1.017,7	-175,5	511,3	-180,3	-496,9	225,3	110,5
B313 Otros activos	-925,5	-490,3	-195,5	-131,9	129,1	-280,8	-641,9	-583,9	-148,1	120,1	121,6	-210,0	-51,3	199,9	-134,0	256,4	222,3
B32 Pasivos	1.248,4	-269,5	1.238,0	334,9	447,9	246,6	222,4	-486,3	-13,5	277,8	-47,5	-21,6	-125,3	1.507,3	-122,4	268,6	-145,3
B321 Créditos comerciales	515,6	753,4	1.160,3	93,7	187,2	117,8	115,7	172,5	247,3	156,8	176,7	103,2	79,9	1.021,3	-44,1	-61,1	-64,1
Gobierno general	-8,3	-3,3	799,3	-3,6	-3,1	-2,2	-0,6	-1,9	0,0	-1,3	0,0	-1,3	-0,7	920,8	-119,4	-122,1	-123,0
Otros sectores	523,9	756,6	361,0	97,3	190,3	120,0	116,3	174,4	247,3	158,1	176,7	104,5	80,6	100,5	75,3	61,1	58,9
B322 Préstamos	683,9	-1.088,4	144,6	232,5	260,9	99,2	95,7	-698,3	-261,4	122,0	-250,7	-78,3	-173,8	511,8	-115,1	382,2	-80,1
Autoridades monetarias	-0,6	-0,6	-0,6	0,0	-0,2	-0,1	-0,2	-0,1	-0,2	-0,1	-0,2	-0,1	-0,2	-0,1	-0,2	-0,1	-0,2
Gobierno general	239,5	-588,1	683,1	146,6	1,8	-49,4	144,2	-284,8	-249,7	-21,9	-31,8	-83,1	-10,1	808,6	-32,3	185,8	225,6
Bancos	-7,2	-2,3	-2,0	-0,3	-2,6	-0,9	-2,7	-1,0	-0,3	-0,7	-0,3	-0,7	-0,3	-0,7	-0,3	99,3	-4,0
Otros sectores	452,1	-497,3	-535,9	86,2	261,9	149,6	-45,6	-412,4	-11,3	144,8	-218,4	5,6	-163,2	-295,9	-82,4	97,3	-301,5
Sector privado	409,5	-512,1	-541,6	92,4	264,7	156,8	-104,3	-405,3	-11,1	132,2	-227,9	-0,4	-161,1	-298,4	-81,6	89,5	-296,3
Empresas públicas	42,6	14,8	5,7	-6,1	-2,8	-7,1	58,7	-7,1	-0,2	12,6	9,5	6,0	-2,1	2,5	-0,7	7,7	-5,2
B323 Moneda y depósitos	48,9	65,5	-66,9	8,6	-0,2	29,5	10,9	39,5	0,6	-1,0	26,4	-46,4	-31,5	-25,8	36,8	-52,6	-1,0
B324 Otros pasivos	0,0	0,0	0,0	0,0	0,0	0,0	0,0	0,0	0,0	0,0	0,0	0,0	0,0	0,0	0,0	0,0	0,0
<b>3 ERRORES Y OMISIONES</b>	<b>-56,2</b>	<b>14,0</b>	<b>160,3</b>	<b>-24,5</b>	<b>-72,9</b>	<b>28,6</b>	<b>9,4</b>	<b>-58,2</b>	<b>156,1</b>	<b>-131,2</b>	<b>47,2</b>	<b>117,0</b>	<b>-47,3</b>	<b>35,0</b>	<b>-47,8</b>	<b>-169,2</b>	<b>126,0</b>
<b>BALANZA DE PAGOS GLOBAL (1+2+3)</b>	<b>1.386,6</b>	<b>933,9</b>	<b>-2.647,2</b>	<b>103,0</b>	<b>1.012,6</b>	<b>418,8</b>	<b>-147,7</b>	<b>676,1</b>	<b>1.963,7</b>	<b>407,0</b>	<b>-2.113,0</b>	<b>-1.334,2</b>	<b>-2.492,0</b>	<b>1.938,8</b>	<b>-890,7</b>	<b>203,2</b>	<b>86,2</b>
<b>FINANCIAMIENTO</b>	<b>-1.386,6</b>	<b>-933,9</b>	<b>2.647,2</b>	<b>-103,0</b>	<b>-1.012,6</b>	<b>-418,8</b>	<b>147,7</b>	<b>-676,1</b>	<b>-1.963,7</b>	<b>-407,0</b>	<b>2.113,0</b>	<b>1.334,2</b>	<b>2.492,0</b>	<b>-1.938,8</b>	<b>890,7</b>	<b>-203,2</b>	<b>-86,2</b>
Activos de reserva (7)	-1.497,5	-952,2	681,0	-159,0	-1.022,0	-406,8	90,3	-622,7	-1.959,6	-408,3	2.038,4	1.229,0	569,1	-1.949,7	832,7	-215,0	-96,5
Uso del crédito del FMI	0,0	0,0	0,0	0,0	0,0	0,0	0,0	0,0	0,0	0,0	0,0	0,0	0,0	0,0	0,0	0,0	0,0
Financiamiento excepcional	110,9	18,3	1.966,2	56,0	9,4	-12,1	57,4	-53,4	-4,2	1,4	74,6	105,2	1.922,9	10,9	58,1	11,8	10,3

(1) Datos provisionales.

(2) Los datos anuales correspondientes a la renta pagada y a pasivos de otra inversión (deuda externa pública) difieren de las sumas de los datos trimestrales debido a la distribución de los pagos atrasados.

(3) Comercio no registrado: ver nota metodológica de balanza de pagos (<http://www.bce.fin.ec/docs.php?path=/documentos/Estadisticas/SectorExterno/BalanzaPagos/metodologia.pdf>).

(4) Incluye importaciones de la Honorable Junta de Defensa Nacional.

(5) Incluye otras transferencias públicas y privadas.

(6) La desagregación de la inversión extranjera directa por modalidad se reporta en el Cuadro 9 del Boletín Trimestral de la Balanza de Pagos.

(7) A partir del primer trimestre de 2000, el valor corresponde a la Reserva Internacional de Libre Disponibilidad (RILD). El signo negativo significa aumento.

### 3.2.1.2 BALANZA DE PAGOS NORMALIZADA (1)

Millones de dólares

Transacciones \ Período	Años (2)			Trimestres													
	2007	2008	2009	07-I	07-II	07-III	07-IV	08-I	08-II	08-III	08-IV	09-I	09-II	09-III	09-IV	10-I	10-II
<b>1 CUENTA CORRIENTE (A+B+C+D)</b>	<b>1.588,2</b>	<b>1.085,7</b>	<b>-306,4</b>	<b>-46,9</b>	<b>463,3</b>	<b>617,6</b>	<b>554,1</b>	<b>1.247,8</b>	<b>1.322,3</b>	<b>62,7</b>	<b>-1.546,1</b>	<b>-866,7</b>	<b>74,9</b>	<b>455,0</b>	<b>6,7</b>	<b>181,7</b>	<b>-213,3</b>
<b>A Bienes</b>	<b>1.823,0</b>	<b>1.371,3</b>	<b>77,6</b>	<b>97,6</b>	<b>499,3</b>	<b>640,3</b>	<b>585,9</b>	<b>1.207,5</b>	<b>1.406,3</b>	<b>170,2</b>	<b>-1.412,7</b>	<b>-687,9</b>	<b>204,6</b>	<b>388,6</b>	<b>172,3</b>	<b>274,0</b>	<b>-65,9</b>
<b>A1 Exportaciones</b>	<b>14.870,2</b>	<b>19.146,9</b>	<b>14.346,7</b>	<b>2.999,8</b>	<b>3.480,9</b>	<b>3.970,0</b>	<b>4.419,4</b>	<b>4.785,3</b>	<b>5.669,6</b>	<b>5.348,5</b>	<b>3.343,5</b>	<b>2.784,3</b>	<b>3.425,7</b>	<b>3.930,9</b>	<b>4.205,7</b>	<b>4.271,9</b>	<b>4.511,7</b>
Mercancías generales	14.556,2	18.761,8	14.062,5	2.933,8	3.410,5	3.886,1	4.325,7	4.682,4	5.558,8	5.242,4	3.278,1	2.726,2	3.361,2	3.852,5	4.122,7	4.181,1	4.424,2
Mercancías según CAE	14.321,3	18.510,6	13.799,0	2.878,4	3.352,9	3.826,3	4.263,8	4.622,7	5.496,8	5.178,0	3.213,1	2.663,6	3.296,0	3.784,9	4.054,5	4.115,4	4.355,9
Petróleo y derivados	8.328,6	11.672,8	6.964,6	1.440,4	1.897,6	2.358,9	2.631,7	2.964,2	3.757,0	3.420,6	1.531,1	1.011,9	1.677,3	2.070,2	2.205,2	2.241,5	2.432,1
Las demás	5.992,7	6.837,8	6.834,4	1.438,0	1.455,3	1.467,4	1.632,0	1.658,5	1.739,8	1.757,4	1.682,0	1.651,7	1.618,7	1.714,7	1.849,3	1.873,9	1.923,8
Comercio no registrado (3)	234,8	251,2	263,5	55,5	57,6	59,8	62,0	59,7	62,1	64,4	65,0	62,7	65,1	67,6	68,2	65,7	68,3
Otras exportaciones	314,0	385,1	284,1	66,0	70,4	83,9	93,7	102,8	110,8	106,1	65,4	58,1	64,6	78,5	83,0	90,8	87,5
<b>A2 Importaciones</b>	<b>-13.047,1</b>	<b>-17.775,5</b>	<b>-14.269,1</b>	<b>-2.902,2</b>	<b>-2.981,6</b>	<b>-3.329,8</b>	<b>-3.833,6</b>	<b>-3.577,8</b>	<b>-4.263,3</b>	<b>-5.178,3</b>	<b>-4.756,2</b>	<b>-3.472,2</b>	<b>-3.221,1</b>	<b>-3.542,4</b>	<b>-4.033,4</b>	<b>-3.997,9</b>	<b>-4.577,6</b>
Mercancías generales	-13.024,3	-17.752,7	-14.246,3	-2.896,5	-2.975,9	-3.324,1	-3.827,9	-3.572,1	-4.257,6	-5.172,6	-4.750,5	-3.466,5	-3.215,4	-3.536,7	-4.027,7	-3.992,2	-4.571,9
Mercancías según CAE	-12.917,5	-17.600,7	-14.097,6	-2.870,9	-2.949,6	-3.297,0	-3.800,0	-3.535,2	-4.219,8	-5.133,8	-4.711,9	-3.423,1	-3.177,5	-3.503,7	-3.993,2	-3.951,4	-4.534,6
Bienes de consumo (4)	-2.923,5	-4.037,4	-3.095,7	-606,4	-671,8	-736,3	-909,1	-823,7	-935,6	-1.158,2	-1.120,0	-767,6	-685,3	-786,4	-856,4	-879,4	-1.018,9
Otras	-9.993,9	-13.563,3	-11.001,8	-2.264,5	-2.277,8	-2.560,7	-2.890,9	-2.711,5	-3.284,2	-3.975,6	-3.592,0	-2.655,5	-2.492,2	-2.717,3	-3.136,8	-3.072,0	-3.515,7
Comercio no registrado (3)	-106,9	-152,0	-148,7	-25,6	-26,4	-27,1	-27,8	-36,9	-37,8	-38,8	-38,6	-43,4	-37,9	-33,0	-34,5	-40,7	-37,3
Otras importaciones	-22,8	-22,8	-22,8	-5,7	-5,7	-5,7	-5,7	-5,7	-5,7	-5,7	-5,7	-5,7	-5,7	-5,7	-5,7	-5,7	-5,7
<b>B Servicios</b>	<b>-1.371,5</b>	<b>-1.641,3</b>	<b>-1.376,7</b>	<b>-339,5</b>	<b>-321,5</b>	<b>-338,1</b>	<b>-372,4</b>	<b>-358,9</b>	<b>-418,0</b>	<b>-432,3</b>	<b>-432,1</b>	<b>-382,1</b>	<b>-310,6</b>	<b>-309,3</b>	<b>-374,7</b>	<b>-367,7</b>	<b>-377,1</b>
<b>B1 Servicios prestados</b>	<b>1.200,1</b>	<b>1.313,1</b>	<b>1.227,4</b>	<b>273,3</b>	<b>301,9</b>	<b>316,7</b>	<b>308,1</b>	<b>301,0</b>	<b>334,3</b>	<b>344,1</b>	<b>333,7</b>	<b>293,2</b>	<b>298,9</b>	<b>317,7</b>	<b>317,6</b>	<b>323,7</b>	<b>343,1</b>
Transportes	347,6	365,8	345,3	76,5	87,0	92,7	91,5	82,7	94,4	98,7	90,1	75,4	86,5	92,5	90,9	80,3	90,1
Viajes	623,4	741,8	670,1	135,6	156,1	168,7	163,0	165,4	187,5	195,5	193,4	164,3	158,9	173,8	173,1	187,9	196,4
Otros servicios	229,1	205,5	212,0	61,3	58,8	55,3	53,6	52,9	52,4	50,0	50,2	53,4	53,6	51,5	53,6	55,5	56,5
<b>B2 Servicios recibidos</b>	<b>-2.571,6</b>	<b>-2.954,4</b>	<b>-2.604,1</b>	<b>-612,8</b>	<b>-623,4</b>	<b>-654,8</b>	<b>-680,6</b>	<b>-659,9</b>	<b>-752,3</b>	<b>-776,4</b>	<b>-765,8</b>	<b>-675,2</b>	<b>-609,5</b>	<b>-627,0</b>	<b>-692,3</b>	<b>-691,4</b>	<b>-720,2</b>
Transportes	-1.327,0	-1.634,2	-1.374,4	-307,2	-300,7	-348,5	-370,7	-356,2	-388,5	-458,9	-430,6	-349,0	-305,4	-336,4	-383,6	-370,5	-404,4
Viajes	-504,0	-541,6	-548,7	-123,8	-127,1	-125,9	-127,2	-133,0	-136,6	-135,3	-136,7	-134,8	-138,4	-137,1	-138,5	-139,5	-143,3
Otros servicios	-740,6	-778,6	-681,0	-181,8	-195,6	-180,4	-182,7	-170,7	-227,3	-182,2	-198,5	-191,5	-165,8	-153,5	-170,2	-181,3	-172,5
<b>C Renta</b>	<b>-2.046,9</b>	<b>-1.589,8</b>	<b>-1.439,1</b>	<b>-494,1</b>	<b>-503,7</b>	<b>-526,4</b>	<b>-522,8</b>	<b>-394,8</b>	<b>-415,5</b>	<b>-411,5</b>	<b>-367,1</b>	<b>-322,6</b>	<b>-412,2</b>	<b>-296,1</b>	<b>-432,0</b>	<b>-261,0</b>	<b>-332,3</b>
<b>C1 Renta recibida</b>	<b>258,6</b>	<b>187,0</b>	<b>32,8</b>	<b>57,0</b>	<b>58,8</b>	<b>72,5</b>	<b>70,3</b>	<b>64,1</b>	<b>42,8</b>	<b>44,7</b>	<b>35,4</b>	<b>13,2</b>	<b>8,2</b>	<b>5,4</b>	<b>6,0</b>	<b>7,6</b>	<b>8,3</b>
<b>C2 Renta pagada</b>	<b>-2.305,5</b>	<b>-1.776,8</b>	<b>-1.471,9</b>	<b>-551,1</b>	<b>-562,5</b>	<b>-598,8</b>	<b>-593,1</b>	<b>-458,9</b>	<b>-458,3</b>	<b>-456,3</b>	<b>-402,5</b>	<b>-335,8</b>	<b>-420,5</b>	<b>-301,4</b>	<b>-438,0</b>	<b>-268,7</b>	<b>-340,6</b>
Remuneración de empleados	-5,3	-5,7	-6,4	-1,3	-1,3	-1,4	-1,4	-1,4	-1,4	-1,4	-1,4	-1,6	-1,6	-1,6	-1,6	-1,7	-1,7
Renta de la inversión directa	-1.160,0	-786,8	-821,6	-281,6	-284,5	-336,2	-257,6	-196,9	-171,5	-225,2	-193,2	-240,9	-186,2	-201,4	-193,1	-178,8	-133,0
Renta de la inversión de cartera	-399,0	-336,9	-65,5	-137,2	-62,3	-137,1	-62,3	-137,1	-62,3	-136,2	-1,3	-1,2	-31,7	-0,8	-31,7	-0,5	-31,7
Renta de otra inversión	-741,2	-647,5	-578,5	-131,0	-214,4	-124,1	-271,7	-123,4	-223,1	-93,4	-206,7	-92,0	-201,0	-97,7	-211,6	-87,7	-174,2
<b>D Transferencias corrientes</b>	<b>3.183,5</b>	<b>2.945,6</b>	<b>2.431,8</b>	<b>689,0</b>	<b>789,2</b>	<b>841,8</b>	<b>863,5</b>	<b>794,1</b>	<b>749,4</b>	<b>736,2</b>	<b>665,8</b>	<b>525,9</b>	<b>593,1</b>	<b>671,7</b>	<b>641,1</b>	<b>536,4</b>	<b>562,0</b>
D1 Remesas de emigrantes	3.087,8	2.821,6	2.495,1	676,4	771,3	814,5	825,6	759,6	711,5	706,6	643,9	554,5	609,7	655,8	675,2	556,6	549,8
D2 Otras transferencias (5)	244,9	285,8	223,8	45,2	57,2	69,1	73,4	61,1	70,1	74,4	80,1	44,3	51,1	69,2	59,3	62,4	90,4
D3 Transferencias enviadas	-149,2	-161,8	-287,1	-32,6	-39,2	-41,8	-35,5	-26,7	-32,2	-44,7	-58,2	-72,9	-67,6	-53,2	-93,3	-82,7	-78,3

### 3.2.1.2 BALANZA DE PAGOS NORMALIZADA (1) (Cont.)

Millones de dólares

Transacciones \ Período	Años (2)			Trimestres													
	2007	2008	2009	07-I	07-II	07-III	07-IV	08-I	08-II	08-III	08-IV	09-I	09-II	09-III	09-IV	10-I	10-II
<b>2 CUENTA DE CAPITAL Y FINANCIERA (A+B)</b>	<b>-1.532,0</b>	<b>-1.099,8</b>	<b>146,1</b>	<b>71,4</b>	<b>-390,4</b>	<b>-646,2</b>	<b>-563,6</b>	<b>-1.189,6</b>	<b>-1.478,5</b>	<b>68,5</b>	<b>1.498,9</b>	<b>749,7</b>	<b>-27,6</b>	<b>-490,0</b>	<b>41,1</b>	<b>-12,5</b>	<b>87,3</b>
<b>A Cuenta de capital</b>	<b>57,9</b>	<b>45,3</b>	<b>1.990,3</b>	<b>39,0</b>	<b>6,6</b>	<b>5,7</b>	<b>6,5</b>	<b>10,3</b>	<b>8,8</b>	<b>6,1</b>	<b>20,1</b>	<b>4,6</b>	<b>1.921,5</b>	<b>6,1</b>	<b>58,1</b>	<b>8,7</b>	<b>10,9</b>
<b>B Cuenta financiera</b>	<b>-1.589,9</b>	<b>-1.145,0</b>	<b>-1.844,2</b>	<b>32,3</b>	<b>-397,0</b>	<b>-651,9</b>	<b>-570,1</b>	<b>-1.199,9</b>	<b>-1.487,3</b>	<b>62,5</b>	<b>1.478,8</b>	<b>745,1</b>	<b>-1.949,1</b>	<b>-496,1</b>	<b>-17,1</b>	<b>-21,2</b>	<b>76,5</b>
B1 Inversión directa (6)	194,2	1.005,4	318,1	232,4	59,8	188,0	-286,0	426,9	108,4	310,3	159,8	127,2	220,7	142,6	-172,4	-162,4	207,3
B2 Inversión de cartera (neta)	-118,3	213,1	-3.141,5	342,9	-130,5	-192,5	-138,2	102,2	64,1	-196,9	243,7	-188,1	-2.805,0	-225,5	77,1	-390,3	75,3
B21 Títulos de participación en capital	-39,6	6,3	-1.077,7	-2,2	-19,5	-12,8	-5,1	-21,6	28,3	3,0	-3,5	-9,0	-66,8	-28,1	-3,8	-49,1	-32,2
B22 Títulos de deuda	-78,7	206,8	-3.033,8	345,0	-111,1	-179,6	-133,1	123,8	35,8	-199,9	247,2	-179,1	-2.738,2	-197,5	80,9	-341,2	107,5
B3 Otra inversión	-168,3	-1.411,4	298,2	-383,9	695,7	-240,7	-236,2	-1.106,4	299,7	357,4	-963,0	-423,0	66,3	1.536,5	-754,5	746,6	-109,6
B31 ACTIVOS	-1.484,8	-1.134,8	-933,3	-737,9	241,7	-473,9	-514,6	-560,0	321,4	78,9	-976,0	-505,5	185,9	19,5	-637,2	471,4	31,5
B311 Créditos comerciales	-541,0	-143,5	-400,3	-155,2	-98,5	-222,1	-65,2	-8,3	0,0	-55,2	-80,0	-120,0	-274,0	0,0	-6,3	-10,4	-301,4
B312 Moneda y depósitos	-18,2	-500,9	-337,5	-450,8	211,1	29,0	192,5	32,2	469,5	14,0	-1.017,7	-175,5	511,3	-180,3	-496,9	225,3	110,5
B313 Otros activos	-925,5	-490,3	-195,5	-131,9	129,1	-280,8	-641,9	-583,9	-148,1	120,1	121,6	-210,0	-51,3	199,9	-134,0	256,4	222,3
B32 PASIVOS	1.316,5	-276,6	1.231,5	354,0	454,0	233,2	278,5	-546,4	-21,7	278,6	13,0	82,4	-119,7	1.517,0	-117,2	275,2	-141,1
B321 Créditos comerciales	515,6	753,4	1.160,3	93,7	187,2	117,8	115,7	172,5	247,3	156,8	176,7	103,2	79,9	1.021,3	-44,1	-61,1	-64,1
Gobierno general	-8,3	-3,3	799,3	-3,6	-3,1	-2,2	-0,6	-1,9	0,0	-1,3	0,0	-1,3	-0,7	920,8	-119,4	-122,1	-123,0
Otros sectores	523,9	756,6	361,0	97,3	190,3	120,0	116,3	174,4	247,3	158,1	176,7	104,5	80,6	100,5	75,3	61,1	58,9
B322 Préstamos	683,9	-1.088,4	144,6	232,5	260,9	99,2	95,7	-698,3	-261,4	122,0	-250,7	-78,3	-173,8	511,8	-115,1	382,2	-80,1
Autoridades monetarias	-0,6	-0,6	-0,6	0,0	-0,2	-0,1	-0,2	-0,1	-0,2	-0,1	-0,2	-0,1	-0,2	-0,1	-0,2	-0,1	-0,2
Gobierno general	239,5	-588,1	683,1	146,6	1,8	-49,4	144,2	-284,8	-249,7	-21,9	-31,8	-83,1	-10,1	808,6	-32,3	185,8	225,6
Bancos	-7,2	-2,3	-2,0	-0,3	-2,6	-0,9	-2,7	-1,0	-0,3	-0,7	-0,3	-0,7	-0,3	-0,7	-0,3	99,3	-4,0
Otros sectores	452,1	-497,3	-535,9	86,2	261,9	149,6	-45,6	-412,4	-11,3	144,8	-218,4	5,6	-163,2	-295,9	-82,4	97,3	-301,5
Desembolsos	8.123,9	5.669,2	5.553,7	1.760,3	2.154,7	2.041,7	2.167,2	1.445,0	1.317,1	1.518,1	1.389,0	1.385,8	1.523,0	1.358,8	1.286,1	1.511,0	1.089,1
Amortizaciones	-7.671,8	-6.166,5	-6.089,6	-1.674,1	-1.892,9	-1.892,0	-2.212,8	-1.857,4	-1.328,4	-1.373,3	-1.607,4	-1.380,2	-1.686,2	-1.654,7	-1.368,5	-1.413,8	-1.390,6
B323 Moneda y depósitos	48,9	65,5	-66,9	8,6	-0,2	29,5	10,9	39,5	0,6	-1,0	26,4	-46,4	-31,5	-25,8	36,8	-52,6	-1,0
B324 Otros pasivos	68,1	-7,1	-6,5	19,1	6,2	-13,4	56,1	-60,1	-8,2	0,7	<b>60,6</b>	<b>104,0</b>	<b>5,7</b>	<b>9,7</b>	<b>5,1</b>	<b>6,6</b>	<b>4,2</b>
<b>B4 Activos de reserva (7)</b>	<b>-1.497,5</b>	<b>-952,2</b>	<b>681,0</b>	<b>-159,0</b>	<b>-1.022,0</b>	<b>-406,8</b>	<b>90,3</b>	<b>-622,7</b>	<b>-1.959,6</b>	<b>-408,3</b>	<b>2.038,4</b>	<b>1.229,0</b>	<b>569,1</b>	<b>-1.949,7</b>	<b>832,7</b>	<b>-215,0</b>	<b>-96,5</b>
Oro monetario	-170,4	-30,4	-183,9	-25,1	9,5	-78,1	-76,7	-84,3	2,8	38,6	12,5	-39,5	-15,2	-51,7	-77,5	-23,7	-108,5
Derechos especiales de giro	-16,9	-1,7	-0,5	0,0	7,1	-23,5	-0,5	-0,7	-2,8	1,4	0,4	0,8	-1,0	-0,5	0,2	1,3	0,6
Posición de reserva en el FMI	-1,3	0,7	-0,5	-0,1	-0,1	-0,7	-0,4	-1,1	0,2	1,3	0,3	0,8	-1,0	-0,6	0,3	0,8	0,7
Divisas	-1.307,1	-948,9	865,2	-121,5	-1.042,5	-310,2	167,1	-535,8	-1.944,6	-445,6	1.977,2	1.311,9	547,6	-1.881,2	886,9	-156,7	25,2
Otros activos	-1,7	28,1	0,7	-12,2	4,0	5,7	0,8	-0,8	-15,1	-4,1	48,1	-45,0	38,6	-15,7	<b>22,8</b>	<b>-36,8</b>	<b>-14,4</b>
<b>ERRORES Y OMISIONES (1+2)</b>	<b>-56,2</b>	<b>14,0</b>	<b>160,3</b>	<b>-24,5</b>	<b>-72,9</b>	<b>28,6</b>	<b>9,4</b>	<b>-58,2</b>	<b>156,1</b>	<b>-131,2</b>	<b>47,2</b>	<b>117,0</b>	<b>-47,3</b>	<b>35,0</b>	<b>-47,8</b>	<b>-169,2</b>	<b>126,0</b>

(1) Datos provisionales.

(2) Los datos anuales correspondientes a la renta pagada y a pasivos de otra inversión (deuda externa pública) difieren de las sumas de los datos trimestrales debido a la distribución de los pagos atrasados.

(3) Comercio no registrado: ver nota metodológica de balanza de pagos (<http://www.bce.fin.ec/docs.php?path=/documentos/Estadisticas/SectorExterno/BalanzaPagos/metodologia.pdf>).

(4) Incluye importaciones de la Honorable Junta de Defensa Nacional.

(5) Incluye otras transferencias públicas y privadas.

(6) La desagregación de la inversión extranjera directa por modalidad se reporta en el Cuadro 9 del Boletín Trimestral de la Balanza de Pagos.

(7) A partir del primer trimestre de 2000, el valor corresponde a la Reserva Internacional de Libre Disponibilidad (RILD). El signo negativo significa aumento.

### 3.2.2 BALANZA COMERCIAL (1)

Millones de dólares

Período	EXPORTACIONES FOB (2)			IMPORTACIONES FOB			BALANZA COMERCIAL			TASAS DE CRECIMIENTO (n/n-1)		ÍNDICE DE COBERTURA	ÍNDICE DE TÉRMINOS DE INTERCAMBIO (4)
	Total	Petroleras	No petroleras	Total	Petroleras	No petroleras (3)	Total	Petrolera	No petrolera	Exportaciones	Importaciones		
	a=b+c	b	c	d=e+f	e	f	g=a-d	h=b-e	i=c-f			j=(a/d)x100	
2003	6.222,69	2.606,82	3.615,87	6.254,24	732,79	5.521,45	-31,55	1.874,03	-1.905,57	23,56	4,14	99,50	105,75
2004	7.752,89	4.233,99	3.518,90	7.575,17	995,06	6.580,10	177,72	3.238,93	-3.061,20	24,59	21,12	102,35	106,81
2005	10.100,03	5.869,85	4.230,18	9.568,36	1.714,97	7.853,39	531,67	4.154,88	-3.623,21	30,27	26,31	105,56	122,85
2006	12.728,24	7.544,51	5.183,73	11.279,46	2.380,87	8.898,58	1.448,79	5.163,64	-3.714,85	26,02	17,88	112,84	141,09
2007	14.321,32	8.328,57	5.992,75	12.907,11	2.578,32	10.328,79	1.414,20	5.750,24	-4.336,04	12,52	14,43	110,96	157,04
2008	18.510,60	11.672,84	6.837,76	17.600,30	3.217,46	14.382,84	910,30	8.455,38	-7.545,08	29,25	36,36	105,17	166,68
2009	13.799,01	6.964,59	6.834,41	14.097,55	2.333,80	11.763,75	-298,54	4.630,79	-4.931,68	-25,47	-19,90	97,87	119,66
<b>2007</b>													
Enero - septiembre	10.057,56	5.696,86	4.360,70	9.110,03	1.788,38	7.321,65	947,53	3.908,48	-2.960,95	4,56	9,93	110,40	
Octubre	1.426,44	861,61	564,83	1.304,01	130,46	993,55	122,44	551,15	-428,72	11,44	15,82	109,39	157,23
Noviembre	1.372,58	852,74	519,83	1.303,78	284,96	1.018,83	68,79	567,79	-498,99	-3,78	-0,02	105,28	166,37
Diciembre	1.464,74	917,35	547,38	1.189,29	194,53	994,77	275,45	722,83	-447,38	6,71	-8,78	123,16	162,96
<b>2008</b>													
Enero - septiembre	15.297,45	10.141,73	5.155,72	12.888,77	2.538,40	10.350,37	2.408,68	7.603,33	-5.194,65	52,10	41,48	118,69	
Enero	1.574,31	1.050,18	524,13	1.275,87	204,42	1.071,45	298,44	845,76	-547,32	7,48	7,28	123,39	161,76
Febrero	1.613,87	1.055,44	558,44	1.032,15	197,31	834,84	581,72	858,13	-276,40	2,51	-19,10	156,36	166,93
Marzo	1.434,49	858,54	575,95	1.227,17	212,75	1.014,42	207,32	645,79	-438,47	-11,12	18,89	116,89	174,17
Abril	1.631,05	1.087,87	543,18	1.353,93	205,58	1.148,35	277,12	882,29	-605,17	13,70	10,33	120,47	179,45
Mayo	1.967,73	1.350,86	616,88	1.260,00	161,58	1.098,42	707,73	1.189,28	-481,54	20,64	-6,94	156,17	199,16
Junio	1.897,99	1.318,24	579,74	1.605,86	416,85	1.189,01	292,13	901,39	-609,26	-3,54	27,45	118,19	212,85
Julio	1.828,07	1.236,48	591,59	1.652,63	355,55	1.297,08	175,44	880,93	-705,49	-3,68	2,91	110,62	209,91
Agosto	1.819,38	1.203,63	615,75	1.731,92	430,41	1.301,50	87,46	773,21	-685,76	-0,48	4,80	105,05	191,58
Septiembre	1.530,55	980,49	550,06	1.749,24	353,94	1.395,30	-218,69	626,55	-845,23	-15,87	1,00	87,50	178,58
Octubre	1.268,42	725,11	543,31	1.804,26	299,62	1.504,64	-535,85	425,49	-961,34	-17,13	3,15	70,30	146,92
Noviembre	1.044,18	455,81	588,37	1.451,83	148,85	1.302,98	-407,65	306,96	-714,61	-17,68	-19,53	71,92	119,36
Diciembre	900,55	350,19	550,36	1.455,85	230,59	1.225,25	-555,29	119,60	-674,90	-13,75	0,28	61,86	95,11
<b>2009</b>													
Enero - septiembre	9.744,53	4.759,41	4.985,12	10.104,32	1.521,85	8.582,47	-359,79	3.237,56	-3.597,35	-36,30	-21,60	96,44	
Enero	873,38	337,62	535,76	1.276,51	180,18	1.096,34	-403,14	157,44	-560,58	-3,02	-12,32	68,42	96,27
Febrero	799,64	292,98	506,66	1.022,49	141,76	880,73	-222,85	151,22	-374,07	-8,44	-19,90	78,21	99,14
Marzo	990,56	381,28	609,28	1.124,11	138,29	985,82	-133,55	242,99	-376,54	23,88	9,94	88,12	112,88
Abril	1.016,55	486,53	530,02	1.010,89	146,09	864,79	5,66	340,44	-334,78	2,62	-10,07	100,56	115,81
Mayo	1.112,91	557,80	555,11	1.121,55	175,06	946,49	-8,64	382,74	-391,38	9,48	10,95	99,23	126,84
Junio	1.166,58	632,99	533,60	1.045,10	116,53	928,57	121,48	516,45	-394,97	4,82	-6,82	111,62	143,74
Julio	1.229,34	640,89	588,45	1.164,64	197,98	966,66	64,70	442,91	-378,21	5,38	11,44	105,56	135,81
Agosto	1.351,84	799,21	552,64	1.088,49	180,66	907,84	263,35	618,55	-355,20	9,97	-6,54	124,19	145,39
Septiembre	1.203,72	630,11	573,62	1.250,53	245,29	1.005,23	-46,80	384,81	-431,62	-10,96	14,89	96,26	147,98
Octubre	1.357,95	718,24	639,71	1.275,38	271,23	1.004,14	82,58	447,01	-364,43	12,81	1,99	106,47	151,59
Noviembre	1.244,35	659,06	585,29	1.287,46	232,34	1.055,12	-43,12	426,72	-469,84	-8,37	0,95	96,65	154,37
Diciembre	1.452,18	827,89	624,29	1.430,40	308,39	1.122,01	21,78	519,50	-497,72	16,70	11,10	101,52	151,43
<b>2010</b>													
Enero - septiembre	12.551,53	6.904,02	5.647,51	13.683,50	2.601,79	11.081,71	-1.131,97	4.302,23	-5.434,20	28,81	35,42	91,73	
Enero	1.332,17	743,36	588,81	1.317,80	263,87	1.053,93	14,36	479,49	-465,12	-8,26	-10,21	101,09	160,28
Febrero	1.278,06	644,67	633,39	1.182,60	180,71	1.001,89	95,46	463,97	-368,50	-4,06	-13,28	108,07	158,30
Marzo	1.505,14	853,47	651,67	1.451,03	203,70	1.247,33	54,11	649,76	-595,65	17,77	32,39	103,73	160,22
Abril	1.563,21	922,04	641,17	1.501,23	325,57	1.175,66	61,98	596,47	-534,49	3,86	8,03	104,13	162,65
Mayo	1.345,91	654,02	691,89	1.511,37	340,75	1.170,62	-165,46	313,27	-478,73	-13,90	-29,07	89,05	150,71
Junio	1.456,78	856,08	600,71	1.521,97	229,08	1.292,89	-65,19	626,99	-692,18	8,24	30,89	95,72	152,52
Julio	1.389,14	741,14	647,99	1.654,61	288,24	1.366,37	-265,47	452,90	-718,37	-4,64	-13,43	83,96	154,75
Agosto	1.313,33	716,84	596,49	1.894,71	391,67	1.503,04	-581,39	325,17	-906,55	-5,46	-3,28	69,32	152,28
Septiembre	1.367,80	772,40	595,40	1.648,17	378,19	1.269,98	-280,38	394,21	-674,59	4,15	7,75	82,99	150,81

(1) La información de balanza comercial de 2001 hasta 2006 son definitivas, 2007 y 2008 provisionales, su reproceso se realiza conforme a la recepción de documentos fuente de las operaciones de comercio exterior. Por consiguiente, las cifras que consta en este cuadro no necesariamente corresponden a las publicadas trimestralmente en la balanza de pagos. (2) Las exportaciones incluyen estimaciones por subregistro de documentos. (3) Incluye importaciones de la HJDN. (4) Base 2000=100. Datos sujetos a revisión.

FUENTE: Banco Central del Ecuador.

### 3.3.1 MOVIMIENTO DE LA DEUDA EXTERNA PÚBLICA (1)

#### Millones de dólares al final de período (2)

Período	SALDO INICIAL	DESEMBOLSOS					AMORTIZACIONES			INTERESES			Ajustes por variación en el tipo de cambio	SALDO FINAL	Atrasos de intereses acumulados a fin de año (4)	SALDO FINAL MAS ATRASOS INTERESES	DEUDA TOTAL	
		Efectivos	Refinanciados	Capitalización Intereses	Descuento	TOTAL	Efectivas (3)	Refinanciadas y condonadas	TOTAL	Efectivos (3)	Refinanciados y condonados	TOTAL						Porcentaje del PIB (5)
	a	b	c	d	e	f=b+c+d+e	g	h	i=g+h	j	k	l=j+k	m	n=a+f+i+m	o	p=n+o		
2002	11.337,8	506,5	62,9	-	-	569,4	778,3	4,4	782,8	628,7	6,6	635,4	212,4	11.336,9	51,2	11.388,1	45,7	
2003	11.336,9	728,6	78,4	-	-	807,0	786,0	119,4	905,4	664,1	29,8	693,8	245,6	11.484,0	9,2	11.493,2	40,1	
2004	11.484,0	374,2	1,4	-	-	375,6	903,7	1,4	905,1	631,7	5,7	637,4	104,8	11.059,4	2,3	11.061,6	33,9	
2005	11.059,4	965,7	-	-	54,0	1.019,7	999,8	42,0	1.041,7	663,9	15,1	679,0	-186,8	10.850,5	0,5	10.851,0	29,2	
2006	10.850,5	928,3	-	-	-	928,3	1.630,2	-	1.630,2	752,2	8,5	759,8	66,7	10.215,3	0,4	10.215,7	24,7	
2007	10.215,3	1.356,7	-	-	-	1.356,7	1.019,6	34,2	1.053,8	737,2	8,5	745,7	87,1	10.605,2	28,1	10.633,4	25,0	
2008	10.605,2	355,3	-	-	-	355,3	972,8	11,2	984,0	652,2	14,1	666,4	51,9	10.028,5	61,5	10.089,9	19,2	
2009	10.028,5	862,4	-	-	-	862,4	3.527,4	0,0	3.527,4	345,4	0,0	345,4	0,8	7.364,2	28,4	7.392,7	14,4	
<b>2007</b>																		
Enero	10.215,3	8,6	-	-	-	8,6	34,7	-	34,7	11,3	0,6	11,9	-17,2	10.172,0	0,4	10.172,4	22,9	
Febrero	10.215,3	339,5	-	-	-	339,5	87,1	-	87,1	165,4	0,7	166,2	4,2	10.471,9	11,5	10.483,4	23,6	
Marzo	10.215,3	363,7	-	-	-	363,7	182,5	34,2	216,8	197,3	2,7	199,9	10,8	10.373,0	6,4	10.379,4	23,3	
Abril	10.215,3	374,6	-	-	-	374,6	267,9	34,2	302,1	263,3	4,4	267,7	17,9	10.305,7	1,1	10.306,8	23,2	
Mayo	10.215,3	489,0	-	-	-	489,0	319,1	34,2	353,3	312,1	5,1	317,2	3,1	10.354,1	1,1	10.355,2	23,3	
Junio	10.215,3	593,6	-	-	-	593,6	409,3	34,2	443,5	371,0	5,9	376,9	1,9	10.367,2	2,0	10.369,2	23,3	
Julio	10.215,3	626,1	-	-	-	626,1	452,1	34,2	486,3	379,6	6,0	385,6	25,3	10.380,4	2,7	10.383,2	23,3	
Agosto	10.215,3	646,8	-	-	-	646,8	503,8	34,2	538,0	538,2	6,8	545,0	33,1	10.357,2	0,6	10.357,8	23,3	
Septiembre	10.215,3	687,2	-	-	-	687,2	580,9	34,2	615,1	556,1	7,2	563,3	58,0	10.345,4	4,1	10.349,5	23,3	
Octubre	10.215,3	757,0	-	-	-	757,0	638,0	34,2	672,3	609,9	7,5	617,4	72,2	10.372,3	7,2	10.379,5	23,3	
Noviembre	10.215,3	800,5	-	-	-	800,5	728,0	34,2	762,3	679,2	8,3	687,5	100,6	10.354,1	3,2	10.357,3	23,3	
Diciembre	10.215,3	1.356,7	-	-	-	1.356,7	1.019,6	34,2	1.053,8	737,2	8,5	745,7	87,1	10.605,2	28,1	10.633,4	23,9	
<b>2008</b>																		
Enero	10.605,2	48,2	-	-	-	48,2	230,2	-	230,2	37,7	3,4	41,1	26,9	10.450,1	1,8	10.451,9	19,3	
Febrero	10.605,2	63,5	-	-	-	63,5	270,7	2,2	272,9	194,2	4,0	198,3	49,0	10.444,9	0,7	10.445,6	19,3	
Marzo	10.605,2	76,6	-	-	-	76,6	407,8	2,2	410,0	208,5	4,5	213,0	117,4	10.389,3	2,9	10.392,2	19,2	
Abril	10.605,2	93,4	-	-	-	93,4	477,3	2,2	479,4	268,9	4,8	273,7	70,3	10.289,5	6,9	10.296,3	19,0	
Mayo	10.605,2	118,3	-	-	-	118,3	647,6	2,2	649,8	320,4	5,5	325,9	60,7	10.134,4	0,5	10.134,9	18,7	
Junio	10.605,2	130,2	-	-	-	130,2	718,1	2,2	720,3	393,9	8,5	402,4	65,7	10.080,8	0,4	10.081,2	18,6	
Julio	10.605,2	181,0	-	-	-	181,0	739,8	2,2	741,9	402,7	8,6	411,3	49,8	10.094,1	0,4	10.094,5	18,6	
Agosto	10.605,2	199,4	-	-	-	199,4	780,8	2,2	782,9	559,1	8,6	567,7	8,1	10.029,8	0,4	10.030,1	18,5	
Septiembre	10.605,2	219,8	-	-	-	219,8	822,4	2,2	824,6	563,5	9,1	572,6	11,8	10.012,3	0,5	10.012,8	18,5	
Octubre	10.605,2	233,0	-	-	-	233,0	881,6	2,2	883,7	607,4	9,7	617,0	-18,2	9.936,3	0,4	9.936,7	18,3	
Noviembre	10.605,2	271,1	-	-	-	271,1	907,5	2,2	909,7	616,0	10,4	626,4	-13,1	9.953,6	31,0	9.984,6	18,4	
Diciembre	10.605,2	355,3	-	-	-	355,3	972,8	11,2	984,0	652,2	14,1	666,4	51,9	10.028,5	61,5	10.089,9	18,6	
<b>2009</b>																		
Enero	10.028,5	0,2	-	-	-	0,2	31,9	0,0	31,9	40,5	0,0	40,5	-33,2	9.963,5	31,0	9.994,5	19,2	
Febrero	10.028,5	18,0	-	-	-	18,0	70,5	0,0	70,5	54,5	0,0	54,5	-79,7	9.896,3	166,0	10.062,2	19,3	
Marzo	10.028,5	28,2	-	-	-	28,2	111,7	0,0	111,7	65,7	0,0	65,7	-65,7	9.879,1	166,0	10.045,1	19,3	
Abril	10.028,5	74,3	-	-	-	74,3	163,7	0,0	163,7	115,1	0,0	115,1	-57,0	9.882,1	166,0	10.048,1	19,3	
Mayo	10.028,5	116,5	-	-	-	116,5	193,9	0,0	193,9	125,4	0,0	125,4	-23,3	9.927,7	196,6	10.124,4	19,6	
Junio (5)	10.028,5	165,2	-	-	-	165,2	3.182,0	0,0	3.182,0	195,8	0,0	195,8	-18,4	6.993,4	21,6	7.015,0	13,5	
Julio	10.028,5	676,9	-	-	-	676,9	3.210,3	0,0	3.210,3	204,3	0,0	204,3	-12,8	7.482,2	21,6	7.503,8	14,4	
Agosto	10.028,5	680,4	-	-	-	680,4	3.248,2	0,0	3.248,2	216,4	0,0	216,4	1,8	7.462,5	31,4	7.493,9	14,4	
Septiembre	10.028,5	728,4	-	-	-	728,4	3.292,8	0,0	3.292,8	225,4	0,0	225,4	22,5	7.486,5	31,4	7.517,9	14,5	
Octubre	10.028,5	807,2	-	-	-	807,2	3.363,9	0,0	3.363,9	267,1	0,0	267,1	17,8	7.489,7	31,3	7.521,1	14,5	
Noviembre	10.028,5	825,1	-	-	-	825,1	3.391,5	0,0	3.391,5	275,8	0,0	275,8	35,4	7.497,4	37,1	7.534,5	14,5	
Diciembre (6)	10.028,5	862,4	-	-	-	862,4	3.527,4	0,0	3.527,4	345,4	0,0	345,4	0,8	7.364,2	28,4	7.392,7	14,2	
<b>2010</b>																		
Enero	7.364,2	1,0	-	-	-	1,0	25,4	0,0	25,4	10,7	0,0	10,7	0,7	7.340,5	27,6	7.368,2	12,9	
Febrero	7.364,2	9,7	-	-	-	9,7	73,4	0,0	73,4	24,9	0,0	24,9	-9,9	7.290,6	35,1	7.325,7	12,9	
Marzo	7.364,2	385,7	-	-	-	385,7	104,5	0,0	104,5	34,2	0,0	34,2	-22,3	7.623,1	35,1	7.658,2	13,4	
Abril	7.364,2	450,3	-	-	-	450,3	170,4	0,0	170,4	67,3	0,0	67,3	-28,1	7.616,0	35,1	7.651,1	13,4	
Mayo	7.364,2	499,7	-	-	-	499,7	202,5	0,0	202,5	76,0	0,0	76,0	-44,0	7.617,4	39,2	7.656,6	13,4	
Junio	7.364,2	779,2	-	-	-	779,2	282,5	0,0	282,5	154,3	0,0	154,3	-38,2	7.822,7	39,2	7.861,8	13,8	
Julio	7.364,2	823,1	-	-	-	823,1	311,7	0,0	311,7	166,5	0,0	166,5	-11,8	7.863,8	39,2	7.903,0	13,9	
Agosto	7.364,2	831,3	-	-	-	831,3	349,7	0,0	349,7	178,3	0,0	178,3	-14,6	7.831,2	46,7	7.877,9	13,8	
Septiembre	7.364,2	1.662,7	-	-	-	1.662,7	377,0	0,0	377,0	199,6	0,0	199,6	11,7	8.661,6	46,6	8.708,3	15,3	

(1) Los valores de amortizaciones e intereses difieren de los registrados en la balanza de pagos; en ésta no se incluye pagos o refinanciamientos anteriores. (2) Los movimientos mensuales son acumulados. (3) Incluye pagos de atrasos. (4) Incluye intereses contractuales devengados y no pagados sobre atrasos de intereses. (5) El Ministerio de Finanzas en su Boletín de junio de 2009, incorporó la recompra de la Deuda Externa Pública de los Bonos Global 2012 y 2030, razón por la cual se ajusta el dato a junio de 2009. (6) En amortizaciones, se registra el valor nominal de la recompra de los Bonos Global, realizada por la República del Ecuador, valor que incluye el pago en efectivo y el descuento. (7) Para el año 2010, se tomó la proyección del PIB de USD 56,998 millones, cuyo valor es provisional sujeto a revisión y cambio.

FUENTE: Banco Central del Ecuador.



### 3.3.2 MOVIMIENTO DE LA DEUDA EXTERNA PRIVADA (1) (5)

#### Millones de dólares al final de período (2)

Período	SALDO INICIAL	DESEMBOLSOS			AMORTIZACIONES				INTERESES			Ajustes	SALDO FINAL
		Efectivos	Refinanciados	TOTAL	Efectivas (3)	Refinanciadas y condonadas	No registradas (4)	TOTAL	Efectivos (3)	No registrados (4)	TOTAL		
	a	b	c	d=b+c	e	f	g	h=e+f+g	i	j	k=i+j	l	m=a+d-h+l
2002	3.038,0	6.959,7	-	6.959,7	5.103,5	-	-	5.103,5	379,4	-	379,4	5,2	4.899,4
2003	4.899,4	5.984,3	-	5.984,3	5.509,0	-	-	5.509,0	475,5	-	475,5	-102,7	5.272,0
2004	5.272,0	3.479,2	3.366,5	6.845,7	2.980,2	2.986,8	-	5.967,0	606,5	-	606,5	0,5	6.151,3
2005	6.151,3	2.789,0	4.878,2	7.667,2	2.810,3	4.618,3	-	7.428,6	580,7	-	580,7	-3,2	6.386,7
2006	6.386,7	6.513,4	2.364,5	8.877,9	5.875,4	2.607,0	-	8.482,3	569,5	-	569,5	101,9	6.884,1
2007	6.884,1	7.209,9	3.600,6	10.810,5	7.004,8	3.764,2	-	10.769,0	612,4	-	612,4	-86,2	6.839,4
2008	6.839,4	5.619,7	2.762,0	8.381,6	4.826,6	2.671,9	-	8.404,3	356,0	-	356,0	3,0	6.819,7
2009	6.819,7	4.868,7	2.417,6	7.286,3	4.904,5	2.139,0	905,5	8.007,9	325,9	-	325,9	-65,9	6.032,3
<b>2007</b>													
Enero	6.884,1	556,6	227,8	784,4	496,1	220,1	-	716,3	28,4	-	28,4	-93,3	6.859,0
Febrero	6.884,1	1.025,2	638,2	1.663,4	951,9	627,6	-	1.579,4	46,1	-	46,1	-91,9	6.876,2
Marzo	6.884,1	1.614,3	1.045,4	2.659,7	1.436,3	1.036,2	-	2.472,4	76,6	-	76,6	-91,5	6.980,0
Abril	6.884,1	2.150,8	1.478,6	3.629,4	1.924,9	1.458,9	-	3.383,8	99,7	-	99,7	-90,5	7.039,3
Mayo	6.884,1	2.669,9	1.932,4	4.602,3	2.435,9	1.920,6	-	4.356,5	167,4	-	167,4	-91,5	7.038,4
Junio	6.884,1	3.360,1	2.235,2	5.595,3	3.023,8	2.185,2	-	5.209,0	216,5	-	216,5	-91,5	7.179,0
Julio	6.884,1	4.039,7	2.411,8	6.451,5	3.592,9	2.377,6	-	5.970,5	284,0	-	284,0	-90,3	7.274,8
Agosto	6.884,1	4.730,1	2.683,4	7.413,5	4.158,0	2.661,9	-	6.819,9	310,8	-	310,8	-90,3	7.387,5
Septiembre	6.884,1	5.310,3	2.894,6	8.204,9	4.748,5	2.883,6	-	7.632,0	400,1	-	400,1	-88,4	7.368,6
Octubre	6.884,1	5.881,7	3.117,3	8.999,0	5.319,1	3.106,9	-	8.426,0	430,1	-	430,1	-87,3	7.369,9
Noviembre	6.884,1	6.449,7	3.321,8	9.771,5	6.287,3	3.364,6	-	9.651,9	520,6	-	520,6	-85,5	6.918,2
Diciembre	6.884,1	7.209,9	3.600,6	10.810,5	7.004,8	3.764,2	-	10.769,0	612,4	-	612,4	-86,2	6.839,4
<b>2008</b>													
Enero	6.839,4	529,0	370,4	899,4	475,1	166,6	74,7	716,4	15,6	8,7	24,3	2,4	7.024,7
Febrero	6.839,4	1.020,4	647,4	1.667,8	994,6	404,9	133,1	1.532,6	39,6	15,8	55,3	3,8	6.978,3
Marzo	6.839,4	1.424,3	843,5	2.267,8	1.581,3	584,8	205,5	2.371,6	60,6	27,3	88,0	6,8	6.742,3
Abril	6.839,4	1.828,0	988,9	2.816,9	1.768,2	747,7	261,8	2.777,2	75,8	34,8	110,5	5,5	6.884,3
Mayo	6.839,4	2.279,5	1.229,7	3.509,2	2.222,0	915,3	313,2	3.450,5	122,4	47,7	170,1	4,9	6.902,9
Junio	6.839,4	2.659,1	1.439,5	4.098,6	2.617,1	1.179,4	398,1	4.194,6	139,4	73,0	212,4	5,5	6.748,9
Julio	6.839,4	3.117,6	1.761,1	4.878,7	2.988,8	1.540,9	460,3	4.990,0	6,9	3,2	10,1	4,5	6.732,6
Agosto	6.839,4	3.868,7	2.003,1	5.871,8	3.326,7	1.886,5	526,4	5.739,5	206,5	92,7	299,2	1,2	6.972,9
Septiembre	6.839,4	4.299,7	2.204,2	6.503,9	3.649,8	2.090,3	582,4	6.322,5	223,9	0,9	224,8	1,3	7.022,0
Octubre	6.839,4	4.769,9	2.373,3	7.143,1	4.010,2	2.275,8	624,6	6.910,5	241,4	108,7	350,0	-2,6	7.069,4
Noviembre	6.839,4	5.178,4	2.555,6	7.734,1	4.411,8	2.455,2	707,2	7.574,2	279,1	125,0	404,1	-2,1	6.997,1
Diciembre	6.839,4	5.619,7	2.762,0	8.381,6	4.826,6	2.671,9	905,8	8.404,3	325,9	149,4	505,4	3,0	6.819,7
<b>2009</b>													
Enero	6.819,7	307,1	480,8	787,8	232,5	479,5	40,5	752,5	21,2	158,3	179,5	-3,5	6.851,6
Febrero	6.819,7	655,5	672,7	1.328,3	581,6	668,2	85,5	1.335,3	34,5	163,6	198,1	-6,1	6.806,6
Marzo	6.819,7	1.033,3	932,8	1.966,1	943,6	915,6	135,4	1.994,6	52,8	173,7	226,5	-4,7	6.786,7
Abril	6.819,7	1.561,9	991,1	2.553,0	1.263,1	976,0	199,0	2.438,1	65,5	181,6	247,2	-4,1	6.930,5
Mayo	6.819,7	1.973,3	1.181,5	3.154,8	1.478,1	1.166,4	276,4	2.920,9	100,0	196,1	296,0	-1,8	7.051,8
Junio	6.819,7	2.425,0	1.409,5	3.834,5	2.070,7	1.404,2	475,1	3.950,0	129,0	213,5	342,4	-1,0	6.703,2
Julio	6.819,7	2.938,7	1.793,3	4.732,0	2.517,6	1.787,4	625,1	4.930,1	186,0	229,5	415,5	10,6	6.632,3
Agosto	6.819,7	3.276,1	1.928,8	5.204,8	2.934,0	1.960,6	677,4	5.572,0	198,1	236,2	434,4	12,1	6.464,6
Septiembre	6.819,7	3.750,6	2.043,9	5.794,5	3.369,2	2.075,2	730,5	6.174,9	211,1	244,7	455,8	-88,5	6.350,9
Octubre	6.819,7	4.093,0	2.165,7	6.258,6	3.559,8	2.191,9	764,9	6.516,6	223,9	250,3	474,2	-54,5	6.617,8
Noviembre	6.819,7	4.449,4	2.280,1	6.729,5	4.053,6	2.303,5	847,9	7.205,0	251,5	270,0	521,5	-53,2	6.291,1
Diciembre	6.819,7	4.868,7	2.417,6	7.286,3	4.609,8	2.433,7	964,4	8.007,9	325,9	297,7	623,6	-65,9	6.032,3
<b>2010</b>													
Enero	6.032,3	370,8	287,1	658,0	354,9	287,2	40,3	682,4	16,7	304,7	321,4	-0,5	6.007,4
Febrero	6.032,3	696,6	391,7	1.088,3	700,7	391,5	69,8	1.162,0	24,9	308,9	333,9	-1,6	5.956,9
Marzo	6.032,3	1.065,3	514,7	1.580,0	1.131,3	506,6	108,7	1.746,6	39,2	315,1	354,4	-2,5	5.863,2
Abril	6.032,3	1.534,8	577,4	2.112,2	1.478,2	562,1	163,8	2.204,2	50,6	321,3	371,9	-3,1	5.937,2
Mayo	6.032,3	2.073,3	693,3	2.766,6	1.812,3	667,8	202,6	2.682,6	61,1	334,7	395,8	-5,3	6.111,0
Junio	6.032,3	2.200,4	787,2	2.987,6	2.216,9	759,0	257,3	3.233,2	87,5	344,8	432,4	-4,9	5.781,7
Julio	6.032,3	2.591,0	1.045,9	3.636,9	2.637,9	1.019,6	297,0	3.954,5	125,4	350,6	476,0	-0,6	5.714,1
Agosto	6.032,3	2.912,4	1.112,7	4.025,1	2.996,2	1.080,9	351,0	4.428,1	133,2	357,6	490,9	-2,0	5.627,3
Septiembre	6.032,3	3.257,6	1.198,9	4.456,5	3.345,7	1.147,7	483,9	4.977,3	138,8	367,8	506,6	2,5	5.514,0

(1) Incluye deuda externa de corto y largo plazo registrada en el Banco Central. Los valores de amortizaciones e intereses difieren de los registrados en la balanza de pagos. (2) Los movimientos mensuales son acumulados. (3) Incluye pagos de atrasos. (4) La Regulación 134-2006 del Directorio del Banco Central del Ecuador publicada en el Registro Oficial No. 417 del 14 de diciembre de 2006 establece que los deudores privados que hayan registrado sus créditos externos en el BCE también están obligados a registrar los pagos tanto por amortizaciones como por intereses de la deuda contratada. Los rubros "No Registrados" corresponden a pagos vencidos y a pagos efectuados pero no registrados en el BCE. (5) Las amortizaciones, los intereses y el saldo final de la deuda externa privada publicados en la IEM difieren de los publicados por la Dirección de Servicios Bancarios Internacionales (DSBI). Por consideraciones legales, el criterio utilizado por la DSBI asume que los pagos no registrados equivalen a atrasos. Por consideraciones estadísticas, la Dirección de Estadísticas Económicas asume que los pagos se realizaron puntualmente aunque no se hayan registrado en el BCE. Este es el mismo criterio que ha sido utilizado anteriormente y por lo tanto garantiza la continuidad de la serie de la IEM.

FUENTE: Banco Central del Ecuador.

### 3.4.1 ECUADOR: ÍNDICES DE TIPO DE CAMBIO REAL (1)

Base: 1994 = 100 (2)

Período	EFECTIVO REAL (3)	BILATERAL REAL														
		Estados Unidos de América	Japón	Colombia	Alemania	Italia	España	Chile	Perú	Brasil	México	Venezuela	Francia	Bélgica	Argentina	Reino Unido
2003	91,22	104,16	73,60	75,05	88,91	101,19	99,93	77,42	85,73	55,18	99,30	130,99	91,69	91,58	41,99	112,64
2004	95,16	104,09	76,75	84,69	96,79	110,75	110,26	86,41	88,15	60,23	96,73	131,88	100,28	100,12	42,35	126,58
2005 (4)	98,20	105,34	73,54	98,63	96,73	110,72	111,73	94,82	90,80	75,70	101,95	135,56	100,01	100,87	45,75	126,51
2006	98,18	105,26	67,63	97,88	96,08	110,38	112,94	100,24	90,25	85,44	102,27	145,20	99,31	100,27	46,69	127,89
2007	102,85	105,86	65,35	114,75	104,65	119,91	123,85	103,86	94,00	96,72	103,68	168,53	107,52	108,91	49,02	141,80
2008	102,50	101,40	69,64	119,64	106,00	122,33	127,26	104,16	98,13	100,09	98,73	203,09	109,11	112,35	48,35	124,70
2009	95,83	96,09	72,11	107,67	95,99	111,25	114,48	93,73	93,33	91,56	81,23	247,39	98,48	101,28	41,01	99,97
<b>2008</b>																
Enero	105,56	104,51	69,57	119,94	110,62	127,17	131,52	113,80	98,79	105,65	103,29	189,69	113,63	116,03	49,38	137,42
Febrero	105,71	103,79	69,10	125,23	110,27	126,54	130,75	116,49	100,23	108,09	103,93	192,25	113,08	115,95	48,96	136,83
Marzo	107,34	103,19	72,77	128,49	114,90	131,94	136,82	122,12	103,13	108,27	103,57	193,76	118,12	121,21	48,81	138,01
Abril	106,80	102,30	70,42	130,92	114,64	132,20	138,34	119,82	104,28	108,42	104,30	193,87	118,47	121,45	48,31	135,60
Mayo	105,96	102,05	69,14	132,07	112,74	129,86	136,06	113,91	101,35	109,94	103,82	196,20	116,49	119,70	48,33	133,77
Junio	106,14	102,33	67,18	137,28	111,76	129,38	135,82	109,23	98,30	112,79	104,71	199,44	115,98	119,46	49,98	133,72
Julio	106,10	102,22	66,98	131,77	113,34	131,16	136,28	107,93	99,77	114,63	105,62	202,02	116,60	121,00	50,21	134,51
Agosto	103,91	101,64	65,51	127,31	107,43	124,34	128,83	105,72	98,59	113,25	107,57	205,19	110,45	113,91	50,16	127,92
Septiembre	100,65	100,79	66,62	112,61	102,34	118,23	122,84	103,47	96,12	101,08	102,69	208,02	105,22	108,81	49,01	121,55
Octubre	96,34	99,77	70,79	102,03	94,58	109,47	114,04	89,41	93,17	84,06	87,56	212,92	97,32	100,56	47,04	114,01
Noviembre	94,25	98,04	72,94	100,83	90,22	104,52	108,90	84,93	93,15	80,98	84,78	218,11	92,84	95,84	46,06	102,82
Diciembre	95,35	96,68	76,69	103,41	96,52	111,41	115,56	83,92	92,55	76,62	83,13	223,10	98,86	101,97	44,76	97,89
<b>2009</b>																
Enero	94,31	96,44	76,40	103,33	92,72	107,32	110,12	86,16	90,89	79,36	79,84	226,68	94,96	98,50	44,17	92,97
Febrero	92,30	96,53	74,17	93,72	89,62	103,44	105,84	87,92	88,01	79,29	76,00	228,52	91,61	95,02	43,35	93,02
Marzo	91,10	95,66	69,34	90,80	90,32	104,35	106,96	87,04	89,14	78,53	74,49	229,35	92,60	95,33	41,39	90,64
Abril	92,33	95,30	68,38	98,16	90,78	105,17	108,58	90,26	91,15	82,26	81,14	233,11	93,24	95,99	40,91	93,36
Mayo	94,28	95,59	69,86	104,61	93,56	108,79	111,98	92,47	93,89	87,61	82,39	238,05	96,33	98,96	39,18	98,04
Junio	96,39	96,48	69,85	111,85	96,86	112,22	116,00	95,40	93,81	93,51	82,00	243,15	99,48	101,86	40,25	104,75
Julio	97,00	96,40	71,30	114,20	97,88	113,42	116,23	96,93	93,36	94,79	79,82	249,07	100,09	102,88	40,10	104,88
Agosto	98,08	96,90	71,30	116,23	99,01	114,92	117,75	95,85	95,30	99,75	84,85	254,92	101,57	104,19	40,22	106,79
Septiembre	98,46	96,36	73,49	117,62	100,07	116,24	119,17	95,69	95,95	100,68	82,27	259,88	102,79	105,42	40,23	105,02
Octubre	99,55	96,23	74,18	122,25	101,75	118,18	121,93	96,06	97,27	105,74	83,40	264,82	104,51	107,14	40,60	104,03
Noviembre	99,52	95,97	74,48	117,21	101,90	118,46	122,89	102,49	96,31	106,47	84,32	268,82	104,91	107,68	40,98	106,44
Diciembre	98,38	95,25	73,63	113,92	100,19	115,75	119,78	102,66	96,34	104,77	85,88	270,84	102,56	105,16	41,20	104,03
<b>2010</b>																
Enero	95,98	94,79	71,42	115,89	96,46	112,27	114,91	102,34	96,41	103,44	86,27	170,99	99,16	102,37	41,30	102,61
Febrero	94,83	94,49	72,12	118,07	92,43	107,26	109,50	96,27	96,59	99,74	85,57	173,00	95,20	98,14	41,16	99,34
Marzo	95,32	94,73	71,93	120,94	91,97	106,63	109,25	98,04	97,20	103,41	88,60	176,88	94,73	97,56	41,44	95,98
Abril	94,24	94,40	69,40	119,10	87,99	102,44	105,74	98,52	96,71	105,09	90,32	185,16	90,96	93,75	41,43	97,91
Mayo	93,20	94,46	70,41	116,36	85,09	99,08	102,39	96,57	96,75	102,84	86,60	189,18	87,98	90,94	41,47	94,15
Junio	92,87	94,38	71,36	120,04	82,52	95,96	99,38	95,87	97,23	102,94	86,36	192,95	85,23	88,10	41,51	94,48
Julio	94,49	94,38	73,66	123,22	86,41	100,56	103,31	97,38	98,09	104,82	85,84	196,07	88,75	92,03	41,74	97,53
Agosto	95,54	94,41	75,59	127,10	87,30	101,83	104,65	101,42	98,94	105,50	86,54	198,52	89,88	93,05	41,96	100,46
Septiembre	95,92	94,22	76,60	127,43	87,85	102,33	105,47	104,57	99,07	108,03	86,00	200,67	90,45	94,01	42,02	99,54
Octubre	97,76	94,07	78,74	126,88	93,43	108,96	112,25	106,73	98,74	110,54	88,76	204,38	96,23	100,02	42,20	101,43

(1) La disminución significa apreciación real. La información es provisional para 2009 y 2010 e, incluso, para años anteriores, debido a que está sujeta a frecuentes variaciones y actualizaciones de los índices de precios de consumo (IPC) y de los tipos de cambio nominales (TCN) de los países incluidos en la muestra, cuya fuente principal es el Boletín de Estadísticas Financieras Internacionales del Fondo Monetario Internacional. (2) A partir de la Información Estadística Mensual (IEM) N. 1.773 se publican los índices de tipo de cambio real con año base 1994=100. La actualización del cálculo, el desarrollo metodológico y la serie anual y mensual desde 1990 constan en Cuadernos de Trabajo N. 119, de septiembre de 1999 "Metodología de cálculo de los índices de tipo de cambio real del Ecuador". Desde la IEM N. 1864 de junio de 2007, se presenta los índices de tipo de cambio real bilateral de siete países más de la muestra: Brasil, México, Venezuela, Francia, Bélgica, Argentina y Reino Unido. (3) Se utiliza una muestra de 18 países que tienen mayor comercio con el Ecuador, excluyendo el petróleo. (4) Entre enero de 2005 y marzo de 2006, se incluye el reproceso de los datos de inflación, efectuado por el Instituto Nacional de Estadística y Censos (INEC).

FUENTES: Banco Central del Ecuador, FMI, páginas web de instituciones oficiales de países de la muestra.

### 3.4.2 COTIZACIONES DEL DÓLAR DE ESTADOS UNIDOS DE AMÉRICA EN EL MERCADO INTERNACIONAL (1)

#### Unidades de cada moneda al final del período

Período	COLOMBIA	PERÚ	ARGEN- TINA	BRASIL	MÉXICO	VENEZUE- LA	CHILE	REINO UNIDO	SUIZA	JAPÓN	DEG	EURO
	Peso	Nuevo sol (2)	Peso (3)	Real (4)	Peso (5)	Bolívar (6)	Peso	Libra	Franco	Yen		(7)
2003	2.778,5496	3,4613	2,9300	2,8900	11,2330	1.595,9145	597,3002	0,5602	1,2375	107,0801	0,6730	0,8007
2004	2.374,7328	3,2790	2,9700	2,6515	11,2115	1.915,3419	555,9880	0,5203	1,1336	103,0195	0,6461	0,7337
2005	2.283,1050	3,4240	3,0325	2,3410	10,7350	2.144,5421	514,4033	0,5813	1,3173	117,7995	0,6970	0,8450
2006	2.242,6553	3,1950	3,0700	2,1360	10,8725	2.144,5421	534,5878	0,5102	1,2216	118,9499	0,6653	0,7607
2007	2.016,1290	2,9910	3,1500	1,7691	10,9038	2.144,5421	497,7105	0,5013	1,1271	112,9905	0,6335	0,6795
2008	2.232,6412	3,1380	3,4499	2,3205	13,7472	2,1446	641,3134	0,6940	1,0554	90,3399	0,6461	0,7085
2009	2.040,3999	2,8886	3,8143	1,7460	13,0282	2,1446	506,8167	0,6251	1,0410	92,6999	0,6402	0,6997
<b>2008</b>												
Enero	1.942,1247	2,9343	3,1500	1,7794	10,8385	2,1446	464,2957	0,5031	1,0925	107,3699	0,6283	0,6764
Febrero	1.837,5597	2,8891	3,1550	1,6708	10,6875	2,1446	456,8505	0,5034	1,0585	105,9098	0,6240	0,6610
Marzo	1.826,4840	2,7325	3,1615	1,7431	10,6962	2,1446	440,6063	0,5021	0,9977	99,5490	0,6075	0,6344
Abril	1.778,4101	2,8320	3,1700	1,6980	10,5261	2,1446	460,3416	0,5069	1,0328	103,3699	0,6152	0,6408
Mayo	1.756,5431	2,8750	3,1050	1,6480	10,3071	2,1446	479,5933	0,5059	1,0477	105,4052	0,6160	0,6437
Junio	1.914,9751	2,9650	3,0225	1,6051	10,3075	2,1446	523,8619	0,5016	1,0196	106,1504	0,6135	0,6347
Julio	1.788,9088	2,8180	3,0250	1,5610	10,0278	2,1423	503,1447	0,5053	1,0493	108,1900	0,6171	0,6428
Agosto	1.910,2197	2,9560	3,0260	1,6265	10,2055	2,1446	517,1968	0,5475	1,0997	109,5398	0,6362	0,6811
Septiembre	2.176,7523	2,9810	3,1200	1,9205	10,9258	2,1446	551,8459	0,5527	1,0920	104,8405	0,6366	0,6929
Octubre	2.359,6036	3,0850	3,3620	2,1184	12,8305	2,1446	675,0827	0,6114	1,1432	97,8895	0,6651	0,7753
Noviembre	2.306,2731	3,0880	3,3470	2,2570	13,2000	2,1446	659,8047	0,6498	1,1982	95,4098	0,6693	0,7748
Diciembre	2.232,6412	3,1380	3,4499	2,3205	13,7472	2,1446	641,3134	0,6940	1,0554	90,3399	0,6461	0,7085
<b>2009</b>												
Enero	2.391,2004	3,1670	3,4860	2,2910	14,2050	2,1446	612,2949	0,6998	1,1479	89,6403	0,6646	0,7675
Febrero	2.554,2784	3,2427	3,5549	2,3478	14,8870	2,1446	594,4950	0,6962	1,1655	98,3961	0,6790	0,7831
Marzo	2.568,0534	3,1580	3,7140	2,3276	14,3903	2,1446	581,8013	0,7051	1,1532	97,3786	0,6711	0,7606
Abril	2.281,5423	3,0140	3,7223	2,1671	13,6240	2,1446	586,2008	0,6755	1,1329	96,9932	0,6674	0,7512
Mayo	2.196,3541	3,0100	3,7373	2,0181	13,2260	2,1446	565,2911	0,6268	1,0847	96,6866	0,6514	0,7178
Junio	2.131,7416	3,0029	3,7824	1,9500	13,1839	2,1446	524,3564	0,6040	1,0841	95,6700	0,6450	0,7111
Julio	2.037,0748	2,9860	3,8260	1,8774	13,2105	2,1446	541,3013	0,6064	1,0900	95,5996	0,6447	0,7111
Agosto	2.034,1741	2,9385	3,8448	1,8747	13,2733	2,1446	550,6911	0,6143	1,0564	93,5296	0,6394	0,6965
Septiembre	1.918,6493	2,8880	3,8410	1,7889	13,5396	2,1446	544,8107	0,6269	1,0387	90,1803	0,6339	0,6870
Octubre	1.996,8051	2,8930	3,8175	1,7362	13,1474	2,1446	531,4061	0,6038	1,0191	91,3801	0,6290	0,6746
Noviembre	1.994,8135	2,8905	3,8066	1,7360	12,9205	2,1446	491,1591	0,6070	1,0081	86,8093	0,6209	0,6690
Diciembre	2.040,3999	2,8886	3,8143	1,7460	13,0282	2,1446	506,8167	0,6251	1,0410	92,6999	0,6402	0,6997
<b>2010</b>												
Enero	1.992,8258	2,8575	3,8165	1,8595	12,9781	3,4500	532,2263	0,6192	1,0533	90,0001	0,6424	0,7163
Febrero	1.942,1247	2,8495	3,8614	1,8351	12,8414	3,4500	528,7089	0,6547	1,0832	89,0591	0,6539	0,7404
Marzo	1.927,8967	2,8390	3,8730	1,7956	12,4093	3,4500	526,4543	0,6626	1,0667	92,8298	0,6581	0,7454
Abril	1.967,7292	2,8442	3,8778	1,7305	12,2324	3,4500	520,8062	0,6524	1,0816	94,0902	0,6630	0,7544
Mayo	1.972,3866	2,8455	3,9105	1,8210	12,8750	3,4500	527,4540	0,6924	1,1575	90,7803	0,6783	0,8108
Junio	1.916,4431	2,8220	3,9308	1,8031	12,8368	3,4500	542,2111	0,6638	1,0819	88,3798	0,6759	0,8205
Julio	1.839,5879	2,8220	3,9350	1,7633	12,6495	3,4500	520,8062	0,6393	1,0389	87,1202	0,6572	0,7638
Agosto	1.825,4838	2,7968	3,9440	1,7559	13,1511	3,4500	499,0020	0,6467	1,0247	84,7048	0,6619	0,7884
Septiembre	1.798,2377	2,7865	3,9667	1,7043	12,4851	3,4500	485,2955	0,6326	0,9759	83,6351	0,6442	0,7339
Octubre	1.835,5360	2,7964	3,9549	1,7138	12,4008	3,4500	489,1171	0,6277	0,9831	81,0498	0,6371	0,7178

(1) Cotizaciones referenciales en el mercado de New York. (2) A partir del 14 de mayo de 1991 se cambió la unidad monetaria: 1 Nuevo Sol=1.000.000 Intis. (3) A partir del 15 de junio de 1985 se estableció una nueva unidad monetaria: 1 Austral = 1.000 Pesos Argentinos. El 1 de enero de 1992 se reemplaza el Austral por el Peso equivalente a 1 Dólar Norteamericano. El 16 de enero de 2002 se devaluó el peso. (4) A partir del 27 de febrero de 1986, se cambió la unidad monetaria: 1 Cruzado = 1.000 Cruzeiros. Desde el 20 de enero de 1989, Brasil fija una nueva unidad monetaria: El Nuevo Cruzado = 1.000 Cruzados. El 16 de marzo de 1990 se extingue el Nuevo Cruzado y se devuelve a la moneda el antiguo nombre Cruzeiro, sin devaluarlo. A partir del 1 de agosto de 1993, Brasil fija una nueva unidad monetaria: 1 Cruzado Real = 1.000 Cruzeiros. A partir del 1 de julio de 1994, Brasil fija una nueva unidad monetaria: 1 Real = 1 Dólar Norteamericano. (5) A partir del 5 de enero de 1993, México fija una nueva unidad monetaria: 1 Nuevo Peso Mexicano = 1.000 Pesos. (6) De acuerdo al Decreto Presidencial 5.229, Gaceta Oficial 38.638, de marzo 6 de 2007, desde enero 1 de 2008 rige la reconversión monetaria en Venezuela, que implica la eliminación de tres ceros al actual "Bolívar". De conformidad con el Convenio Cambiario N. 14, publicado en la Gaceta Oficial 39.342, de 8 de enero de 2010, se establece un tipo de cambio doble para la venta: 2.60 bolívares por dólar para sectores prioritarios y 4.30 bolívares para los dólares obtenidos de la exportación de petróleo. Para este reporte estadístico se incluye el tipo de cambio promedio simple de 3.45 bolívares por dólar. (7) Los países miembros de la Eurozona en un principio fueron 11: Alemania, Austria, Bélgica, España, Finlandia, Francia, Irlanda, Italia, Luxemburgo, Países Bajos y Portugal. Actualmente son 16, pues se incorporaron Grecia en 2001, Eslovenia en 2007, Chipre y Malta en 2008 y Eslovaquia en 2009.

FUENTE: Federal Reserve Bank, CITIBANK N.Y., FMI y BCE.

### 3.4.3 TASAS DE INFLACIÓN DE ESTADOS UNIDOS DE AMÉRICA Y TASAS DE INTERÉS INTERNACIONALES

Datos al final del período

Período \ No. de días	TASAS DE INFLACIÓN ESTADOS UNIDOS DE AMÉRICA DE AMÉRICA VARIACIÓN ANUAL (1)	TASAS DE INTERÉS						
		Fondos Federales	PRIME New York	LIBOR				
				30	60	90	180	360
2003	2,28	1,00	4,00	1,12	1,13	1,15	1,22	1,46
2004	2,66	2,25	5,25	2,41	2,49	2,57	2,78	3,10
2005	3,39	4,25	7,25	4,39	4,47	4,53	4,69	4,84
2006	3,23	5,25	8,25	5,32	5,35	5,36	5,37	5,34
2007	2,85	4,25	7,25	4,60	4,65	4,70	4,60	4,22
2008	3,84	0,25	3,25	0,44	1,10	1,43	1,75	2,00
2009	-0,36	0,25	3,25	0,23	0,24	0,25	0,43	0,98
<b>2008</b>								
Enero	4,28	3,00	6,00	3,14	3,13	3,11	3,04	2,85
Febrero	4,03	3,00	6,00	3,11	3,07	3,06	2,93	2,71
Marzo	3,98	2,25	5,25	2,70	2,70	2,69	2,61	2,49
Abril	3,94	2,00	5,00	2,80	2,83	2,85	2,97	3,08
Mayo	4,18	2,00	5,00	2,46	2,58	2,68	2,91	3,16
Junio	5,02	2,00	5,00	2,46	2,65	2,78	3,11	3,31
Julio	5,60	2,00	5,00	2,46	2,66	2,79	3,08	3,25
Agosto	5,37	2,00	5,00	2,49	2,68	2,81	3,12	3,21
Septiembre	4,94	2,00	5,00	3,93	3,97	4,05	3,98	3,96
Octubre	3,66	1,00	4,00	2,58	2,97	3,03	3,12	3,17
Noviembre	1,07	1,00	4,00	1,90	2,06	2,22	2,59	2,77
Diciembre	0,09	0,25	3,25	0,44	1,10	1,43	1,75	2,00
<b>2009</b>								
Enero	0,03	0,25	3,25	0,42	0,91	1,18	1,66	1,98
Febrero	0,24	0,25	3,25	0,50	0,96	1,26	1,80	2,12
Marzo	-0,38	0,25	3,25	0,50	0,94	1,19	1,74	1,97
Abril	-0,74	0,25	3,25	0,41	0,83	1,02	1,57	1,88
Mayo	-1,28	0,25	3,25	0,32	0,51	0,66	1,24	1,60
Junio	-1,43	0,25	3,25	0,31	0,41	0,60	1,11	1,61
Julio	-2,10	0,25	3,25	0,28	0,33	0,48	0,93	1,50
Agosto	-1,48	0,25	3,25	0,26	0,28	0,35	0,76	1,33
Septiembre	-1,29	0,25	3,25	0,25	0,25	0,29	0,63	1,26
Octubre	-0,18	0,25	3,25	0,24	0,26	0,28	0,56	1,20
Noviembre	1,84	0,25	3,25	0,24	0,24	0,26	0,49	1,02
Diciembre	2,72	0,25	3,25	0,23	0,24	0,25	0,43	0,98
<b>2010</b>								
Enero	2,63	0,25	3,25	0,23	0,24	0,25	0,38	0,85
Febrero	2,14	0,25	3,25	0,23	0,24	0,25	0,39	0,84
Marzo	2,31	0,25	3,25	0,25	0,27	0,29	0,44	0,92
Abril	2,24	0,25	3,25	0,28	0,32	0,35	0,53	1,02
Mayo	2,02	0,25	3,25	0,35	0,43	0,54	0,75	1,20
Junio	1,05	0,25	3,25	0,35	0,43	0,53	0,75	1,17
Julio	1,24	0,25	3,25	0,31	0,37	0,45	0,67	1,04
Agosto	1,15	0,25	3,25	0,26	0,27	0,30	0,50	0,84
Septiembre	1,14	0,25	3,25	0,26	0,27	0,29	0,46	0,78
Octubre	n.d	0,25	3,25	0,25	0,27	0,29	0,45	0,76

n.d. No disponible.

(1) Corresponde a la tasa promedio anual.

FUENTE: Bureau of Labor Statistics (BEU), Reuters y BCE.

# SECTOR PETROLERO

## PRODUCCIÓN DE PETRÓLEO Miles de Barriles

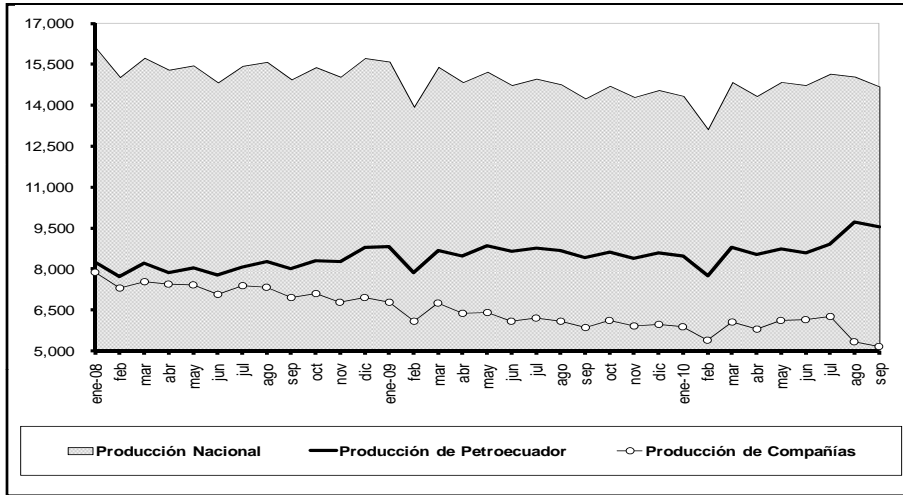

## EXPORTACIONES DE PETRÓLEO Y VALOR UNITARIO

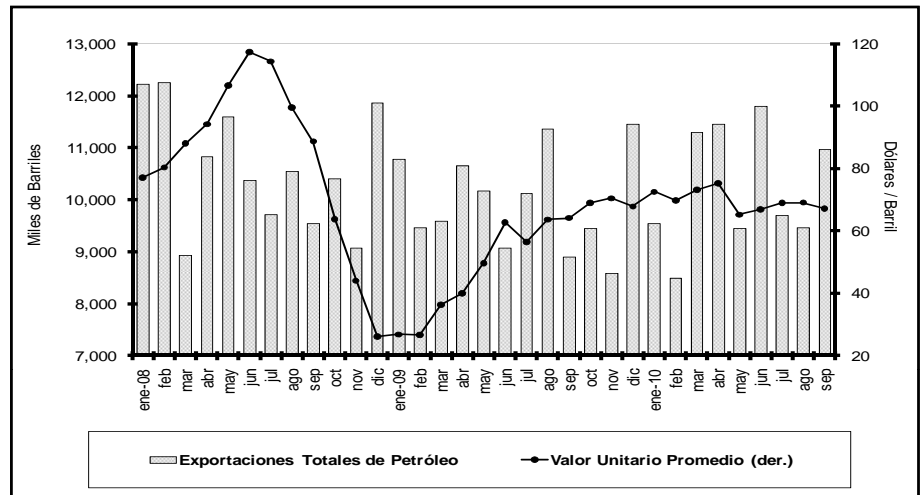

## INGRESOS Y EGRESOS POR COMERCIALIZACIÓN INTERNA DE DERIVADOS IMPORTADOS

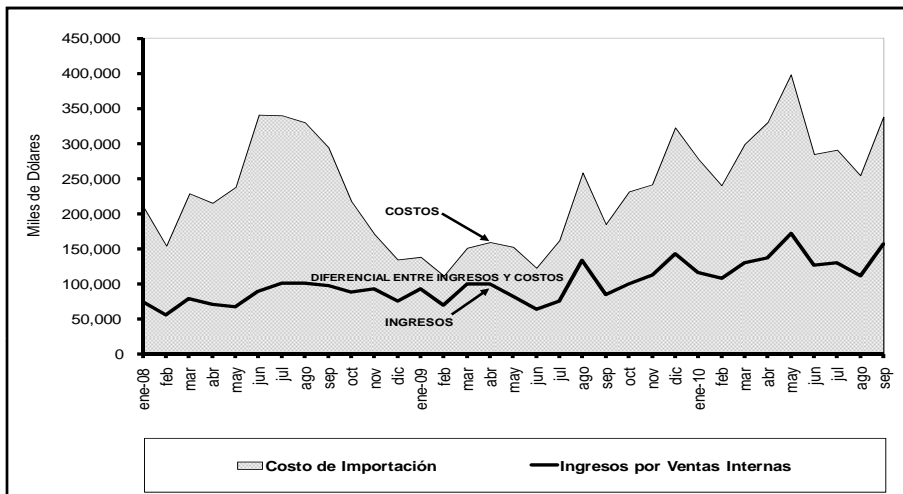

## PRODUCCIÓN E IMPORTACIÓN DE DERIVADOS Miles de Barriles

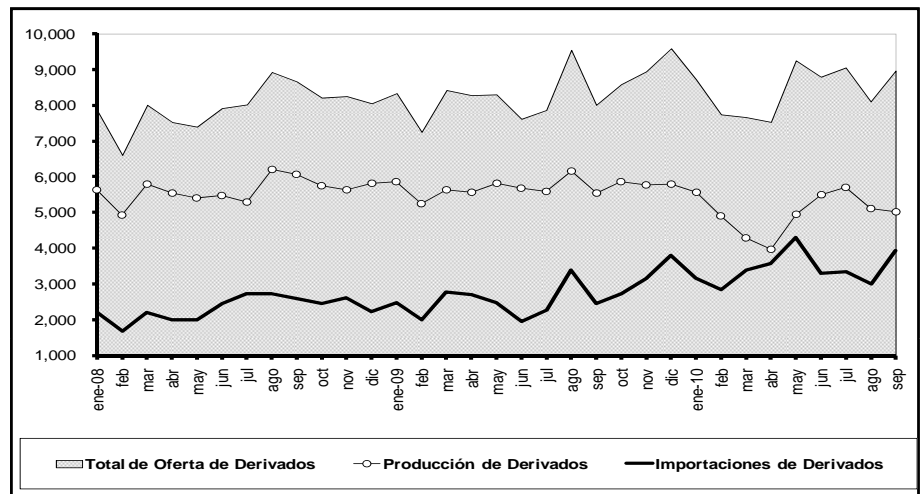

## 4.1.1 PRODUCCIÓN NACIONAL DE PETRÓLEO CRUDO Y SUS DERIVADOS

Miles de barriles

Período	Producción nacional de petróleo crudo en campos				Transporte de crudo por oleoductos				Producción nacional de derivados de petróleo efectuada por Petroecuador								
	Producción total	Producción prom./día	Por empresas		Transporte total	Transporte prom./día	SOTE	OTA	OCP (2)	Producción total	Fuel Oil #4	Residuo (1)	Diesel #2	Gasolina extra	GLP	Otros	
			Petroecuador (3)	Privadas													
	a=b+c	b	c	d=e+f	e	f	g	h=i+j+k+l+m+n	i	j	k	l	m	n			
2003	153.518	418	74.514	79.004	140.666	383	119.987	2.489	18.190	52.696	10.812	8.879	11.049	10.028	2.230	9.699	
2004	192.315	526	71.948	120.368	180.810	494	118.436	-	62.374	59.678	11.268	10.012	11.866	10.312	2.184	14.036	
2005	194.172	532	70.972	123.200	178.646	489	120.916	-	57.730	61.620	10.439	10.474	12.459	10.628	2.120	15.501	
2006	195.523	536	90.438	105.085	184.038	504	126.159	-	57.879	62.902	9.810	11.785	12.056	11.355	2.114	15.782	
2007	186.547	511	94.334	92.213	175.020	480	121.118	-	53.901	65.139	8.467	13.663	11.179	12.629	1.401	17.800	
2008	184.727	505	97.571	87.157	175.055	478	126.542	-	48.513	67.553	8.862	13.366	11.188	13.308	2.073	18.756	
2009	177.408	486	102.768	74.641	169.413	464	128.297	-	41.116	68.545	9.143	10.571	11.180	14.265	2.159	21.227	
<b>2007</b>	Enero - septiembre	138.601	508	69.849	68.752	130.165	477	89.644	-	40.521	47.321	6.308	9.591	8.427	9.171	992	12.832
	Octubre	15.921	514	8.136	7.785	14.833	478	10.330	-	4.504	5.735	755	1.160	1.018	982	129	1.692
	Noviembre	15.541	518	7.894	7.647	14.440	481	10.042	-	4.398	5.779	666	1.457	719	1.273	126	1.538
	Diciembre	16.483	532	8.455	8.028	15.581	503	11.103	-	4.478	6.303	739	1.455	1.015	1.203	154	1.737
<b>2008</b>	Enero - septiembre	138.537	506	72.201	66.337	131.522	480	93.885	-	37.637	50.337	6.857	9.899	8.067	9.818	1.492	14.203
	Enero	16.129	520	8.242	7.886	15.844	511	10.872	-	4.972	5.638	742	1.218	893	968	154	1.663
	Febrero	15.041	519	7.731	7.310	13.260	457	9.330	-	3.930	4.935	833	948	702	881	132	1.439
	Marzo	15.746	508	8.212	7.535	15.402	497	10.352	-	5.050	5.797	934	1.007	901	1.301	161	1.492
	Abril	15.308	510	7.853	7.456	14.792	493	10.653	-	4.139	5.540	727	1.208	636	1.056	154	1.760
	Mayo	15.467	499	8.040	7.428	14.378	464	10.096	-	4.282	5.409	746	1.138	1.017	1.199	171	1.138
	Junio	14.844	495	7.787	7.057	14.433	481	10.437	-	3.996	5.464	731	1.014	954	1.036	187	1.541
	Julio	15.448	498	8.053	7.395	14.530	469	10.701	-	3.829	5.288	756	845	721	1.028	109	1.829
	Agosto	15.599	503	8.268	7.331	14.751	476	10.972	-	3.780	6.195	685	1.540	1.014	1.237	220	1.499
	Septiembre	14.955	499	8.015	6.940	14.132	471	10.472	-	3.660	6.072	704	1.148	1.063	1.112	204	1.841
	Octubre	15.403	497	8.302	7.101	14.493	468	10.927	-	3.566	5.755	743	988	1.018	1.103	174	1.729
	Noviembre	15.050	502	8.284	6.765	14.093	470	10.545	-	3.548	5.639	664	1.258	991	1.075	195	1.456
	Diciembre	15.737	507	8.783	6.954	14.948	498	11.186	-	3.762	5.822	598	1.221	1.112	1.311	212	1.369
<b>2009</b>	Enero - septiembre	133.820	490	77.173	56.647	127.295	466	96.188	-	31.108	51.114	6.559	8.491	8.500	10.618	1.618	15.328
	Enero	15.609	504	8.817	6.792	14.796	477	11.059	-	3.737	5.865	727	990	1.123	1.101	203	1.721
	Febrero	13.949	498	7.875	6.074	12.924	462	10.002	-	2.922	5.247	666	694	907	1.121	180	1.679
	Marzo	15.414	497	8.667	6.747	15.227	491	11.081	-	4.146	5.643	750	1.004	1.064	1.229	94	1.502
	Abril	14.855	495	8.474	6.381	13.726	458	10.243	-	3.483	5.567	752	1.097	991	1.094	103	1.529
	Mayo	15.237	492	8.840	6.397	14.622	472	11.035	-	3.587	5.821	759	1.171	856	1.229	211	1.596
	Junio	14.745	491	8.651	6.094	14.005	467	10.782	-	3.224	5.676	691	1.171	1.044	1.257	198	1.670
	Julio	14.979	483	8.765	6.214	14.647	472	11.031	-	3.615	5.597	732	1.008	680	1.139	183	1.855
	Agosto	14.776	477	8.683	6.093	14.422	465	11.038	-	3.384	6.149	673	977	898	1.219	223	2.160
	Septiembre	14.256	475	8.401	5.855	12.927	431	9.917	-	3.010	5.549	809	733	938	1.227	224	1.617
	Octubre	14.718	475	8.615	6.103	14.554	469	10.984	-	3.570	5.866	836	889	863	1.096	207	1.975
	Noviembre	14.308	477	8.389	5.920	13.716	457	10.511	-	3.204	5.774	792	610	900	1.218	159	2.095
	Diciembre	14.562	470	8.592	5.971	13.849	462	10.615	-	3.234	5.791	957	607	890	1.333	175	1.829
<b>2010</b>	Enero - septiembre	131.201	481	79.052	52.150	124.901	457	94.710	-	30.191	44.940	6.596	6.658	5.846	9.338	1.379	15.124
	Enero	14.350	463	8.479	5.871	13.744	443	10.544	-	3.199	5.555	731	698	830	1.159	189	1.949
	Febrero	13.127	469	7.744	5.383	12.542	448	9.429	-	3.113	4.895	749	863	571	983	198	1.531
	Marzo	14.855	479	8.792	6.063	13.924	449	10.811	-	3.113	4.278	802	358	461	1.007	106	1.545
	Abril	14.345	478	8.545	5.799	13.631	454	10.269	-	3.362	3.961	709	671	420	870	61	1.230
	Mayo	14.860	479	8.741	6.119	14.124	456	10.566	-	3.558	4.940	786	641	572	1.040	154	1.747
	Junio	14.747	492	8.592	6.156	13.630	454	10.327	-	3.303	5.490	633	909	956	1.105	212	1.675
	Julio	15.163	489	8.896	6.267	14.694	474	11.018	-	3.677	5.700	746	879	667	1.064	247	2.097
	Agosto	15.058	486	9.729	5.329	14.268	460	10.862	-	3.406	5.100	660	801	777	1.034	148	1.680
	Septiembre	14.696	490	9.534	5.162	14.345	478	10.884	-	3.461	5.020	781	838	592	1.077	64	1.669

(1) A partir de mayo de 2000 se produce residuo que reemplaza a Fuel Oil #6. Desde enero de 2006 incluye Cutter Stock empleado como diluyente para el Combustible Mezcla de exportación (Fuel Oil #6). (2) A partir de agosto de 2003 comenzó a operar el OCP. (3) Limoncocha, Bloque 15, Eden Yuturi, Yanaquincha, pasan a partir del 16 de mayo de 2006 a ser operados por Petroecuador por caducidad del contrato entre el Estado y la Compañía Occidental.

FUENTE: Petroecuador.

## 4.1.2 EXPORTACIONES DE PETRÓLEO CRUDO (1)

### Por cuenta

Período	TOTAL PETRÓLEO CRUDO			PETROECUADOR						OTRAS COMPAÑÍAS (2)			
				Directas			Regalías (3)			Directas			
	Miles de barriles	Miles de dólares FOB	Valor unitario dólares/ barril	Miles de barriles	Miles de dólares FOB	Valor unitario dólares/ barril	Miles de barriles	Miles de dólares FOB	Valor unitario dólares/ barril	Miles de barriles	Miles de dólares FOB	Valor unitario dólares/ barril	
2003	92.442	2.372.314	25,66	17.094	444.434	26,00	25.944	685.578	26,43	49.404	1.242.302	25,15	
2004	129.409	3.898.509	30,13	24.264	779.601	32,13	26.156	842.431	32,21	78.989	2.276.477	28,82	
2005	131.595	5.396.840	41,01	27.082	1.156.541	42,71	26.615	1.143.587	42,97	77.898	3.096.712	39,75	
2006	136.634	6.934.010	50,75	43.074	2.202.211	51,13	28.891	1.528.213	52,90	64.669	3.203.586	49,54	
2007	124.098	7.428.356	59,86	49.519	2.985.708	60,29	17.088	1.026.193	60,05	57.491	3.416.455	59,43	
2008	127.352	10.568.327	82,99	57.337	4.874.509	85,02	20.144	1.588.703	78,87	49.872	4.105.115	82,31	
2009	119.558	6.284.100	52,56	54.722	2.824.130	51,61	28.748	1.635.579	56,89	36.088	1.824.390	50,55	
<b>2007</b>	Enero - septiembre	93.558	5.108.429	54,60	36.116	1.953.293	54,08	14.398	823.926	57,23	43.045	2.331.211	54,16
	Octubre	10.605	756.720	71,36	4.327	308.457	71,29	1.509	106.076	70,30	4.769	342.187	71,75
	Noviembre	9.214	735.384	79,81	4.449	361.370	81,29	762	62.721	82,32	4.003	311.294	77,77
	Diciembre	10.722	827.822	77,21	4.627	362.589	78,36	420	33.471	79,69	5.675	431.763	76,09
<b>2008</b>	Enero - septiembre	96.012	9.195.713	95,78	44.737	4.299.736	96,11	13.528	1.319.961	97,57	37.748	3.576.017	94,73
	Enero	12.226	941.848	77,04	6.732	520.499	77,32	2.112	162.775	77,07	3.383	258.574	76,44
	Febrero	12.258	984.790	80,34	6.138	499.121	81,31	1.114	87.416	78,50	5.006	398.253	79,55
	Marzo	8.926	785.668	88,02	3.627	321.896	88,76	1.798	164.430	91,46	3.502	299.342	85,49
	Abril	10.820	1.019.806	94,25	3.796	362.049	95,38	1.531	156.427	102,19	5.494	501.330	91,25
	Mayo	11.601	1.237.511	106,68	4.883	527.162	107,95	1.714	190.298	111,03	5.003	520.051	103,94
	Junio	10.378	1.217.920	117,36	5.444	645.338	118,55	758	91.369	120,61	4.177	481.214	115,21
	Julio	9.708	1.110.314	114,37	4.284	484.021	112,99	1.859	221.910	119,37	3.565	404.383	113,42
	Agosto	10.552	1.051.507	99,65	5.337	534.675	100,18	1.226	121.447	99,03	3.989	395.385	99,13
	Septiembre	9.544	846.349	88,68	4.497	404.974	90,05	1.417	123.890	87,44	3.630	317.485	87,47
	Octubre	10.408	663.795	63,78	4.324	279.080	64,54	2.237	133.039	59,47	3.847	251.676	65,42
	Noviembre	9.066	399.275	44,04	4.246	184.891	43,54	2.183	87.339	40,00	2.636	127.045	48,19
	Diciembre	11.866	309.543	26,09	4.030	110.801	27,50	2.196	48.364	22,03	5.641	150.378	26,66
<b>2009</b>	Enero - septiembre	90.087	4.251.176	47,19	42.548	1.981.029	46,56	19.931	1.027.962	51,58	27.607	1.242.184	45,00
	Enero	10.780	288.745	26,79	5.594	155.788	27,85	1.856	50.235	27,07	3.330	82.722	24,84
	Febrero	9.461	252.130	26,65	4.482	113.949	25,42	1.475	43.041	29,19	3.504	95.140	27,15
	Marzo	9.585	347.888	36,30	4.649	156.285	33,61	2.136	90.037	42,16	2.800	101.566	36,28
	Abril	10.648	425.485	39,96	4.940	193.875	39,24	1.982	85.225	42,99	3.725	146.385	39,30
	Mayo	10.174	504.278	49,56	4.750	240.424	50,61	2.151	107.616	50,04	3.273	156.239	47,73
	Junio	9.078	569.944	62,78	4.164	264.807	63,60	2.237	144.438	64,57	2.677	160.700	60,02
	Julio	10.114	570.194	56,38	5.088	285.403	56,09	1.924	107.113	55,67	3.101	177.678	57,29
	Agosto	11.355	722.502	63,63	4.827	312.823	64,81	3.264	211.076	64,66	3.263	198.604	60,86
	Septiembre	8.892	570.008	64,10	4.053	257.675	63,58	2.907	189.182	65,09	1.933	123.151	63,72
	Octubre	9.440	651.838	69,05	3.465	241.146	69,59	2.848	198.990	69,86	3.126	211.701	67,73
	Noviembre	8.580	604.398	70,45	3.247	230.698	71,06	2.487	177.143	71,23	2.846	196.556	69,06
	Diciembre	11.452	776.689	67,82	5.461	371.256	67,98	3.482	231.484	66,48	2.509	173.949	69,33
<b>2010</b>	Enero - septiembre	92.161	6.438.745	69,86	39.279	2.728.091	69,45	30.293	2.144.035	70,78	22.588	1.566.619	69,36
	Enero	9.547	692.358	72,52	3.949	283.469	71,78	3.289	243.549	74,04	2.308	165.339	71,64
	Febrero	8.495	592.318	69,72	3.556	247.132	69,50	2.478	175.684	70,90	2.462	169.502	68,86
	Marzo	11.297	826.288	73,14	4.654	341.894	73,46	3.470	253.902	73,18	3.173	230.491	72,64
	Abril	11.455	862.276	75,28	5.744	430.780	74,99	4.000	302.914	75,73	1.710	128.582	75,18
	Mayo	9.450	616.218	65,20	5.105	332.610	65,16	2.712	176.711	65,16	1.634	106.896	65,42
	Junio	11.793	789.499	66,95	5.235	346.040	66,10	3.035	207.547	68,39	3.523	235.912	66,96
	Julio	9.696	668.913	68,99	4.105	281.045	68,47	2.671	188.900	70,71	2.920	198.968	68,15
	Agosto	9.463	653.822	69,10	2.969	204.366	68,83	3.429	240.301	70,08	3.065	209.155	68,25
	Septiembre	10.966	737.054	67,21	3.962	260.754	65,81	5.210	354.526	68,05	1.794	121.773	67,88

(1) Hasta el 2006 las cifras son definitivas, las de 2007 y 2008 son provisionales. (2) Incluye Texaco, Oryx, Maxus, YPF, Tripetrol, City, Occidental, Agip Oil, Vintage Oil, Tecp, Canadá Grande, Petróleos Sudamericanos o Petroriva, Bellwether, Kerr-McGee y Petrocol Cayman International Lumbaqui Oil. (3) A partir de julio de 2000 incluye las cuentas "Regalías Participación del Estado" y "Regalías Campos Marginales", respectivamente.

FUENTE: Petroecuador y compañías privadas.

## 4.1.2a EXPORTACIONES DE PETRÓLEO DE PETROECUADOR

### Por tipo de crudo

Período	TOTAL CRUDO EXPORTADO (1)					TOTAL CRUDO ORIENTE EXPORTADO (2)				
	Miles de barriles	Miles de dólares FOB	Valor unitario dólares /barril	Grado API ponderado	Azufre ponderado %	Miles de barriles	Miles de dólares FOB	Valor unitario dólares /barril	Grado API ponderado	Azufre ponderado %
2004	50.420	1.622.032	32,17	23,98	1,49	50.420	1.622.032	32,17	23,96	1,49
2005	53.697	2.300.128	42,84	23,85	1,49	53.697	2.300.128	42,84	23,86	1,49
2006	71.965	3.730.443	51,84	22,54	1,67	55.663	2.938.887	52,80	23,58	1,52
2007	66.607	4.011.901	60,23	21,78	1,76	43.772	2.725.492	62,27	23,37	1,53
2008	77.480	6.460.674	83,38	22,03	1,73	54.317	4.560.368	83,96	23,61	1,52
2009	83.470	4.459.710	53,43	22,25	1,70	61.514	3.342.764	54,34	23,68	1,52
<b>2008</b>										
Enero - septiembre	58.265	5.617.158	96,41	22,01	1,73	40.168	3.946.426	98,25	23,66	1,51
Enero	8.844	683.274	77,26	22,54	1,67	6.245	494.748	79,22	24,20	1,44
Febrero	7.252	586.537	80,88	21,98	1,73	4.783	391.348	81,83	23,80	1,47
Marzo	5.424	486.326	89,66	22,11	1,69	3.575	328.377	91,85	23,90	1,44
Abril	5.327	518.476	97,34	21,83	1,72	3.538	353.615	99,94	23,50	1,49
Mayo	6.597	717.460	108,75	21,74	1,74	4.454	499.761	112,20	23,40	1,51
Junio	6.201	736.706	118,80	21,31	1,84	3.668	446.195	121,66	23,50	1,56
Julio	6.143	705.930	114,92	22,25	1,71	4.711	552.669	117,31	23,50	1,55
Agosto	6.563	656.122	99,97	22,01	1,74	4.721	476.201	100,86	23,50	1,55
Septiembre	5.914	526.326	89,00	22,13	1,72	4.472	403.512	90,24	23,40	1,56
Octubre	6.561	412.120	62,81	22,10	1,72	4.831	305.963	63,33	23,50	1,53
Noviembre	6.429	272.230	42,34	21,92	1,76	4.602	192.188	41,76	23,40	1,57
Diciembre	6.225	159.165	25,57	22,24	1,72	4.715	115.791	24,56	23,50	1,56
<b>2009</b>										
Enero - septiembre	62.480	3.008.991	48,16	22,27	1,70	46.026	2.267.720	49,27	23,70	1,51
Enero	7.450	206.023	27,65	22,16	1,72	5.242	143.632	27,40	23,80	1,52
Febrero	5.957	156.990	26,35	22,39	1,70	4.539	132.271	29,14	23,70	1,54
Marzo	6.785	246.322	36,30	22,54	1,67	5.348	213.013	39,83	23,70	1,52
Abril	6.923	279.100	40,32	22,13	1,70	4.999	212.874	42,58	23,60	1,51
Mayo	6.901	348.039	50,43	22,58	1,65	5.463	278.152	50,92	23,70	1,51
Junio	6.401	409.245	63,94	22,52	1,64	4.923	317.110	64,42	23,80	1,47
Julio	7.012	392.516	55,98	21,99	1,73	4.818	273.387	56,75	23,70	1,52
Agosto	8.092	523.899	64,75	22,27	1,69	5.953	390.016	65,51	23,70	1,52
Septiembre	6.959	446.857	64,21	21,89	1,74	4.741	307.265	64,81	23,60	1,52
Octubre	6.314	440.137	69,71	22,17	1,72	4.621	325.580	70,45	23,60	1,54
Noviembre	5.734	407.842	71,13	22,34	1,70	4.382	313.599	71,57	23,60	1,54
Diciembre	8.943	602.740	67,40	22,13	1,73	6.484	435.864	67,22	23,60	1,54
<b>2010</b>										
Enero - septiembre	69.573	4.872.126	70,03	22,45	1,68	53.294	3.765.310	70,65	23,72	1,53
Enero	7.239	527.018	72,80	22,15	1,70	5.477	402.473	73,48	23,40	1,54
Febrero	6.034	422.816	70,08	22,50	1,66	4.998	351.154	70,26	23,40	1,55
Marzo	8.124	595.797	73,34	22,14	1,70	6.060	446.675	73,71	23,50	1,53
Abril	9.744	733.694	75,30	22,59	1,67	7.634	577.972	75,71	23,80	1,53
Mayo	7.817	509.322	65,16	22,63	1,67	6.048	398.487	65,89	23,90	1,51
Junio	8.270	553.587	66,94	22,41	1,71	6.082	410.811	67,55	23,90	1,53
Julio	6.776	469.945	69,35	22,35	1,70	4.806	335.947	69,91	24,00	1,50
Agosto	6.398	444.666	69,50	23,27	1,60	5.692	399.647	70,21	23,85	1,53
Septiembre	9.172	615.280	67,08	22,16	1,71	6.498	442.144	68,04	23,73	1,53

... / ...



### 4.1.2a EXPORTACIONES DE PETRÓLEO DE PETROECUADOR (Cont.)

#### Por tipo de crudo

Período	CRUDO ORIENTE						TOTAL CRUDO NAPO EXPORTADO (3)					
	DIRECTAS			REGALÍAS			DIRECTAS					
	Miles de barriles	Miles de dólares FOB	Valor unitario dólares /barril	Miles de barriles	Miles de dólares FOB	Valor unitario dólares /barril	Miles de barriles	Miles de dólares FOB	Valor unitario dólares /barril	Grado API ponderado	Azufre ponderado %	
2004	24.264	779.601	32,13	26.156	842.431	32,21						
2005	27.082	1.156.541	42,71	26.615	1.143.587	42,97						
2006	26.737	1.408.630	52,69	28.926	1.530.258	52,90	16.302	791.556	48,56	18,97	2,18	
2007	26.684	1.699.242	63,68	17.088	1.026.251	60,06	22.835	1.286.409	56,34	18,74	2,19	
2008	34.173	2.971.697	86,96	20.144	1.588.671	78,87	23.164	1.900.305	82,04	18,33	2,22	
2009	32.766	1.708.628	52,15	28.748	1.634.136	56,84	21.956	1.116.946	50,87	18,26	2,21	
<b>2008</b>	<b>Enero - septiembre</b>	<b>26.640</b>	<b>2.626.524</b>	<b>98,59</b>	<b>13.528</b>	<b>1.319.902</b>	<b>97,57</b>	<b>18.097</b>	<b>1.670.732</b>	<b>92,32</b>	<b>18,36</b>	<b>2,22</b>
	Enero	4.134	331.973	80,31	2.112	162.775	77,07	2.598	188.526	72,56	18,54	2,23
	Febrero	3.669	303.932	82,84	1.114	87.416	78,50	2.469	195.189	79,05	18,46	2,22
	Marzo	1.778	163.947	92,23	1.798	164.430	91,46	1.849	157.949	85,42	18,64	2,17
	Abril	2.008	197.188	98,22	1.531	156.427	102,19	1.788	164.862	92,19	18,53	2,18
	Mayo	2.740	309.463	112,93	1.714	190.298	111,03	2.143	217.699	101,58	18,28	2,22
	Junio	2.910	354.885	121,95	758	91.310	120,53	2.533	290.511	114,67	18,15	2,24
	Julio	2.852	330.760	115,96	1.859	221.910	119,37	1.431	153.261	107,08	18,15	2,22
	Agosto	3.495	354.754	101,50	1.226	121.447	99,03	1.842	179.921	97,68	18,20	2,24
	Septiembre	3.055	279.623	91,54	1.417	123.890	87,44	1.442	122.813	85,15	18,20	2,23
	Octubre	2.594	172.923	66,65	2.237	133.039	59,47	1.730	106.157	61,37	18,20	2,24
	Noviembre	2.418	104.849	43,35	2.183	87.339	40,00	1.828	80.042	43,80	18,20	2,24
	Diciembre	2.520	67.400	26,75	2.196	48.391	22,04	1.510	43.374	28,73	18,30	2,21
<b>2009</b>	<b>Enero - septiembre</b>	<b>26.095</b>	<b>1.241.201</b>	<b>47,56</b>	<b>19.931</b>	<b>1.026.519</b>	<b>51,50</b>	<b>16.453</b>	<b>741.271</b>	<b>45,05</b>	<b>18,26</b>	<b>2,21</b>
	Enero	3.387	93.397	27,58	1.856	50.235	27,07	2.208	62.391	28,26	18,27	2,21
	Febrero	3.065	89.229	29,12	1.475	43.041	29,19	1.418	24.719	17,44	18,20	2,21
	Marzo	3.213	122.976	38,28	2.136	90.037	42,16	1.437	33.309	23,18	18,20	2,21
	Abril	3.017	127.649	42,32	1.982	85.225	42,99	1.924	66.226	34,43	18,30	2,21
	Mayo	3.312	170.536	51,49	2.151	107.616	50,04	1.438	69.887	48,60	18,32	2,20
	Junio	2.686	172.673	64,29	2.237	144.438	64,57	1.478	92.135	62,34	18,27	2,21
	Julio	2.893	166.274	57,47	1.924	107.113	55,67	2.195	119.129	54,28	18,25	2,20
	Agosto	2.689	180.383	67,09	3.264	209.633	64,22	2.138	133.883	62,61	18,30	2,18
	Septiembre	1.835	118.083	64,36	2.907	189.182	65,09	2.218	139.592	62,94	18,23	2,22
	Octubre	1.773	126.590	71,41	2.848	198.990	69,86	1.693	114.557	67,68	18,26	2,23
	Noviembre	1.895	136.456	72,01	2.487	177.143	71,23	1.352	94.242	69,71	18,26	2,23
	Diciembre	3.003	204.381	68,07	3.482	231.484	66,48	2.458	166.876	67,89	18,26	2,23
<b>2010</b>	<b>Enero - septiembre</b>	<b>23.220</b>	<b>1.636.792</b>	<b>70,49</b>	<b>30.074</b>	<b>2.128.518</b>	<b>70,78</b>	<b>16.278</b>	<b>1.106.816</b>	<b>67,99</b>	<b>18,28</b>	<b>2,19</b>
	Enero	2.188	158.744	73,41	3.289	243.729	74,09	1.762	124.545	70,70	18,26	2,21
	Febrero	2.520	175.470	69,63	2.478	175.684	70,90	1.036	71.663	69,20	18,17	2,20
	Marzo	2.590	192.773	74,42	3.470	253.902	73,18	2.064	149.121	72,26	18,15	2,20
	Abril	3.634	276.388	75,54	4.000	301.584	75,40	2.110	155.723	73,80	18,20	2,19
	Mayo	2.999	196.664	69,50	3.048	201.822	66,21	1.769	110.835	62,65	18,30	2,20
	Junio	3.047	203.890	66,91	3.035	206.921	68,18	2.188	142.776	65,26	18,26	2,20
	Julio	2.134	147.046	68,90	2.671	188.900	70,71	1.971	133.999	68,00	18,34	2,20
	Agosto	2.681	188.094	70,16	3.011	211.553	70,26	706	45.019	63,76	18,60	2,19
	Septiembre	1.426	97.723	68,52	5.072	344.421	67,91	2.674	173.136	64,75	18,36	2,16

(1) Para el total exportado por Petroecuador los precios y la característica del crudo son ponderados, sin que signifique que los crudos Oriente y Napo se mezclen para su exportación. Su venta externa se produce por separado en los volúmenes indicados en este cuadro. (2) El crudo Oriente, de tipo medio y agrio, incluye la parte del crudo Napo del Bloque 15 que se transporta por el SOTE, tal como se hacía antes de la declaratoria de caducidad del contrato entre el Estado y Occidental, el 15 de mayo de 2006. (3) Las exportaciones de crudo Napo, de tipo pesado y agrio, por parte de Petroecuador, se inician luego de declarada la caducidad del contrato entre el Estado y Occidental e incluyen desde enero de 2008, la participación del Estado en el Bloque 16 de Repsol YPF. Este crudo se transporta por el OCP.

FUENTE: PETROECUADOR.

### 4.1.3 EXPORTACIONES DE DERIVADOS DE PETRÓLEO DE PETROECUADOR (1)

#### Por producto

Período	TOTAL DERIVADOS			PETROECUADOR									
				FUEL OIL (2)			NAFTA (3)			OTROS (4)			
	Miles de barriles	Miles de dólares FOB	Valor unitario dólares/barril	Miles de barriles	Miles de dólares FOB	Valor unitario dólares/ barril	Miles de barriles	Miles de dólares FOB	Valor unitario dólares/ barril	Miles de barriles	Miles de dólares FOB	Valor unitario dólares/barril	
2003	11.632	232.286	19,97	8.764	151.669	17,31	2.868	80.617	28,11	-	-	-	
2004	13.556	333.942	24,63	11.005	226.671	20,60	2.551	107.270	42,05	-	-	-	
2005	12.799	470.596	36,77	10.690	353.086	33,03	2.109	117.510	55,72	-	-	-	
2006	13.615	599.874	44,06	11.923	488.810	41,00	1.691	111.064	65,66	-	-	-	
2007	15.160	846.094	55,81	13.161	694.694	52,78	1.254	100.944	80,47	-	-	-	
2008	15.074	1.137.404	75,46	13.236	975.205	73,68	1.837	162.199	88,28	-	-	-	
2009	12.334	675.125	54,74	10.861	590.298	54,35	1.474	84.827	57,57	-	-	-	
<b>2007</b>	Enero - septiembre	10.789	535.791	49,66	9.522	447.155	46,96	523	38.179	72,99	744	50.456	67,83
	Octubre	1.574	104.328	66,27	1.223	76.859	62,87	352	27.469	78,10	-	-	-
	Noviembre	1.581	116.700	73,82	1.397	99.545	71,28	184	17.156	93,08	-	-	-
	Diciembre	1.216	89.275	73,45	1.020	71.135	69,73	195	18.140	92,86	-	-	-
<b>2008</b>	Enero - septiembre	11.311	980.748	86,71	10.207	853.476	83,62	1.104	127.272	115,23	-	-	-
	Enero	1.545	107.926	69,86	1.545	107.926	69,86	-	-	-	-	-	-
	Febrero	977	70.184	71,86	787	52.989	67,29	189	17.196	90,90	-	-	-
	Marzo	1.011	72.428	71,64	1.011	72.428	71,64	-	-	-	-	-	-
	Abril	1.332	108.070	81,13	1.151	89.388	77,67	181	18.681	103,05	-	-	-
	Mayo	1.331	112.553	84,55	1.331	112.553	84,55	-	-	-	-	-	-
	Junio	966	98.917	102,35	786	75.745	96,35	180	23.172	128,53	-	-	-
	Julio	1.145	125.385	109,52	955	102.568	107,40	190	22.817	120,22	-	-	-
	Agosto	1.536	151.707	98,74	1.347	130.437	96,83	189	21.270	112,34	-	-	-
	Septiembre	1.468	133.579	91,02	1.293	109.442	84,64	175	24.137	138,24	-	-	-
	Octubre	916	60.713	66,31	549	36.802	67,08	367	23.911	65,16	-	-	-
	Noviembre	1.504	56.111	37,31	1.327	49.936	37,64	177	6.174	34,85	-	-	-
	Diciembre	1.343	39.832	29,65	1.155	34.991	30,31	189	4.841	25,65	-	-	-
<b>2009</b>	Enero - septiembre	9.866	504.111	51,09	8.766	445.188	50,78	1.100	58.922	53,56	-	-	-
	Enero	1.306	48.440	37,08	1.119	40.193	35,92	188	8.247	43,97	-	-	-
	Febrero	1.030	40.322	39,15	851	32.636	38,33	178	7.686	43,07	-	-	-
	Marzo	872	32.820	37,64	872	32.820	37,64	-	-	-	-	-	-
	Abril	1.387	60.749	43,81	1.199	51.784	43,19	188	8.965	47,77	-	-	-
	Mayo	970	53.041	54,70	795	41.912	52,75	175	11.129	63,54	-	-	-
	Junio	1.059	62.539	59,04	1.059	62.539	59,04	-	-	-	-	-	-
	Julio	1.172	70.305	60,01	994	59.921	60,30	178	10.384	58,41	-	-	-
	Agosto	1.145	76.409	66,74	1.145	76.409	66,74	-	-	-	-	-	-
	Septiembre	926	59.487	64,23	733	46.974	64,11	193	12.513	-	-	-	-
	Octubre	991	66.120	66,69	808	54.175	67,04	183	11.944	65,15	-	-	-
	Noviembre	741	53.955	72,77	551	39.995	72,54	190	13.960	73,43	-	-	-
	Diciembre	735	50.939	69,31	735	50.939	69,31	-	-	-	-	-	-
<b>2010</b>	Enero - septiembre	6.731	458.640	68,14	6.367	431.080	67,70	364	27.560	75,81	-	-	-
	Enero	727	50.872	69,98	727	50.872	69,98	-	-	-	-	-	-
	Febrero	752	51.895	68,97	752	51.895	68,97	-	-	-	-	-	-
	Marzo	371	26.726	71,95	371	26.726	71,95	-	-	-	-	-	-
	Abril	778	56.509	72,60	778	56.509	72,60	-	-	-	-	-	-
	Mayo	577	37.391	64,85	577	37.391	64,85	-	-	-	-	-	-
	Junio	969	66.263	68,38	793	52.418	66,14	176	13.844	78,44	-	-	-
	Julio	1.104	71.693	64,96	1.104	71.693	64,96	-	-	-	-	-	-
	Agosto	930	62.522	67,26	743	48.806	65,73	187	13.716	73,33	-	-	-
	Septiembre	523	34.769	66,51	523	34.769	66,51	-	-	-	-	-	-

(1) Hasta el 2006 las cifras son definitivas, 2007 y 2008 provisionales. (2) A partir de mayo del 2000, se produce Residuo que reemplaza a Fuel Oil #6. (3) Se refiere a gasolina. (4) Incluye diesel, gasoleo y otros derivados.  
**FUENTE:** Petroecuador.

#### 4.1.4 INGRESOS Y EGRESOS POR COMERCIALIZACIÓN INTERNA DE DERIVADOS IMPORTADOS (1)

Período	TOTAL DERIVADOS						NAFTA DE ALTO OCTANO					
	Volumen de importaciones (miles de barriles)	Precio promedio de importación (dólares/barril) (2)	Costo de importación (miles de dólares)	Precio promedio venta a nivel nacional (dólares/barril)	Ingreso por ventas internas importaciones (miles de dólares)	Diferencia entre ingresos y costos por ventas por ventas internas de importaciones (miles de dólares)	Volumen de importaciones (miles de barriles)	Precio promedio de importación (dólares/barril) (2)	Costo de importación (miles de dólares)	Precio promedio venta a nivel nacional (dólares/barril) (3)	Ingreso por ventas internas importaciones (miles de dólares)	Diferencia entre ingresos y costos por ventas por ventas internas de importaciones (miles de dólares)
	a=g+m+s	b=c/a	c=i+o+u	d=e/a	e=k+q+w	f=e-c	g	h=i/g	i	j	k=g*j	l=k-i
2004	17.347,8	47,8	828.727,0	31,9	553.714,8	-275.012,3	4.649,2	55,0	255.846,8	55,1	256.117,0	270,2
2005	22.172,7	66,5	1.474.438,4	33,6	744.747,2	-729.691,2	6.037,7	74,7	450.852,0	55,1	332.921,6	-117.930,4
2006	25.932,8	75,3	1.951.688,1	33,8	877.685,4	-1.074.002,7	6.176,3	84,8	523.908,0	55,1	340.511,2	-183.396,8
2007	29.328,9	83,0	2.434.862,1	34,4	1.008.472,2	-1.426.390,0	7.784,7	92,2	717.649,6	55,1	429.217,4	-288.432,3
2008	27.859,2	103,3	2.877.952,1	35,4	987.011,2	-1.890.941,0	7.413,1	108,8	806.372,3	55,2	408.972,5	-397.399,8
2009	32.179,2	69,6	2.239.052,9	35,9	1.153.693,8	-1.085.359,1	9.377,0	80,4	753.497,9	55,1	516.748,9	-236.749,0
<b>2008</b>												
Enero - septiembre	20.566,7	114,5	2.354.395,5	35,6	732.385,4	-1.622.010,0	5.541,3	122,7	679.969,4	55,2	305.783,3	-374.186,1
Enero	2.208,9	95,3	210.583,5	33,4	73.696,4	-136.887,1	479,9	97,6	46.839,7	55,1	26.462,7	-20.377,0
Febrero	1.673,3	92,3	154.469,2	33,0	55.135,8	-99.333,4	483,1	101,2	48.892,4	55,1	26.635,7	-22.256,7
Marzo	2.210,3	103,6	229.031,8	35,8	79.196,3	-149.835,5	721,8	110,1	79.484,7	55,2	39.809,6	-39.675,2
Abril	1.986,3	108,5	215.503,1	35,2	69.986,0	-145.517,1	738,5	120,7	89.124,3	55,1	40.722,3	-48.401,9
Mayo	1.989,1	119,7	238.072,2	33,7	66.954,5	-171.117,7	480,4	131,0	62.920,2	55,2	26.500,1	-36.420,1
Junio	2.452,2	139,1	341.212,8	36,2	88.880,0	-252.332,8	480,0	142,0	68.157,2	55,2	26.479,4	-41.677,7
Julio	2.728,9	124,7	340.287,5	36,9	100.576,3	-239.711,2	719,3	141,4	101.695,9	55,2	39.687,4	-62.008,5
Agosto	2.729,4	121,0	330.134,7	36,7	100.231,5	-229.903,2	718,6	128,0	91.960,4	55,2	39.678,3	-52.282,0
Septiembre	2.588,4	114,0	295.100,6	37,8	97.728,6	-197.372,0	719,8	126,3	90.894,6	55,3	39.807,7	-51.087,0
Octubre	2.452,9	88,8	217.828,4	35,8	87.765,1	-130.063,3	720,1	89,8	64.636,4	55,2	39.735,7	-24.900,6
Noviembre	2.612,7	65,4	170.924,8	35,3	92.175,7	-78.749,1	606,6	57,6	34.913,6	55,1	33.422,2	-1.491,3
Diciembre	2.226,9	60,5	134.803,5	33,5	74.684,9	-60.118,6	545,2	49,3	26.853,0	55,1	30.031,3	3.178,3
<b>2009</b>												
Enero - septiembre	22.499,5	64,1	1.442.786,1	35,5	799.015,4	-643.770,7	6.835,9	76,6	523.647,4	55,1	376.666,3	-146.981,1
Enero	2.468,4	56,1	138.464,6	37,5	92.468,7	-45.995,9	1.047,8	60,7	63.604,3	55,1	57.715,2	-5.889,1
Febrero	2.004,6	55,7	111.581,5	34,5	69.085,8	-42.495,7	496,6	66,7	33.124,7	55,1	27.354,2	-5.770,4
Marzo	2.779,2	54,5	151.350,7	35,7	99.091,9	-52.258,8	979,5	68,2	66.828,1	55,1	53.957,3	-12.870,9
Abril	2.709,3	58,9	159.464,4	36,8	99.710,9	-59.753,5	1.035,5	72,4	74.959,3	55,1	57.048,4	-17.910,9
Mayo	2.479,3	61,6	152.619,0	33,1	82.157,4	-70.461,7	498,4	78,6	39.166,6	55,1	27.459,5	-11.707,1
Junio	1.939,4	63,3	122.810,7	32,6	63.219,7	-59.591,0	485,1	79,4	38.536,0	55,1	26.738,3	-11.797,8
Julio	2.267,1	71,7	162.611,2	33,4	75.621,3	-86.989,9	526,5	97,0	51.068,5	55,1	29.019,5	-22.049,0
Agosto	3.394,6	76,2	258.715,3	39,2	133.041,3	-125.673,9	1.244,5	86,4	107.560,7	55,1	68.612,6	-38.948,1
Septiembre	2.457,6	75,3	185.168,7	34,4	84.618,4	-100.550,4	521,9	93,5	48.799,2	55,1	28.761,4	-20.037,8
Octubre	2.717,8	85,2	231.546,2	36,5	99.095,7	-132.450,5	784,8	97,8	76.733,9	55,1	43.253,1	-33.480,8
Noviembre	3.166,8	76,4	241.793,5	35,5	112.490,6	-129.302,9	736,0	70,3	51.762,7	55,1	40.576,3	-11.186,4
Diciembre	3.795,2	85,1	322.927,2	37,7	143.092,1	-179.835,0	1.020,4	99,3	101.353,9	55,1	56.253,2	-45.100,7
<b>2010</b>												
Enero - septiembre	30.878,1	88,0	2.716.342,2	38,4	1.185.016,7	-1.531.325,5	9.550,2	97,1	927.233,7	55,2	526.715,9	-400.517,8
Enero	3.165,7	87,9	278.239,2	36,7	116.106,8	-162.132,5	753,2	98,4	74.123,1	55,1	41.531,1	-32.592,0
Febrero	2.847,7	84,4	240.437,4	37,7	107.457,1	-132.980,2	745,2	93,4	69.629,7	55,1	41.092,9	-28.536,8
Marzo	3.387,5	88,4	299.290,9	38,2	129.524,1	-169.766,8	1.141,8	101,5	115.890,3	55,2	62.984,6	-52.905,6
Abril	3.568,0	92,7	330.726,7	38,3	136.526,8	-194.199,9	1.041,9	103,5	107.809,7	55,2	57.480,5	-50.329,2
Mayo	4.309,2	92,5	398.533,8	39,9	171.875,5	-226.658,3	1.508,5	101,0	152.320,8	55,1	83.191,3	-69.129,5
Junio	3.302,0	86,3	284.933,2	38,3	126.533,5	-158.399,7	1.035,0	93,2	96.479,0	55,1	57.071,2	-39.407,7
Julio	3.351,3	86,9	291.159,5	38,6	129.364,0	-161.795,4	994,5	95,6	95.113,2	55,2	54.851,6	-40.261,6
Agosto	3.001,9	84,9	254.791,2	37,0	111.058,3	-143.732,9	765,9	92,8	71.109,8	55,1	42.235,1	-28.874,8
Septiembre	3.944,9	85,7	338.230,3	39,7	156.570,6	-181.659,7	1.564,1	92,5	144.758,2	55,2	86.277,7	-58.480,5

... / ...

#### 4.1.4 INGRESOS Y EGRESOS POR COMERCIALIZACIÓN INTERNA DE DERIVADOS IMPORTADOS (1) (Cont.)

Período	DIESEL						GAS LICUADO DE PETRÓLEO						
	Volumen de importaciones (miles de barriles)	Precio promedio de importación (dólares/barril) (2)	Costo de importación (miles de dólares)	Precio promedio venta a nivel nacional (dólares/barril) (3)	Ingreso por ventas internas importaciones (miles de dólares)	Diferencia entre ingresos y costos por ventas internas de importaciones (miles de dólares)	Volumen de importaciones (miles de barriles)	Precio promedio de importación (dólares/barril) (2)	Costo de importación (miles de dólares)	Precio promedio venta a nivel nacional (dólares/barril) (3)	Ingreso por ventas internas importaciones (miles de dólares)	Diferencia entre ingresos y costos por ventas internas de importaciones (miles de dólares)	
	m	n=o/m	o	p	q=m*p	r=q-o	s	t=u/s	u	v	w=s*v	x=w-u	
2004	5.539,9	53,4	295.702,3	40,4	223.930,3	-71.772,1	7.158,7	38,7	277.177,9	10,3	73.667,5	-203.510,4	
2005	8.122,3	79,8	648.293,3	40,6	330.004,7	-318.288,5	8.012,7	46,8	375.293,2	10,2	81.820,9	-293.472,2	
2006	11.324,7	83,9	949.904,6	39,7	449.987,5	-499.917,1	8.431,9	56,7	477.875,6	10,3	87.186,7	-390.688,9	
2007	11.844,5	91,4	1.082.695,1	40,1	475.377,4	-607.317,7	9.699,7	65,4	634.517,4	10,7	103.877,4	-530.640,0	
2008	11.159,6	126,0	1.405.610,8	41,9	468.075,9	-937.534,8	9.286,4	71,7	665.969,0	11,8	109.962,7	-556.006,3	
2009	13.674,8	78,6	1.074.234,4	39,1	535.103,5	-539.130,9	9.127,5	45,1	411.320,6	11,2	101.841,4	-309.479,3	
<b>2008</b>	<b>Enero - septiembre</b>	<b>8.047,3</b>	<b>137,6</b>	<b>1.107.046,6</b>	<b>42,5</b>	<b>342.102,7</b>	<b>-764.943,9</b>	<b>6.978,1</b>	<b>81,3</b>	<b>567.379,5</b>	<b>12,1</b>	<b>84.499,5</b>	<b>-482.880,0</b>
	Enero	927,2	111,2	103.102,5	41,1	38.065,4	-65.037,1	801,8	75,6	60.641,3	11,4	9.168,3	-51.473,0
	Febrero	478,9	112,4	53.807,0	41,7	19.946,5	-33.860,5	711,3	72,8	51.769,8	12,0	8.553,5	-43.216,2
	Marzo	715,4	127,5	91.177,5	41,9	30.007,2	-61.170,3	773,2	75,5	58.369,6	12,1	9.379,6	-48.990,1
	Abril	475,0	134,4	63.846,9	42,2	20.056,4	-43.790,5	772,8	80,9	62.531,9	11,9	9.207,2	-53.324,7
	Mayo	711,9	149,0	106.105,8	43,2	30.732,5	-75.373,3	796,8	86,7	69.046,3	12,2	9.721,9	-59.324,3
	Junio	1.229,3	166,2	204.346,8	43,7	53.776,6	-150.570,3	742,9	92,5	68.708,8	11,6	8.624,0	-60.084,8
	Julio	1.185,6	137,6	163.093,2	42,6	50.503,8	-112.589,4	823,9	91,6	75.498,4	12,6	10.385,1	-65.113,3
	Agosto	1.190,7	144,5	172.011,1	42,3	50.344,7	-121.666,4	820,1	80,7	66.163,2	12,4	10.208,5	-55.954,8
	Septiembre	1.133,4	131,9	149.555,7	42,9	48.669,5	-100.886,1	735,2	74,3	54.650,3	12,6	9.251,4	-45.398,9
	Octubre	935,7	121,2	113.362,3	41,5	38.789,2	-74.573,1	797,1	50,0	39.829,8	11,6	9.240,2	-30.589,5
	Noviembre	1.240,2	86,0	106.597,0	40,6	50.343,3	-56.253,7	766,0	38,4	29.414,2	11,0	8.410,1	-21.004,1
	Diciembre	936,4	83,9	78.604,9	39,3	36.840,8	-41.764,1	745,3	39,4	29.345,6	10,5	7.812,9	-21.532,7
<b>2009</b>	<b>Enero - septiembre</b>	<b>8.831,0</b>	<b>70,9</b>	<b>625.923,8</b>	<b>39,3</b>	<b>347.489,9</b>	<b>-278.433,8</b>	<b>6.832,7</b>	<b>42,9</b>	<b>293.214,9</b>	<b>11,0</b>	<b>74.859,1</b>	<b>-218.355,8</b>
	Enero	695,9	65,1	45.279,2	39,2	27.246,9	-18.032,3	724,7	40,8	29.581,1	10,4	7.506,5	-22.074,5
	Febrero	890,3	62,4	55.570,4	39,4	35.116,6	-20.453,8	617,7	37,1	22.886,4	10,7	6.614,9	-16.271,5
	Marzo	917,4	55,9	51.258,7	38,9	35.712,4	-15.546,3	882,3	37,7	33.263,9	10,7	9.422,3	-23.841,6
	Abril	868,5	62,9	54.659,7	39,2	34.024,5	-20.635,2	805,3	37,1	29.845,4	10,7	8.638,1	-21.207,4
	Mayo	1.180,4	68,5	80.807,9	39,1	46.140,8	-34.667,2	800,5	40,8	32.644,5	10,7	8.557,1	-24.087,4
	Junio	720,2	70,1	50.504,7	39,5	28.458,7	-22.046,1	734,0	46,0	33.769,9	10,9	8.022,8	-25.747,1
	Julio	946,2	78,2	74.035,5	39,8	37.683,9	-36.351,6	794,5	47,2	37.507,3	11,2	8.917,9	-28.589,3
	Agosto	1.413,9	81,1	114.672,8	39,5	55.905,4	-58.767,4	736,2	49,6	36.481,8	11,6	8.523,4	-27.958,4
	Septiembre	1.198,2	82,7	99.134,8	39,4	47.200,9	-51.933,9	737,5	50,5	37.234,7	11,7	8.656,2	-28.578,6
	Octubre	1.196,0	98,2	117.490,6	39,4	47.160,8	-70.329,8	736,9	50,6	37.321,7	11,8	8.681,8	-28.639,9
	Noviembre	1.665,1	90,4	150.596,6	37,7	62.801,9	-87.794,7	765,7	51,5	39.434,2	11,9	9.112,4	-30.321,8
	Diciembre	1.982,7	90,9	180.223,4	39,2	77.650,9	-102.572,6	792,1	52,2	41.349,8	11,6	9.188,1	-32.161,8
<b>2010</b>	<b>Enero - septiembre</b>	<b>14.315,9</b>	<b>93,7</b>	<b>1.342.041,0</b>	<b>39,9</b>	<b>571.622,3</b>	<b>-770.418,7</b>	<b>7.012,0</b>	<b>63,8</b>	<b>447.067,4</b>	<b>12,4</b>	<b>86.678,5</b>	<b>-360.388,9</b>
	Enero	1.677,4	93,5	156.795,1	39,3	65.920,3	-90.874,9	735,1	64,4	47.321,0	11,8	8.655,4	-38.665,6
	Febrero	1.487,8	88,3	131.354,4	39,6	58.925,0	-72.429,4	614,6	64,2	39.453,3	12,1	7.439,3	-32.014,0
	Marzo	1.425,5	91,6	130.592,8	39,5	56.248,6	-74.344,2	820,3	64,2	52.807,8	12,5	10.290,9	-42.516,9
	Abril	1.735,9	97,8	169.748,6	39,9	69.247,2	-100.501,4	790,3	67,3	53.168,4	12,4	9.799,2	-43.369,3
	Mayo	1.937,9	98,7	191.242,1	40,3	78.037,2	-113.204,9	862,7	63,7	54.971,0	12,3	10.647,0	-44.324,0
	Junio	1.507,4	93,2	140.479,3	40,0	60.259,5	-80.219,8	759,6	63,2	47.974,9	12,1	9.202,7	-38.772,2
	Julio	1.624,2	93,3	151.514,4	40,5	65.719,9	-85.794,5	732,6	60,8	44.531,8	12,0	8.792,5	-35.739,3
	Agosto	1.449,6	93,1	134.932,2	40,6	58.825,9	-76.106,3	786,4	62,0	48.749,2	12,7	9.997,3	-38.751,8
	Septiembre	1.470,3	92,1	135.382,1	39,7	58.438,7	-76.943,4	910,5	63,8	58.090,0	13,0	11.854,2	-46.235,8

(1) Se registran los volúmenes de los productos importados cuando éstos llegan al país. Considera únicamente Nafta de Alto Octano, Diesel y Gas Licuado de Petróleo. (2) No incluye valor del IVA, gastos operacionales, pago de tributos por nacionalización del producto en aduanas, valor pago CORPEI y costo de seguro que suman aproximadamente 14.5% del valor C&F. (3) Se obtiene dividiendo los valores totales de ventas internas para los volúmenes totales vendidos en el mercado interno, para el caso de la nafta de alto octano se considera el precio de la gasolina extra que la utiliza como insumo intermedio. (4) Se incluye la gasolina extra convenios Venezuela y Uruguay.

FUENTE: PETROECUADOR.

## SECTOR REAL

## ÍNDICE DEL SALARIO REAL (Base, Enero – Diciembre de 2004 = 100)

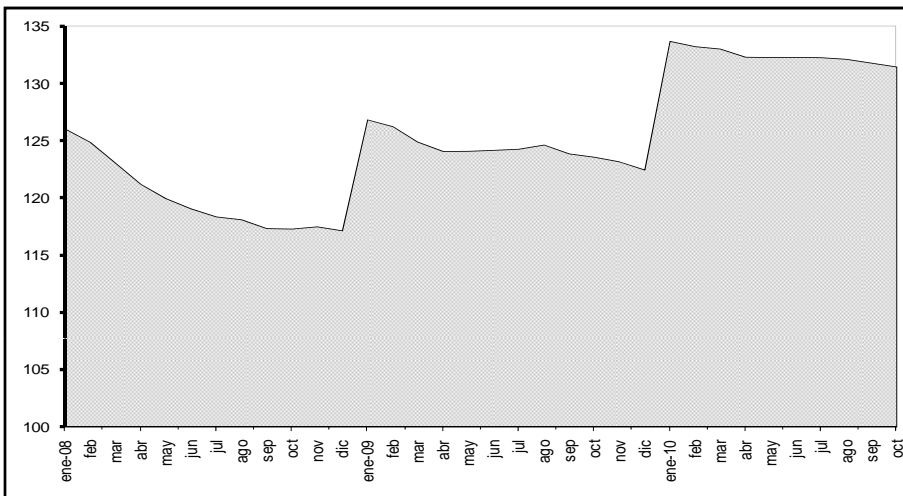

## ÍNDICE DE PRECIOS AL CONSUMIDOR (Porcentaje de Variación Anual a Fin de Período)

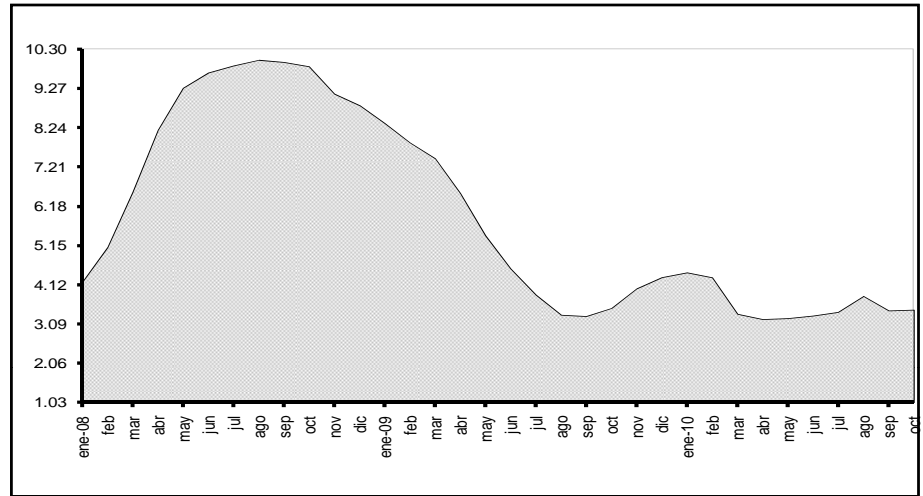

## PIB TRIMESTRAL REAL (Tasa de Variación t / t-1)

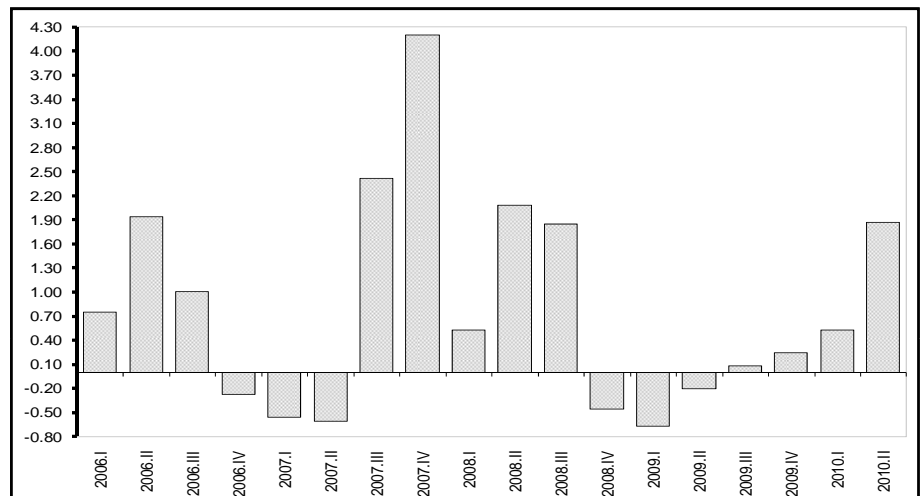

## 4.2.1 ÍNDICE DE PRECIOS AL CONSUMIDOR

### Familias de ingresos altos, medios y bajos

Año base: enero - diciembre de 2004 = 100

Período	TOTAL Ponderación 100,0%			ALIMENTOS Y BEBIDAS NO ALCOHÓLICAS, 25,1 %		BEBIDAS ALCOHÓLICAS, TABACO Y ESTUPEFA- CIENTES 0,9 %		PRENDAS DE VESTIR Y CALZADO 9,0 %		ALOJAMIENTO, AGUA, GAS, ELECTRICIDAD Y OTROS 10,2 %		MUEBLES, Y ARTICULOS PARA EL HOGAR Y PARA CONSER- VACIÓN ORDINARIA DEL HOGAR 6,1%		
	Índice	Variación porcentual			Índice	Varia- ción porcen- tual anual	Índice	Varia- ción porcen- tual anual	Índice	Varia- ción porcen- tual anual	Índice	Varia- ción porcen- tual anual	Índice	Varia- ción porcen- tual anual
		Anual	Mensual	Acumulada										
<b>Promedio anual</b>														
2005	102,08	2,12	0,26	102,90	2,73	106,14	6,59	99,61	-0,25	102,87	3,37	99,53	-0,11	
2006	105,45	3,30	0,24	108,74	3,68	110,02	3,66	100,25	0,64	107,81	4,81	101,70	2,18	
2007	107,85	2,28	0,27	112,28	3,25	115,58	3,05	101,08	0,83	110,32	2,32	105,00	3,24	
2008	116,91	8,40	0,71	131,19	16,84	137,97	19,38	107,50	6,35	115,30	4,52	118,67	13,02	
2009	122,94	5,16	0,35	138,91	5,89	155,81	12,93	114,04	6,08	117,80	2,17	128,64	8,40	
<b>A diciembre</b>														
2005	103,46	3,14	0,30	105,34	5,29	107,26	1,10	98,80	-1,13	104,81	4,17	100,22	0,77	
2006	106,43	2,87	-0,03	110,05	4,47	113,30	5,63	100,90	2,12	108,34	3,56	102,60	2,38	
2007	109,97	3,32	0,57	116,34	5,72	116,72	3,01	102,98	2,06	112,45	3,60	108,57	5,82	
2008	119,68	8,83	0,29	134,95	16,00	144,70	23,97	109,94	6,76	116,26	3,39	124,53	14,70	
2009	124,84	4,31	0,58	141,02	4,49	157,61	8,92	115,81	5,34	119,47	2,76	130,03	4,41	
<b>2007</b>														
Enero	106,75	2,68	0,30	110,45	3,60	113,67	5,09	100,86	2,07	108,79	3,28	102,75	2,38	
Febrero	106,82	2,03	0,07	110,57	1,83	113,76	2,73	100,78	0,85	109,10	2,83	105,83	2,92	
Marzo	106,92	1,47	0,10	110,96	0,45	114,78	0,82	100,66	0,82	109,45	2,09	103,20	1,73	
Abril	106,91	1,39	-0,01	110,63	0,45	115,29	0,54	100,49	0,07	109,68	1,86	103,25	1,59	
Mayo	106,95	1,56	0,03	110,16	1,65	115,03	3,91	100,65	0,10	109,89	1,95	103,91	2,19	
Junio	107,36	2,19	0,39	111,53	3,83	115,35	6,32	100,27	0,03	110,21	1,92	104,38	2,71	
Julio	107,81	2,58	0,47	112,97	5,38	115,70	6,60	100,74	-0,74	110,48	1,84	104,84	3,09	
Agosto	107,89	2,58	0,07	113,34	4,94	116,37	6,83	100,88	0,68	110,68	2,88	105,35	3,21	
Septiembre	108,65	2,36	0,71	113,50	3,47	116,44	4,77	101,18	0,49	110,90	2,53	106,41	3,21	
Octubre	108,80	2,36	0,13	113,50	3,47	116,44	4,77	101,86	1,01	110,98	2,19	106,85	4,40	
Noviembre	109,34	2,70	0,50	114,73	3,89	117,06	3,07	102,70	2,07	111,22	2,24	107,64	5,10	
Diciembre	109,97	3,32	0,57	116,34	5,72	116,72	3,01	102,98	2,06	112,45	3,60	108,57	5,82	
<b>2008</b>														
Enero	111,22	4,19	1,14	118,95	7,69	131,44	15,63	104,02	3,13	112,96	3,83	109,73	6,79	
Febrero	112,77	5,19	0,94	121,10	9,33	132,64	16,60	104,68	3,42	113,38	3,11	111,11	8,04	
Marzo	113,93	6,50	1,48	125,74	13,31	135,16	17,75	104,73	4,04	114,48	4,60	114,09	10,53	
Abril	115,66	8,18	1,52	129,40	16,97	136,15	18,62	105,84	5,32	115,12	4,97	116,40	12,73	
Mayo	116,88	9,29	1,05	132,29	20,09	137,31	19,37	106,99	6,30	115,57	5,17	117,83	13,40	
Junio	117,76	9,69	0,76	134,19	20,32	137,84	19,50	107,84	7,55	116,00	5,25	119,23	14,22	
Julio	118,45	9,87	0,59	135,22	19,69	138,23	19,47	108,52	8,92	116,08	5,06	120,33	14,88	
Agosto	118,70	10,02	0,21	135,43	20,55	138,96	19,41	108,82	7,86	116,14	4,94	121,09	14,94	
Septiembre	119,48	9,97	0,21	136,38	20,50	139,40	19,72	109,17	7,89	116,03	4,63	122,45	15,08	
Octubre	119,33	9,85	0,68	135,88	19,72	139,83	19,78	109,81	7,80	115,92	4,18	123,82	15,48	
Noviembre	119,33	9,13	-0,16	134,48	17,25	143,42	22,51	109,69	6,80	115,79	4,11	125,79	15,04	
Diciembre	119,68	8,83	-0,29	134,95	16,00	144,70	23,97	109,94	6,76	116,26	3,39	124,53	14,70	
<b>2009</b>														
Enero	120,52	8,36	0,71	136,71	14,93	146,74	11,64	110,13	5,87	116,54	3,17	125,24	14,13	
Febrero	121,09	7,85	0,49	137,18	13,07	148,17	11,71	110,77	6,01	116,99	3,00	126,72	14,04	
Marzo	122,41	7,44	1,09	139,58	17,18	150,57	15,10	111,37	8,07	117,26	2,43	127,88	11,82	
Abril	123,41	6,52	0,93	140,98	11,01	152,52	12,97	112,81	7,53	117,41	1,99	129,39	11,82	
Mayo	123,20	5,41	-0,01	140,42	6,14	157,63	14,28	114,80	6,81	117,20	1,41	129,52	9,92	
Junio	123,10	4,54	-0,08	139,60	4,03	157,11	13,98	114,61	6,28	117,51	1,30	128,52	7,80	
Julio	123,01	3,85	-0,07	139,13	2,89	155,55	12,53	114,80	6,28	117,69	1,39	128,80	6,95	
Agosto	122,65	3,33	-0,30	137,40	1,46	158,82	14,29	114,41	5,14	117,84	1,46	128,71	6,29	
Septiembre	123,41	3,99	0,63	137,40	0,76	159,03	1,40	114,80	4,08	118,26	2,97	129,37	5,65	
Octubre	123,71	3,50	0,34	138,49	1,92	158,27	0,76	115,20	4,02	118,05	2,08	130,55	5,00	
Noviembre	124,12	3,50	0,34	138,01	3,37	158,01	0,18	115,20	4,02	118,05	2,08	130,55	5,00	
Diciembre	124,84	4,31	0,58	141,02	4,29	157,61	8,92	115,81	5,34	119,47	2,76	130,03	4,41	
<b>2010</b>														
Enero	125,87	4,44	0,83	143,45	4,93	158,02	7,69	116,76	6,03	119,43	2,48	130,37	4,10	
Febrero	126,30	4,31	0,34	144,24	1,17	158,51	6,97	117,71	5,07	119,79	2,79	131,15	3,50	
Marzo	126,51	3,35	-0,16	144,89	3,80	160,09	2,91	118,02	4,28	119,94	2,39	131,14	2,79	
Abril	127,16	3,35	0,16	146,11	1,86	160,67	6,01	118,73	2,97	120,08	2,79	131,14	2,79	
Mayo	127,17	3,24	0,02	145,38	3,69	160,67	6,01	118,73	2,97	120,08	2,79	131,14	2,79	
Junio	127,17	3,30	-0,01	145,38	4,05	160,67	6,01	118,73	2,97	120,08	2,79	131,14	2,79	
Julio	127,20	3,40	0,02	145,18	4,35	167,19	7,48	119,71	4,28	120,98	2,80	131,72	2,27	
Agosto	127,33	3,82	0,11	145,35	5,78	168,06	5,82	119,50	4,45	121,15	2,81	131,83	2,42	
Septiembre	127,66	3,44	0,26	145,13	5,61	167,66	3,43	119,15	3,79	121,33	2,60	132,29	2,26	
Octubre	127,99	3,46	0,25	145,97	5,40	168,61	6,57	119,39	3,63	121,46	2,91	132,46	2,24	

... / ...

## 4.2.1 ÍNDICE DE PRECIOS AL CONSUMIDOR (Cont.)

### Familias de ingresos altos, medios y bajos

Año base: enero - diciembre de 2004 = 100

Período	SALUD 6,0 %		TRANSPORTE 13,6%		COMUNICACIONES 4,4%		RECREACIÓN Y CULTURA 5,9%		EDUCACIÓN 6,8%		RESTAURANTES Y HO- TELES 6,8%		BIENES Y SERVICIOS DIVERSOS 5,2%		
	Índice	Variación porcentual anual	Índice	Variación porcentual anual	Índice	Variación porcentual anual	Índice	Variación porcentual anual	Índice	Variación porcentual anual	Índice	Variación porcentual anual	Índice	Variación porcentual anual	
<b>Promedio anual</b>															
2005	101.33	0.97	102.24	2.28	98.45	-1.81	102.53	2.66	109.35	9.86	100.97	0.80	98.13	-2.12	
2006	102.89	1.54	105.01	2.71	97.73	-0.73	101.72	-0.79	118.98	8.81	102.45	1.47	98.67	0.55	
2007	105.29	2.33	107.86	2.71	97.18	-0.56	99.78	-1.91	125.28	5.29	104.05	1.56	98.73	0.06	
2008	108.62	3.16	110.85	2.78	95.61	-1.61	101.25	1.48	131.23	4.75	114.03	9.59	108.01	9.40	
2009	112.19	3.29	113.23	2.14	95.94	0.34	103.30	2.03	136.34	3.89	122.67	7.58	124.75	15.49	
<b>A diciembre</b>															
2005	101.60	0.73	103.22	2.13	98.28	-0.58	103.05	2.71	115.12	11.55	101.08	0.60	98.60	-0.39	
2006	103.89	2.25	106.05	2.74	97.57	-0.72	100.86	-2.12	122.76	6.64	103.37	2.27	98.27	-0.33	
2007	105.79	1.83	108.44	2.25	96.94	-0.64	100.00	-0.85	128.54	4.71	105.57	2.14	99.66	1.41	
2008	109.20	3.23	112.29	3.55	95.98	-0.99	102.62	2.62	134.38	4.55	118.17	11.93	113.12	13.50	
2009	113.24	3.70	113.96	1.48	95.83	-0.16	105.47	2.78	139.46	3.78	125.88	6.52	128.98	14.03	
<b>2007</b>	Enero	104.10	2.47	107.12	3.32	97.54	-0.88	100.32	-2.44	122.76	6.64	103.90	2.07	98.62	0.07
	Febrero	104.74	2.92	107.41	3.32	97.52	-0.68	100.19	-2.58	123.76	6.64	103.19	1.30	98.45	-0.43
	Marzo	104.88	2.61	107.23	3.60	97.49	-0.51	100.13	-2.51	123.76	6.64	102.85	1.14	98.38	-0.72
	Abril	104.77	2.17	107.38	2.55	97.44	-0.29	99.22	-2.88	123.86	4.60	103.47	1.43	98.13	-0.74
	Mayo	105.08	2.17	107.38	2.55	97.34	-0.39	99.47	-2.64	124.26	4.94	103.67	1.37	98.11	-0.71
	Junio	104.98	1.69	107.71	2.82	97.23	-0.52	99.82	-1.92	124.27	4.94	103.36	1.24	98.26	-0.58
	Julio	105.65	2.19	107.85	2.64	97.06	-0.60	99.83	-1.41	124.27	4.94	103.52	1.23	98.66	-0.19
	Agosto	105.73	2.13	108.31	2.88	97.05	-0.52	98.93	-2.07	124.27	4.94	104.23	1.73	98.74	-0.35
	Septiembre	105.79	2.60	108.64	2.94	96.81	-0.65	99.99	-1.08	128.51	5.00	104.63	1.40	99.23	0.45
	Octubre	106.06	2.43	108.34	2.08	96.91	-0.46	99.71	-1.40	128.53	4.94	104.93	1.60	98.92	0.72
	Noviembre	105.94	2.36	108.55	2.21	96.86	-0.58	99.73	-1.02	128.54	4.71	105.30	2.07	99.61	1.82
	Diciembre	105.79	1.83	108.44	2.25	96.94	-0.64	100.00	-0.85	128.54	4.71	105.57	2.14	99.66	1.41
<b>2008</b>	Enero	106.20	2.02	108.96	1.72	95.53	-2.06	100.59	0.27	128.54	4.71	107.40	3.37	100.81	2.22
	Febrero	106.99	2.15	109.37	1.83	94.61	-2.98	100.87	0.67	128.54	4.71	108.42	5.08	102.41	4.02
	Marzo	107.94	2.92	109.69	2.32	94.55	-3.02	100.48	0.35	128.54	4.71	109.48	6.45	104.51	6.22
	Abril	108.25	3.33	109.90	2.39	94.81	-2.70	101.48	2.28	130.35	5.24	111.79	8.04	106.25	8.28
	Mayo	108.83	3.57	110.24	2.66	94.91	-2.50	101.38	1.92	130.35	4.90	114.00	9.97	106.55	8.61
	Junio	108.95	3.79	110.59	2.67	96.08	-1.17	101.43	1.62	130.45	4.98	114.37	10.65	107.61	9.52
	Julio	109.53	3.67	110.95	2.87	96.20	-0.88	101.38	1.55	130.45	4.98	116.01	12.07	109.33	10.81
	Agosto	109.47	3.54	111.58	3.02	96.22	-0.86	100.71	1.81	130.45	4.98	116.19	11.48	110.46	11.88
	Septiembre	109.47	3.70	112.06	3.14	96.28	-0.56	100.93	0.94	134.00	4.27	117.27	12.08	111.00	11.87
	Octubre	109.71	3.70	112.31	3.66	96.18	-0.74	101.01	1.30	134.38	4.55	117.66	12.14	111.53	12.75
	Noviembre	109.09	2.97	112.29	3.44	96.02	-0.86	102.12	1.40	134.38	4.55	117.56	11.64	112.55	12.99
	Diciembre	109.20	3.23	112.29	3.55	95.98	-0.99	102.62	2.62	134.38	4.55	118.17	11.93	113.12	13.50
<b>2009</b>	Enero	110.89	4.42	112.81	3.53	95.96	0.45	102.64	2.03	134.38	4.55	119.32	11.09	114.05	13.13
	Febrero	111.37	4.09	113.00	3.32	95.62	1.07	101.37	0.50	134.38	4.55	120.55	11.19	115.43	12.72
	Marzo	111.57	3.36	113.10	3.11	96.06	1.60	102.19	1.70	134.38	4.55	120.82	10.35	122.30	17.03
	Abril	111.75	3.23	112.91	2.75	96.13	1.39	103.21	1.70	135.08	3.63	121.37	8.57	124.73	17.39
	Mayo	112.30	3.19	112.91	2.75	96.24	1.41	103.08	1.67	134.71	3.34	121.92	6.94	125.64	17.92
	Junio	112.50	3.40	112.99	2.77	96.19	0.99	103.03	1.88	134.76	3.30	122.26	6.92	126.92	17.94
	Julio	112.27	2.50	112.99	1.84	95.88	-0.34	103.01	1.60	134.76	3.30	122.47	5.27	127.12	16.27
	Agosto	112.11	2.41	113.16	1.42	95.85	-0.38	102.83	2.10	134.76	3.30	122.87	5.75	127.73	15.63
	Septiembre	112.55	2.59	113.58	1.35	95.89	-0.40	104.56	3.60	140.47	4.83	123.95	5.70	127.66	15.00
	Octubre	112.61	3.08	113.62	1.16	95.81	-0.39	104.69	3.65	139.47	3.79	125.20	6.41	127.17	14.02
	Noviembre	113.09	3.66	113.72	1.28	95.82	-0.21	103.55	1.40	139.46	3.78	125.37	6.65	129.22	14.81
	Diciembre	113.24	3.70	113.96	1.48	95.83	-0.16	105.47	2.78	139.46	3.78	125.88	6.52	128.98	14.03
<b>2010</b>	Enero	114.52	3.27	114.31	1.33	95.92	-0.04	106.72	3.97	139.46	3.78	127.30	6.69	129.38	13.44
	Febrero	115.05	3.31	114.32	1.17	95.95	0.35	106.28	3.84	139.46	3.78	127.85	6.05	129.57	13.72
	Marzo	115.48	3.50	114.59	1.32	95.95	-0.12	105.49	3.23	139.46	3.78	128.19	6.10	128.56	5.12
	Abril	116.02	3.83	114.69	1.58	95.84	-0.30	105.58	2.30	140.71	4.17	129.25	6.49	128.47	3.00
	Mayo	115.99	3.29	114.93	1.79	95.85	-0.41	105.53	2.38	139.58	3.62	129.31	6.07	129.25	2.87
	Junio	116.29	3.33	114.90	1.69	95.82	-0.39	105.21	2.11	139.57	3.57	129.67	6.03	129.20	1.79
	Julio	116.43	3.71	115.05	1.83	95.83	-0.04	105.34	2.26	139.57	3.57	130.09	6.22	128.87	1.38
	Agosto	116.92	4.29	115.03	1.65	95.84	-0.01	105.38	2.48	139.57	3.57	130.06	5.85	129.89	1.69
	Septiembre	117.37	4.28	115.07	1.31	96.45	0.59	104.97	0.39	143.82	2.39	130.47	5.26	130.27	2.05
	Octubre	117.32	4.19	115.25	1.44	97.14	1.38	105.11	0.40	144.00	3.25	130.73	4.41	129.70	1.99

FUENTE: Instituto Nacional de Estadística y Censos.

## 4.2.2 SALARIO UNIFICADO Y COMPONENTES SALARIALES

### Percibidas por un trabajador del Sector Privado

En dólares

Período	Remuneraciones Unificadas	Décimo Tercero	Décimo Cuarto	TOTAL	IPC	SALARIO REAL (1)
<b>2007</b>						
Enero	170,00	-	-	170,00	106,75	159,25
Febrero	170,00	-	-	170,00	106,82	159,14
Marzo	170,00	-	-	170,00	106,92	158,99
Abril	170,00	-	-	170,00	106,91	159,01
Mayo	170,00	-	-	170,00	106,95	158,96
Junio	170,00	-	-	170,00	107,36	158,35
Julio	170,00	-	-	170,00	107,81	157,69
Agosto	170,00	-	170,00	340,00	107,89	315,14
Septiembre	170,00	-	-	170,00	108,65	156,46
Octubre	170,00	-	-	170,00	108,80	156,25
Noviembre	170,00	-	-	170,00	109,34	155,48
Diciembre	170,00	169,17	-	339,17	109,97	308,43
<b>2008</b>						
Enero	200,00	-	-	200,00	111,22	179,82
Febrero	200,00	-	-	200,00	112,27	178,14
Marzo	200,00	-	-	200,00	113,93	175,54
Abril	200,00	-	-	200,00	115,66	172,92
Mayo	200,00	-	-	200,00	116,88	171,12
Junio	200,00	-	-	200,00	117,76	169,84
Julio	200,00	-	-	200,00	118,45	168,85
Agosto	200,00	-	200,00	400,00	118,70	336,99
Septiembre	200,00	-	-	200,00	119,48	167,39
Octubre	200,00	-	-	200,00	119,52	167,34
Noviembre	200,00	-	-	200,00	119,33	167,61
Diciembre	200,00	197,50	-	397,50	119,68	332,14
<b>2009</b>						
Enero (2)	218,00	-	-	218,00	120,52	180,88
Febrero	218,00	-	-	218,00	121,09	180,04
Marzo	218,00	-	-	218,00	122,41	178,09
Abril	218,00	-	-	218,00	123,21	176,94
Mayo	218,00	-	-	218,00	123,20	176,95
Junio	218,00	-	-	218,00	123,10	177,09
Julio	218,00	-	-	218,00	123,01	177,22
Agosto	218,00	-	218,00	436,00	122,65	355,48
Septiembre	218,00	-	-	218,00	123,41	176,64
Octubre	218,00	-	-	218,00	123,71	176,22
Noviembre	218,00	-	-	218,00	124,12	175,63
Diciembre	218,00	216,50	-	434,50	124,84	348,05
<b>2010</b>						
Enero (3)	240,00	-	-	240,00	125,87	190,67
Febrero	240,00	-	-	240,00	126,30	190,02
Marzo	240,00	-	-	240,00	126,51	189,71
Abril	240,00	-	-	240,00	127,16	188,73
Mayo	240,00	-	-	240,00	127,18	188,70
Junio	240,00	-	-	240,00	127,17	188,72
Julio	240,00	-	-	240,00	127,20	188,68
Agosto	240,00	-	240,00	480,00	127,33	376,96
Septiembre	240,00	-	-	240,00	127,66	188,00
Octubre	240,00	-	-	240,00	127,99	187,52

(1) En función del Índice de Precios al Consumidor IPC (enero - diciembre de 2004 = 100) de cada mes. (2) Registro Oficial # 498 2do. Suplemento de 31 de diciembre de 2008. (3) Registro Oficial # 105 de 11 de enero de 2010.

FUENTE: Ministerio de Relaciones Laborales.



### 4.2.3 SALARIO MÍNIMO LEGAL Y REMUNERACIONES COMPLEMENTARIAS: VALORES NOMINAL Y REAL EN PROMEDIO

#### Percibidas por un trabajador del sector privado

Período	Enero	Febrero	Marzo	Abril	Mayo	Junio	Julio	Agosto	Septiembre	Octubre	Noviembre	Diciembre
<b>VALOR DEL SALARIO NOMINAL PROMEDIO</b>												
<b>-en dólares-</b>												
2000	84,06	84,06	84,06	84,06	84,06	84,06	84,06	84,06	84,06	84,06	84,06	84,06
2001	125,25	125,25	125,25	125,25	125,25	125,25	125,25	125,25	125,25	125,25	125,25	125,25
2002	138,20	138,20	138,20	138,20	138,20	138,20	138,20	138,20	138,20	138,20	138,20	138,15
2003	158,11	158,11	158,11	158,11	158,11	158,11	158,11	158,11	158,11	158,11	158,11	158,11
2004	166,13	166,10	166,10	166,10	166,10	166,10	166,10	166,10	166,10	166,10	166,10	166,14
2005	174,89	174,89	174,89	174,89	174,89	174,89	174,89	174,89	174,89	174,89	174,89	174,90
2006	186,60	186,60	186,60	186,60	186,60	186,60	186,60	186,60	186,60	186,60	186,60	186,60
2007	198,26	198,26	198,26	198,26	198,26	198,26	198,26	198,26	198,26	198,26	198,26	198,26
2008	233,13	233,13	233,13	233,13	233,13	233,13	233,13	233,13	233,13	233,13	233,13	233,13
2009	254,21	254,21	254,21	254,21	254,21	254,21	254,21	254,21	254,21	254,21	254,21	254,21
2010	279,85	279,85	279,85	279,85	279,85	279,85	279,85	279,85	279,85	279,85	279,85	279,85
<b>INDICE DEL SALARIO REAL PROMEDIO</b>												
<b>Año base enero -diciembre de 2004 = 100</b>												
2002	96,23	95,21	94,16	92,77	92,32	91,96	92,03	91,63	91,10	90,52	89,89	89,59
2003	100,00	99,24	98,69	97,73	97,56	97,77	97,73	97,67	96,91	96,90	96,58	96,62
2004	101,11	100,43	99,73	99,08	99,55	99,87	100,48	100,46	100,22	99,95	99,54	99,59
2005	104,59	104,30	104,03	103,17	102,99	102,91	103,07	103,23	102,49	102,13	101,96	101,66
2006	107,95	107,19	106,49	106,42	106,57	106,81	106,78	106,55	105,95	105,58	105,40	105,44
2007	111,70	111,62	111,51	111,52	111,49	111,06	110,60	110,52	109,74	109,59	109,05	108,43
2008	126,05	124,88	123,06	121,21	119,96	119,06	118,36	118,11	117,34	117,30	117,49	117,15
2009	126,85	126,26	124,89	124,08	124,09	124,19	124,28	124,65	123,87	123,58	123,17	122,46
2010	133,70	133,25	133,03	132,32	132,30	132,31	132,29	132,15	131,81	131,47		

FUENTE: Ministerio de Relaciones Laborales.

## 4.2.4 ÍNDICE DE PRECIOS AL PRODUCTOR (Canasta actualizada) (1)

Base: 1995 = 100

Período	TOTAL Ponderación 100,0%			PRODUCTOS DE AGRI- CULTURA, SILVICULTURA Y PESCA 17,4%		MINERALES, ELECTRICI- DAD, GAS Y AGUA 17,3%		PRODUCTOS ALIMENTI- CIOS, ALIMENTOS, BEBI- DAS Y TABACO; TEXTILES 26,9%		OTROS BIENES TRANS- PORTABLES EXCEPTO PRODUCTOS METÁ- LICOS 30,2%		PRODUCTOS METÁLICOS, MAQUINARIA Y EQUIPO 8,2%		
	Índice	Variación porcentual		Índice	Variación porcentual anual	Índice	Variación porcentual anual	Índice	Variación porcentual anual	Índice	Variación porcentual anual	Índice	Variación porcentual anual	
		Anual (2)	Mensual											Acumulada
<b>Promedio anual</b>														
2005	1.730,6	14,76	1,77	1.182,0	10,59	4.173,4	32,55	1.235,3	3,07	1.233,8	2,77	1.209,7	5,13	
2006	1.935,2	11,82	0,68	1.214,6	2,76	5.169,0	23,86	1.269,4	2,77	1.276,1	3,43	1.256,8	3,90	
2007	2.036,1	5,22	1,46	1.405,3	15,70	5.345,5	3,41	1.333,4	5,04	1.318,3	3,30	1.345,3	7,04	
2008	2.400,8	17,91	-2,38	1.606,1	14,29	6.738,1	26,05	1.310,5	13,28	1.381,2	4,77	1.616,6	20,16	
2009	1.954,2	-18,60	2,59	1.591,2	-0,92	4.248,4	-36,95	1.477,1	-2,21	1.395,2	1,02	1.509,4	-6,63	
<b>A diciembre</b>														
2005	1.757,0	21,34	1,12	21,34	1.282,8	7,96	4.215,0	62,21	1.221,4	-0,20	1.247,1	2,90	1.214,7	0,70
2006	1.884,3	7,25	3,78	7,25	1.201,2	-6,36	4.798,7	13,85	1.292,3	5,80	1.297,1	4,01	1.293,9	6,52
2007	2.226,4	18,16	-1,59	18,16	1.486,9	23,79	6.245,9	30,16	1.379,7	6,79	1.335,8	2,98	1.377,4	6,46
2008	1.595,5	-28,34	-11,11	-28,34	1.574,5	5,89	5.171,8	-65,23	1.445,6	4,78	1.402,7	5,01	1.625,9	18,04
2009	2.122,7	33,04	-4,53	33,04	1.700,1	7,97	5.081,6	133,98	1.501,3	3,86	1.392,9	-0,70	1.505,5	-7,40
<b>2007</b>														
Enero	1.768,3	-3,41	-6,16	-6,16	1.214,2	-2,67	4.028,6	-13,44	1.338,6	9,03	1.304,4	4,25	1.296,4	5,78
Febrero	1.896,4	5,91	7,25	0,64	1.304,8	-0,49	4.718,1	9,59	1.312,0	4,61	1.306,7	3,99	1.291,5	4,94
Marzo	1.932,5	3,97	1,90	2,56	1.416,8	8,53	4.791,2	1,02	1.316,6	4,94	1.311,1	4,35	1.307,1	7,28
Abril	2.024,2	2,28	4,75	7,43	1.398,2	24,44	5.343,4	-4,12	1.307,6	3,48	1.308,1	3,95	1.341,7	9,82
Mayo	2.009,7	-1,42	-0,72	6,65	1.393,8	12,33	5.343,4	-6,80	1.311,8	3,52	1.312,6	3,45	1.351,8	8,66
Junio	2.029,4	-0,52	0,28	7,70	1.385,6	12,65	5.343,3	-7,43	1.320,8	4,52	1.319,1	3,45	1.357,7	6,96
Julio	2.039,6	-5,50	0,50	8,24	1.418,9	16,92	5.343,3	-7,43	1.326,2	6,15	1.317,4	3,69	1.353,8	6,96
Agosto	2.035,8	-1,49	-0,19	8,04	1.410,5	26,68	5.343,4	-10,84	1.333,4	3,61	1.319,6	2,63	1.358,6	6,94
Septiembre	2.054,0	6,90	0,89	9,00	1.491,5	29,19	5.345,5	5,04	1.333,4	3,61	1.323,5	2,49	1.360,3	6,93
Octubre	2.154,9	17,21	4,91	14,36	1.553,7	31,95	5.829,0	27,12	1.351,4	5,38	1.327,5	2,74	1.365,7	6,23
Noviembre	2.262,3	24,61	4,98	20,06	1.488,8	17,43	6.471,1	49,75	1.368,2	4,92	1.333,6	3,01	1.381,8	7,02
Diciembre	2.226,4	18,16	-1,59	18,16	1.486,9	23,79	6.245,9	30,16	1.379,7	6,76	1.335,8	2,98	1.377,4	6,46
<b>2008</b>														
Enero	2.227,0	25,94	0,03	25,94	1.452,8	19,65	6.213,3	54,23	1.415,1	5,72	1.342,7	2,94	1.384,0	6,76
Febrero	2.320,2	22,35	4,18	4,21	1.504,0	12,97	6.626,4	40,45	1.444,9	10,13	1.349,7	3,29	1.417,2	9,73
Marzo	2.479,6	28,31	6,87	11,37	1.640,9	15,82	7.334,5	53,08	1.460,2	10,91	1.362,3	3,91	1.480,5	13,25
Abril	2.564,2	26,68	3,41	15,17	1.560,2	11,58	7.844,9	46,82	1.465,4	12,07	1.370,3	4,75	1.560,4	16,30
Mayo	2.753,8	37,03	7,40	23,69	1.578,1	21,78	8.818,7	65,04	1.515,8	15,55	1.373,2	4,62	1.605,5	17,77
Junio	2.927,1	43,99	6,11	31,25	1.567,3	13,30	9.688,4	81,32	1.558,7	17,64	1.378,5	4,50	1.702,9	25,78
Julio	2.635,3	29,65	-1,29	18,37	1.749,1	13,40	9.704,4	46,14	1.588,1	18,85	1.394,3	5,66	1.751,1	26,89
Agosto	2.438,3	18,11	-7,48	9,32	1.629,0	15,87	6.629,0	24,01	1.525,3	18,14	1.403,0	6,00	1.751,1	26,89
Septiembre	2.108,1	-2,17	-13,54	-5,31	1.609,0	3,56	4.845,4	-16,87	1.373,0	16,59	1.404,9	5,83	1.740,4	27,43
Octubre	1.794,9	-20,66	-14,86	-19,38	1.616,6	8,59	3.171,6	-50,99	1.501,4	9,73	1.404,1	5,28	1.671,9	20,99
Noviembre	1.595,5	-28,34	-11,11	-28,34	1.574,5	5,89	2.171,8	-65,23	1.445,6	4,78	1.402,7	5,01	1.625,9	18,04
<b>2009</b>														
Enero	1.540,5	-30,83	-3,45	-3,45	1.593,8	9,70	1.881,9	-69,71	1.438,7	1,67	1.398,1	4,12	1.565,2	13,09
Febrero	1.668,8	-3,28	1,84	-1,07	1.644,0	2,60	2.128,5	-97,88	1.425,2	-1,73	1.396,5	3,46	1.546,4	9,11
Marzo	1.806,9	-2,33	15,17	13,25	1.633,9	-0,43	2.341,7	-54,44	1.478,2	3,92	1.399,7	2,74	1.514,2	2,30
Abril	1.810,9	-29,38	0,22	13,50	1.609,3	3,15	3.391,2	-56,77	1.476,0	0,72	1.401,4	5,77	1.513,7	-3,09
Mayo	1.902,3	-30,92	5,05	19,23	1.558,1	-1,27	3.955,4	-55,15	1.494,9	-1,38	1.397,8	1,79	1.497,3	-6,74
Junio	2.130,5	-27,09	12,00	33,53	1.599,9	2,08	5.240,6	-45,91	1.494,5	-3,81	1.395,1	1,21	1.492,6	-12,35
Julio	1.976,6	-33,46	-7,23	30,89	1.619,7	-7,40	4.381,4	-54,85	1.461,7	-7,96	1.395,8	0,51	1.490,1	-13,57
Agosto	2.084,1	-20,92	5,14	30,62	1.749,1	-12,92	2.917,5	-17,44	1.480,8	-6,72	1.404,9	0,00	1.583,4	-4,23
Septiembre	2.088,0	-13,92	1,14	30,62	1.508,7	-16,84	2.917,5	-17,44	1.480,8	-6,72	1.391,7	-0,00	1.501,6	-14,23
Octubre	2.175,2	3,18	3,19	36,33	1.453,9	-9,64	5.661,7	16,85	1.486,5	-5,50	1.390,1	-1,05	1.504,8	-13,54
Noviembre	2.223,4	23,87	2,22	39,36	1.714,1	6,03	5.668,0	78,71	1.495,5	-0,39	1.389,3	-1,06	1.499,7	-10,30
Diciembre	2.122,7	33,04	-4,53	33,04	1.700,1	7,97	5.081,6	133,98	1.501,3	3,86	1.392,9	-0,70	1.505,5	-7,40
<b>2010</b>														
Enero	2.246,7	45,84	5,84	5,84	1.678,2	5,30	5.812,3	208,85	1.501,7	4,38	1.392,6	-0,39	1.522,5	-2,72
Febrero	2.226,1	41,90	-0,92	4,87	1.814,1	17,49	6.547,4	160,63	1.487,9	4,40	1.404,8	0,60	1.521,6	-0,31
Marzo	2.266,5	29,99	3,08	8,10	1.870,8	12,50	7.485,8	141,41	1.495,4	4,16	1.408,2	0,49	1.521,6	0,00
Abril	2.305,8	29,33	0,49	8,63	1.862,4	12,73	8.092,9	73,48	1.516,9	1,67	1.408,2	0,49	1.521,6	0,00
Mayo	2.129,1	-7,66	0,30	12,06	1.746,0	12,06	4.917,4	24,32	1.555,9	4,08	1.411,0	0,94	1.586,5	5,96
Junio	2.237,9	5,04	5,11	5,43	1.785,7	11,61	5.431,3	3,64	1.599,6	7,03	1.415,7	1,47	1.585,1	6,20
Julio	2.277,7	14,98	1,55	7,07	1.834,3	13,25	5.568,3	27,09	1.613,4	10,38	1.416,8	1,50	1.567,5	5,19
Agosto	2.267,2	8,55	-0,46	6,57	1.905,4	22,99	5.439,9	7,76	1.618,7	9,32	1.414,0	1,43	1.565,8	5,56
Septiembre	2.242,4	6,47	-0,79	4,73	1.787,6	-7,89	5.439,9	4,46	1.613,1	8,16	1.422,9	1,43	1.571,9	4,62
Octubre	2.352,3	8,14	4,80	10,81	1.791,3	23,20	6.015,2	6,24	1.632,7	9,84	1.428,9	2,79	1.578,8	4,92

(1) A partir de septiembre 2005 se cambia el procedimiento de cálculo de índices, por la incorporación de un "Enlace Trivial", que permite comparar los precios del mes de investigación con los precios del mes inmediatamente anterior y enlazarlos con el índice elemental del mes anterior del correspondiente producto. Este enlace Trivial permite realizar reemplazos de informantes con mayor agilidad, con lo cual se puede contar con una "canasta" de investigación actualizada.

FUENTE: Instituto Nacional de Estadística y Censos.

## 4.2.5 ÍNDICE DE PRECIOS AL PRODUCTOR (Canasta Actualizada) (1)

Excluye productos de exportación

Base: 1995 = 100

Período	TOTAL Ponderación 100,0%			PRODUCTOS DE AGRI- CULTURA, SIRVICULTURA Y PESCA 23,9%		MINERALES, ELECTRICI- DAD, GAS Y AGUA 0,4%		PRODUCTOS ALIMENTI- CIOS, ALIMENTOS, BEBI- DAS Y TABACO; TEXTILES 26,4%		OTROS BIENES TRANS- PORTABLES EXCEPTO PRODUCTOS METÁ- LICOS 39,7%		PRODUCTOS METÁLICOS, MAQUINARIA Y EQUIPO 9,7%	
	Índice	Variación porcentual		Índice	Variación porcentual anual	Índice	Variación porcentual anual	Índice	Variación porcentual anual	Índice	Variación porcentual anual	Índice	Variación porcentual anual
		Annual	Mensual										
<b>Promedio anual</b>													
2005	1.163,1	5,82	0,33	1.182,2	10,36	1.098,0	14,33	991,7	1,33	1.246,2	2,66	1.249,4	5,76
2006	1.202,3	3,37	0,19	1.214,6	1,74	1.431,4	34,29	1.020,7	7,93	1.288,8	3,38	1.304,9	4,44
2007	1.297,9	7,78	0,81	1.405,3	15,70	1.660,1	16,19	1.069,7	7,75	1.388,8	3,22	1.406,6	7,79
2008	1.419,5	11,86	0,68	1.601,3	13,29	1.866,1	17,47	1.260,6	17,32	1.351,0	2,60	1.406,6	21,81
2009	1.446,4	(0,22)	0,13	1.591,2	(0,92)	2.214,2	7,48	1.312,9	1,73	1.407,6	1,19	1.582,3	(7,64)
<b>A diciembre</b>													
2005	1.194,7	3,65	1,25	1.282,8	7,92	1.189,3	9,45	995,1	1,18	1.259,3	2,83	1.255,1	0,85
2006	1.220,3	2,14	-1,07	1.201,21	-6,36	1.597,13	34,29	1.052,05	5,72	1.308,99	3,93	1.347,58	7,77
2007	1.343,7	10,12	0,27	1.486,92	23,79	1.937,21	21,29	1.165,39	10,77	1.346,25	2,85	1.443,23	7,10
2008	1.455,0	8,28	-0,99	1.574,55	5,89	1.866,41	-3,66	1.309,31	12,35	1.411,97	4,88	1.418,67	19,08
2009	1.475,7	1,42	0,18	1.700,08	7,97	2.745,34	47,09	1.322,90	1,04	1.405,67	-0,45	1.577,27	-8,23
<b>2007</b>													
Enero	1.228,0	3,26	0,64	1.214,2	-2,67	1.453,9	21,75	1.059,8	6,30	1.316,2	4,20	1.350,5	6,67
Febrero	1.251,9	3,54	1,94	1.304,88	-0,39	1.455,88	20,47	1.066,3	6,25	1.318,7	4,95	1.344,9	6,67
Marzo	1.283,3	7,00	2,51	1.416,88	8,17	1.558,88	16,17	1.069,0	6,48	1.323,2	4,31	1.363,0	8,12
Abril	1.282,0	10,04	-0,10	1.398,2	24,64	1.607,3	21,57	1.071,0	6,39	1.319,8	3,90	1.402,0	10,82
Mayo	1.261,4	4,38	-1,61	1.293,2	6,37	1.607,3	6,85	1.074,9	6,26	1.324,9	3,33	1.413,6	8,59
Junio	1.289,1	7,00	0,84	1.418,9	9,39	1.606,9	6,98	1.086,4	7,14	1.329,9	3,33	1.416,0	8,59
Julio	1.301,8	6,73	0,20	1.410,5	26,68	1.611,9	3,83	1.110,4	8,23	1.331,9	3,34	1.421,1	7,60
Agosto	1.325,1	10,52	1,79	1.491,3	20,19	1.748,5	12,66	1.117,2	8,41	1.334,8	3,77	1.423,9	7,58
Septiembre	1.345,5	11,42	1,54	1.553,7	31,95	1.837,7	32,83	1.128,9	8,68	1.338,9	2,97	1.429,6	6,82
Octubre	1.340,1	8,65	-0,40	1.488,8	17,43	1.937,7	28,05	1.150,6	8,83	1.344,6	2,91	1.448,4	7,73
Noviembre	1.343,7	10,12	0,27	1.486,9	23,79	1.937,2	21,29	1.165,4	10,77	1.346,2	2,85	1.443,2	7,10
<b>2008</b>													
Enero	1.344,8	9,51	0,08	1.452,8	19,65	1.937,2	33,24	1.189,4	12,23	1.352,2	2,73	1.449,3	7,32
Febrero	1.369,1	9,36	1,80	1.504,0	15,87	1.937,2	33,07	1.210,6	13,54	1.359,5	3,09	1.485,6	10,46
Marzo	1.423,9	10,90	3,93	1.640,9	17,82	1.972,6	40,98	1.247,3	16,21	1.377,5	3,77	1.557,9	14,31
Abril	1.444,4	11,00	-0,02	1.660,1	30,48	1.972,6	30,48	1.268,5	18,35	1.380,8	4,60	1.607,9	17,76
Mayo	1.474,4	14,51	1,51	1.749,1	17,40	2.169,9	42,54	1.339,9	22,91	1.388,9	4,44	1.703,5	28,09
Junio	1.460,5	14,36	3,45	1.749,1	17,40	2.169,9	35,06	1.340,3	22,91	1.388,9	2,34	1.838,2	28,36
Julio	1.512,4	6,42	1,25	1.755,5	7,49	2.169,9	35,06	1.340,3	22,91	1.388,9	2,34	1.838,2	28,36
Agosto	1.500,1	5,33	-0,82	1.692,0	19,96	2.262,8	40,41	1.331,4	19,90	1.404,2	5,48	1.850,6	30,13
Septiembre	1.510,7	14,01	1,85	1.728,7	15,87	1.896,1	8,44	1.348,8	18,88	1.417,7	2,83	1.868,8	31,21
Octubre	1.481,4	10,10	-0,41	1.690,0	3,26	2.074,3	-11,18	1.371,9	17,19	1.434,1	2,64	1.850,6	29,46
Noviembre	1.469,6	8,68	-1,80	1.690,0	3,26	1.717,9	-3,66	1.309,3	12,35	1.412,0	4,88	1.718,7	19,08
December	1.455,0	8,68	-0,99	1.616,9	5,89	1.866,4	-3,66	1.309,3	12,35	1.412,0	4,88	1.718,7	19,08
<b>2009</b>													
Enero	1.450,9	7,89	-0,28	1.593,8	9,70	2.065,7	6,63	1.306,6	9,86	1.407,1	4,06	1.648,0	13,70
Febrero	1.441,4	5,28	-0,63	1.544,0	-0,94	2.081,4	0,61	1.327,9	9,26	1.407,6	3,34	1.626,5	9,48
Marzo	1.457,0	3,08	1,68	1.640,9	6,42	2.197,6	5,60	1.347,3	3,70	1.414,1	3,24	1.640,9	7,72
Abril	1.474,4	3,08	-0,34	1.690,3	3,12	2.205,2	0,34	1.366,9	3,70	1.424,1	3,74	1.640,9	-4,09
Mayo	1.438,6	-0,40	-0,92	1.599,9	-1,13	2.185,8	-3,03	1.313,8	0,48	1.411,1	1,99	1.628,5	-7,92
Junio	1.447,9	-0,86	0,64	1.599,9	0,96	2.190,7	0,96	1.317,2	0,39	1.408,3	1,42	1.562,8	-13,87
Julio	1.450,4	-4,10	0,17	1.619,7	-7,40	2.058,6	-5,43	1.318,3	-2,20	1.408,9	0,71	1.560,7	-15,13
Agosto	1.453,8	-4,36	-1,05	1.598,7	-1,92	2.058,6	-5,43	1.318,3	-2,20	1.408,9	0,71	1.560,7	-15,13
Septiembre	1.470,3	-4,80	-0,92	1.598,7	-1,92	2.058,6	-5,43	1.318,3	-2,20	1.408,9	0,71	1.560,7	-15,13
Octubre	1.470,3	-4,80	-0,92	1.598,7	-1,92	2.058,6	-5,43	1.318,3	-2,20	1.408,9	0,71	1.560,7	-15,13
Noviembre	1.473,0	0,33	0,45	1.714,1	6,03	2.190,7	39,18	1.310,5	-0,94	1.402,8	-0,82	1.576,6	-2,82
December	1.475,7	1,42	0,18	1.700,1	5,30	2.745,3	47,09	1.322,9	1,04	1.401,9	-0,81	1.570,7	-11,33
<b>2010</b>													
Enero	1.473,8	1,58	-0,13	1.678,2	7,97	2.725,9	31,96	1.329,2	1,73	1.405,2	-0,14	1.597,4	-3,07
Febrero	1.473,8	2,91	2,90	1.814,1	17,39	2.733,6	31,13	1.320,9	1,23	1.417,3	0,71	1.619,2	-0,45
Marzo	1.516,4	2,91	1,11	1.870,8	14,50	2.656,3	20,40	1.328,8	2,98	1.419,0	0,27	1.637,5	2,96
Abril	1.531,6	5,48	-0,11	1.862,4	15,3	2.732,1	24,05	1.337,2	2,74	1.420,1	0,22	1.656,7	4,62
Mayo	1.509,4	4,92	-1,45	1.746,0	17,06	2.870,0	31,30	1.348,8	2,67	1.427,5	0,81	1.667,8	6,33
Junio	1.526,0	5,39	1,10	1.783,7	11,61	3.043,6	38,93	1.366,7	3,76	1.427,4	1,35	1.666,1	6,61
Julio	1.528,0	5,39	0,43	1.803,4	11,29	3.067,9	49,01	1.370,7	2,61	1.428,1	1,29	1.646,9	2,92
Agosto	1.536,4	8,55	1,58	1.803,4	11,29	3.067,9	49,01	1.370,7	2,61	1.428,1	1,29	1.646,9	2,92
Septiembre	1.536,4	8,55	1,58	1.803,4	11,29	3.067,9	49,01	1.370,7	2,61	1.428,1	1,29	1.646,9	2,92
October	1.544,7	9,53	0,54	1.791,29	23,20	3.107,0	41,83	1.415,53	8,01	1.440,4	2,68	1.656,47	5,07

(1) A partir de septiembre 2005 se cambia el procedimiento de cálculo de índices, por la incorporación de un "Enlace Trivial", que permite comparar los precios del mes de investigación con los precios del mes inmediatamente anterior y enlazarlos con el índice elemental del mes anterior del correspondiente producto. Este enlace Trivial permite realizar reemplazos de informantes con mayor agilidad, con lo cual se puede contar con una "canasta" de investigación actualizada.

FUENTE: Instituto Nacional de Estadística y Censos.

## 4.2.6 INDICADORES DE COYUNTURA DEL MERCADO LABORAL ECUATORIANO

### TOTAL NACIONAL URBANO tasas de:

Período	OCUPACIÓN GLOBAL	OCUPACIÓN PLENA	OCUPACIÓN NO CLASIFICADA	SUBOCUPACIÓN TOTAL	Subocupación visible	Otras formas de subocupación	DESOCUPACIÓN TOTAL	Desocupación abierta	Desocupación oculta
	a=b+c+d	b	c	d=e+f	e	f	g=h+i	h	i
<b>2007</b> Septiembre	92,94	40,22	0,84	51,88	11,72	40,17	7,06	5,40	1,66
Diciembre	93,93	42,64	1,07	50,23	10,35	39,88	6,07	3,96	2,10
<b>2008</b> Marzo	93,14	38,77	2,10	52,27	10,25	42,02	6,86	5,38	1,48
Junio	93,61	42,59	0,89	50,13	10,29	39,84	6,39	4,89	1,50
Septiembre	92,94	41,07	0,44	51,43	9,68	41,75	7,06	5,42	1,64
Diciembre	92,69	43,59	0,32	48,78	9,26	39,52	7,31	5,22	2,09
<b>2009</b> Marzo ( 1 )	91,42	38,76	0,66	52,00	10,89	41,10	8,58	6,89	1,69
Junio	91,66	38,36	1,68	51,61	10,46	41,15	8,34	6,76	1,59
Septiembre	90,94	37,14	2,13	51,66	11,36	40,30	9,06	7,20	1,86
Diciembre	92,07	38,83	2,76	50,48	10,32	40,15	7,93	6,02	1,90
<b>2010</b> Marzo	90,91	37,57	1,99	51,34	12,05	39,29	9,09	7,37	1,73
Junio	92,29	40,26	1,61	50,42	10,61	39,80	7,71	5,87	1,85
Septiembre	92,56	41,94	1,03	49,60	10,19	39,41	7,44	6,11	1,33

(1) El BCE publicará las cifras de indicadores del mercado laboral del Total Nacional Urbano de manera trimestral.

FUENTE: Instituto Nacional de Estadística y Censos (INEC).

## 4.2.7 INDICADORES DE COYUNTURA DEL MERCADO LABORAL ECUATORIANO

### CUENCA, GUAYAQUIL, QUITO, MACHALA Y AMBATO

tasas de:

Período	CUENCA					GUAYAQUIL					QUITO					
	Ocupación global	Ocupación plena	Ocupación no clasificada	Subocupación total	Desocupación total	Ocupación global	Ocupación plena	Ocupación no clasificada	Subocupación total	Desocupación total	Ocupación global	Ocupación plena	Ocupación no clasificada	Subocupación total	Desocupación total	
<b>2007</b>	Septiembre	93,84	49,62	0,00	44,22	6,16	92,84	43,08	1,00	48,76	7,16	92,60	48,58	1,23	42,78	7,40
	Octubre	93,87	51,09	0,00	42,78	6,13	91,25	40,89	2,13	48,23	8,75	93,40	47,49	3,55	42,36	6,60
	Noviembre	94,56	50,79	0,30	43,46	5,44	93,00	42,37	2,06	48,57	7,00	94,52	50,85	3,52	40,14	5,48
	Diciembre	95,02	53,26	1,52	40,24	4,98	92,96	42,97	1,15	48,84	7,04	93,94	56,25	1,91	35,79	6,06
<b>2008</b>	Enero	94,81	54,87	2,00	37,94	5,19	92,27	45,03	1,48	45,76	7,73	93,78	52,89	3,87	37,02	6,22
	Febrero	93,60	50,70	1,66	41,24	6,40	91,69	39,33	1,80	50,56	8,31	93,10	49,88	5,49	37,72	6,90
	Marzo	94,97	49,44	1,01	44,51	5,03	92,10	40,45	1,62	50,03	7,90	93,60	53,15	4,20	36,25	6,40
	Abril	95,00	56,00	2,33	36,67	5,00	90,14	39,81	1,55	48,79	9,86	93,25	51,84	5,21	36,20	6,75
	Mayo	95,33	61,84	0,76	32,73	4,67	90,90	40,95	1,43	48,52	9,10	95,10	57,27	1,93	35,91	4,90
	Junio	95,36	58,91	0,77	35,68	4,64	91,35	43,31	0,50	47,54	8,65	94,11	55,35	1,21	37,55	5,89
	Julio	95,50	55,67	0,35	39,48	4,50	92,74	42,25	0,60	49,89	7,26	93,45	53,45	1,11	38,89	6,55
	Agosto	95,66	56,62	1,06	37,98	4,34	92,71	41,33	0,30	51,08	7,29	93,55	55,77	1,23	36,54	6,45
	Septiembre	94,29	56,17	0,39	37,73	5,71	91,47	40,56	0,28	50,63	8,53	93,84	52,63	0,67	40,54	6,16
	Octubre	94,25	56,05	0,51	37,69	5,75	90,09	41,43	0,15	48,50	9,91	91,66	52,41	1,10	38,15	8,34
	Noviembre	95,30	60,42	0,41	34,46	4,70	90,53	39,90	0,27	50,37	9,47	93,46	53,71	2,50	37,25	6,54
	Diciembre	95,63	60,54	0,14	34,94	4,37	90,52	44,63	0,05	45,84	9,48	94,24	51,71	0,93	41,60	5,76
<b>2009</b>	Marzo (1)	95,10	52,81	0,84	41,45	4,90	86,01	34,78	0,55	50,68	13,99	93,01	45,48	1,99	45,55	6,99
	Junio	95,48	52,37	1,06	42,06	4,52	87,42	37,68	0,54	49,20	12,58	94,77	47,23	4,72	42,83	5,23
	Septiembre	93,46	53,12	1,31	39,03	6,54	87,02	36,19	1,13	49,70	12,98	93,91	43,06	7,91	42,94	6,09
	Diciembre	95,35	54,56	1,61	39,18	4,65	88,32	40,71	0,75	46,86	11,68	93,88	42,28	11,53	40,07	6,12
<b>2010</b>	Marzo	96,26	50,11	1,16	44,98	3,74	87,67	38,39	2,69	46,59	12,33	92,86	49,20	3,02	40,64	7,14
	Junio	95,99	48,26	0,54	47,20	4,01	90,96	40,07	3,13	47,76	9,04	93,35	52,11	3,41	37,82	6,65
	Septiembre	96,03	60,65	0,64	34,74	3,97	89,98	43,29	1,19	45,51	10,02	94,23	55,25	2,54	36,44	5,77

... / ...

## 4.2.7 INDICADORES DE COYUNTURA DEL MERCADO LABORAL ECUATORIANO (Cont.)

### CUENCA, GUAYAQUIL, QUITO, MACHALA Y AMBATO

tasas de:

Período	MACHALA					AMBATO					
	Ocupación global	Ocupación plena	Ocupación no clasificada	Subocupación total	Desocupación total	Ocupación global	Ocupación plena	Ocupación no clasificada	Subocupación total	Desocupación total	
<b>2007</b>	Septiembre	94,13	38,40	1,56	54,16	5,87	96,04	43,90	1,25	50,89	3,96
	Octubre	93,33	39,27	1,38	52,68	6,67	95,80	42,32	0,93	52,55	4,20
	Noviembre	94,60	40,07	1,08	53,44	5,40	96,64	43,47	0,71	52,46	3,36
	Diciembre	96,47	37,70	1,08	57,70	3,53	93,43	41,97	1,44	50,02	6,57
<b>2008</b>	Enero	95,38	42,83	0,79	51,76	4,62	95,37	43,44	1,94	49,99	4,63
	Febrero	93,66	32,11	1,28	60,27	6,34	96,28	36,01	2,03	58,23	3,72
	Marzo	95,00	39,55	1,11	54,34	5,00	95,64	35,87	1,57	58,20	4,36
	Abril	94,23	36,84	1,36	56,03	5,77	96,35	38,38	2,52	55,45	3,65
	Mayo	94,74	39,60	0,08	55,05	5,26	95,95	39,49	0,77	55,69	4,05
	Junio	93,55	40,56	0,23	52,76	6,45	95,67	41,95	1,81	51,91	4,33
	Julio	94,77	38,95	0,40	55,43	5,23	95,45	38,12	1,42	55,91	4,55
	Agosto	93,93	38,65	0,00	55,29	6,07	95,00	36,86	0,90	57,24	5,00
	Septiembre	92,11	38,09	0,00	54,01	7,89	95,84	42,23	0,81	52,80	4,16
	Octubre	92,19	38,64	0,14	53,40	7,81	96,55	46,94	0,31	49,29	3,45
	Noviembre	90,93	37,38	0,08	53,47	9,07	94,70	44,86	0,54	49,29	5,30
	Diciembre	91,32	43,71	0,16	47,44	8,68	96,22	46,61	0,29	49,31	3,78
<b>2009</b>	Marzo (1)	89,08	33,68	0,32	55,09	10,92	95,91	36,34	0,96	58,61	4,09
	Junio	90,45	35,35	0,54	54,56	9,55	95,65	45,88	1,19	48,59	4,35
	Septiembre	90,53	32,69	0,98	56,87	9,47	96,24	44,15	2,28	49,81	3,76
	Diciembre	91,45	37,58	0,79	53,09	8,54	96,08	37,68	3,81	54,58	3,92
<b>2010</b>	Marzo	92,02	37,03	1,58	53,41	7,98	96,89	44,72	1,20	50,97	3,11
	Junio	94,49	36,09	2,07	56,33	5,51	96,77	41,77	0,77	54,23	3,23
	Septiembre	93,83	45,07	0,14	48,63	6,17	96,32	45,87	0,79	49,66	3,68

(1) El BCE publicará las cifras de indicadores del mercado laboral de las ciudades de Cuenca, Guayaquil, Quito, Machala y Ambato de manera trimestral.

FUENTE: Instituto Nacional de Estadística y Censos (INEC).

### 4.3.1 OFERTA Y UTILIZACIÓN FINAL DE BIENES Y SERVICIOS (1)

VARIABLES \ Años	1995	1996	1997	1998	1999	2000	2001	2002	2003	2004	2005(sd)	2006(sd)	2007(p)	2008(p*)	2009(p*)
<b>MILES DE DÓLARES</b>															
Producto interno bruto (PIB)	20.287.670	21.482.778	23.714.844	23.290.039	16.895.718	16.282.908	21.270.800	24.717.858	28.409.459	32.645.622	36.942.384	41.705.009	45.503.563	54.208.523	52.021.862
Importaciones de bienes y servicios	5.763.430	5.172.270	6.175.963	6.667.548	4.219.564	5.007.786	6.734.252	7.960.638	7.992.504	9.554.409	11.821.905	13.748.900	15.668.763	20.485.538	16.633.986
<b>Total oferta final</b>	<b>26.051.100</b>	<b>26.655.048</b>	<b>29.890.807</b>	<b>29.957.587</b>	<b>21.115.282</b>	<b>21.290.694</b>	<b>28.005.052</b>	<b>32.678.496</b>	<b>36.401.963</b>	<b>42.200.031</b>	<b>48.764.289</b>	<b>55.453.909</b>	<b>61.172.326</b>	<b>74.694.061</b>	<b>68.655.848</b>
Gasto de consumo final total	16.501.860	16.752.744	18.741.788	19.085.711	13.172.022	11.920.804	17.073.474	19.947.351	23.144.094	25.646.719	28.632.632	31.417.522	34.158.195	39.051.813	41.145.553
Gobierno general	2.524.928	2.567.209	2.901.564	2.856.594	2.088.113	1.563.554	2.192.524	2.685.366	3.310.702	3.716.266	4.133.613	4.612.500	5.195.881	5.959.916	6.395.123
Hogares residentes	13.976.932	14.185.535	15.840.224	16.229.117	11.083.909	10.357.250	14.880.950	17.261.985	19.833.392	21.930.453	24.499.019	26.805.022	28.962.314	33.091.897	34.750.430
Formación bruta de capital fijo	3.797.020	3.852.020	4.234.244	4.622.989	2.826.478	3.264.681	4.545.512	5.800.076	6.111.840	7.045.398	8.175.209	9.300.641	10.129.075	13.022.421	12.599.141
Variación de existencias	610.305	427.952	872.363	1.270.697	-264.023	202.804	734.985	824.853	-151.772	559.506	539.648	616.999	924.296	2.095.365	-456.900
Exportaciones de bienes y servicios	5.141.915	5.622.332	6.042.412	4.978.190	5.380.805	5.902.405	5.651.081	6.106.216	7.297.801	8.948.408	11.416.800	14.118.747	15.960.760	20.524.462	15.368.054
<b>Total utilización final</b>	<b>26.051.100</b>	<b>26.655.048</b>	<b>29.890.807</b>	<b>29.957.587</b>	<b>21.115.282</b>	<b>21.290.694</b>	<b>28.005.052</b>	<b>32.678.496</b>	<b>36.401.963</b>	<b>42.200.031</b>	<b>48.764.289</b>	<b>55.453.909</b>	<b>61.172.326</b>	<b>74.694.061</b>	<b>68.655.848</b>
<b>MILES DE DÓLARES DE 2000</b>															
Producto interno bruto (PIB)	15.295.753	15.719.595	16.232.927	16.514.237	15.633.355	16.282.908	17.057.245	17.641.924	18.219.436	19.827.114	20.965.934	21.962.131	22.409.653	24.032.489	24.119.455
Importaciones de bienes y servicios	5.600.701	4.968.617	5.799.917	6.186.764	4.348.685	5.007.786	6.349.809	7.509.032	7.147.620	7.962.559	9.082.031	9.910.040	10.694.900	11.752.039	10.392.194
<b>Total oferta final</b>	<b>20.896.454</b>	<b>20.688.212</b>	<b>22.032.844</b>	<b>22.701.001</b>	<b>19.982.040</b>	<b>21.290.694</b>	<b>23.407.054</b>	<b>25.150.956</b>	<b>25.367.056</b>	<b>27.789.673</b>	<b>30.047.965</b>	<b>31.872.171</b>	<b>33.104.553</b>	<b>35.784.528</b>	<b>34.511.649</b>
Gasto de consumo final total	11.291.346	11.344.582	11.825.895	12.265.553	11.425.245	11.920.804	12.611.728	13.400.316	14.021.905	14.646.690	15.643.304	16.457.935	17.104.854	18.377.529	18.350.546
Gobierno general	1.626.991	1.543.046	1.615.555	1.580.737	1.493.247	1.563.554	1.553.873	1.621.115	1.644.141	1.703.051	1.762.354	1.826.718	1.938.284	2.161.535	2.248.604
Hogares residentes	9.664.355	9.801.536	10.210.340	10.684.816	9.931.998	10.357.250	11.057.855	11.779.201	12.377.764	12.943.639	13.880.950	14.631.217	15.166.570	16.215.994	16.101.942
Formación bruta de capital fijo	3.941.681	3.773.777	3.875.345	4.027.764	2.913.276	3.264.681	4.031.480	4.794.259	4.786.413	5.022.325	5.568.170	5.779.551	5.922.251	6.875.744	6.582.786
Variación de existencias	322.552	121.900	456.268	854.748	-296.511	202.804	908.573	1.147.591	163.973	761.430	843.594	935.020	1.173.684	1.334.546	923.795
Exportaciones de bienes y servicios	5.340.875	5.447.953	5.875.336	5.552.936	5.940.030	5.902.405	5.855.273	5.808.790	6.394.765	7.359.228	7.992.897	8.699.665	8.903.764	9.196.709	8.654.522
<b>Total utilización final</b>	<b>20.896.454</b>	<b>20.688.212</b>	<b>22.032.844</b>	<b>22.701.001</b>	<b>19.982.040</b>	<b>21.290.694</b>	<b>23.407.054</b>	<b>25.150.956</b>	<b>25.367.056</b>	<b>27.789.673</b>	<b>30.047.965</b>	<b>31.872.171</b>	<b>33.104.553</b>	<b>35.784.528</b>	<b>34.511.649</b>
<b>TASAS DE VARIACIÓN ANUAL (miles de dólares de 2000)</b>															
Producto interno bruto (PIB)	1,06	2,77	3,27	1,73	-5,33	4,15	4,76	3,43	3,27	8,82	5,74	4,75	2,04	7,24	0,36
Importaciones de bienes y servicios	9,37	-11,29	16,73	6,67	-29,71	15,16	26,80	18,26	-4,81	11,40	14,06	9,12	7,92	9,88	-11,57
<b>Total oferta final</b>	<b>3,16</b>	<b>-1,00</b>	<b>6,50</b>	<b>3,03</b>	<b>-11,98</b>	<b>6,55</b>	<b>9,94</b>	<b>7,45</b>	<b>0,86</b>	<b>9,55</b>	<b>8,13</b>	<b>6,07</b>	<b>3,87</b>	<b>8,10</b>	<b>-3,56</b>
Gasto de consumo final total	2,21	0,47	4,24	3,72	-6,85	4,34	5,80	6,25	4,64	4,46	6,80	5,21	3,93	7,44	-0,15
Gobierno general	4,52	-5,16	4,70	-2,16	-5,53	4,71	-0,62	4,33	1,42	3,58	3,48	3,65	6,11	11,52	4,03
Hogares residentes	1,84	1,42	4,17	4,65	-7,05	4,28	6,76	6,52	5,08	4,57	7,24	5,41	3,66	6,92	-0,70
Formación bruta de capital fijo	-2,04	-4,26	2,69	3,93	-27,67	12,06	23,49	18,92	-0,16	4,93	10,87	3,80	2,47	16,10	-4,26
Exportaciones de bienes y servicios	9,71	2,00	7,84	-5,49	6,97	-0,63	-0,80	-0,79	10,09	15,08	8,61	8,84	2,35	3,29	-5,90
<b>Total utilización final</b>	<b>3,16</b>	<b>-1,00</b>	<b>6,50</b>	<b>3,03</b>	<b>-11,98</b>	<b>6,55</b>	<b>9,94</b>	<b>7,45</b>	<b>0,86</b>	<b>9,55</b>	<b>8,13</b>	<b>6,07</b>	<b>3,87</b>	<b>8,10</b>	<b>-3,56</b>
<b>OTROS INDICADORES MACROECONÓMICOS</b>															
PIB (per cápita, dólares corrientes)	1.780	1.853	2.014	1.949	1.394	1.324	1.704	1.952	2.212	2.506	2.795	3.110	3.345	3.927	3.715
PIB (per cápita, dólares de 2000)	1.342	1.356	1.379	1.382	1.290	1.324	1.367	1.393	1.419	1.522	1.587	1.638	1.647	1.741	1.722
Población miles de habitantes (2)	11.397	11.591	11.773	11.948	12.121	12.299	12.480	12.661	12.843	13.027	13.215	13.408	13.605	13.805	14.005

(sd) semidefinitivo. (p) provisional. (p\*) provisional; calculado a través de sumatoria de Cuentas Nacionales Trimestrales. (1) A partir de la Publicación No.23 de Cuentas Nacionales, los cálculos incorporan el nuevo tratamiento metodológico de las actividades económicas de Extracción de Petróleo Crudo y Refinados de Petróleo. Para mayor información sobre la metodología aplicada, acceder al link: [http://www.bce.fin.ec/documentos/PublicacionesNotas/Catalogo/CuentasNacionales/Tratamiento\\_Petroleo.pdf](http://www.bce.fin.ec/documentos/PublicacionesNotas/Catalogo/CuentasNacionales/Tratamiento_Petroleo.pdf). (2) A partir del Boletín de Información Estadística Mensual N° 1.828 de junio de 2004 se utilizan los datos de población que constan en "ECUADOR: Estimaciones y Proyecciones de Población 1950 - 2025", Serie OI No 205, INEC - CELADE, Octubre 2003.

FUENTE: Banco Central del Ecuador.

### 4.3.2 PRODUCTO INTERNO BRUTO POR INDUSTRIA (1)

Período / Industria	PIB	Agricultura, ganadería, caza y silvicultura	Pesca	Explotación de minas y canteras	Industrias manufactureras (Excluye refinación de petróleo)	Fabricación de productos de la refinación de petróleo	Suministro de electricidad y agua	Construcción	Comercio al por mayor y menor
<b>MILES DE DÓLARES</b>									
1995	20.287.670	2.596.749	776.573	1.338.305	2.828.534	575.518	145.829	689.805	2.643.998
1996	21.482.778	2.605.576	716.287	1.554.743	3.027.667	755.824	150.932	902.694	2.819.210
1997	23.714.844	2.802.286	935.506	1.359.534	3.078.206	660.601	293.090	1.028.978	3.183.802
1998	23.290.039	2.306.504	901.715	694.114	2.910.600	703.991	323.643	1.271.272	3.367.284
1999	16.895.718	1.653.139	300.043	1.515.433	2.357.516	556.397	230.704	893.529	2.403.373
2000	16.282.908	1.465.783	214.825	2.140.775	2.169.792	748.050	169.030	1.126.869	2.515.098
2001	21.270.800	1.698.934	199.762	1.688.169	2.483.706	667.383	389.702	1.662.436	3.363.168
2002	24.717.858	1.836.346	216.764	1.871.074	2.593.049	738.627	614.139	2.029.857	3.594.512
2003	28.409.459	1.986.104	243.210	2.410.709	2.734.904	942.213	661.487	2.136.745	3.797.283
2004	32.645.622	1.989.038	247.103	3.877.810	2.881.168	1.038.823	578.502	2.680.057	4.011.087
2005 (sd)	36.942.384	2.153.881	319.496	5.388.669	3.295.962	791.264	541.106	3.099.723	4.418.446
2006 (sd)	41.705.009	2.415.554	382.160	6.990.908	3.697.641	738.398	538.496	3.822.000	4.829.319
2007 (p)	45.503.563	2.664.854	374.957	7.556.541	4.081.430	1.132.676	610.907	4.162.006	5.333.046
2008 (p*)	54.208.523	3.076.415	401.748	9.979.828	5.003.983	1.262.424	666.947	5.344.205	6.359.470
2009 (p*)	52.021.862	3.166.718	358.055	6.254.229	4.792.863	1.157.705	547.495	5.498.198	5.925.287

#### MILES DE DÓLARES DE 2000

1995	15.295.753	1.108.771	243.543	2.304.835	2.102.409	593.260	103.350	1.222.076	2.474.804
1996	15.719.595	1.200.568	254.991	2.087.295	2.208.291	813.372	115.635	1.237.722	2.588.923
1997	16.232.927	1.309.328	292.153	2.209.466	2.329.887	483.647	123.526	1.271.000	2.712.205
1998	16.514.237	1.243.657	310.059	1.987.058	2.457.968	549.150	134.017	1.268.418	2.735.247
1999	15.633.355	1.405.424	289.341	2.202.224	2.329.289	382.894	164.820	952.443	2.421.813
2000	16.282.908	1.465.783	214.825	2.140.775	2.169.792	748.050	169.030	1.126.869	2.515.098
2001	17.057.245	1.523.636	230.632	2.211.655	2.275.827	564.227	169.984	1.348.759	2.678.521
2002	17.641.924	1.619.503	229.262	2.109.716	2.333.399	496.705	183.990	1.618.939	2.731.191
2003	18.219.436	1.689.958	261.909	2.305.265	2.440.425	408.818	186.200	1.608.353	2.816.243
2004	19.827.114	1.726.414	263.326	3.169.170	2.519.338	475.263	169.917	1.673.003	2.933.814
2005 (sd)	20.965.934	1.814.314	330.598	3.224.234	2.752.169	447.512	172.197	1.795.966	3.104.184
2006 (sd)	21.962.131	1.877.165	377.318	3.339.101	2.946.239	446.154	172.993	1.863.590	3.260.984
2007 (p)	22.409.653	1.959.415	386.464	3.061.742	3.090.781	430.782	199.792	1.865.553	3.365.406
2008 (p*)	24.032.489	2.061.756	411.616	3.061.726	3.341.096	464.617	240.196	2.123.902	3.586.582
2009 (p*)	24.119.455	2.076.144	433.815	2.961.408	3.290.211	478.874	211.002	2.238.028	3.503.294

#### TASAS DE VARIACIÓN ANUAL

1995	1,06	2,64	8,60	4,54	2,63	-23,92	-18,78	0,43	0,56
1996	2,77	8,28	4,70	-9,44	5,04	37,10	11,89	1,28	4,61
1997	3,27	9,06	14,57	5,85	5,51	-40,54	6,82	2,69	4,76
1998	1,73	-5,02	6,13	-10,07	5,50	13,54	8,49	-0,20	0,85
1999	-5,33	13,01	-6,68	10,83	-5,24	-30,28	22,98	-24,91	-11,46
2000	4,15	4,29	-25,75	-2,79	-6,85	95,37	2,55	18,31	3,85
2001	4,76	3,95	7,36	3,31	4,89	-24,57	0,56	19,69	6,50
2002	3,43	6,29	-0,59	-4,61	2,53	-11,97	8,24	20,03	1,97
2003	3,27	4,35	14,24	9,27	4,59	-17,69	1,20	-0,65	3,11
2004	8,82	2,16	0,54	37,48	3,23	16,25	-8,74	4,02	4,17
2005 (sd)	5,74	5,09	25,55	1,74	9,24	-5,84	1,34	7,35	5,81
2006 (sd)	4,75	3,46	14,13	3,56	7,05	-0,30	0,46	3,77	5,05
2007 (p)	2,04	4,38	2,42	-8,31	4,91	-3,45	15,49	0,11	3,20
2008 (p*)	7,24	5,22	6,51	0,00	8,10	7,85	20,22	13,85	6,57
2009 (p*)	0,36	0,70	5,39	-3,28	-1,52	3,07	-12,15	5,37	-2,32

... / ...



### 4.3.2 PRODUCTO INTERNO BRUTO POR INDUSTRIA (1) (cont.)

Periodo / Industria	Transporte, almacenamiento y comunicaciones	Intermediación financiera	Otros Servicios (2)	Servicios de Intermediación Financiera medidos Indirectamente (3)	Administración pública y defensa; planes de seguridad social de afiliación obligatoria	Hogares privados con servicio doméstico	Otros elementos del PIB
<b>MILES DE DÓLARES</b>							
1995	1.644.662	799.071	4.486.755	-741.422	1.185.418	74.127	1.243.748
1996	1.553.378	863.495	4.877.776	-863.560	1.277.390	70.745	1.170.621
1997	1.725.790	857.474	5.587.228	-887.805	1.451.971	73.527	1.564.656
1998	1.941.468	724.051	5.497.249	-753.543	1.523.909	72.262	1.805.520
1999	1.556.087	245.458	3.369.932	-357.857	1.165.312	46.998	959.654
2000	1.412.994	301.489	2.421.339	-384.897	834.773	28.453	1.118.535
2001	2.128.921	431.084	4.199.189	-443.217	1.035.462	37.440	1.728.661
2002	2.166.574	520.360	5.770.187	-680.992	1.315.442	42.920	2.088.999
2003	2.512.658	574.077	7.418.645	-705.877	1.624.015	48.386	2.024.900
2004	2.639.003	669.603	8.835.647	-705.136	1.769.323	50.181	2.083.413
2005 (sd)	2.861.705	895.357	10.118.180	-783.616	1.945.857	48.163	1.848.191
2006 (sd)	3.039.363	1.086.617	11.186.777	-1.005.368	2.147.631	53.680	1.781.833
2007 (p)	3.106.832	1.121.868	12.232.997	-1.147.967	2.396.406	60.804	1.816.206
2008 (p*)	3.306.757	1.290.493	13.827.882	-1.316.707	2.773.194	61.119	2.170.765
2009 (p*)	3.456.176	1.361.883	14.684.918	-1.381.844	3.002.658	65.085	3.132.436
<b>MILES DE DÓLARES DE 2000</b>							
1995	1.166.216	619.323	2.052.093	-567.888	748.905	24.548	1.099.508
1996	1.181.009	688.514	2.144.778	-673.068	741.978	24.984	1.104.603
1997	1.268.579	673.637	2.249.493	-669.673	762.729	26.072	1.190.878
1998	1.321.540	559.892	2.412.362	-567.456	808.823	26.863	1.266.639
1999	1.321.032	294.980	2.335.633	-380.130	763.795	27.785	1.122.012
2000	1.412.994	301.489	2.421.339	-384.897	834.773	28.453	1.118.535
2001	1.419.827	281.256	2.521.331	-321.871	843.948	29.250	1.280.263
2002	1.421.028	289.489	2.627.250	-439.646	863.758	29.864	1.527.476
2003	1.447.032	290.738	2.737.041	-422.306	889.015	31.193	1.529.552
2004	1.477.039	309.565	2.899.824	-410.612	916.227	32.350	1.672.476
2005 (sd)	1.510.995	366.299	3.172.017	-446.839	933.259	30.894	1.758.135
2006 (sd)	1.590.241	441.668	3.354.834	-554.967	959.696	31.882	1.855.233
2007 (p)	1.639.215	477.125	3.555.406	-619.556	1.016.225	31.908	1.949.395
2008 (p*)	1.728.525	530.785	3.808.933	-696.879	1.164.990	30.165	2.174.479
2009 (p*)	1.792.317	539.694	3.873.947	-719.179	1.227.908	30.313	2.181.679
<b>TASAS DE VARIACIÓN ANUAL</b>							
1995	2,40	17,58	6,4	-3,95	-7,79	3,13	-0,92
1996	1,27	11,17	4,5	-18,52	-0,92	1,78	0,46
1997	7,41	-2,16	4,9	0,50	2,80	4,35	7,81
1998	4,17	-16,89	7,2	15,26	6,04	3,03	6,36
1999	-0,04	-47,31	-3,2	33,01	-5,57	3,43	-11,42
2000	6,96	2,21	3,7	-1,25	9,29	2,40	-0,31
2001	0,48	-6,71	4,1	16,37	1,10	2,80	14,46
2002	0,08	2,93	4,2	-36,59	2,35	2,10	19,31
2003	1,83	0,43	4,2	3,94	2,92	4,45	0,14
2004	2,07	6,48	5,9	2,77	3,06	3,71	9,34
2005 (sd)	2,30	18,33	9,4	-8,82	1,86	-4,50	5,12
2006 (sd)	5,24	20,58	5,8	-24,20	2,83	3,20	5,52
2007 (p)	3,08	8,03	6,0	-11,64	5,89	0,08	5,08
2008 (p*)	5,45	11,25	7,1	-12,48	14,64	-5,46	11,55
2009 (p*)	3,69	1,68	1,7	-3,20	5,40	0,49	0,33

(sd) semidefinitivo. p) provisional. (p\*) provisional; calculado a través de sumatoria de Cuentas Nacionales Trimestrales. (1) A partir de la Publicación No.23 de Cuentas Nacionales, los cálculos incorporan el nuevo tratamiento metodológico de las actividades económicas de Extracción de Petróleo Crudo y Refinados de Petróleo. Para mayor información sobre la metodología aplicada, acceder al link: [http://www.bce.fin.ec/documentos/PublicacionesNotas/Catalogo/CuentasNacionales/Tratamiento\\_Petroleo.pdf](http://www.bce.fin.ec/documentos/PublicacionesNotas/Catalogo/CuentasNacionales/Tratamiento_Petroleo.pdf). (2) Incluye: Hoteles, bares y restaurantes; Comunicaciones; Alquiler de vivienda; Servicios a las empresas y a los hogares; Educación; y, Salud. (3) En el caso de los Valores Agregados negativos, en la tasa de variación anual se cambia de signo, puesto que mientras más alto es el valor (negativo), señala decrecimiento.

FUENTE: Banco Central del Ecuador.

### 4.3.3 INDICADORES MACROECONÓMICOS TRIMESTRALES (1)

#### tasas de variación t/t - 1

Indicador \ Período	2004				2005				2006				2007				2008				2009				2010	
	I	II	III	IV	I	II	III	IV	I	II	III	IV	I	II	III	IV	I	II	III	IV	I	II	III	IV	I	II
<b>OFERTA Y UTILIZACIÓN FINAL (2)</b>																										
<b>PIB</b>	<b>1,40</b>	<b>1,90</b>	<b>0,57</b>	<b>2,73</b>	<b>1,02</b>	<b>1,78</b>	<b>-0,14</b>	<b>2,23</b>	<b>0,75</b>	<b>1,93</b>	<b>1,00</b>	<b>-0,27</b>	<b>-0,55</b>	<b>-0,60</b>	<b>2,42</b>	<b>4,21</b>	<b>0,53</b>	<b>2,08</b>	<b>1,85</b>	<b>-0,46</b>	<b>-0,67</b>	<b>-0,20</b>	<b>0,08</b>	<b>0,25</b>	<b>0,53</b>	<b>1,87</b>
Importaciones (FOB)	3,95	5,25	3,33	5,79	1,01	7,30	-1,21	1,71	0,80	3,30	4,37	3,59	2,57	-2,26	-1,94	9,22	-1,91	4,13	6,77	-0,28	-13,19	-6,44	2,78	5,92	6,58	5,15
<b>TOTAL OFERTA</b>	<b>2,09</b>	<b>2,83</b>	<b>1,35</b>	<b>3,61</b>	<b>1,02</b>	<b>3,41</b>	<b>-0,47</b>	<b>2,07</b>	<b>0,77</b>	<b>2,35</b>	<b>2,03</b>	<b>0,94</b>	<b>0,45</b>	<b>-1,15</b>	<b>1,01</b>	<b>5,79</b>	<b>-0,26</b>	<b>2,74</b>	<b>3,45</b>	<b>-0,40</b>	<b>-4,86</b>	<b>-2,11</b>	<b>0,87</b>	<b>1,94</b>	<b>2,40</b>	<b>2,92</b>
Demanda interna	3,39	1,35	2,22	4,76	-0,66	4,86	-0,27	-0,04	0,04	3,74	2,70	-0,87	2,94	-2,44	-0,84	8,74	-0,96	2,93	6,16	-0,21	-5,55	-2,24	0,44	3,72	2,77	1,97
Consumo final Hogares	-0,56	1,79	1,47	3,33	-0,49	3,84	0,77	2,58	-0,52	1,89	1,80	1,06	0,05	-0,43	1,61	3,71	0,82	1,41	2,48	0,75	-2,28	-1,60	0,97	0,85	3,10	2,62
Consumo final Gobierno General	-0,90	0,68	1,06	0,39	0,93	-0,05	2,62	0,96	0,54	2,45	-2,75	2,56	-0,05	1,30	6,97	1,86	1,76	2,68	2,98	2,75	-0,57	0,07	0,14	1,10	-1,28	-1,06
FBKF	1,24	2,34	2,62	5,78	0,01	5,64	-0,41	1,43	-1,61	3,93	1,84	-2,69	1,03	-2,61	0,48	13,63	-1,80	6,48	5,43	0,98	-7,18	-2,90	0,51	0,90	3,39	3,60
Exportaciones (FOB)	-1,39	6,98	-0,95	0,45	5,82	-0,51	-1,03	8,11	2,69	-1,24	0,24	5,96	-6,01	2,52	5,99	-1,70	1,68	2,22	-4,01	-0,97	-2,73	-1,73	2,15	-3,24	1,25	5,92
<b>TOTAL UTILIZACIÓN</b>	<b>2,09</b>	<b>2,83</b>	<b>1,35</b>	<b>3,61</b>	<b>1,02</b>	<b>3,41</b>	<b>-0,47</b>	<b>2,07</b>	<b>0,77</b>	<b>2,35</b>	<b>2,03</b>	<b>0,94</b>	<b>0,45</b>	<b>-1,15</b>	<b>1,01</b>	<b>5,79</b>	<b>-0,26</b>	<b>2,74</b>	<b>3,45</b>	<b>-0,40</b>	<b>-4,86</b>	<b>-2,11</b>	<b>0,87</b>	<b>1,94</b>	<b>2,40</b>	<b>2,92</b>
<b>VALOR AGREGADO BRUTO POR INDUSTRIAS (2)</b>																										
Agricultura, ganadería, caza y silvicultura	-1,33	0,49	-0,03	0,32	4,70	-0,84	0,88	0,89	0,11	2,23	0,23	2,53	1,28	-0,09	0,18	1,87	1,18	4,88	-1,76	-0,95	1,57	-0,79	0,23	0,18	-0,67	1,17
Pesca	-5,51	-6,29	4,97	8,60	8,21	9,02	-2,42	10,76	-0,87	1,54	9,29	-0,16	-4,02	-0,21	1,81	4,67	1,71	2,22	2,25	-9,34	9,76	1,59	0,25	1,55	2,32	0,22
Explotación de minas y canteras	7,51	6,07	-1,69	3,27	-1,39	-0,46	-2,46	7,01	1,96	-0,51	-1,49	-4,01	-4,88	-0,10	-0,83	3,26	-0,26	-2,00	-0,33	-0,09	-0,36	-0,61	-2,63	-1,83	-2,16	2,22
Industria manufacturera (excluye refinación de petróleo)	-0,58	0,38	1,13	1,76	3,67	2,37	2,06	1,91	1,81	1,57	1,31	0,80	0,75	1,45	1,56	2,17	3,35	1,44	1,31	0,16	-2,19	-0,54	-0,39	0,65	3,03	2,95
Fabricación de productos de la refinación de petróleo	12,00	-2,75	-0,78	7,47	-0,85	0,64	-12,26	-15,03	5,00	16,42	5,51	-1,20	-8,48	-37,68	80,66	11,48	-18,15	-1,16	17,15	-8,68	1,71	11,13	-7,37	-13,77	-17,57	0,16
Suministro de electricidad y agua	-9,13	5,35	6,87	3,01	0,09	-2,18	-9,21	3,80	3,66	-4,66	9,60	-5,82	0,85	11,24	5,06	15,81	1,83	0,93	3,35	-5,06	-6,06	4,23	0,73	-30,95	24,66	6,07
Construcción	2,31	1,49	-0,63	3,41	2,00	1,94	1,84	0,72	-0,15	3,40	1,46	-5,16	-0,92	-0,23	3,46	7,65	0,09	5,04	4,05	0,25	-0,58	2,21	2,10	-0,81	1,42	0,93
Comercio al por mayor y menor	-0,92	1,98	1,34	2,35	0,28	2,85	0,12	1,26	-0,36	2,74	2,23	1,76	-1,01	-0,63	1,26	3,84	0,99	2,15	1,68	-1,31	-3,05	-1,08	1,13	2,50	2,38	2,94
Transporte y almacenamiento	1,05	1,16	0,40	0,82	0,20	0,75	-0,27	2,21	1,51	1,96	0,46	0,95	1,19	-0,43	1,46	0,14	1,94	2,40	1,83	-0,15	-0,22	2,25	0,60	1,98	-0,81	1,68
Intermediación financiera	0,67	2,25	3,35	2,62	7,49	3,44	3,85	4,08	6,98	5,74	4,05	0,27	0,03	2,13	3,21	3,94	1,87	2,60	2,97	1,72	-1,42	-1,20	1,17	0,29	4,45	4,19
Gobierno General	-0,35	0,54	1,53	-0,85	0,82	-1,16	3,26	0,16	0,60	2,77	-4,53	4,19	-1,53	1,46	9,13	1,05	2,90	3,41	3,90	3,71	-0,85	0,22	0,19	1,81	-2,25	-2,31
Otros Servicios (3)	-0,62	1,15	-0,07	3,38	2,97	2,64	1,27	2,83	0,33	1,98	1,33	-0,87	2,05	1,18	2,71	4,21	0,76	1,18	0,94	0,41	0,45	-0,04	0,31	0,25	1,49	2,34
Servicio doméstico	1,61	-1,04	2,34	-1,66	-3,38	-3,12	3,04	0,27	1,83	1,06	0,34	-2,09	1,46	0,49	-1,28	0,26	-4,10	-1,46	0,08	-0,19	-0,64	1,52	0,91	0,05	-0,65	3,75
<b>PIB</b>	<b>1,40</b>	<b>1,90</b>	<b>0,57</b>	<b>2,73</b>	<b>1,02</b>	<b>1,78</b>	<b>-0,14</b>	<b>2,23</b>	<b>0,75</b>	<b>1,93</b>	<b>1,00</b>	<b>-0,27</b>	<b>-0,55</b>	<b>-0,60</b>	<b>2,42</b>	<b>4,21</b>	<b>0,53</b>	<b>2,08</b>	<b>1,85</b>	<b>-0,46</b>	<b>-0,67</b>	<b>-0,20</b>	<b>0,08</b>	<b>0,25</b>	<b>0,53</b>	<b>1,87</b>

(1) A partir del Boletín No.70 de Cuentas Nacionales Trimestrales, los cálculos incorporan el nuevo tratamiento metodológico de las actividades económicas de Extracción de Petróleo Crudo y Refinados de Petróleo. Para mayor información sobre la metodología aplicada, acceder al link: [http://www.bce.fin.ec/documentos/PublicacionesNotas/Catalogo/CuentasNacionales/Tratamiento\\_Petroleo.pdf](http://www.bce.fin.ec/documentos/PublicacionesNotas/Catalogo/CuentasNacionales/Tratamiento_Petroleo.pdf). (2) Cálculos en base a dólares constantes de 2000. (3) Incluye: Hoteles, bares y restaurantes; Comunicaciones; Alquiler de vivienda; Servicios a las empresas y a los hogares; Educación; y, Salud.

FUENTE: Banco Central del Ecuador.

## PREVISIONES MACROECONÓMICAS

### 4.4.1 OFERTA Y UTILIZACIÓN FINAL DE BIENES Y SERVICIOS

Años / Variables	PIB	Importaciones	Total oferta final	Gasto de consumo final	Consumo APUs	Consumo Hogares	FBKF	Existencias	Exportaciones	Total utilización final
<b>MILES DE DÓLARES</b>										
2009 (p)	52.021.862	16.633.986	68.655.848	41.145.553	6.395.123	34.750.430	12.599.141	-456.900	15.368.054	68.655.848
2010 (prev.)	56.998.219	20.189.103	77.187.322	44.667.840	7.036.905	37.630.935	13.803.765	542.837	18.172.880	77.187.322
<b>MILES DE DÓLARES DE 2000</b>										
2009 (p)	24.119.453	10.392.194	34.511.647	18.350.545	2.248.604	16.101.941	6.582.786	923.795	8.654.521	34.511.647
2010 (prev.)	25.018.592	11.326.640	36.345.232	19.252.658	2.368.388	16.884.270	7.101.764	1.066.494	8.924.316	36.345.232
<b>TASAS DE VARIACIÓN ANUAL</b>										
2009 (p)	0,36	-11,57	-3,56	-0,15	4,03	-0,70	-4,26	-	-5,90	-3,56
2010 (prev.)	3,73	8,99	5,31	4,92	5,33	4,86	7,88	-	3,12	5,31
<b>OTROS INDICADORES MONETARIOS</b>										
Años / Variables			PIB per cápita, dólares corrientes			PIB (per cápita, dólares de 2000)			Población miles de habitantes (1)	
2009 (p)			3714,40			1722,15			14005,45	
2010 (prev.)			4012,57			1761,26			14204,90	

(p) provisional.

(prev) previsiones.

(1) A partir del Boletín de Información Estadística Mensual N° 1.828 de junio de 2004 se utilizan los datos de población que constan en "ECUADOR: Estimaciones y Proyecciones de Población 1950 - 2025", Serie OI No 205, INEC - CELADE, Octubre 2003.

FUENTE: Banco Central del Ecuador.

**PREVISIONES MACROECONÓMICAS**  
**4.4.2 PRODUCTO INTERNO BRUTO POR INDUSTRIA**

Período / Industria	PIB	Agricultura, ganadería, caza y silvicultura	Pesca	Explotación de minas y canteras	Industrias manufactureras (excluye refinación de petróleo)	Fabricación de productos de la refinación de petróleo (1)	Suministro de electricidad y agua	Construcción	Comercio al por mayor y menor	Transporte y almacenamiento	Intermediación financiera	Otros servicios (2)	Administración pública y defensa; planes de seguridad social de afiliación obligatoria	Hogares privados con servicio doméstico	Servicios de intermediación financiera medidos indirectamente (1)	Otros elementos del PIB
<b>MILES DE DÓLARES</b>																
2009 (p)	52.021.864	3.166.716	358.055	6.254.230	4.792.863	1.157.703	547.495	5.498.198	5.925.288	3.456.178	1.361.884	14.684.918	3.002.658	65.085	-1.381.845	3.132.436
2010 (prev)	56.998.219	3.295.719	375.579	7.745.028	5.137.794	1.094.633	586.436	5.916.853	6.444.343	3.694.516	1.440.873	15.997.162	3.256.923	69.641	-1.437.023	3.379.741
<b>MILES DE DÓLARES DE 2000</b>																
2009 (p)	24.119.452	2.076.145	433.815	2.961.409	3.290.212	478.874	211.002	2.238.027	3.503.293	1.792.315	539.694	3.873.947	1.227.907	30.313	-719.178	2.181.679
2010 (prev)	25.018.592	2.131.515	446.396	2.943.823	3.409.157	437.738	220.497	2.338.291	3.647.160	1.878.346	570.996	4.137.376	1.286.846	30.313	-753.012	2.293.150
<b>TASAS DE VARIACIÓN ANUAL (miles de dólares de 2000)</b>																
2009 (p)	0,36	0,70	5,39	-3,28	-1,52	3,07	-12,15	5,37	-2,32	3,69	1,68	1,71	5,40	0,49	-3,20	0,33
2010 (prev)	3,73	2,67	2,90	-0,59	3,62	-8,59	4,50	4,48	4,11	4,80	5,80	6,80	4,80	0,00	-4,70	5,11

(p) provisional.

(prev) previsiones.

(1) Incluye: Hoteles, bares y restaurantes; comunicaciones; alquiler de vivienda; servicios a las empresas y a los hogares; educación y salud.

FUENTE: Banco Central del Ecuador.

## 4.5.1 ÍNDICE DE ACTIVIDAD ECONÓMICA COYUNTURAL - IDEAC - (1)

### Series ajustadas por tendencia

Base: 1993 = 100

Período	1998	1999	2000	2001	2002	2003	2004	2005	2006	2007	2008	2009	2010
Ene.	171,23	173,00	174,76	188,85	205,17	219,05	232,37	253,13	273,33	307,80	332,50	322,71	338,69
Feb.	172,90	175,42	174,91	190,69	206,07	221,38	233,98	256,36	273,71	308,98	329,11	320,60	342,48
Mar.	173,75	177,83	175,07	192,17	206,83	223,57	235,96	260,66	275,02	309,35	326,57	319,69	344,91
Abr.	173,62	180,15	175,26	192,97	207,85	225,13	237,56	264,92	277,36	310,93	325,33	319,88	346,13
May.	173,10	181,55	175,96	193,23	209,02	225,91	238,12	267,30	280,91	314,34	324,88	320,12	346,07
Jun.	172,33	182,36	176,91	193,53	209,46	226,69	238,12	268,49	284,43	318,21	325,31	320,68	344,99
Jul.	170,98	182,84	178,13	194,69	209,22	227,68	238,27	269,86	287,38	322,28	326,46	321,43	344,01
Ago.	169,51	182,09	179,55	196,86	209,66	228,14	238,66	271,63	290,98	326,63	327,11	321,99	344,52
Sep.	168,75	180,39	181,30	199,12	211,33	228,56	239,97	272,79	295,31	330,94	326,30	323,46	323,46
Oct.	168,75	178,53	183,53	201,03	213,29	229,59	242,80	272,82	299,47	334,17	325,24	325,93	325,93
Nov.	169,29	176,91	185,65	202,68	214,98	230,70	246,58	272,93	302,96	335,07	324,81	329,12	329,12
Dic.	170,67	175,55	187,24	204,02	216,84	231,45	250,12	273,31	305,67	334,53	324,28	333,72	333,72

(1) Cifras revisadas. El IDEAC es un indicador mensual, elaborado en base a ponderaciones sectoriales de diversas actividades de la esfera real. Mide la evolución económica coyuntural del país. La serie que se presenta incluye cambios metodológicos como son básicamente: a) un nuevo sistema de desestacionalización, el tramo-seats y; b) la nueva base 1993=100.

FUENTE: Banco Central del Ecuador.

## 4.5.2 ÍNDICE DE ACTIVIDAD ECONÓMICA COYUNTURAL - IDEAC - (1)

### Serie Bruta

Base: 1993 = 100

Período	1998	1999	2000	2001	2002	2003	2004	2005	2006	2007	2008	2009	2010
Ene.	152,77	188,22	137,56	172,80	197,77	207,86	201,01	234,26	272,97	314,96	369,60	334,65	352,94
Feb.	168,76	149,98	177,49	180,32	189,14	198,36	218,85	222,41	222,01	285,98	262,98	256,38	312,97
Mar.	198,57	193,43	176,67	201,45	211,72	237,38	237,08	253,18	295,92	305,52	335,59	333,83	372,92
Abr.	173,90	191,29	169,21	206,96	209,83	244,82	269,38	320,29	246,28	279,62	321,04	318,99	362,74
May.	224,39	191,18	174,59	185,86	210,66	217,26	229,42	265,38	294,63	327,93	309,36	320,54	349,72
Jun.	220,62	168,40	170,33	186,90	224,19	215,23	237,98	265,01	286,93	299,44	311,92	301,33	346,01
Jul.	205,06	215,50	176,51	179,45	196,90	242,53	231,41	259,70	276,30	329,05	323,20	342,96	316,36
Ago.	170,24	189,00	180,94	205,02	193,50	232,08	240,16	277,46	275,35	325,63	361,67	294,53	331,64
Sep.	180,94	179,88	168,74	198,59	205,66	211,78	210,27	295,98	303,87	325,04	319,19	312,59	312,59
Oct.	160,24	177,10	190,09	203,37	225,28	236,10	240,53	257,64	304,91	384,64	315,39	330,02	330,02
Nov.	177,60	166,96	188,00	203,09	202,06	224,89	244,30	269,84	311,16	331,51	320,72	295,57	295,57
Dic.	146,06	183,60	188,46	203,56	221,00	242,47	267,25	278,37	307,79	341,26	337,93	339,75	339,75

(1) Cifras revisadas. El IDEAC es un indicador mensual, elaborado en base a ponderaciones sectoriales de diversas actividades de la esfera real. Mide la evolución económica coyuntural del país. La serie que se presenta incluye cambios metodológicos como son básicamente: a) un nuevo sistema de desestacionalización, el tramo-seats y; b) la nueva base 1993=100.

FUENTE: Banco Central del Ecuador.

### ÍNDICE DE ACTIVIDAD ECONOMICA COYUNTURAL 2000 – 2010

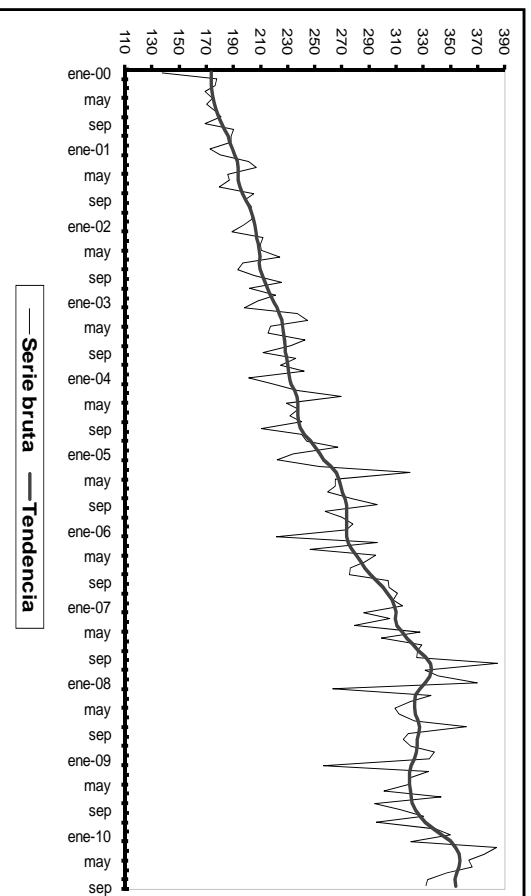

### ÍNDICE DE ACTIVIDAD ECONOMICA COYUNTURAL 2000 - 2010

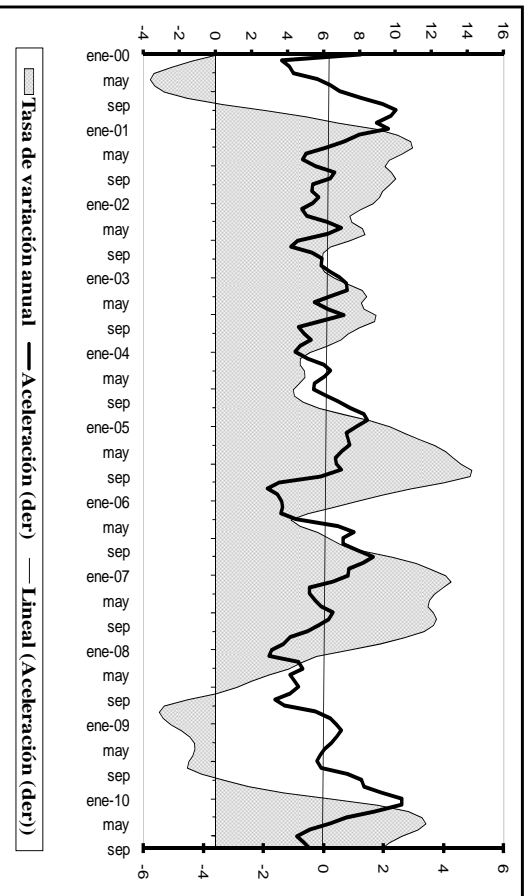

(1) Aceleración es la primera diferencial, mes a mes, de  $I_{t,1}$  de las tasas anuales.





BANCO CENTRAL DEL ECUADOR

**Publicaciones  
Económicas**

**La Patria ya es de todos!**

AV. 10 de Agosto N11-511 y Carlos Ibarra  
Plaza Simón Bolívar  
(593) 02-2572-522 Ext. 2021-2022  
Fax: (593) 02-2260-250  
Casilla Postal  
17-150029-C  
**QUITO - ECUADOR**

[www.bce.fin.ec](http://www.bce.fin.ec)