

SOL

*Cultura La Tolita, de 400 a.C. a 600 d.C.
En su representación se sintetiza toda
la mitología ancestral del Ecuador.
Trabajado en oro laminado y repujado.*

Museo Nacional

DISEÑO, DIAGRAMACIÓN Y PROCESAMIENTO:

DEPARTAMENTO DE PUBLICACIONES ECONÓMICAS

DIRECCIÓN DE ESTADÍSTICAS ECONÓMICAS

BANCO CENTRAL DEL ECUADOR

2011, Banco Central del Ecuador

Tiraje: 800 ejemplares

<http://www.bce.fin.ec/docs.php?path=/homel/estadisticas/bohemensual/IEMensual.jsp>

ÍNDICE

página

1. SECTOR MONETARIAS Y FINANCIERAS	
- Gráficos	5
1.1 Principales indicadores monetarios y financieros	
1.1.1 Oferta Monetaria (M1) y Liquidez Total (M2)	6
1.1.2 Captaciones y Crédito del Panorama Financiero por Sectores	7
1.2 Banco Central del Ecuador	
1.2.1 Reserva Internacional de libre disponibilidad	8
1.2.2 Cuentas monetarias: Banco Central del Ecuador	9
1.2.3 Resumen del sistema de balances: Banco Central del Ecuador	10
1.2.4 Balance Sectorial: Banco Central del Ecuador	11
1.3 Otras Sociedades de Depósito (OSD)	
1.3.1 Cuentas Monetarias: Otras Sociedades de Depósito (OSD)	13
1.3.2 Balance sectorial: Otras Sociedades de Depósito (OSD)	14
1.4 Panorama monetario (PM)	16
1.5 Panorama: Otras Sociedades Financieras (OSF)	17
1.6 Panorama financiero (PF)	18
1.7 Bancos Privados	
1.7.1 Memo Item: Cuentas monetarias: bancos privados	19
1.7.2 Memo Item: Balance sectorial: bancos privados	20
1.7.3 Memo Item: Cuentas Monetarias: Banca Off Shore	22
1.7.4 Memo Item: Balance sectorial: Banca Off Shore	23
1.8 Captaciones del Sistema Financiero	25
1.9 Crédito al sector privado (particulares)	26
1.10 Tasas de interés	
1.10.1 Tasas de interés referenciales vigentes	27
1.10.2 Tasas de interés activas, efectivas y máximas referenciales vigentes (por segmento de crédito)	28
1.11 Encaje bancario	
1.11.1 Bancos Privados: Posición semanal de encaje bancario	29
1.11.2 Encaje Legal del Sistema Financiero	30
2. FINANZAS PÚBLICAS	
- Gráficos	31
2.1 Operaciones del Sector Público no financiero (base devengado - porcentajes del PIB)	32
2.2 Operaciones del Sector Público no financiero (base devengado - millones de dólares)	33
2.2.1 Operaciones del Gobierno Central (base devengado)	34
2.2.2 Operaciones del resto de entidades del Sector Público no financiero (base devengado)	35
2.2.3 Operaciones de empresas públicas no financieras (base devengado)	36
2.3 Financiamiento del Sector Público no financiero	37
2.4 Situación financiera del Presupuesto del Gobierno Central (base caja)	38
2.4.1 Déficit o superávit: global, presupuestario y primario del Presupuesto del Gobierno Central (base caja)	39
2.4.2 Ingresos corrientes y de capital del Presupuesto del Gobierno Central (base caja)	40
2.4.3 Egresos del presupuesto del Gobierno Central (base caja)	41
2.5 Estado y movimiento de la deuda pública interna del Gobierno Central	42
3. ESTADÍSTICAS DEL SECTOR EXTERNO	
- Gráficos	43
3.1 Comercio Exterior:	
3.1.1 Exportaciones por producto principal	45
3.1.2 Exportaciones por grupos de productos miles de dólares FOB	47
3.1.2a Exportaciones por grupos de productos: tasas de variación anual	48
3.1.3 Exportaciones no tradicionales	49
3.1.4 Exportaciones FOB e Importaciones CIF anuales, por continente, área económica y país	51

	página
3.1.5	52
3.1.5a	53
3.1.6	55
3.1.6a	56
3.1.7	57
3.1.8	58
3.1.9	59
3.2	60
3.2.1.1	62
3.2.1.2	64
3.2.2	65
3.3	66
3.3.1	67
3.3.2	68
3.4	69
3.4.1	70
3.4.2	71
3.4.3	72
3.4.3	73
3.4.3	75
3.4.3	76
4. SECTOR REAL	78
4.1	79
4.1.1	81
4.1.2	82
4.1.2a	83
4.1.3	84
4.1.4	85
4.2	86
4.2.1	88
4.2.2	89
4.2.3	90
4.2.4	91
4.2.5	92
4.2.6	93
4.2.7	94
4.3	94
4.3.1	94
4.3.2	94
4.3.3	94
4.4	95
4.4.1	95
4.4.2	95
4.4.3	95
4.4.4	95
4.4.5	95
4.5	95
4.5.1	95
4.5.2	95
Gráficos	95

Nota General:

Las cifras están expresadas en dólares de los Estados Unidos de América.

Se utilizan los siguientes signos convencionales:

- no existe transacción;
- ... no hay información disponible; y,
- 0 (cero) el dato es inferior que la unidad.

Las estadísticas de la sección 4.3 correspondientes al período 1993-2004 tienen carácter definitivo; las 2005 y 2006 semidefinitivo; y, las 2007 provisional; y 2008 y 2009 provisional; calculado a través de sumatoria de Cuentas Nacionales Trimestrales.

Las notas metodológicas de la Información Estadística Mensual fueron publicadas en forma impresa hasta el boletín N.1847 correspondiente al mes de enero del 2006. A partir de este número cualquier referencia dirigirse a la información difundida en internet.

Esta información se difunde en Internet (<http://www.bce.fin.ec>) antes de su publicación en soporte papel de acuerdo al calendario establecido por el Banco Central del Ecuador y está en concordancia con los requerimientos de las NEDD (Normas Especiales para la Divulgación de Datos) del FMI. El calendario de difusión específico de las NEDD se encuentra en la hoja web del FMI (<http://dsb.banif.org>).

SECTOR MONETARIO Y FINANCIERO

RESERVA INTERNACIONAL DE LIBRE DISPONIBILIDAD
Millones de Dólares

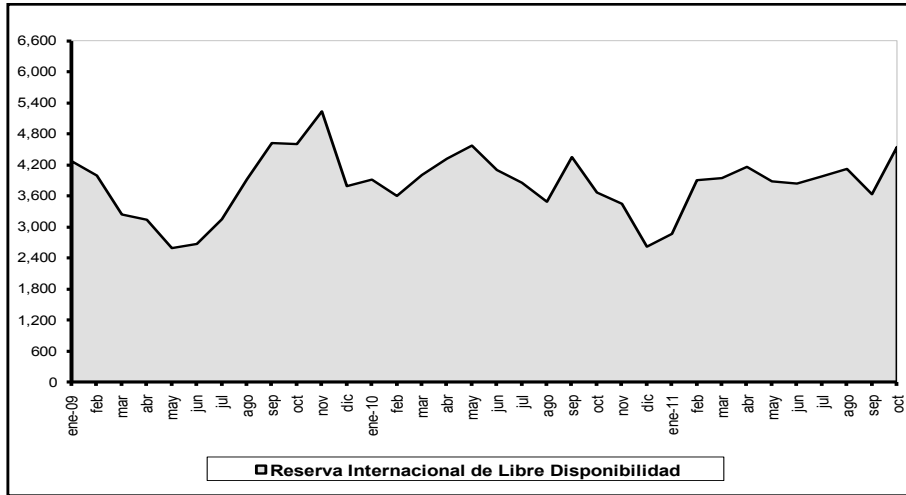

TASAS DE INTERÉS REFERENCIALES
Porcentajes

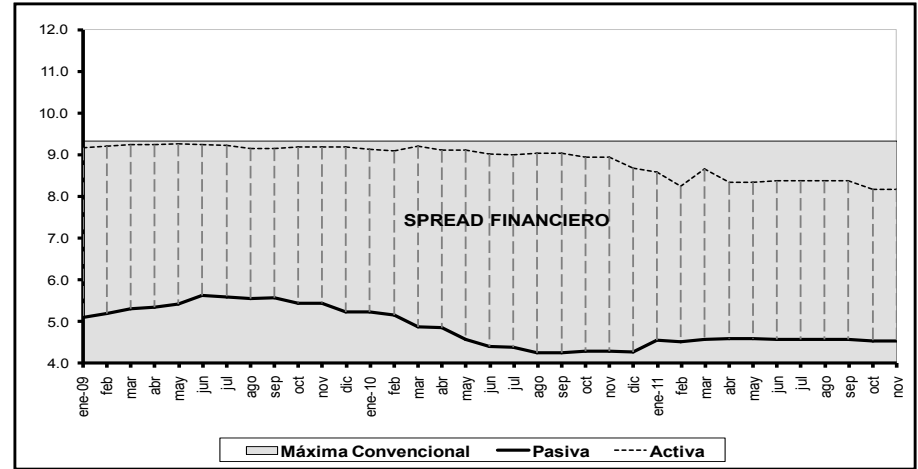

CARTERA BANCOS PRIVADOS
Millones de Dólares

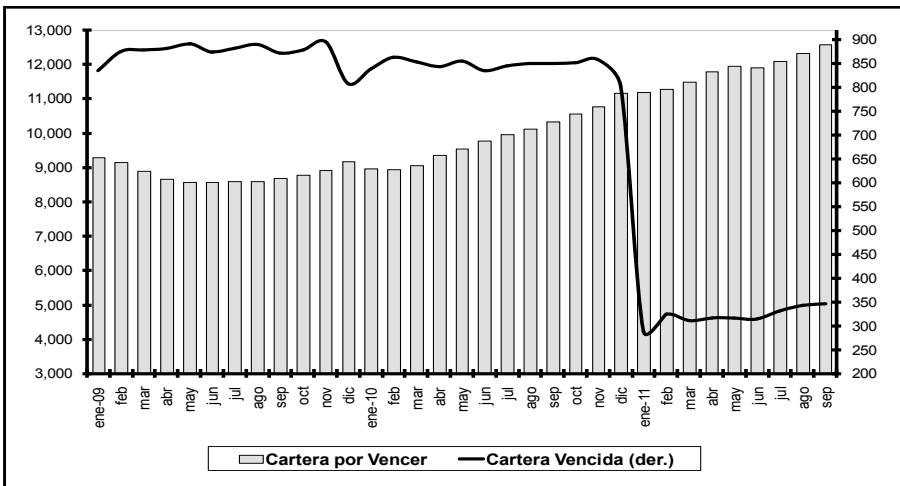

CAPTACIONES BANCOS PRIVADOS
Millones de Dólares

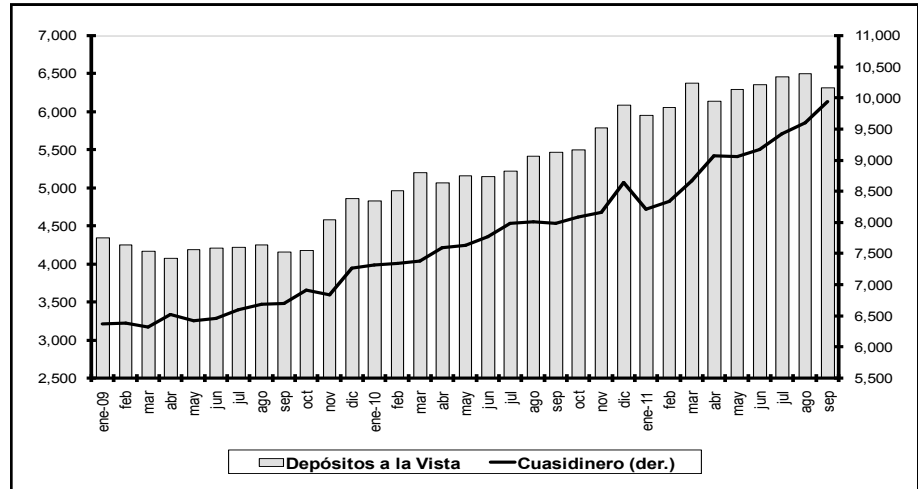

1.1.1 OFERTA MONETARIA (M1) Y LIQUIDEZ TOTAL (M2)

En millones de dólares al final del período

Período	Especies Monetarias en Circulación (1)	Moneda Fraccionaria	Depósitos a la vista (2)	Oferta Monetaria M1 (3)	Cuasidinero (4)	LIQUIDEZ TOTAL M2 (5)	Reservas Bancarias (6)	Caja BCE	Caja OSD	BASE MONETARIA BM (7)	Multiplificador M1/BM (8)	Multiplificador M2/BM (8)
	a	b	c	d=a+b+c	e	f=d+e	g	h	i	j=a+b+g+h+i	k=d/j	l=f/j
2010 Enero	3.984,2	77,2	4.872,2	8.933,6	9.424,7	18.358,3	1.697,5	538,5	543,2	6.840,6	1,3	2,7
Febrero	3.954,5	77,4	5.008,0	9.037,0	9.455,0	18.492,0	1.444,5	531,6	543,7	6.548,7	1,4	2,8
Marzo	3.927,2	77,9	5.251,0	9.255,8	9.574,5	18.830,3	1.632,3	482,5	575,8	6.695,3	1,4	2,8
Abril	4.029,1	78,3	5.120,9	9.228,3	9.891,8	19.120,1	1.720,1	504,5	499,6	6.831,6	1,4	2,8
Mayo	4.078,8	78,3	5.215,3	9.372,4	9.971,8	19.344,2	1.850,0	462,3	595,3	7.064,8	1,3	2,7
Junio	4.065,2	78,7	5.206,7	9.350,6	10.213,6	19.564,2	1.546,4	417,5	628,9	6.736,6	1,4	2,9
Julio	4.159,3	79,8	5.278,8	9.517,8	10.438,9	19.956,8	1.584,7	434,4	587,9	6.846,0	1,4	2,9
Agosto	4.218,8	80,0	5.478,4	9.777,8	10.524,0	20.301,8	1.474,8	384,0	648,9	6.807,0	1,4	3,0
Septiembre	4.191,9	81,3	5.522,7	9.795,1	10.548,8	20.343,9	1.494,4	684,8	626,3	7.077,9	1,4	2,9
Octubre	4.325,2	81,3	5.570,3	9.970,5	10.689,4	20.659,9	1.795,2	516,8	648,9	7.361,0	1,4	2,8
Noviembre	4.222,6	81,8	5.852,3	10.155,4	10.843,5	20.998,8	1.625,1	725,0	629,9	7.283,1	1,4	2,9
Diciembre	4.545,4	82,4	6.148,3	10.776,1	11.413,2	22.189,3	1.606,7	519,2	677,2	7.430,9	1,5	3,0
2011 Enero	4.338,1	82,3	6.022,1	10.442,5	11.236,4	21.678,8	1.325,6	363,9	638,4	6.748,2	1,5	3,2
Febrero	4.327,4	81,8	6.130,6	10.539,8	11.441,1	21.980,9	1.490,3	275,6	663,0	6.838,0	1,5	3,2
Marzo	4.346,8	81,7	6.449,5	10.877,9	11.848,8	22.726,7	1.780,0	429,8	686,2	7.324,4	1,5	3,1
Abril	4.477,2	81,7	6.209,5	10.768,4	12.376,5	23.144,9	1.907,0	575,6	679,0	7.720,6	1,4	3,0
Mayo	4.438,9	82,1	6.371,4	10.892,4	12.438,9	23.331,3	1.694,5	712,0	747,8	7.675,3	1,4	3,0
Junio	4.561,0	82,1	6.431,7	11.074,8	12.631,4	23.706,2	1.747,6	506,4	726,2	7.623,3	1,5	3,1
Julio	4.662,7	82,5	6.535,2	11.280,4	12.927,1	24.207,5	1.842,6	423,5	710,5	7.721,7	1,5	3,1
Agosto	4.665,2	82,8	6.583,9	11.331,8	13.176,2	24.508,0	1.837,0	527,9	749,1	7.861,9	1,4	3,1
Septiembre	4.742,2	82,8	6.408,5	11.233,6	13.614,4	24.848,0	1.833,6	522,1	703,9	7.884,6	1,4	3,2

(1) La metodología de cálculo y la serie 2000.1 - 2007.12 de las especies monetarias en circulación constan en la Revista "Cuestiones Económicas" del Banco Central del Ecuador, Vol. 23. N° 2, 2007. (2) Se refiere a depósitos en cuenta corriente recibidos por las instituciones bancarias, exigibles mediante la presentación de cheques u otros mecanismos de pago y registro. (3) La oferta monetaria se define como la cantidad de dinero a disposición inmediata de los agentes para realizar transacciones; contablemente el dinero en sentido estricto, es la suma de las especies monetarias en circulación y los depósitos en cuenta corriente. (4) Corresponde a las captaciones de las Otras Sociedades de Depósito, que sin ser de liquidez inmediata, suponen una "segunda línea" de medios de pago a disposición del público. Está formado por los depósitos de ahorro, plazo, operaciones de reporto, fondos de tarjetahabientes y otros depósitos. (5) La liquidez total o dinero en sentido amplio incluye la oferta monetaria y el cuasidinero. (6) Son los depósitos que las instituciones financieras mantienen en el BCE por concepto de encaje. (7) La base monetaria o dinero de alto poder se define contablemente como la suma de la emisión monetaria y las reservas bancarias. En el esquema de dolarización se considera las especies monetarias en circulación, las cajas del sistema bancario (BCE y OSD) y las reservas bancarias en el BCE. (8) El multiplicador monetario es aquel factor, dado ciertos determinantes, que permite crear el dinero secundario, resultado de un proceso de expansión de los activos y pasivos del sistema financiero. A partir de la base monetaria es posible calcular los multiplicadores del dinero en sentido estricto y en sentido amplio.

FUENTE: Instituciones Financieras.

1.1.2 CAPTACIONES Y CRÉDITO DEL PANORAMA FINANCIERO POR SECTORES

En millones de dólares al final del período

Período	PANORAMA FINANCIERO (1)																		
	Depósitos a la vista					Cuasidinero (2)					Crédito al sector privado								
	Total	Gobier- nos prov. y locales	Socieda- des pub. no finan. (empre- sas)	Otras so- ciedades no finan. (empre- sas)	Otros sectores residentes (hogares)	Total	Gobier- nos prov. y locales	Socieda- des pub. no finan. (empre- sas)	Otras so- ciedades no finan. (empre- sas)	Otros sectores residentes (hogares)	Total	Cartera		Cartera		Otros (3)			
												Por vencer (Empre- sas)	Por vencer (Hogares)	Vencida (Empre- sas)	Vencida (Hoga- res)	Empre- sas	Hogares		
a=b+c+d+e	b	c	d	e	f=g+h+i+j	g	h	i	j	k=l+m+n+ o+p+q	l	m	n	o	p	q			
2010	Enero	31	5.902,7	634,0	577,8	2.663,0	2.028,0	9.442,5	24,3	71,2	1.541,5	7.805,5	13.763,3	5.618,0	6.831,7	261,5	381,4	651,6	19,0
	Febrero	28	6.186,1	684,5	688,1	2.764,3	2.049,1	9.474,1	25,7	78,4	1.554,4	7.815,6	13.791,6	5.599,7	6.866,2	279,9	409,3	622,5	14,0
	Marzo	31	6.378,4	707,5	636,4	2.948,0	2.086,6	9.589,6	27,3	66,9	1.542,1	7.953,3	14.110,4	5.701,9	7.005,5	270,0	389,2	723,2	20,5
	Abril	30	6.325,2	701,1	682,5	2.704,7	2.237,1	9.934,6	29,8	61,0	1.458,3	8.385,6	14.507,2	5.923,2	7.174,7	280,0	368,5	739,9	20,9
	Mayo	31	6.413,3	718,6	704,4	2.741,0	2.249,3	10.015,6	34,0	69,5	1.537,7	8.374,4	14.781,0	6.022,6	7.360,8	290,6	375,9	709,9	21,2
	Junio	30	6.485,8	794,9	715,7	2.749,0	2.226,2	10.255,9	28,4	67,7	1.530,4	8.629,4	15.088,0	6.166,2	7.569,6	284,5	352,4	689,7	25,7
	Julio	31	6.516,9	833,2	616,2	2.760,3	2.307,2	10.484,9	31,2	58,0	1.586,2	8.809,5	15.457,6	6.322,6	7.720,8	304,7	362,0	720,6	27,0
	Agosto	31	6.889,1	826,1	820,4	2.888,2	2.354,5	10.571,8	33,7	63,8	1.603,9	8.870,4	15.805,7	6.377,3	7.965,5	309,4	369,4	755,1	29,0
	Septiembre	30	6.773,3	805,2	682,1	2.933,1	2.353,0	10.596,6	30,5	53,0	1.572,9	8.940,2	16.218,5	6.472,0	8.232,6	302,4	377,9	805,2	28,4
	Octubre	31	6.787,6	812,9	660,7	2.937,6	2.376,3	10.730,8	33,6	53,8	1.537,1	9.106,3	16.477,9	6.584,5	8.400,2	315,1	383,3	766,2	28,6
	Noviembre	30	7.189,8	858,8	744,1	3.170,0	2.416,9	10.893,2	35,0	52,3	1.580,5	9.225,5	16.842,3	6.649,4	8.607,1	319,6	398,6	838,3	29,4
	Diciembre	31	7.125,9	684,4	534,1	3.363,5	2.543,9	11.468,9	26,3	50,3	1.650,6	9.741,6	17.272,7	6.898,9	8.820,7	297,7	331,2	899,4	24,8
2011	Enero	31	7.214,7	815,8	594,2	3.301,8	2.502,9	11.292,6	36,4	53,3	1.655,2	9.547,7	17.428,8	6.846,2	8.950,1	311,1	377,8	918,4	25,2
	Febrero	28	7.469,6	869,3	670,6	3.408,0	2.521,7	11.494,7	34,3	51,3	1.708,8	9.700,2	17.577,0	6.830,0	9.135,2	306,4	380,6	899,8	25,0
	Marzo	31	7.682,4	843,2	590,6	3.594,8	2.653,8	11.922,1	29,9	53,6	1.722,9	10.115,8	17.852,8	6.948,9	9.297,7	299,3	371,6	910,1	25,1
	Abril	30	7.468,4	807,1	641,1	3.273,6	2.746,6	12.450,1	29,0	49,5	1.634,2	10.737,3	18.221,9	7.188,8	9.471,5	295,5	380,5	857,1	28,5
	Mayo	31	7.690,6	863,9	652,4	3.303,3	2.871,0	12.508,8	30,5	47,2	1.719,7	10.711,4	18.514,0	7.293,0	9.616,4	294,8	382,1	896,1	31,6
	Junio	30	7.737,9	896,4	585,3	3.424,4	2.831,8	12.712,3	33,5	44,5	1.727,6	10.906,6	18.865,1	7.377,1	9.603,3	290,7	371,6	1.192,2	30,3
	Julio	31	7.857,4	898,7	591,6	3.466,0	2.901,1	13.005,1	41,3	45,8	1.803,8	11.114,3	19.174,4	7.445,3	9.813,2	306,8	403,2	1.173,7	32,1
	Agosto	31	7.971,2	903,5	652,0	3.485,5	2.930,1	13.249,0	40,8	49,1	1.868,1	11.291,1	19.564,9	7.569,6	10.052,9	309,6	409,5	1.189,0	34,2
	Septiembre	30	7.797,1	871,3	680,3	3.514,9	2.730,6	13.683,4	44,0	49,4	2.036,2	11.553,8	20.129,9	7.707,8	10.441,2	299,3	422,4	1.218,3	40,9

(1) Corresponde a la consolidación del panorama monetario (PM) y de otras sociedades financieras (OSF). (2) Se refiere a depósitos de ahorro, depósitos a plazo fijo, operaciones de reperto y otros depósitos. (3) Se compone de títulos valores y otros activos.

FUENTE: Instituciones financieras.

1.2.1 RESERVA INTERNACIONAL DE LIBRE DISPONIBILIDAD

En millones de dólares al final del período

	2010			2011									
	Oct.	Nov.	Dic.	Ene.	Feb.	Mar.	Abr.	May.	Jun.	Jul.	Ago.	Sep.	Oct.
1. Posición neta en divisas (1.1+1.2+1.3)	2.473,4	2.216,3	1.387,3	1.677,0	2.659,7	2.680,1	2.807,4	2.528,0	2.534,2	2.553,7	2.533,8	2.218,9	3.023,7
1.1 Caja en divisas	516,8	725,0	519,2	363,9	275,6	429,8	575,6	712,0	506,4	423,5	527,9	522,1	605,9
1.2 Depósitos netos en bancos e instituciones													
financieras del exterior (1)	472,2	399,0	504,5	373,3	502,6	322,4	343,1	161,9	374,5	418,6	205,9	298,2	409,1
1.3 Inversiones, depósitos a plazo y títulos	1.484,4	1.092,2	363,6	939,8	1.881,5	1.928,0	1.888,7	1.654,1	1.653,3	1.711,7	1.800,0	1.398,6	2.008,7
2. Oro	1.137,6	1.168,7	1.187,3	1.121,0	1.191,9	1.215,6	1.297,1	1.297,9	1.271,7	1.375,6	1.531,9	1.368,5	1.454,6
3. DEGs	26,1	24,7	24,9	25,3	25,1	25,3	25,9	25,1	25,0	25,1	25,2	23,9	24,2
4. Posición de reserva en FMI	27,0	26,2	26,4	26,8	27,0	27,2	27,8	27,5	27,4	27,5	27,6	26,8	45,2
5. Posición con ALADI	4,8	15,3	-3,8	19,4	3,2	-0,7	6,7	5,9	-17,0	-1,2	6,0	-2,6	0,8
RILD (1+2+3+4+5)	3.668,9	3.451,1	2.622,1	2.869,5	3.906,9	3.947,5	4.164,8	3.884,3	3.841,5	3.980,7	4.124,6	3.635,4	4.548,6

(1) Se deduce el valor correspondiente a los swaps de oro.

FUENTE: Banco Central del Ecuador.

1.2.2 CUENTAS MONETARIAS: BANCO CENTRAL DEL ECUADOR

En millones de dólares al final del período

	2010			2011									
	Oct.	Nov.	Dic.	Ene.	Feb.	Mar.	Abr.	May.	Jun.	Jul.	Ago.	Sep.	Oct.
I. ACTIVOS EXTERNOS NETOS (a+b)	4.870,1	4.685,5	3.856,0	4.056,0	5.044,6	5.020,0	5.294,2	5.012,1	5.115,5	5.274,5	5.488,9	5.086,3	6.130,0
a. Reserva internacional de libre disponibilidad	3.668,9	3.451,1	2.622,1	2.869,5	3.906,9	3.947,5	4.164,8	3.884,3	3.841,5	3.980,7	4.124,6	3.635,4	4.548,6
b. Otros activos externos netos (b.1-b.2)	1.201,2	1.234,4	1.234,0	1.186,6	1.137,7	1.072,5	1.129,4	1.127,7	1.274,0	1.293,8	1.364,3	1.450,9	1.581,5
b.1 Activos externos	1.219,8	1.245,3	1.246,1	1.199,0	1.150,2	1.086,0	1.143,2	1.140,8	1.277,2	1.297,4	1.368,0	1.455,4	1.586,3
b.2 Pasivos externos	18,5	11,0	12,2	12,5	12,6	13,5	13,8	13,1	3,2	3,6	3,7	4,5	4,9
II. ACTIVOS INTERNOS NETOS (c+d)	-11.506,4	-1.628,6	-1.175,1	-1.433,1	-2.110,6	-1.896,9	-2.016,7	-1.886,2	-1.947,4	-1.993,3	-2.144,7	-1.743,5	-2.911,5
c. Crédito interno (c.1+c.2+c.3+c.4+c.5)	-2.866,8	-684,3	-212,3	-540,5	-1.146,3	-913,8	-950,0	-817,5	-906,7	-851,2	-841,7	-685,8	-1.375,9
c.1 Crédito neto al gobierno central	-3.338,0	-1.026,3	-896,8	-1.017,0	-1.662,4	-1.530,7	-1.566,9	-1.385,8	-1.490,0	-1.457,6	-1.478,6	-1.363,6	-2.510,9
c.1.1 Crédito	71,8	60,5	58,5	59,7	61,4	63,4	64,4	66,0	59,7	61,6	62,1	63,6	65,7
c.1.2 Depósitos y otros pasivos	3.409,9	1.086,8	955,3	1.076,8	1.723,8	1.594,1	1.631,3	1.451,8	1.549,8	1.519,2	1.540,7	1.427,3	2.576,6
c.1.2.1 Depósitos Tesoro Nacional	560,4	613,8	551,8	623,1	1.254,2	966,8	908,1	889,0	993,5	930,5	980,9	875,6	2.088,6
c.1.2.2 Otros depósitos	163,3	1,2	1,2	1,2	1,2	1,2	1,2	1,2	1,2	1,2	1,2	1,2	1,2
c.1.2.3 Cuentas por pagar	0,0	20,9	1,5	1,4	1,4	2,0	1,5	1,5	1,5	1,6	0,4	0,5	0,5
c.1.2.4 Dep. otras entidades gob. central	2.686,2	451,0	400,8	451,1	467,1	624,2	720,5	560,2	553,7	586,0	558,2	550,0	486,3
c.2 Crédito a los gobiernos provinciales y locales	2,3	2,3	2,3	2,2	2,2	2,2	2,2	2,2	2,2	2,2	2,1	2,1	2,1
c.3 Crédito neto fondos de seguridad social (1)	-266,6	-400,9	-365,0	-540,5	-534,5	-498,6	-483,7	-525,6	-547,4	-518,1	-528,1	-488,0	-485,1
c.4 Crédito al sistema financiero	701,1	706,6	1.011,9	979,7	1.013,0	1.078,2	1.063,2	1.056,8	1.093,7	1.087,7	1.128,8	1.130,1	1.584,7
c.4.1 Crédito otras sociedades de depósito	388,6	394,0	423,4	391,3	384,5	449,8	444,0	437,6	459,4	453,4	494,6	397,5	783,7
c.4.1.1 Cartera	14,3	14,4	14,6	14,5	14,4	14,4	14,5	14,4	14,4	14,6	14,5	14,4	14,4
c.4.1.2 Títulos	372,2	366,6	380,8	374,8	368,4	433,6	427,6	421,2	443,1	347,8	389,0	381,4	374,2
c.4.1.3 Otros títulos valores (repos)	0,0	0,0	0,0	0,0	0,0	0,0	0,0	0,0	0,0	0,0	0,0	0,0	0,0
c.4.1.4 Otros (Capitaliz. bcos.+ otros activos)	2,0	13,0	28,0	1,9	1,7	1,8	1,9	2,0	1,9	91,0	91,0	1,7	395,1
c.4.2 Crédito otras sociedades financieras	312,6	312,6	588,4	588,4	628,4	628,4	619,3	619,3	634,3	634,3	634,3	732,6	800,9
c.5 Crédito al sector privado (particulares)	34,4	34,0	35,3	35,0	35,3	35,0	35,1	35,0	34,9	34,6	34,1	33,6	33,3
d. Activos netos no clasificados (d.1-d.2)	-8.639,7	-944,3	-962,8	-892,6	-964,3	-983,2	-1.066,7	-1.068,8	-1.040,7	-1.142,1	-1.303,0	-1.057,6	-1.535,6
d.1 Activos	521,6	521,4	297,6	297,7	298,1	290,9	291,7	292,2	291,7	291,8	290,8	653,8	291,3
d.2 Pasivos	9.161,2	1.465,7	1.260,4	1.190,3	1.262,3	1.274,1	1.358,4	1.361,0	1.332,3	1.433,9	1.593,8	1.711,4	1.826,9
III. PASIVOS MONETARIOS Y OTRAS OBLIGACIONES (I+II)=(e+f)	3.090,5	3.056,9	2.680,9	2.622,9	2.934,0	3.123,0	3.277,5	3.125,8	3.168,1	3.281,1	3.344,2	3.342,8	3.218,5
e. Pasivos Monetarios (e.1+e.2)	1.357,5	1.706,9	1.689,2	1.407,8	1.572,1	1.861,7	1.988,7	1.776,6	1.829,7	1.925,1	1.919,8	1.916,4	1.837,5
e.1 Emisión monetaria	81,3	81,8	82,4	82,3	81,8	81,7	81,7	82,1	82,1	82,5	82,8	82,8	83,4
e.1.1 Emisión monetaria (antigua) (2)	0,0	0,0	0,0	0,0	0,0	0,0	0,0	0,0	0,0	0,0	0,0	0,0	0,0
e.1.2 Emisión monetaria (nueva) (3)	81,3	81,8	82,4	82,3	81,8	81,7	81,7	82,1	82,1	82,5	82,8	82,8	83,4
e.2 Reservas bancarias	1.276,2	1.625,1	1.606,7	1.325,6	1.490,3	1.780,0	1.907,0	1.694,5	1.747,6	1.842,6	1.837,0	1.833,6	1.754,1
e.2.1 Depósitos otras sociedades de depósito	681,5	1.202,7	1.260,8	981,1	1.116,1	1.418,0	1.537,5	1.269,3	1.221,7	1.278,2	1.390,8	1.473,8	1.221,3
e.2.2 Depósitos otras sociedades financieras	594,8	422,5	345,9	344,4	374,3	361,9	369,5	425,2	525,9	564,4	446,2	359,7	532,8
f. Otras obligaciones del BCE (f.1+f.2+f.3+f.4)	1.732,9	1.350,0	991,7	1.215,1	1.361,9	1.261,4	1.288,8	1.349,2	1.338,4	1.356,0	1.424,5	1.426,4	1.381,0
f.1 Bonos de estabilización	0,0	0,0	0,0	0,0	0,0	0,0	0,0	0,0	0,0	0,0	0,0	0,0	0,0
f.2 Títulos Banco Central del Ecuador	0,0	0,0	0,0	0,0	0,0	0,0	0,0	0,0	0,0	0,0	0,0	0,0	0,0
f.3 Depósitos monetarios	1.631,2	1.337,5	977,6	1.192,5	1.338,9	1.233,0	1.258,9	1.319,1	1.306,2	1.322,1	1.387,4	1.388,6	1.343,9
f.3.1 Depósitos gobiernos locales	379,4	792,5	610,7	745,8	811,6	785,0	750,0	805,1	839,3	837,9	846,0	814,1	808,8
f.3.2 Dep. sociedades púb. no finan.(empresas)	999,3	543,1	365,8	445,6	525,9	446,4	507,4	508,0	465,1	482,9	538,4	570,5	528,8
f.3.3 Depósitos sector privado (empresas y hogares)	252,4	1,9	1,1	1,2	1,4	1,6	1,5	6,0	1,8	1,4	3,0	4,0	6,2
f.4 Cuentas por pagar	101,8	12,5	14,1	22,5	22,9	28,4	29,8	30,1	32,2	33,9	37,1	37,8	37,1

(1) El signo negativo significa acumulación de depósitos. (2) Corresponde a la emisión monetaria en sures expresada en dólares. (3) Corresponde a la moneda fraccionaria puesta en circulación.

FUENTE: Banco Central del Ecuador.

1.2.3 RESUMEN DEL SISTEMA DE BALANCES: BANCO CENTRAL DEL ECUADOR

En millones de dólares al final del período

	2007						2008					
	Dic.	Ene.	Feb.	Mar.	Abr.	May.	Jun.	Jul.	Ago.	Sep.	Oct.	Nov.
SISTEMA DE CANJE	0,0	0,0	0,0	0,0	0,0	0,0	0,0	0,0	0,0	0,0	0,0	0,0
Reserva internacional de libre disponibilidad (a)	71,4	72,2	72,1	73,5	74,4	74,3	74,4	75,3	75,0	75,2	76,0	75,8
Emisión monetaria	-71,4	-72,2	-72,1	-73,5	-74,4	-74,3	-74,4	-75,3	-75,0	-75,2	-76,0	-75,8
Emisión monetaria (antigua)	0,0	0,0	0,0	0,0	0,0	0,0	0,0	0,0	0,0	0,0	0,0	0,0
Emisión monetaria (nueva)	-71,4	-72,2	-72,1	-73,5	-74,4	-74,3	-74,4	-75,3	-75,0	-75,2	-76,0	-75,8
SISTEMA DE RESERVA FINANCIERA	0,0	0,0	0,0	0,0	0,0	0,0	0,0	0,0	0,0	0,0	0,0	0,0
Reserva internacional de libre disponibilidad (b)	692,2	763,3	710,3	671,1	701,0	755,0	724,4	754,4	744,4	634,3	815,1	991,5
Depósitos y obligaciones (reservas bancarias)	-692,2	-763,3	-710,3	-671,1	-701,0	-755,0	-724,4	-754,4	-744,4	-634,3	-815,1	-991,5
Bonos de estabilización monetaria	0,0	0,0	0,0	0,0	0,0	0,0	0,0	0,0	0,0	0,0	0,0	0,0
SISTEMA DE OPERACIONES	0,0	0,0	0,0	0,0	0,0	0,0	0,0	0,0	0,0	0,0	0,0	0,0
Saldo reserva internacional de libre disponibilidad (c)	2.757,2	2.675,5	3.207,0	3.398,9	4.823,7	5.045,5	5.304,4	5.331,7	5.552,9	5.802,0	5.382,4	4.944,2
Operaciones de reporto	0,0	0,0	0,0	0,0	0,0	0,0	0,0	0,0	0,0	0,0	0,0	0,0
Títulos del Tesoro Nacional	508,2	505,0	495,1	493,4	524,6	490,3	477,0	471,1	512,0	514,0	498,5	488,8
Depósitos del sector público no financiero	-3.197,6	-3.121,3	-3.643,5	-3.833,0	-5.286,7	-5.476,2	-5.753,8	-5.769,7	-6.006,3	-6.256,4	-5.872,4	-5.424,4
Depósitos de particulares	-13,6	-4,9	-5,1	-5,2	-7,1	-5,3	-5,5	-4,8	-6,2	-6,0	-4,8	-5,0
Pasivos externos de mediano y largo plazos (1)	-4,2	-4,4	-3,5	-4,1	-4,4	-4,2	-4,4	-2,4	-2,4	-3,5	-3,7	-3,5
Títulos Banco Central del Ecuador	-50,0	-50,0	-50,0	-50,0	-50,0	-50,0	-17,8	-26,0	-50,0	-50,0	0,0	0,0
SISTEMA DE OTRAS OPERACIONES DEL BCE	0,0	0,0	0,0	0,0	0,0	0,0	0,0	0,0	0,0	0,0	0,0	0,0
Activos	2.431,5	2.518,9	2.569,7	2.458,4	2.411,7	2.426,3	2.485,3	2.484,3	2.421,7	2.473,8	2.354,2	2.439,0
Otros activos externos (2)	1.076,0	1.160,1	1.200,3	1.147,4	1.092,6	1.108,3	1.150,6	1.139,3	1.112,2	1.161,3	1.032,3	1.105,1
Títulos del Tesoro Nacional	660,1	663,2	674,9	622,7	593,6	631,5	649,3	659,8	624,2	628,1	638,9	652,1
Crédito a los gobiernos provinciales y locales	2,8	2,8	2,8	2,8	2,7	2,7	2,7	2,6	2,6	2,6	2,6	2,6
Crédito al sistema financiero	109,9	110,3	110,2	105,8	136,0	106,1	105,5	105,8	105,9	105,5	105,7	105,7
Crédito al sector privado	40,8	41,3	41,1	41,0	39,4	39,5	39,5	39,5	39,3	38,9	38,5	37,9
Activos financieros	92,1	92,0	91,4	90,8	99,4	90,6	90,1	89,6	89,5	89,2	88,2	87,8
Activos no financieros	449,9	449,3	449,1	447,9	448,1	447,6	447,6	447,7	448,0	448,1	447,9	447,6
Pasivos y Capital	2.431,5	2.518,9	2.569,7	2.458,4	2.411,7	2.426,3	2.485,3	2.484,3	2.421,7	2.473,8	2.354,2	2.439,0
Otros pasivos (3)	516,0	597,9	599,1	510,1	507,3	507,9	517,7	517,6	512,2	515,1	511,7	512,4
Capital y Reservas	1.718,5	1.823,0	1.863,8	1.833,8	1.779,7	1.779,6	1.829,7	1.821,9	1.737,7	1.780,3	1.658,3	1.736,8
Superávit por valuaciones	82,4	82,4	82,4	82,4	82,4	82,4	82,4	82,4	82,4	82,4	82,4	82,4
Resultados netos	114,6	15,6	24,5	32,1	42,3	56,4	55,4	62,4	89,4	96,0	101,7	107,4
Memo ítem:												
Total reserva internacional de libre disponibilidad (a+b+c)	3.520,8	3.511,1	3.989,4	4.143,6	5.599,1	5.874,7	6.103,1	6.161,4	6.372,3	6.511,4	6.273,6	6.011,5

(1) Corresponde a obligaciones con el FMI y el FLAR. (2) Incluye aportes a organismos internacionales, pesos andinos y el colateral de los intereses de los bonos Brady. (3) Incluye resultados netos, ajustes cambiarios, provisiones y otros pasivos.

FUENTE: Banco Central del Ecuador.

1.2.4 BALANCE SECTORIAL: BANCO CENTRAL DEL ECUADOR

En millones de dólares al final del período

	2010						2011						
	Oct.	Nov.	Dic.	Ene.	Feb.	Mar.	Abr.	May.	Jun.	Jul.	Ago.	Sep.	Oct.
ACTIVOS (I+II+III+IV+V+VI+VII)	6.673,6	6.462,4	5.746,1	6.015,1	6.960,7	6.962,5	7.234,7	6.939,4	7.084,0	7.223,7	7.476,4	7.424,6	8.623,6
I. ORO MONETARIO Y DEG	1.163,7	1.193,4	1.212,2	1.146,2	1.217,0	1.240,8	1.322,9	1.323,0	1.296,8	1.400,7	1.557,2	1.392,3	1.478,9
Oro monetario	1.137,6	1.168,7	1.187,3	1.121,0	1.191,9	1.215,6	1.297,1	1.297,9	1.271,7	1.375,6	1.531,9	1.368,5	1.454,6
DEG	26,1	24,7	24,9	25,3	25,1	25,3	25,9	25,1	25,0	25,1	25,2	23,9	24,2
II. BILLETES Y MONEDAS Y DEPÓSITOS	3.057,2	2.995,7	2.172,2	2.489,7	3.058,9	2.960,4	3.145,0	3.005,7	2.975,7	3.038,4	3.044,0	2.903,7	4.047,1
Billetes y monedas	516,8	725,0	519,2	363,9	275,6	429,8	575,6	712,0	506,4	423,5	527,9	522,1	605,9
Depósitos transferibles	891,2	814,9	902,6	897,5	942,4	719,8	751,2	564,7	783,1	830,6	610,8	710,4	824,9
Otros depósitos	1.649,2	1.455,8	750,4	1.228,3	1.840,9	1.810,8	1.818,2	1.729,0	1.686,3	1.784,4	1.905,4	1.671,2	2.616,3
III. VALORES DISTINTOS DE ACCIONES	961,7	786,4	1.074,2	1.109,2	1.434,3	1.511,0	1.498,7	1.341,8	1.532,3	1.438,7	1.480,4	1.472,8	1.295,6
Otras sociedades de depósito	372,2	366,6	380,8	374,8	368,4	433,6	427,6	421,2	443,1	347,8	389,0	381,4	374,2
Otras sociedades financieras	312,5	312,5	588,3	588,3	628,3	628,3	619,2	619,2	634,2	634,2	634,2	732,5	800,8
Gobierno Central	46,3	46,9	44,7	45,9	47,4	49,1	50,0	51,5	45,1	46,7	47,2	48,9	50,5
No residentes	230,6	60,5	60,3	100,2	390,2	399,9	401,9	250,0	409,9	409,9	410,0	310,0	70,0
IV. PRÉSTAMOS (a+b)	14,3	14,4	14,6	14,5	14,4	14,4	14,5	14,4	14,4	14,4	14,6	14,5	14,4
a. Gobierno Central	0,0	0,0	0,0	0,0	0,0	0,0	0,0	0,0	0,0	0,0	0,0	0,0	0,0
b. Otras sociedades de depósito	14,3	14,4	14,6	14,5	14,4	14,4	14,5	14,4	14,4	14,4	14,6	14,5	14,4
Títulos del sistema financiero (repos)	0,0	0,0	0,0	0,0	0,0	0,0	0,0	0,0	0,0	0,0	0,0	0,0	0,0
Intereses por cobrar en oper.de crédito	0,0	0,0	0,0	0,0	0,0	0,0	0,0	0,0	0,0	0,0	0,0	0,0	0,0
Otros intereses por cobrar	0,9	0,9	1,1	1,0	0,9	0,9	1,0	0,9	1,0	1,1	1,1	0,9	0,9
Crédito (por vencer)	0,0	0,0	0,0	0,0	0,0	0,0	0,0	0,0	0,0	0,0	0,0	0,0	0,0
Crédito (vencido)	13,5	13,5	13,5	13,5	13,5	13,5	13,5	13,5	13,5	13,5	13,5	13,5	13,5
Crédito que no devenga intereses (Sistema financiero)	0,0	0,0	0,0	0,0	0,0	0,0	0,0	0,0	0,0	0,0	0,0	0,0	0,0
V. ACCIONES Y OTRAS PARTICIPACIONES	362,1	362,1	362,1	362,1	362,1	362,1	362,1	365,0	365,0	454,2	461,5	735,3	765,6
DE CAPITAL	0,0	0,0	0,0	0,0	0,0	0,0	0,0	0,0	0,0	89,2	89,2	363,1	393,4
Otras sociedades de depósito	362,1	362,1	362,1	362,1	362,1	362,1	362,1	365,0	365,0	365,0	372,2	372,2	372,2
No residentes													
VI. OTRAS CUENTAS POR COBRAR (c+d)	602,8	598,7	633,5	616,1	597,1	596,6	614,2	612,2	622,9	599,1	640,2	627,2	742,8
c. Créditos comerciales y anticipos	107,9	117,9	137,8	113,6	90,6	93,6	99,9	103,5	114,5	91,5	131,8	133,7	169,5
Gobierno central	25,5	13,6	13,7	13,8	14,0	14,2	14,4	14,5	14,6	14,9	14,9	14,7	15,1
Gobiernos provinciales y locales	2,3	2,3	2,3	2,2	2,2	2,2	2,2	2,2	2,2	2,2	2,1	2,1	2,1
Sociedades públicas no financieras	0,0	0,0	0,0	0,0	0,0	0,0	0,0	0,0	0,0	0,0	0,0	0,0	0,0
Otras sociedades de depósito	2,0	13,0	28,0	1,9	1,7	1,8	1,9	2,0	1,9	1,8	1,8	1,7	1,7
Otras sociedades financieras	0,1	0,1	0,1	0,1	0,1	0,1	0,1	0,1	0,1	0,1	0,1	0,1	0,1
Otras sociedades no financieras	33,0	32,8	34,1	34,0	34,4	34,3	34,1	34,0	33,8	33,7	33,2	32,8	32,7
Otros sectores residentes	1,5	1,4	1,2	1,1	1,0	0,8	1,1	1,2	1,3	1,3	1,2	1,1	0,9
No residentes	43,6	54,7	58,3	60,3	37,1	40,2	46,1	49,6	60,7	37,5	78,6	81,1	116,8
d. Otros	494,9	480,8	495,6	502,5	506,5	503,0	514,2	508,7	508,4	507,7	508,3	493,5	573,3
VII. ACTIVOS NO FINANCIEROS	511,8	511,7	277,4	277,3	277,0	277,2	277,3	277,2	276,9	277,9	278,7	279,0	279,3
PASIVOS (VIII+IX+X+XI+XII+XIII+XIV)	6.673,6	6.462,4	5.746,1	6.015,1	6.960,7	6.962,5	7.234,7	6.939,4	7.084,0	7.223,7	7.476,4	7.424,6	8.623,6
VIII. BILLETES Y MONEDAS EN CIRCULACION	81,3	81,8	82,4	82,3	81,8	81,7	81,7	82,1	82,1	82,5	82,8	82,8	83,4
IX. DEPÓSITOS INCLUIDOS EN LA DEFINICIÓN DE DINERO EN SENTIDO AMPLIO (e)	1.746,7	1.663,0	1.236,3	1.406,6	1.568,0	1.440,8	1.495,3	1.618,5	1.606,4	1.628,3	1.606,2	1.544,8	1.618,5
e. Depósitos transferibles	1.746,7	1.663,0	1.236,3	1.406,6	1.568,0	1.440,8	1.495,3	1.618,5	1.606,4	1.628,3	1.606,2	1.544,8	1.618,5
Gobiernos provinciales y locales	747,0	784,2	605,8	740,0	804,2	779,4	741,1	797,8	833,0	826,9	833,0	803,1	794,4
Sociedades públicas no financieras	385,3	458,7	288,4	328,3	414,7	325,4	388,4	394,5	358,3	379,2	432,4	446,8	412,3
Otras sociedades financieras	613,2	418,2	341,0	337,0	347,6	334,5	364,3	419,4	412,5	420,3	333,6	286,2	402,9
Otros intermediarios financieros	0,0	0,0	0,0	0,0	0,0	0,0	0,0	0,4	0,6	0,3	4,0	4,0	2,4
Auxiliares financieros	0,0	0,0	0,0	0,0	0,0	0,0	0,0	0,3	0,2	0,3	0,2	0,6	0,3
Otros sectores residentes	1,2	1,9	1,1	1,2	1,4	1,6	1,5	6,0	1,8	1,4	3,0	4,0	6,2

... / ...

1.2.4 BALANCE SECTORIAL: BANCO CENTRAL DEL ECUADOR (Cont.)

En millones de dólares al final del período

	2010					2011							
	Oct.	Nov.	Dic.	Ene.	Feb.	Mar.	Abr.	May.	Jun.	Jul.	Ago.	Sep.	Oct.
X. DEPOSITOS EXCLUIDOS EN LA DEFINICIÓN DE DINERO													
EN SENTIDO AMPLIO (F+g)													
f. Depósitos transferibles	3.088,4	2.922,5	2.755,6	2.836,2	3.654,2	3.743,4	3.820,4	3.123,0	3.600,9	3.487,5	3.614,4	3.636,9	4.594,2
Gobierno Central	1.090,9	897,0	710,2	883,1	1.567,7	1.386,6	1.348,4	879,6	1.384,0	1.239,8	1.240,5	1.233,5	2.385,6
Fondos de la seguridad social	382,8	400,9	364,9	540,4	534,5	498,5	483,7	525,6	547,3	518,1	528,1	488,0	485,1
Otras sociedades de depósito	1.166,5	1.189,6	1.241,3	967,3	1.103,5	1.406,2	1.526,1	1.261,4	1.213,2	1.272,9	1.387,0	1.470,0	1.217,2
No residentes	448,2	435,1	439,1	445,4	448,6	452,1	462,2	456,5	456,4	456,7	458,9	445,3	506,3
g. Otros depósitos	273,3	285,2	357,0	341,2	298,1	357,2	434,2	712,3	288,7	401,0	425,8	335,8	330,0
Gobierno Central	168,6	169,0	243,5	192,3	154,7	205,6	281,4	570,8	164,3	277,9	299,8	193,2	190,5
Fondos de la seguridad social (IESS)	0,0	0,0	0,0	0,0	0,0	0,0	0,0	0,0	0,0	0,0	0,0	0,0	0,0
Gobiernos provinciales y locales	6,5	8,2	4,9	5,7	7,4	5,6	9,0	7,3	6,3	11,0	12,9	11,0	14,4
Sociedades públicas no financieras	77,3	84,4	77,4	117,3	111,2	121,0	119,0	113,5	106,8	103,7	106,0	123,7	116,5
Otras sociedades de depósito	10,2	13,1	19,5	13,8	12,6	11,9	11,4	8,0	8,6	5,3	3,8	3,8	4,2
Otras sociedades financieras	0,2	0,2	0,2	0,2	0,2	0,3	0,3	0,3	0,3	0,3	0,3	0,2	0,2
Otros sectores residentes	0,0	0,0	0,0	0,0	0,0	0,0	0,0	0,0	0,0	0,0	0,0	0,0	0,0
No residentes	10,5	10,3	11,4	11,8	11,9	12,8	13,1	12,5	2,5	2,9	3,0	3,8	4,2
XI. VALORES DISTINTOS DE ACCIONES EXCLUIDOS DE LA DEFINICIÓN DE DINERO EN SENTIDO AMPLIO (h)													
h. Otras sociedades de depósito	0,0	0,0	0,0	0,0	0,0	0,0	0,0	0,0	0,0	0,0	0,0	0,0	0,0
Bonos estabilización bancos privados	0,0	0,0	0,0	0,0	0,0	0,0	0,0	0,0	0,0	0,0	0,0	0,0	0,0
Títulos del Banco Central del Ecuador	0,0	0,0	0,0	0,0	0,0	0,0	0,0	0,0	0,0	0,0	0,0	0,0	0,0
Descuento en títulos del BCE	0,0	0,0	0,0	0,0	0,0	0,0	0,0	0,0	0,0	0,0	0,0	0,0	0,0
XII. PRÉSTAMOS (i)													
i. No residentes	0,7	0,6	0,7	124,2	41,5	0,6	3,2	0,6	0,6	0,6	7,7	0,7	0,6
Swaps oro monetario	0,0	0,0	0,0	0,0	0,0	0,0	0,0	0,0	0,0	0,0	0,0	0,0	0,0
Otros	0,0	0,0	0,0	123,6	40,9	0,0	2,5	0,0	0,0	7,0	0,0	0,0	0,0
Oblig. con el FLAR	0,0	0,0	0,0	0,0	0,0	0,0	0,0	0,0	0,0	0,0	0,0	0,0	0,0
Oblig. con el Fondo Monetario Internacional	0,0	0,0	0,0	0,0	0,0	0,0	0,0	0,0	0,0	0,0	0,0	0,0	0,0
Endudamiento externo por cuenta													
Gobierno Nacional	0,5	0,5	0,5	0,5	0,5	0,5	0,5	0,5	0,5	0,5	0,5	0,5	0,5
Intereses por pagar	0,1	0,0	0,1	0,1	0,0	0,1	0,1	0,0	0,1	0,1	0,1	0,1	0,1
Obligaciones créditos especiales	0,1	0,1	0,1	0,1	0,1	0,1	0,1	0,1	0,1	0,1	0,1	0,1	0,1
XIII. OTRAS CUENTAS POR PAGAR (j + k)													
j. Créditos comerciales y anticipos	513,2	513,3	784,9	764,2	783,9	777,2	753,8	707,4	816,8	2.344,0	2.517,8	2.622,2	2.780,8
Gobierno Central	38,4	39,5	49,0	27,2	28,5	37,5	36,6	37,1	60,6	39,5	44,5	43,6	43,0
Gobiernos provinciales y locales	20,8	20,9	1,5	1,4	1,4	2,0	1,5	1,5	1,5	1,6	0,4	0,5	0,5
Otras sociedades de depósito	0,0	0,0	0,0	0,0	0,0	0,0	0,0	0,0	0,0	0,0	0,0	0,0	0,0
Otras sociedades financieras	6,3	6,9	8,1	14,5	15,0	15,6	16,4	17,2	19,6	19,9	24,4	25,8	21,4
Otros sectores residentes	0,0	0,0	0,0	0,0	0,0	0,0	0,0	0,0	0,0	0,0	0,0	0,0	0,0
No residentes	5,8	5,7	6,1	8,0	7,9	12,8	13,4	12,8	12,6	14,0	12,7	12,0	15,7
k. Otros	5,5	6,1	33,4	3,3	4,2	7,2	5,3	5,6	26,9	4,0	7,0	5,4	5,4
Sectores residentes	474,8	473,8	735,9	737,0	755,4	739,7	717,1	670,2	756,2	2.304,5	2.473,3	2.578,5	2.737,8
Sectores no residentes	474,8	473,8	735,9	737,0	755,4	739,7	717,1	670,2	756,2	2.304,5	2.473,3	2.578,5	2.737,8
XIV. ACCIONES Y OTRAS PARTICIPACIONES DE CAPITAL													
Fondos aportados	969,9	996,0	529,2	460,4	533,3	561,6	646,2	695,5	688,5	-727,3	-771,3	-798,4	-783,9
Utilidades retenidas	2,5	2,5	2,5	2,5	2,5	2,5	2,5	2,5	2,5	2,5	2,5	2,5	2,5
Reservas generales y especiales	154,7	153,3	-82,5	-79,7	-77,5	-66,0	-63,2	-59,0	-58,6	-59,8	-50,9	-39,6	-41,1
Reservas generales y especiales	794,5	822,4	863,3	797,8	868,8	885,9	968,3	968,2	941,7	1.045,3	1.201,5	1.309,8	1.427,1
Ajuste por valoración	18,3	17,8	-254,0	-260,2	-260,4	-260,8	-261,4	-216,2	-197,1	-1.715,2	-1.924,4	-2.071,1	-2.172,3

1.3.1 CUENTAS MONETARIAS: OTRAS SOCIEDADES DE DEPÓSITO (OSD) (1)

En millones de dólares al final del período

	2010				2011								
	Sep.	Oct.	Nov.	Dic.	Ene.	Feb.	Mar.	Abr.	May.	Jun.	Jul.	Ago.	Sep.
I. ACTIVOS EXTERNOS NETOS (a - b)	4.084,0	4.392,3	4.568,9	5.012,2	4.787,7	4.832,7	4.998,8	4.831,5	4.963,1	4.983,6	4.945,7	4826,5	4701,9
a. Activos externos	4.781,1	5.035,7	5.262,1	5.712,8	5.527,8	5.548,8	5.739,8	5.564,9	5.702,6	5.731,4	5.661,3	5554,4	5452,8
b. Pasivos externos	697,1	643,4	693,2	700,6	740,1	716,1	741,0	733,4	739,5	747,8	715,6	727,8	751,0
II. ACTIVOS INTERNOS NETOS (c + d + e)	11.985,1	11.865,0	12.124,0	12.546,4	12.467,4	12.735,3	13.295,5	13.750,5	13.842,7	14.074,5	14.511,8	14928,8	15315,8
c. Crédito interno (c.1+c.2+c.3+c.4+c.5+c.6+c.7)	15.134,6	15.099,8	15.415,5	15.894,5	16.115,3	16.289,0	16.537,0	16.807,4	17.304,7	17.641,1	18.055,7	18452,3	18889,1
c.1 Crédito neto al gobierno central (c.1.1-c.1.2)	-400,1	-430,2	-405,9	-411,4	-447,5	-368,8	-409,7	-547,6	-376,0	-396,5	-339,0	-267,8	-357,2
c.1.1 Crédito	172,5	166,0	163,8	169,2	171,4	223,0	233,1	216,6	221,5	235,7	350,4	402,1	398,8
c.1.2 Depósitos y otros pasivos	572,6	596,2	569,7	580,6	618,9	591,8	642,8	764,2	597,5	632,2	689,4	669,9	756,0
c.2 Depósitos fondos seguridad social (2)	-240,7	-251,6	-223,7	-154,6	-118,0	-156,7	-150,1	-139,6	-155,7	-128,0	-94,2	-118,7	-156,3
c.3 Crédito sociedades públicas no finan. (empresas)	0,5	0,5	0,5	0,5	0,6	0,5	0,5	0,5	0,4	0,4	0,3	0,4	2,2
c.4 Crédito gobiernos provinciales y locales	8,2	8,4	5,6	5,6	6,2	5,9	7,6	7,5	7,4	4,9	5,2	5,1	5,5
c.5 Crédito neto otras sociedades financieras (c.5.1-c.5.2)	347,3	111,8	52,6	92,1	142,0	158,3	179,0	185,1	251,9	251,9	294,6	265,1	297,5
c.5.1 Crédito (3)	1.143,6	914,7	859,9	854,3	882,5	901,0	950,8	939,6	983,7	1.000,8	1.023,4	1.011,8	1.055,0
c.5.2 Depósitos y otros pasivos (4)	796,4	802,9	807,3	762,2	740,5	742,7	771,8	754,6	731,8	748,9	728,8	746,7	757,5
c.6 Crédito neto entidades off-shore (c.6.1-c.6.2)	22,0	22,7	2,5	-23,1	-5,4	-4,2	-9,8	-6,1	-8,2	-9,3	-7,6	-6,2	-6,9
c.6.1 Crédito (5)	68,4	69,1	59,7	67,8	57,4	63,7	60,4	63,9	70,5	73,5	60,4	68,4	68,5
c.6.2 Depósitos y otros pasivos (6)	46,4	46,3	57,2	90,8	62,8	67,8	70,2	70,0	78,7	82,8	68,0	74,5	75,4
c.7 Crédito al sector privado (empresas y hogares) (c.7.1+c.7.2+c.7.3)	15.397,4	15.638,7	15.983,7	16.385,3	16.537,4	16.653,9	16.919,5	17.307,6	17.585,0	17.917,7	18.196,4	18574,3	19104,4
c.7.1 Cartera (c.7.1.1+c.7.1.2)	14.711,0	14.997,6	15.273,1	15.623,7	15.754,9	15.893,6	16.149,1	16.532,7	16.771,7	16.818,8	17.123,2	17493,0	17996,7
c.7.1.1 Por vencer	14.103,7	14.382,4	14.641,3	15.073,0	15.155,9	15.300,0	15.576,8	15.952,8	16.193,8	16.252,4	16.525,5	16881,9	17379,0
c.7.1.2 Vencida	607,3	615,2	631,8	550,7	599,0	593,6	572,4	579,9	577,9	566,4	597,6	611,1	617,7
c.7.2 Títulos valores	374,4	334,6	420,6	457,9	474,9	471,3	468,6	474,8	506,1	789,5	766,1	766,1	788,2
c.7.3 Otros activos(7)	312,0	305,9	290,1	303,6	307,6	289,0	301,7	300,2	307,2	309,3	307,2	315,2	319,5
d. Posición neta con el BCE (d.1-d.2)	983,0	885,0	898,8	949,8	677,6	827,6	1.118,7	1.240,1	991,0	941,2	1.054,5	1131,2	1230,3
d.1 Reservas internas (d.1.1+d.1.2+d.1.3+d.1.4)	1.250,4	1.165,1	1.175,5	1.226,6	957,7	1.084,2	1.392,9	1.510,6	1.257,5	1.231,9	1.341,4	1391,3	1486,9
d.1.1 Caja	0,0	0,0	0,0	0,0	0,0	0,0	0,0	0,0	0,0	0,0	0,0	0,0	0,0
d.1.2 Depósitos en el BCE (8)	1.249,2	1.163,8	1.174,1	1.225,2	956,3	1.082,5	1.391,3	1.509,3	1.256,2	1.230,3	1.339,6	1389,4	1485,2
d.1.3 Títulos para encaje	0,0	0,0	0,0	0,0	0,0	0,0	0,0	0,0	0,0	0,0	0,0	0,0	0,0
d.1.4 Títulos TBC	1,3	1,3	1,3	1,4	1,4	1,7	1,6	1,3	1,3	1,6	1,8	1,8	1,7
d.2 Pasivos (d.2.1+d.2.2+d.2.3)	267,4	280,0	276,6	276,8	280,0	256,6	274,3	270,5	266,4	290,6	286,9	260,0	256,5
d.2.1 Depósitos	267,4	280,0	276,6	276,6	280,0	256,6	274,2	270,5	266,4	290,6	286,9	260,0	256,5
d.2.2 Otros pasivos (Préstamos) (9)	0,0	0,0	0,1	0,2	0,0	0,0	0,0	0,1	0,1	0,0	0,0	0,0	0,1
d.2.3 Operaciones de reporto	0,0	0,0	0,0	0,0	0,0	0,0	0,0	0,0	0,0	0,0	0,0	0,0	0,0
e. Otros activos netos no clasificados (e.1-e.2)	-4.132,6	-4.119,9	-4.190,3	-4.297,9	-4.325,5	-4.381,3	-4.360,2	-4.297,0	-4.453,0	-4.507,9	-4.598,4	-4654,7	-4803,6
e.1 Activos (10) (11)	3.416,1	3.606,9	3.669,8	3.596,9	3.750,2	3.907,1	3.759,8	3.947,1	3.875,0	3.801,4	3.794,8	3786,2	3911,2
e.2 Pasivos	7.548,7	7.726,8	7.860,1	7.894,8	8.075,7	8.288,4	8.119,9	8.244,1	8.328,0	8.309,3	8.393,2	8440,9	8714,8
III. PASIVOS FINANCIEROS (I + II + f + g)	16.069,1	16.257,3	16.692,9	17.558,6	17.255,1	17.568,1	18.294,3	18.582,1	18.805,8	19.058,1	19.457,5	19755,4	20017,7
f. Pasivos monetarios (f.1 + f.2)	16.071,5	16.259,8	16.695,8	17.561,6	17.258,5	17.571,8	18.298,3	18.586,0	18.810,3	19.063,1	19.462,4	19760,1	20022,9
f.1 Depósitos a la vista (f.1.1+f.1.2+f.1.3+f.1.4)	5.522,7	5.570,3	5.852,3	6.148,3	6.022,1	6.130,6	6.449,5	6.209,5	6.371,4	6.431,7	6.535,2	6583,9	6408,5
f.1.1 Sociedades públicas no financieras	184,7	198,2	200,9	168,3	148,6	144,7	144,2	133,7	144,3	120,2	108,7	113,6	109,8
f.1.2 Gobiernos estatales y provinciales	52,8	59,5	66,4	73,7	70,0	57,7	58,2	57,1	58,9	57,0	60,8	57,6	57,2
f.1.3 Otras sociedades no financieras	2.933,1	2.937,6	3.170,0	3.363,5	3.301,8	3.408,0	3.594,8	3.273,6	3.303,3	3.424,4	3.466,0	3485,5	3514,9
f.1.4 Otros sectores residentes	2.352,2	2.375,1	2.415,0	2.542,8	2.501,7	2.520,3	2.652,3	2.745,1	2.865,0	2.830,1	2.899,7	2927,2	2726,6
f.2 Cuasidinero (f.2.1 + f.2.2 + f.2.3 + f.2.4 + f.2.5)	10.548,8	10.689,4	10.843,5	11.413,2	11.236,4	11.441,1	11.848,8	12.376,5	12.438,9	12.631,4	12.927,1	13176,2	13614,4
f.2.1 Depósitos de ahorro	5.167,8	5.262,9	5.393,8	5.765,5	5.557,7	5.633,1	5.801,1	6.330,0	6.198,0	6.279,7	6.411,9	6436,1	6456,1
f.2.2 Depósitos a plazo fijo	4.773,6	4.822,4	4.873,7	5.077,9	5.058,1	5.155,3	5.335,5	5.422,7	5.610,9	5.758,4	5.816,9	6038,5	6336,2
f.2.3 Depósitos restringidos (12)	383,2	385,5	394,8	403,6	411,3	424,4	407,8	422,5	422,9	427,3	434,5	450,0	485,8
f.2.4 Operaciones de reporto	4,4	1,5	8,5	2,1	37,5	40,0	29,6	5,2	25,7	27,4	44,0	45,2	28,2
f.2.5 Otros depósitos (13)	219,9	217,1	172,8	164,1	171,8	188,4	274,9	196,2	181,5	138,7	219,8	206,5	308,2
g. Instrumentos financieros	-2,4	-2,5	-2,9	-3,0	-3,3	-3,7	-4,0	-3,8	-4,5	-5,1	-4,9	-4,7	-5,2

(1) Las OSD comprenden los bancos privados, sociedades financieras, mutualistas, cooperativas, tarjetas de crédito y BNF. Se excluye la información de la Banca Cerrada. (2) El signo negativo significa acumulación de depósitos del IESS en la banca. (3) Corresponde a derechos fiduciarios en las otras sociedades financieras (compañías de fondos de inversión, casas de valores y compañías de seguros) así como los derechos fiduciarios recibidos en dación en pago. (4) Corresponde a los depósitos monetarios, ahorro y plazo de las otras sociedades financieras en la banca. Además, se registra las obligaciones financieras de la banca con la CFN. (5) Comprende principalmente a las acciones y otras participaciones de capital de la banca en la off-shore. (6) Corresponde a las obligaciones financieras de la banca con las entidades off-shore. (7) Incluye principalmente acciones y otras participaciones de capital en empresas así como otras cuentas por cobrar. (8) Corresponde básicamente a los depósitos de la banca en el BCE por constitución de encaje. (9) Se refiere a créditos pendientes de la banca cerrada con el BCE. (10) Los activos financieros registran en su mayoría el rubro de cuentas por cobrar - varias. (11) Los activos no financieros incluyen a las inversiones en títulos, acciones y otras cuentas por cobrar entre bancos y demás entidades financieras de las OSD. (12) De acuerdo al Catálogo de Cuentas vigente a partir del 1o de julio de 2002, los depósitos restringidos están incluidos en el rubro otros depósitos. (13) No incluye depósitos por confirmar.

FUENTE: Bancos privados, sociedades financieras, mutualistas, cooperativas, tarjetas de crédito y BNF.

1.3.2 BALANCE SECTORIAL: OTRAS SOCIEDADES DE DEPÓSITO (OSD) (1)

En millones de dólares al final del período

	2010					2011							
	Sep.	Oct.	Nov.	Dic.	Ene.	Feb.	Mar.	Abr.	May.	Jun.	Jul.	Ago.	Sep.
ACTIVOS (II+III+IV+V+VI)	26.238,3	26.604,4	27.180,7	28.019,0	27.891,0	28.388,1	29.064,4	29.558,2	29.703,4	29.997,6	30.433,5	30.793,8	31.485,1
I. BILLETES Y MONEDAS Y DEPÓSITOS (a+b)	4.408,7	4.234,9	4.467,7	5.074,0	4.479,1	4.767,8	5.272,4	5.275,4	5.170,7	5.102,4	4.957,0	5.009,5	5.050,4
a. Billetes y monedas	626,3	648,9	629,9	677,2	638,4	663,0	686,2	679,0	747,8	726,2	710,5	749,1	703,9
b. Depósitos transaccionales	3.782,4	3.596,0	3.837,8	4.396,8	3.840,8	4.104,8	4.586,2	4.596,4	4.427,9	4.376,3	4.246,5	4.260,4	4.346,5
Banco Central	1.299,2	1.163,8	1.174,1	1.225,2	956,3	1.082,5	1.391,3	1.509,3	1.256,2	1.230,3	1.339,6	1.389,4	1.485,2
Otras sociedades de depósito	564,9	571,6	641,2	747,0	637,7	763,1	739,9	725,9	740,4	708,9	611,3	631,8	657,1
Off-shore	3,6	6,0	2,6	3,5	4,5	4,9	6,8	9,2	12,0	15,1	8,0	11,9	12,7
No residentes	1.964,7	1.854,6	2.019,8	2.419,0	2.242,3	2.234,4	2.448,2	2.352,0	2.414,3	2.422,0	2.287,6	2.227,3	2.191,6
II. VALORES DISTINTOS DE ACCIONES	3.220,5	3.218,4	3.235,4	3.285,2	3.316,4	3.305,6	3.284,3	3.247,4	3.200,0	3.603,4	3.828,4	3.794,4	3.800,6
Gobierno Central	141,2	134,3	135,6	144,6	146,5	198,0	208,5	204,6	238,0	221,8	331,2	382,4	372,6
Banco Central	1,3	1,3	1,3	1,4	1,4	1,7	1,6	1,3	1,3	1,6	1,8	1,8	1,7
Otras sociedades de depósito	620,9	656,0	620,1	625,2	654,8	637,1	638,9	668,9	689,1	654,6	704,6	687,4	663,6
Otras sociedades financieras	269,8	256,2	258,4	262,3	277,8	278,4	280,1	282,0	282,8	307,4	327,7	318,6	343,2
Off-shore	44,5	42,7	36,7	41,7	32,6	38,4	33,2	34,3	37,8	37,7	31,7	33,6	34,0
Otras sociedades no financieras	370,6	330,9	415,9	453,0	470,5	467,5	464,6	470,7	501,2	784,8	761,3	761,7	776,1
Otros sectores residentes	3,9	3,7	4,7	4,9	4,4	3,8	4,0	4,1	4,9	4,8	4,8	4,4	12,1
No residentes	1.768,4	1.793,3	1.762,7	1.752,1	1.728,3	1.690,8	1.653,4	1.581,6	1.572,6	1.590,8	1.665,2	1.602,6	1.596,3
III. PRÉSTAMOS	15.124,9	15.405,6	15.681,6	15.925,3	16.156,4	16.328,6	16.576,2	17.012,8	17.194,4	17.239,3	17.556,3	17.890,8	18.421,6
Gobierno Central	5,6	5,5	5,5	5,4	5,8	5,8	5,5	5,4	5,2	5,1	4,9	4,5	4,4
Sociedades públicas no financieras	0,0	0,4	0,4	0,4	0,4	0,4	0,4	0,4	0,3	0,3	0,1	0,2	2,1
Gobiernos estatales y locales	8,2	8,4	5,6	5,6	6,2	5,9	7,6	7,5	7,4	4,9	5,2	5,1	5,5
Otras sociedades de depósito	331,6	323,8	322,6	222,5	327,8	323,6	319,7	401,0	327,7	323,5	338,2	333,4	361,3
Otras sociedades financieras	51,7	52,9	54,4	47,2	41,6	48,5	38,0	16,9	3,4	17,9	15,6	14,1	14,0
Otras sociedades no financieras	6.167,5	6.281,0	6.333,3	6.536,3	6.491,8	6.443,2	6.545,9	6.748,1	6.840,2	6.910,9	6.973,9	7.095,4	7.1.95,3
Cartera por vencer	5.925,8	6.035,8	6.087,0	6.307,1	6.260,5	6.220,6	6.335,9	6.538,5	6.634,6	6.706,4	6.767,9	6.886,1	6.994,8
Cartera vencida	241,7	245,2	246,3	229,2	231,3	222,5	209,9	205,7	205,7	204,5	203,9	209,3	200,5
Otros sectores residentes	8.543,5	8.716,6	8.939,7	9.087,4	9.263,1	9.450,4	9.603,3	9.784,6	9.931,5	9.907,9	10.149,3	10.397,7	10.801,4
Cartera por vencer	8.177,9	8.346,6	8.554,3	8.765,8	8.895,4	9.079,4	9.248,0	9.414,2	9.559,2	9.546,0	9.755,6	9.995,8	10.384,2
Otros sectores no financieras	365,6	370,0	385,5	321,6	367,7	371,1	362,4	370,4	372,3	362,0	393,7	401,8	417,2
Cartera vencida	16,4	17,0	20,0	20,6	19,8	367,7	362,4	48,9	49,8	68,9	69,1	38,4	37,6
No residentes													
IV. ACCIONES Y OTRAS PARTICIPACIONES DE CAPITAL	1.513,3	1.608,1	1.661,6	1.686,8	1.755,0	1.773,7	1.834,1	1.853,0	1.896,9	1.919,9	1.927,7	1.940,9	1.950,5
Gobierno Central	0,0	0,0	0,0	0,0	0,0	0,0	0,0	0,0	0,0	0,0	0,0	0,0	0,0
Sociedades públicas no financieras	0,1	0,1	0,1	0,1	0,1	0,1	0,1	0,1	0,1	0,1	0,1	0,1	0,1
Otras sociedades de depósito	34,4	34,9	35,6	36,2	36,5	36,5	37,6	46,3	46,3	46,9	47,6	48,5	49,2
Otras sociedades financieras	822,2	605,6	547,1	544,8	563,1	574,1	632,8	640,8	666,1	675,5	680,1	679,1	697,8
Off-shore	20,4	20,4	20,5	20,5	20,3	20,4	20,4	20,4	20,7	20,7	20,8	20,8	20,9
Otras sociedades no financieras	218,9	213,4	217,7	230,8	224,7	216,4	236,6	229,0	230,3	239,3	235,2	238,9	244,0
Otros sectores residentes	12,2	11,8	11,0	10,5	11,3	11,5	10,6	13,1	15,3	13,8	15,1	16,5	15,1
No residentes	405,2	721,8	829,6	843,9	899,0	900,0	896,1	903,3	918,2	923,6	928,9	937,1	923,4
V. OTRAS CUENTAS POR COBRAR (c+d)	903,1	1.067,5	1.069,5	970,2	1.104,5	1.109,1	984,3	1.052,0	1.018,5	1.025,3	1.057,9	1.041,5	1.131,7
c. Créditos comerciales y anticipos	253,8	415,7	399,9	378,9	464,9	480,5	341,1	396,2	397,4	375,3	377,7	365,7	435,6
Gobierno Central	2,5	2,6	2,8	19,2	19,0	19,2	19,1	6,6	8,3	8,8	14,3	15,3	21,7
Otras sociedades de depósito	147,1	308,8	315,8	297,3	374,4	400,2	267,5	331,5	327,5	310,3	306,4	290,6	333,5
Otras sociedades no financieras	70,3	69,2	49,3	54,4	63,5	52,7	45,2	48,4	52,0	46,2	46,6	48,2	48,3
Otros sectores residentes	10,6	11,4	12,0	8,0	8,0	8,4	9,5	9,7	9,6	10,0	10,4	11,7	12,1
d. Otros	649,3	651,8	669,7	591,4	639,6	628,7	643,2	655,8	621,1	650,0	680,2	675,7	696,1
Sectores residentes	649,3	651,8	669,7	591,4	639,6	628,7	643,2	655,8	621,1	650,0	680,2	675,7	696,1
VI. ACTIVOS NO FINANCIEROS PASIVOS (VII+VIII+IX+X+XI+XII)	1.067,9	1.060,0	1.064,9	1.077,4	1.079,6	1.103,3	1.113,0	1.117,6	1.122,9	1.107,3	1.106,3	1.116,8	1.130,4
VII. DEPÓSITOS INCLUIDOS EN LA DEFINICIÓN DE DINERO EN SENTIDO AMPLIO (e + f)	16.071,5	16.259,8	16.695,8	17.561,5	17.258,4	17.571,8	18.298,3	18.585,9	18.810,3	19.063,1	19.462,4	19.760,1	20.022,9
e. Depósitos transaccionales	5.522,7	5.570,3	5.852,3	6.148,3	6.022,1	6.130,7	6.449,5	6.209,5	6.371,4	6.431,7	6.535,2	6.583,9	6.608,5
Sociedades públicas no financieras	184,7	198,2	200,9	168,3	148,6	144,2	144,2	133,7	144,3	120,2	108,7	113,6	109,8
Gobiernos estatales y provinciales	52,8	59,5	66,4	73,7	70,0	57,7	58,2	57,1	58,9	57,0	60,8	57,6	57,2
Otras sociedades no financieras	2.933,1	2.997,6	3.170,0	3.363,5	3.301,8	3.408,0	3.594,8	3.273,6	3.303,3	3.424,4	3.466,0	3.485,5	3.514,6
Otros sectores residentes	2.352,2	2.375,1	2.415,0	2.542,8	2.501,7	2.652,3	2.745,1	2.745,1	2.865,0	2.830,1	2.899,7	2.927,2	2.776,9
Sociedades públicas no financieras	10.548,8	10.689,4	10.843,5	11.413,2	11.236,3	11.441,1	11.848,8	12.376,5	12.438,9	12.631,4	12.927,1	13.176,2	13.614,4
Otros sectores no financieras	53,0	53,8	52,3	50,3	53,3	51,3	53,6	49,5	47,2	44,5	45,8	49,1	49,4
Depósitos de ahorro	10,9	13,8	13,1	10,3	11,2	11,2	14,5	14,6	14,6	16,7	16,9	17,2	16,2
Otros depósitos	0,0	0,1	0,0	0,0	0,0	0,0	0,0	0,0	0,0	0,0	0,0	0,0	0,0
Depósitos a plazo	41,4	39,4	38,6	39,4	43,0	39,5	40,8	34,5	32,1	27,4	28,4	31,3	32,5
Intereses por pagar	0,7	0,6	0,6	0,6	0,7	0,7	0,7	0,6	0,5	0,4	0,5	0,5	0,6
Gobiernos estatales y locales	30,5	33,6	35,0	26,3	36,4	34,3	29,9	29,0	30,5	33,5	41,3	40,8	44,0
Depósitos de ahorro	2,1	2,3	2,3	2,4	5,4	5,3	6,8	3,0	3,0	2,6	2,7	2,5	2,9
Otros depósitos	1,5	0,0	0,0	0,1	0,0	0,8	0,7	0,8	0,8	0,0	0,0	0,0	0,3
Depósitos a plazo	26,5	31,0	32,3	23,0	30,8	28,0	22,1	23,5	26,4	30,6	38,3	37,8	40,5
Intereses por pagar	0,4	0,3	0,4	0,2	0,2	0,2	0,2	0,3	0,3	0,3	0,3	0,4	0,4
Otras sociedades no financieras	1.572,9	1.557,1	1.580,5	1.650,6	1.655,2	1.708,8	1.722,9	1.634,2	1.719,7	1.727,6	1.803,8	1.868,1	2.036,2
Depósitos de ahorro	251,0	237,7	263,7	252,8	259,9	269,6	209,9	280,3	264,4	262,4	275,9	289,5	276,5
Otros depósitos	47,5	64,0	55,3	41,6	65,9	70,4	73,9	57,0	56,4	54,6	86,5	58,9	94,4
Depósitos a plazo	1.260,5	1.224,7	1.249,3	1.345,6	1.316,1	1.336,5	1.284,5	1.284,5	1.384,7	1.397,3	1.427,2	1.504,9	1.649,5
Intereses por pagar	14,0	10,8	12,2	10,6	13,4	13,8	13,7	12,5	13,1	13,4	14,3	14,7	15,8
Otros sectores residentes	8.892,4	9.064,9	9.175,7	9.685,9	9.491,4	9.646,7	10.042,5	10.663,7	10.641,5	10.825,8	11.231,8	11.484,8	11.484,8
Depósitos de ahorro	4.903,7	5.009											

1.3.2 BALANCE SECTORIAL: OTRAS SOCIEDADES DE DEPÓSITO (OSD) (1) (Cont.)
En millones de dólares al final del período

	2010												2011															
	Sep.	Oct.	Nov.	Dic.	Ene.	Feb.	Mar.	Abr.	May.	Jun.	Jul.	Ago.	Sep.	Oct.	Nov.	Dic.	Ene.	Feb.	Mar.	Abr.	May.	Jun.	Jul.	Ago.	Sep.			
VIII. DEPÓSITOS EXCLUIDOS EN LA DEFINICIÓN DE DINERO EN SENTIDO AMPLIO (g+h)	2,579.3	2,589.4	2,601.1	2,555.6	2,469.3	2,577.7	2,625.8	2,764.4	2,561.9	2,525.0	2,416.8	2,385.9	2,543.5	2,579.3	2,589.4	2,601.1	2,555.6	2,469.3	2,577.7	2,625.8	2,764.4	2,561.9	2,525.0	2,416.8	2,385.9	2,543.5		
g. Depósitos bancarios	673.8	726.7	808.9	795.4	772.4	874.9	850.9	777.3	821.9	823.9	728.8	759.3	756.4	873.8	927.7	95.5	99.0	13.4	10.3	10.3	14.8	145.1	138.9	151.2	132.6	152.6	164	
Gobierno Central	8.7	10.9	13.4	10.3	13.4	12.9	14.5	13.9	17.4	14.3	14.5	14.5	16.6	16.4	16.4	16.4	16.4	16.4	16.4	16.4	16.4	16.4	16.4	16.4	16.4	16.4	16.4	16.4
Fondos de la Seguridad Social (FESS)	245.8	296.5	341.3	324.5	314.3	383.1	352.4	326.9	331.9	317.5	280.2	264.9	297.1	297.1	296.5	296.5	296.5	296.5	296.5	296.5	296.5	296.5	296.5	296.5	296.5	296.5	296.5	296.5
Otras sociedades de depósito	256.1	249.1	265.1	229.4	239.0	234.2	242.2	222.8	230.1	226.5	203.9	221.7	215.1	215.1	256.1	249.1	265.1	229.4	239.0	234.2	242.2	222.8	203.9	221.7	215.1	215.1	256.1	
Otras sociedades financieras	40.6	40.5	51.4	85.0	56.9	56.5	59.3	57.2	66.6	70.8	56.1	62.6	63.6	63.6	40.6	40.5	51.4	85.0	56.9	56.5	59.3	57.2	66.6	70.8	56.1	62.6	63.6	
Off-shore	35.2	36.9	42.2	47.2	33.3	46.5	37.4	37.4	35.8	49.6	35.1	42.4	42.4	31.6	35.2	36.9	42.2	47.2	33.3	46.5	37.4	37.4	35.8	49.6	35.1	42.4	42.4	31.6
No residentes	1,905.5	1,862.7	1,792.3	1,760.2	1,696.9	1,702.8	1,774.9	1,987.1	1,740.0	1,701.2	1,688.0	1,626.7	1,787.1	1,787.1	340.6	349.2	318.4	324.5	350.4	289.6	330.6	534.3	323.7	347.1	400.1	353.5	450.3	
Gobierno Central	21.7	15.4	9.5	16.4	11.8	12.1	19.9	31.0	22.5	25.0	26.7	21.1	37.4	37.4	21.7	15.4	9.5	16.4	11.8	12.1	19.9	31.0	22.5	25.0	26.7	21.1	37.4	
Ejecución presupuestaria	155.1	183.2	161.6	155.8	193.6	118.0	151.5	345.0	144.5	155.0	213.2	150.6	227.9	227.9	155.1	183.2	161.6	155.8	193.6	118.0	151.5	345.0	144.5	155.0	213.2	150.6	227.9	
Recaudaciones para el sector público	2.7	2.8	2.8	3.7	2.5	3.7	2.2	2.1	2.2	2.2	2.2	2.2	2.0	2.0	2.7	2.8	2.8	2.8	2.8	2.8	2.8	2.8	2.8	2.8	2.8	2.8	2.8	2.8
Depósitos de ahorro	88.9	88.4	87.0	87.3	88.5	91.5	94.4	96.8	96.7	105.8	98.4	92.7	99.7	99.7	88.9	88.4	87.0	87.3	88.5	91.5	94.4	96.8	96.7	105.8	98.4	92.7	99.7	
Depósitos a plazo	71.4	59.0	57.2	60.1	52.9	65.2	62.1	58.4	57.1	58.4	59.1	81.7	82.4	82.4	71.4	59.0	57.2	60.1	52.9	65.2	62.1	58.4	57.1	58.4	59.1	81.7	82.4	
Intereses por pagar	0.8	0.4	0.4	1.2	1.0	0.7	0.7	0.9	0.7	0.7	0.7	0.8	1.0	1.0	227.6	236.1	205.8	139.0	99.5	139.1	130.7	120.8	108.6	73.8	96.3	134.5	134.5	
Fondos de la Seguridad Social (FESS)	267.4	280.0	276.6	276.6	280.0	256.6	274.2	270.5	266.4	290.6	286.9	260.0	256.6	256.6	267.4	280.0	276.6	276.6	280.0	256.6	274.2	270.5	266.4	290.6	286.9	260.0	256.6	
Banco Central	649.5	580.6	587.5	630.7	606.0	655.5	664.8	687.1	671.0	603.9	579.4	570.7	580.8	580.8	196.2	175.6	180.2	211.2	183.1	226.2	240.1	255.2	241.7	187.1	166.4	157.5	176.0	
Otras sociedades de depósito	16.4	10.8	3.7	4.5	2.5	2.6	0.9	1.4	2.0	1.8	1.5	1.7	1.6	16.4	10.8	3.7	4.5	2.5	2.6	2.6	2.6	2.6	2.6	2.6	2.6	2.6	2.6	
Depósitos a plazo	436.9	394.2	403.6	414.9	420.4	426.7	423.8	430.5	427.4	415.0	411.5	411.4	403.2	403.2	380.0	376.9	366.2	350.6	319.9	319.9	321.5	334.4	333.6	300.6	313.8	309.1	305.3	
Otras sociedades financieras	41.5	42.8	53.7	61.4	50.9	49.2	47.3	52.6	49.5	49.7	43.5	41.0	41.1	41.1	41.5	42.8	53.7	61.4	50.9	49.2	47.3	52.6	49.5	49.7	43.5	41.0	41.1	
Depósitos de ahorro	318.4	324.5	296.0	256.2	253.2	254.8	261.2	253.5	229.1	247.5	245.5	231.7	242.7	242.7	15.6	5.7	12.2	27.9	11.9	13.4	21.9	23.5	17.7	12.3	15.8	28.6	35.5	
Depósitos a plazo	4.5	3.9	4.3	5.1	3.9	4.0	4.2	4.0	4.2	4.2	4.3	4.2	4.1	4.2	4.5	3.9	4.3	5.1	3.9	4.0	4.2	4.0	4.2	4.3	4.2	4.1	4.2	
Intereses por pagar	0.6	0.6	0.6	0.6	0.6	0.6	0.6	0.6	0.6	0.6	0.6	0.6	0.6	0.6	0.6	0.6	0.6	0.6	0.6	0.6	0.6	0.6	0.6	0.6	0.6	0.6	0.6	
Off-shore	0.5	0.6	0.6	0.7	0.6	0.6	0.6	0.6	0.6	0.6	0.6	0.6	0.6	0.6	0.5	0.6	0.6	0.6	0.6	0.6	0.6	0.6	0.6	0.6	0.6	0.6	0.6	
Depósitos a plazo	0.1	0.1	0.1	0.1	0.1	0.1	0.1	0.1	0.1	0.1	0.1	0.1	0.1	0.1	0.1	0.1	0.1	0.1	0.1	0.1	0.1	0.1	0.1	0.1	0.1	0.1	0.1	
Intereses por pagar	39.9	39.4	37.2	38.1	40.5	40.0	40.1	40.7	45.0	37.0	38.7	40.9	41.4	41.4	8.5	8.9	8.3	10.0	10.9	10.4	10.4	11.8	11.3	10.8	10.8	10.4	9.9	
No residentes	8.5	8.9	8.3	10.0	10.9	10.4	10.4	11.8	11.3	10.8	10.8	10.4	9.9	9.9	8.5	8.9	8.3	10.0	10.9	10.4	10.4	11.8	11.3	10.8	10.8	10.4	9.9	
Depósitos de ahorro	0.8	0.4	0.4	0.4	0.4	0.5	0.9	0.5	0.5	0.5	0.6	0.5	0.8	0.8	28.3	27.4	26.7	25.5	27.2	27.0	25.0	25.0	31.5	23.9	25.2	27.8		
Depósitos a plazo	2.4	2.7	1.8	2.2	2.0	2.1	2.5	3.4	1.7	1.8	2.2	2.2	2.5	2.4	2.4	2.7	1.8	2.2	2.0	2.1	2.1	3.4	1.7	1.8	2.2	2.2	2.5	
Intereses por pagar																												
IX. VALORES DISTINTOS DE ACCIONES EXCLUIDOS DE LA DEFINICIÓN DE DINERO EN SENTIDO AMPLIO	2,505	2,676	2,898	2,991	3,360	3,543	3,732	4,042	3,996	4,110	4,215	4,243	4,443	2,200	2,460	2,615	2,684	2,684	3,005	3,253	3,469	3,706	3,776	3,83.5	3,99.9	4,038	4,20.3	
Otras sociedades de depósito	-2.4	-2.5	-2.9	-3.0	-3.3	-3.7	-4.0	-3.8	-4.5	-5.1	-4.9	-5.2	-5.2	2200	2460	2615	2684	2684	3005	3253	3469	3706	3776	383.5	399.9	4038	420.3	
Otras sociedades financieras	32.9	24.1	31.3	33.7	38.8	32.7	30.2	37.5	31.5	32.6	26.5	25.2	29.3	2.9	2.9	2.1	3.7	3.7	3.8	3.2	3.0	3.5	3.5	3.1	3.2	2.5	2.9	
No residentes																												
X. PRESTAMOS	826.4	790.7	828.8	841.3	890.1	875.7	914.1	903.5	924.9	942.2	947.3	950.8	982.2	0.0	0.0	0.0	0.0	0.0	0.0	0.0	0.0	0.0	0.0	0.0	0.0	0.0	0.0	0.0
Gobierno Central	0.0	0.0	0.0	0.0	0.0	0.0	0.0	0.0	0.0	0.0	0.0	0.0	0.0	0.0	0.0	0.0	0.0	0.0	0.0	0.0	0.0	0.0	0.0	0.0	0.0	0.0	0.0	0.0
Banco Central	0.0	0.0	0.0	0.1	0.2	0.0	0.0	0.1	0.1	0.0	0.0	0.0	0.1	0.1	0.0	0.0	0.0	0.0	0.0	0.0	0.0	0.0	0.0	0.0	0.0	0.0	0.0	0.1
Operaciones de reposo con BCE	0.0	0.0	0.0	0.0	0.0	0.0	0.0	0.0	0.0	0.0	0.0	0.0	0.0	0.0	0.0	0.0	0.0	0.0	0.0	0.0	0.0	0.0	0.0	0.0	0.0	0.0	0.0	0.0
Intereses por pagar	0.0	0.0	0.1	0.2	0.0	0.0	0.0	0.1	0.1	0.1	0.0	0.0	0.1	0.1	0.0	0.0	0.0	0.0	0.0	0.0	0.0	0.0	0.0	0.0	0.0	0.0	0.1	0.1
Sobregiros	0.0	0.0	0.0	0.0	0.0	0.0	0.0	0.0	0.0	0.0	0.0	0.0	0.0	0.0	0.0	0.0	0.0	0.0	0.0	0.0	0.0	0.0	0.0	0.0	0.0	0.0	0.0	0.0
Obligaciones con entidades financieras del sector público	0.0	0.0	0.0	0.0	0.0	0.0	0.0	0.0	0.0	0.0	0.0	0.0	0.0	0.0	0.0	0.0	0.0	0.0	0.0	0.0	0.0	0.0	0.0	0.0	0.0	0.0	0.0	0.0
Otras sociedades de depósito	71.8	65.6	65.0	72.1	75.7	80.9	74.8	74.8	84.5	93.0	104.3	99.9	102.9	160.3	176.9	176.0	182.2	181.6	187.1	195.3	198.2	201.2	208.6	215.8	219.7	218.9	218.9	218.9

1.4 PANORAMA MONETARIO (PM) (1)

En millones de dólares al final del período

	2010				2011								
	Sep.	Oct.	Nov.	Dic.	Ene.	Feb.	Mar.	Abr.	May.	Jun.	Jul.	Ago.	Sep.
I. ACTIVOS EXTERNOS NETOS (a + b)	9.584,2	9.269,8	9.254,3	8.868,2	8.843,7	9.877,4	10.018,8	10.125,7	9.975,1	10.099,0	10.220,2	10.315,5	9.788,2
a. Reserva internacional de libre disponibilidad	4.353,4	3.668,9	3.451,1	2.622,1	2.869,5	3.906,9	3.947,5	4.164,8	3.884,3	3.841,5	3.980,7	4.124,6	3.635,4
b. Otros activos externos netos	5.230,8	5.600,9	5.803,2	6.246,1	5.974,2	5.970,4	6.071,3	5.960,9	6.090,8	6.257,5	6.239,5	6.190,8	6.152,7
II. ACTIVOS INTERNOS NETOS (c + d)	7.834,7	8.298,1	8.870,3	9.764,5	9.708,8	9.134,4	9.618,6	9.826,8	10.262,0	10.379,5	10.675,8	10.947,1	11.738,7
c. Crédito interno (c.1+ c.2 + c.3 + c.4 + c.5 + c.6)	12.727,5	13.216,6	13.912,2	14.935,8	14.844,4	14.388,0	14.821,3	15.049,9	15.632,7	15.758,4	16.194,2	16.676,0	17.452,9
c.1 Crédito neto al gobierno central (c.1.1 - c.1.2)	-2.539,3	-1.304,1	-1.313,9	-1.244,6	-1.406,6	-1.979,4	-1.940,4	-2.114,5	-1.761,8	-1.886,5	-1.796,6	-1.746,4	-1.720,8
c.1.1 Crédito	244,4	237,8	224,3	227,7	231,1	284,4	296,5	281,0	287,5	295,5	412,0	464,2	462,4
c.1.2 Depósitos y otros pasivos	2.783,7	1.541,9	1.538,2	1.472,3	1.637,7	2.263,8	2.236,9	2.395,5	2.049,3	2.182,0	2.208,6	2.210,7	2.183,3
c.2 Crédito gobiernos provinciales y locales	10,5	10,7	7,9	7,9	8,4	8,2	9,8	9,7	9,5	7,0	7,3	7,2	7,6
c.3 Crédito neto fondos de seguridad social	-609,4	-969,0	-742,8	-583,1	-716,4	-742,9	-648,7	-623,3	-681,3	-675,3	-612,3	-646,8	-644,4
c.4 Crédito sociedades públicas no finan. (empresas)	0,5	0,5	0,5	0,5	0,6	0,5	0,5	0,5	0,4	0,4	0,3	0,4	2,2
c.5 Crédito neto otras sociedades financieras (c.5.1-c.5.2)	433,1	-194,1	-57,3	334,6	386,0	412,4	445,5	434,8	445,9	360,3	364,5	453,2	670,3
c.5.1 Crédito	1.465,4	1.227,3	1.172,5	1.442,8	1.470,9	1.529,4	1.579,2	1.558,9	1.602,9	1.635,1	1.657,7	1.646,1	1.787,6
c.5.2 Depósitos y otros pasivos	1.032,2	1.421,4	1.229,7	1.108,1	1.084,9	1.117,0	1.133,8	1.124,1	1.157,0	1.274,8	1.293,2	1.192,9	1.117,3
c.6 Crédito al sector privado (c.6.1 + c.6.2 + c.6.3)	15.432,0	15.672,5	16.017,7	16.420,6	16.572,4	16.689,2	16.954,5	17.342,7	17.620,0	17.952,5	18.231,1	18.608,4	19.138,0
c.6.1 Cartera (c.6.1.1 + c.6.1.2)	14.711,0	14.997,6	15.273,1	15.623,7	15.754,9	15.893,6	16.149,1	16.532,7	16.771,7	16.818,8	17.123,2	17.493,0	17.996,7
c.6.1.1 Por vencer	14.103,7	14.382,4	14.641,3	15.073,0	15.155,9	15.300,0	15.576,8	15.952,8	16.193,8	16.252,4	16.525,5	16.881,9	17.379,0
c.6.1.2 Vencida	607,3	615,2	631,8	550,7	599,0	593,6	572,4	579,9	577,9	566,4	597,6	611,1	617,7
c.6.2 Títulos valores	374,4	334,6	420,6	457,9	474,9	471,3	468,6	474,8	506,1	789,5	766,1	766,1	788,2
c.6.3 Otros activos	346,6	340,3	324,1	338,9	342,6	324,3	336,7	335,2	342,2	344,2	341,8	349,3	353,1
d. Otros activos netos no clasificados (d.1 - d.2)	-4.892,8	-4.918,4	-5.041,9	-5.171,4	-5.135,6	-5.253,6	-5.202,7	-5.223,2	-5.370,7	-5.378,9	-5.518,4	-5.728,9	-5.714,2
d.1 Activos	5.629,3	5.751,1	5.820,5	5.612,3	5.454,3	5.737,6	5.953,8	6.257,2	5.932,7	5.857,8	5.941,8	6.031,2	6.517,8
d.2 Pasivos	10.522,1	10.669,6	10.862,4	10.783,6	10.589,9	10.991,2	11.156,5	11.480,4	11.303,4	11.236,7	11.460,2	11.760,0	12.232,0
III. PASIVOS FINANCIEROS (I + II = e + f)	17.418,9	17.567,9	18.124,7	18.632,7	18.552,5	19.011,7	19.637,4	19.952,6	20.237,1	20.478,5	20.896,0	21.262,6	21.526,9
e. Pasivos monetarios (e.1 + e.2 + e.3)	17.403,4	17.558,3	18.115,1	18.621,6	18.533,3	18.992,5	19.613,0	19.926,6	20.211,6	20.451,5	20.867,0	21.230,2	21.494,4
e.1 Circulación monetaria (e.1.1 - e.1.2)	81,3	81,3	81,8	82,4	82,3	81,8	81,7	81,7	82,1	82,1	82,5	82,8	82,8
e.1.1 Emisión monetaria (e.1.1.1 + e.1.1.2)	81,3	81,3	81,8	82,4	82,3	81,8	81,7	81,7	82,1	82,1	82,5	82,8	82,8
e.1.1.1 Emisión monetaria antigua	0,0	0,0	0,0	0,0	0,0	0,0	0,0	0,0	0,0	0,0	0,0	0,0	0,0
e.1.1.2 Emisión monetaria nueva	81,3	81,3	81,8	82,4	82,3	81,8	81,7	81,7	82,1	82,1	82,5	82,8	82,8
e.1.2 (-) Caja bancos privados	0,0	0,0	0,0	0,0	0,0	0,0	0,0	0,0	0,0	0,0	0,0	0,0	0,0
e.2 Depósitos a la vista (e.2.1 + e.2.2 + e.2.3 + e.2.4)	6.773,3	6.787,6	7.189,8	7.125,9	7.214,7	7.469,6	7.682,4	7.468,4	7.690,6	7.737,9	7.857,4	7.971,2	7.797,1
e.2.1 Gobiernos provinciales y locales	805,2	812,9	858,8	684,4	815,8	869,3	843,2	807,1	863,9	896,4	898,7	903,5	871,3
e.2.2 Sociedades públicas no financieras (empresas)	682,1	660,7	744,1	534,1	594,2	670,6	590,6	641,1	652,4	585,3	591,6	652,0	680,3
e.2.3 Otras sociedades no financieras	2.933,1	2.937,6	3.170,0	3.363,5	3.301,8	3.408,0	3.594,8	3.273,6	3.303,3	3.424,4	3.466,0	3.485,5	3.514,9
e.2.4 Otros sectores residentes (hogares)	2.353,0	2.376,3	2.416,9	2.543,9	2.502,9	2.521,7	2.653,8	2.746,6	2.871,0	2.831,8	2.901,1	2.930,1	2.730,6
e.3 Cuasidinero (e.3.1 + e.3.2 + e.3.3 + e.3.4 + e.3.5)	10.548,8	10.689,4	10.843,5	11.413,2	11.236,4	11.441,1	11.848,8	12.376,5	12.438,9	12.631,4	12.927,1	13.176,2	13.614,4
e.3.1 Depósitos de ahorro	5.167,8	5.262,9	5.393,8	5.765,5	5.557,7	5.633,1	5.801,1	6.330,0	6.198,0	6.279,7	6.411,9	6.436,1	6.456,1
e.3.2 Depósitos a plazo fijo	4.773,6	4.822,4	4.873,7	5.077,9	5.058,1	5.155,3	5.335,5	5.422,7	5.610,9	5.758,4	5.816,9	6.038,5	6.336,2
e.3.3 Depósitos restringidos (2)	383,2	385,5	394,8	403,6	411,3	424,4	407,8	422,5	422,9	427,3	434,5	450,0	485,8
e.3.4 Operaciones de reporto	4,4	1,5	8,5	2,1	37,5	40,0	29,6	5,2	25,7	27,4	44,0	45,2	28,2
e.3.5 Otros depósitos (3)	219,9	217,1	172,8	164,1	171,8	188,4	274,9	196,2	181,5	138,7	219,8	206,5	308,2
f. Instrumentos financieros	15,5	9,7	9,6	11,1	19,2	19,2	24,4	26,0	25,6	27,1	29,0	32,3	32,5

(1) Corresponde a la consolidación de las cuentas del BCE con las OSD. Se excluye la información de la Banca Cerrada. (2) De acuerdo al Catálogo de Cuentas vigente a partir del 1o de julio de 2002, los depósitos restringidos están incluidos en el rubro otros depósitos. (3) No incluye depósitos por confirmar.

FUENTE: Instituciones Financieras.

1.5 PANORAMA: OTRAS SOCIEDADES FINANCIERAS (OSF) (1)

En millones de dólares al final del período

	2010				2011								
	Sep.	Oct.	Nov.	Dic.	Ene.	Feb.	Mar.	Abr.	May.	Jun.	Jul.	Ago.	Sep.
I. ACTIVOS EXTERNOS NETOS (a - b)	-80,4	-80,7	-78,5	-78,7	-76,2	-25,2	-24,6	-24,7	-20,6	-20,9	-18,1	-17,3	-17,1
a. Activos externos	54,6	54,4	55,4	55,5	55,3	55,4	56,1	56,2	56,4	56,1	56,1	56,4	56,5
b. Pasivos externos	135,0	135,1	133,9	134,2	131,5	80,6	80,7	80,8	77,0	77,0	74,2	73,7	73,6
II. ACTIVOS INTERNOS NETOS (c + d + e)	128,3	122,0	128,2	134,3	132,5	78,7	97,9	98,3	90,5	101,8	96,1	90,1	86,0
c. Crédito interno neto (c.1 + c.2 + c.3 + c.4 + c.5)	821,1	802,7	842,1	947,5	956,5	973,5	981,3	942,5	941,0	955,3	967,5	980,0	1.035,7
c.1 Crédito neto al gobierno central (c.1.1 - c.1.2)	15,2	-14,5	-15,1	95,3	35,6	56,1	75,8	71,3	67,1	70,5	33,7	40,9	2,8
c.1.1 Crédito	28,0	28,1	27,7	134,6	124,7	124,9	125,9	125,2	124,9	115,0	80,1	80,3	80,8
c.1.2 Depósitos y otros pasivos (2)	12,8	42,6	42,8	39,3	89,1	68,8	50,1	53,9	57,8	44,5	46,4	39,5	78,0
c.2 Depósitos fondos seguridad social	-205,9	-206,7	-202,2	-203,5	-204,3	-176,9	-177,7	-178,4	-175,6	-176,4	-177,1	-151,2	-151,9
c.3 Crédito gobiernos provinciales y locales	2,5	2,5	2,2	2,2	2,2	1,9	1,0	1,9	1,9	1,9	1,9	1,9	1,9
c.4 Crédito neto otras sociedades de depósito (c.4.1-c.4.2)	222,7	216,0	232,6	201,4	266,7	204,5	183,8	168,6	153,7	146,8	165,7	131,9	190,9
c.4.1 Crédito	400,5	407,2	421,7	393,0	453,4	410,3	451,0	436,6	422,5	411,0	429,6	396,8	455,6
c.4.1.1 Cartera (3)	200,3	229,6	234,5	245,3	242,4	246,4	254,2	238,9	243,7	249,1	252,7	254,4	256,4
c.4.1.2 Títulos (4)	167,3	134,0	132,0	127,4	136,2	119,0	123,2	121,3	111,1	103,0	118,7	89,8	99,7
c.4.1.3 Otros activos	32,9	43,6	55,2	20,4	74,7	44,9	73,5	76,4	67,8	58,9	58,3	52,6	99,5
c.4.2 Depósitos y otros pasivos	177,7	191,1	189,1	191,7	186,7	205,8	267,2	268,1	268,8	264,2	264,0	264,9	264,6
c.5 Crédito al sector privado (empresas y hogares) (c.5.1+c.5.2+c.5.3)	786,5	805,4	824,6	852,2	856,3	887,8	898,3	879,2	894,0	912,5	943,3	956,5	992,0
c.5.1 Cartera (c.5.1.1+c.5.1.2) (5)	673,9	685,5	701,6	724,9	730,3	758,7	768,4	803,6	814,7	823,8	845,4	848,7	874,0
c.5.1.1 Por vencer	600,9	602,3	615,2	646,7	640,4	665,2	669,8	707,5	715,7	728,1	733,0	740,7	770,0
c.5.1.2 Vencida	73,0	83,1	86,4	78,2	89,9	93,5	98,6	96,1	99,0	95,8	112,4	108,0	104,0
c.5.2 Títulos valores	71,1	77,8	81,2	84,5	83,0	84,3	85,5	24,1	27,9	30,3	37,9	43,4	53,9
c.5.3 Otros activos	41,5	42,1	41,8	42,9	43,0	44,9	44,3	51,5	51,4	58,5	60,0	64,5	64,0
d. Posición neta con el BCE (d.1-d.2)	-122,0	-103,3	-97,1	-197,9	-201,0	-243,0	-244,5	-250,5	-258,2	-273,6	-289,7	-298,7	-354,1
d.1 Reservas internas (d.1.1+d.1.2)	109,3	128,3	134,5	132,8	130,3	128,7	127,7	122,3	115,2	85,1	69,5	60,5	65,7
d.1.1 Depósitos en el BCE	109,3	128,3	134,5	132,8	130,3	128,7	127,7	122,3	115,2	85,1	69,5	60,5	65,7
d.1.2 Títulos TBC	0,0	0,0	0,0	0,0	0,0	0,0	0,0	0,0	0,0	0,0	0,0	0,0	0,0
d.2 Pasivos (d.2.1+d.2.2+d.2.3)	231,3	231,5	231,6	330,8	331,2	371,7	372,3	372,8	373,4	358,7	359,3	359,3	419,7
d.2.1 Depósitos a plazo	230,0	230,0	230,0	330,0	330,0	370,0	370,0	370,0	370,0	357,5	357,5	357,5	417,5
d.2.2 Otros pasivos (Valores)	1,3	1,5	1,6	0,8	1,2	1,7	2,3	2,8	3,4	1,2	1,8	1,8	2,2
d.2.3 Operaciones de reporto	0,0	0,0	0,0	0,0	0,0	0,0	0,0	0,0	0,0	0,0	0,0	0,0	0,0
e. Otros activos netos no clasificados (e.1-e.2)	-570,8	-577,4	-616,8	-615,3	-623,1	-651,9	-638,9	-593,8	-592,4	-579,9	-581,7	-591,2	-595,7
e.1 Activos	246,6	244,8	229,8	223,9	220,3	218,7	214,3	283,1	282,8	278,9	285,2	283,7	284,0
e.2 Pasivos	817,4	822,1	846,6	839,2	843,4	870,6	853,2	876,8	875,1	858,7	866,8	874,9	879,7
III. PASIVOS FINANCIEROS (I + II = f + g)	47,7	41,3	49,7	55,6	56,3	53,5	73,3	73,6	69,9	80,9	78,0	72,8	69,0
f. Pasivos monetarios (f.1)	47,7	41,3	49,7	55,6	56,3	53,5	73,3	73,6	69,9	80,9	78,0	72,8	69,0
f.1 Cuasidinero (f.1.1 + f.1.2 + f.1.3 + f.1.4 + f.1.5)	47,7	41,3	49,7	55,6	56,3	53,5	73,3	73,6	69,9	80,9	78,0	72,8	69,0
f.1.1 Depósitos de ahorro	25,2	18,4	26,7	31,3	29,1	25,3	26,1	25,3	27,0	29,6	25,5	27,1	22,3
f.1.2 Depósitos a plazo fijo	22,5	22,6	22,7	23,9	26,7	27,8	46,7	47,8	42,5	50,9	52,1	45,3	46,3
f.1.3 Depósitos restringidos	0,0	0,0	0,0	0,0	0,0	0,0	0,0	0,0	0,0	0,0	0,0	0,0	0,0
f.1.4 Operaciones de reporto	0,0	0,3	0,4	0,4	0,4	0,4	0,4	0,4	0,4	0,4	0,4	0,4	0,4
f.1.5 Otros depósitos	0,0	0,0	0,0	0,0	0,0	0,0	0,0	0,0	0,0	0,0	0,0	0,0	0,0
g. Instrumentos financieros	0,0	0,0	0,0	0,0	0,0	0,0	0,0	0,0	0,0	0,0	0,0	0,0	0,0

(1) Corresponde a la Corporación Financiera Nacional CFN. A partir de enero de 2004, el BEV por ser banco de segundo piso, es reclasificado de Otra Sociedad de Depósito a Otra Sociedad Financiera. (2) Se refiere a fondos administrados por la CFN por cuenta de instituciones del Gobierno. (3) Corresponde al crédito concedido al sector privado a través de la banca. A partir de julio de 2002, la banca registra las operaciones de crédito, con recursos de la CFN, dentro de la cartera. (4) Incluye certificados de depósitos reprogramados CDR y certificados de pasivos garantizados CPG de los bancos cerrados. (5) Corresponde a saldos por cobrar de operaciones de crédito concedido directamente por la CFN al sector privado.

FUENTE: Corporación Financiera Nacional - BEV.

1.6 PANORAMA FINANCIERO (PF) (1)

En millones de dólares al final del período

	2010				2011								
	Sep.	Oct.	Nov.	Dic.	Ene.	Feb.	Mar.	Abr.	May.	Jun.	Jul.	Ago.	Sep.
I. ACTIVOS EXTERNOS NETOS (a + b)	9.503,7	9.189,1	9.175,8	8.789,5	8.767,5	9.852,2	9.994,1	10.101,1	9.954,5	10.078,1	10.202,0	10.298,1	9.771,1
a. Reserva internacional de libre disponibilidad	4.353,4	3.668,9	3.451,1	2.622,1	2.869,5	3.906,9	3.947,5	4.164,8	3.884,3	3.841,5	3.980,7	4.124,6	3.635,4
b. Otros activos externos netos	5.150,4	5.520,2	5.724,7	6.167,4	5.898,0	5.945,2	6.046,6	5.936,2	6.070,2	6.236,6	6.221,3	6.173,5	6.135,7
II. ACTIVOS INTERNOS NETOS (c + d)	7.963,0	8.420,2	8.998,5	9.898,8	9.841,2	9.213,1	9.716,5	9.925,0	10.352,5	10.481,3	10.771,9	11.037,2	11.824,7
c. Crédito interno (c.1+ c.2 + c.3 + c.4 + c.5)	12.892,7	13.997,3	14.578,9	15.347,3	15.148,2	14.744,5	15.173,3	15.389,1	15.974,1	16.206,6	16.631,6	17.070,9	17.627,4
c.1 Crédito neto al gobierno central (c.1.1 - c.1.2)	-2.524,1	-1.318,6	-1.329,0	-1.149,4	-1.371,0	-1.923,3	-1.864,6	-2.043,2	-1.694,8	-1.816,1	-1.763,0	-1.705,6	-1.718,0
c.1.1 Crédito	272,4	265,9	252,0	362,2	355,8	409,3	422,4	406,2	412,4	410,4	492,1	544,5	543,2
c.1.2 Depósitos y otros pasivos	2.796,5	1.584,5	1.581,0	1.511,6	1.726,8	2.332,6	2.287,0	2.449,4	2.107,1	2.226,5	2.255,0	2.250,1	2.261,3
c.2 Crédito gobiernos provinciales y locales	13,0	13,2	10,1	10,1	10,6	10,1	10,9	11,6	11,4	9,0	9,3	9,1	9,5
c.3 Depósitos fondos seguridad social	-815,2	-1.175,7	-945,0	-786,6	-920,7	-919,8	-826,3	-801,7	-857,0	-851,8	-789,4	-798,0	-796,2
c.4 Crédito sociedades públicas no finan. (empresas)	0,5	0,5	0,5	0,5	0,6	0,5	0,5	0,5	0,4	0,4	0,3	0,4	2,2
c.5 Crédito al sector privado (c.5.1 + c.5.2 + c.5.3)	16.218,5	16.477,9	16.842,3	17.272,7	17.428,8	17.577,0	17.852,8	18.221,9	18.514,0	18.865,1	19.174,4	19.564,9	20.129,9
c.5.1 Cartera (c.5.1.1 + c.5.1.2)	15.384,9	15.683,0	15.974,6	16.348,5	16.485,1	16.652,3	16.917,5	17.336,3	17.586,4	17.642,6	17.968,6	18.341,7	18.870,7
c.5.1.1 Por vencer	14.704,6	14.984,7	15.256,5	15.719,6	15.796,3	15.965,2	16.246,6	16.660,3	16.909,4	16.980,4	17.258,6	17.622,5	18.149,0
c.5.1.2 Vencida	680,3	698,4	718,2	628,9	688,9	687,1	671,0	676,0	676,9	662,2	710,0	719,1	721,7
c.5.2 Títulos valores	445,6	412,4	501,8	542,4	558,0	555,6	554,2	498,9	534,0	819,8	803,9	809,5	842,1
c.5.3 Otros activos	388,1	382,4	365,9	381,8	385,7	369,2	381,1	386,7	393,7	402,6	401,9	413,8	417,1
d. Otros activos netos no clasificados (d.1 - d.2)	-4.929,7	-5.577,1	-5.580,4	-5.448,5	-5.307,0	-5.531,4	-5.456,8	-5.464,1	-5.621,6	-5.725,3	-5.859,7	-6.033,7	-5.802,6
d.1 Activos	7.851,1	7.758,7	7.779,0	7.804,8	7.729,1	8.024,8	8.326,0	8.658,1	8.356,2	8.267,8	8.383,8	8.418,2	9.110,6
d.2 Pasivos	12.780,8	13.335,7	13.359,4	13.253,3	13.036,1	13.556,2	13.782,9	14.122,1	13.977,8	13.993,1	14.243,5	14.451,9	14.913,2
III. PASIVOS FINANCIEROS (I + II = e + f)	17.466,6	17.609,3	18.174,4	18.688,3	18.608,7	19.065,3	19.710,7	20.026,2	20.307,0	20.559,4	20.974,0	21.335,3	21.595,9
e. Pasivos monetarios (e.1 + e.2 + e.3)	17.451,1	17.599,6	18.164,8	18.677,2	18.589,5	19.046,0	19.686,2	20.000,2	20.281,5	20.532,3	20.945,0	21.303,0	21.563,3
e.1 Circulación monetaria (e.1.1 - e.1.2)	81,3	81,3	81,8	82,4	82,3	81,8	81,7	81,7	82,1	82,1	82,5	82,8	82,8
e.1.1 Emisión monetaria (e.1.1.1 + e.1.1.2)	81,3	81,3	81,8	82,4	82,3	81,8	81,7	81,7	82,1	82,1	82,5	82,8	82,8
e.1.1.1 Emisión monetaria antigua	0,0	0,0	0,0	0,0	0,0	0,0	0,0	0,0	0,0	0,0	0,0	0,0	0,0
e.1.1.2 Emisión monetaria nueva	81,3	81,3	81,8	82,4	82,3	81,8	81,7	81,7	82,1	82,1	82,5	82,8	82,8
e.1.2 (-) Caja bancos privados	0,0	0,0	0,0	0,0	0,0	0,0	0,0	0,0	0,0	0,0	0,0	0,0	0,0
e.2 Depósitos a la vista (e.2.1 + e.2.2 + e.2.3+e.2.4)	6.773,3	6.787,6	7.189,8	7.125,9	7.214,7	7.469,6	7.682,4	7.468,4	7.690,6	7.737,9	7.857,4	7.971,2	7.797,1
e.2.1 Gobiernos provinciales y locales	805,2	812,9	858,8	684,4	815,8	869,3	843,2	807,1	863,9	896,4	898,7	903,5	871,3
e.2.2 Sociedades públicas no financieras (empresas)	682,1	660,7	744,1	534,1	594,2	670,6	590,6	641,1	652,4	585,3	591,6	652,0	680,3
e.2.3 Otras sociedades no financieras	2.933,1	2.937,6	3.170,0	3.363,5	3.301,8	3.408,0	3.594,8	3.273,6	3.303,3	3.424,4	3.466,0	3.485,5	3.514,9
e.2.4 Otros sectores residentes(hogares)	2.353,0	2.376,3	2.416,9	2.543,9	2.502,9	2.521,7	2.653,8	2.746,6	2.871,0	2.831,8	2.901,1	2.930,1	2.730,6
e.3 Cuasidinero (e.3.1 + e.3.2 + e.3.3 + e.3.4 + e.3.5)	10.596,5	10.730,8	10.893,2	11.468,9	11.292,6	11.494,7	11.922,1	12.450,1	12.508,8	12.712,3	13.005,1	13.249,0	13.683,4
e.3.1 Depósitos de ahorro	5.192,9	5.281,4	5.420,5	5.796,8	5.586,8	5.658,4	5.827,2	6.355,3	6.225,0	6.309,3	6.437,4	6.463,1	6.478,4
e.3.2 Depósitos a plazo fijo	4.796,1	4.845,0	4.896,3	5.101,8	5.084,8	5.183,1	5.382,2	5.470,5	5.653,4	5.809,2	5.869,1	6.083,8	6.382,5
e.3.3 Depósitos restringidos (2)	383,2	385,5	394,8	403,6	411,3	424,4	407,8	422,5	422,9	427,3	434,5	450,0	485,8
e.3.4 Operaciones de reporto	4,4	1,8	8,8	2,5	37,9	40,4	30,1	5,6	26,1	27,8	44,4	45,6	28,6
e.3.5 Otros depósitos (3)	219,9	217,1	172,8	164,1	171,8	188,4	274,9	196,2	181,5	138,7	219,8	206,5	308,2
f. Instrumentos financieros	15,5	9,7	9,6	11,1	19,2	19,2	24,4	26,0	25,6	27,1	29,0	32,3	32,5

(1) Corresponde a la consolidación de las cuentas del panorama monetario y el panorama de las otras sociedades financieras. Se excluye la información de la Banca Cerrada. (2) De acuerdo al Catálogo de Cuentas vigente a partir del 1o de julio de 2002, los depósitos restringidos están incluidos en el rubro otros depósitos. (3) No incluye depósitos por confirmar.

FUENTE: Instituciones Financieras.

1.7.1 MEMO ITEM: CUENTAS MONETARIAS: BANCOS PRIVADOS (1)

En millones de dólares al final de período

	2010				2011								
	Sep.	Oct.	Nov.	Dic.	Ene.	Feb.	Mar.	Abr.	May.	Jun.	Jul.	Ago.	Sep.
I. ACTIVOS EXTERNOS NETOS (a - b)	3.973,9	4.288,1	4.455,2	4.886,9	4.669,1	4.707,3	4.874,9	4.710,2	4.836,2	4.849,4	4.808,6	4.695,1	4.574,1
a. Activos externos	4.634,6	4.895,8	5.111,7	5.550,0	5.372,0	5.385,0	5.568,8	5.395,0	5.522,7	5.552,6	5.479,2	5.376,2	5.266,6
b. Pasivos externos	660,8	607,7	656,5	663,1	702,9	677,7	693,8	684,7	686,5	703,1	670,7	681,0	692,5
II. ACTIVOS INTERNOS NETOS (c + d + e)	9.243,9	9.061,8	9.262,0	9.605,3	9.506,2	9.698,2	10.177,5	10.511,1	10.523,8	10.689,0	11.074,0	11.412,9	11.687,6
c. Crédito interno (c.1+c.2+c.3+c.4+c.5+c.6+c.7)	11.039,4	10.944,3	11.227,7	11.655,5	11.803,0	11.984,2	12.197,8	12.381,1	12.809,6	13.040,9	13.342,9	13.629,6	13.808,8
c.1 Crédito neto al gobierno central (c.1.1-c.1.2)	-237,0	-260,7	-235,8	-230,7	-268,3	-215,7	-230,8	-379,7	-204,6	-220,3	-169,7	-90,8	-172,3
c.1.1 Crédito	140,1	136,0	134,1	137,0	139,6	150,5	178,4	167,8	160,9	188,0	287,4	335,9	326,9
c.1.2 Depósitos y otros pasivos (c.1.2.1+c.1.2.2)	377,1	396,7	369,9	367,7	407,9	366,2	409,2	547,5	365,5	408,3	457,1	426,6	499,2
c.1.2.1 Depósitos	264,6	276,8	251,3	259,7	298,8	251,7	291,2	462,3	260,6	297,7	338,4	295,8	363,0
c.1.2.2 Otros pasivos (2)	112,5	120,0	118,6	108,0	109,1	114,5	118,0	85,2	104,9	110,6	118,6	130,8	136,2
c.2 Depósitos fondos seguridad social (3)	-221,6	-227,4	-195,1	-132,6	-98,0	-134,2	-129,1	-115,3	-131,5	-110,5	-78,1	-102,9	-137,6
c.3 Crédito sociedades públicas no finan. (empresas)	0,4	0,4	0,4	0,4	0,4	0,4	0,4	0,4	0,3	0,3	0,1	0,2	1,7
c.4 Crédito gobiernos provinciales y locales	7,1	7,3	4,1	3,9	4,6	5,4	7,0	7,0	6,7	4,2	4,4	4,0	3,3
c.5 Crédito neto otras sociedades financieras (c.5.1-c.5.2)	320,3	74,9	26,0	67,7	109,5	143,4	161,9	171,0	245,0	245,9	283,4	256,5	287,3
c.5.1 Crédito (4)	992,5	745,8	693,4	684,2	701,9	730,4	773,9	762,5	811,0	822,4	836,7	824,2	859,2
c.5.2 Depósitos y otros pasivos (5)	672,2	670,9	667,5	616,5	592,4	586,9	612,0	591,5	566,0	576,5	553,3	567,7	571,9
c.6 Crédito neto entidades off-shore (c.6.1-c.6.2)	19,9	18,1	1,1	-25,8	-6,8	-6,3	-11,9	-8,1	-11,1	-13,8	-8,8	-9,0	-12,6
c.6.1 Crédito (6)	66,3	64,5	58,3	65,1	56,0	61,5	58,2	61,9	67,6	68,9	59,2	65,5	62,7
c.6.2 Depósitos y otros pasivos (7)	46,4	46,3	57,2	90,8	62,8	67,8	70,2	70,0	78,7	82,8	68,0	74,5	75,4
c.7 Crédito al sector privado (empresas y hogares) (c.7.1+c.7.2+c.7.3)	11.150,4	11.331,8	11.627,1	11.972,5	12.061,6	12.191,3	12.400,2	12.705,8	12.904,8	13.135,2	13.311,7	13.571,6	13.839,0
c.7.1 Cartera (c.7.1.1+c.7.1.2)	10.625,1	10.852,7	11.069,4	11.396,7	11.479,7	11.611,5	11.805,1	12.112,0	12.277,8	12.223,0	12.425,3	12.677,9	12.923,4
c.7.1.1 Por vencer	10.320,7	10.546,3	10.756,7	11.139,4	11.191,4	11.276,6	11.494,7	11.795,8	11.961,9	11.908,7	12.093,3	12.335,3	12.576,8
c.7.1.2 Vencida	304,4	306,4	312,7	257,4	288,3	323,9	310,4	316,2	315,9	314,4	332,0	342,6	346,6
c.7.2 Títulos valores	274,3	235,8	318,5	324,6	338,3	341,5	343,5	346,9	375,8	657,9	636,2	637,9	655,2
c.7.3 Otros activos (8)	251,0	243,4	239,1	251,2	243,7	238,3	251,6	246,9	251,2	254,2	250,1	255,8	260,5
d. Posición neta con el BCE (d.1-d.2)	1.038,7	931,7	927,0	980,2	716,0	812,3	1.075,8	1.161,2	939,2	867,3	984,1	1.060,7	1.160,8
d.1 Reservas internas (d.1.1+d.1.2+d.1.3+d.1.4)	1.088,7	981,7	977,0	1.030,3	766,0	862,3	1.125,9	1.211,3	989,3	917,4	1.034,1	1.110,7	1.210,9
d.1.1 Caja	0,0	0,0	0,0	0,0	0,0	0,0	0,0	0,0	0,0	0,0	0,0	0,0	0,0
d.1.2 Depósitos en el BCE (9)	1.087,4	980,4	975,7	1.028,9	764,6	860,6	1.124,3	1.210,0	988,1	915,8	1.032,3	1.108,9	1.209,2
d.1.3 Títulos para encaje	0,0	0,0	0,0	0,0	0,0	0,0	0,0	0,0	0,0	0,0	0,0	0,0	0,0
d.1.4 Títulos TBC	1,3	1,3	1,3	1,4	1,4	1,7	1,6	1,3	1,3	1,6	1,8	1,8	1,7
d.2 Pasivos (d.2.1+d.2.2+d.2.3)	50,0	50,0	50,0	50,1	50,0	50,0	50,1	50,1	50,1	50,1	50,1	50,0	50,0
d.2.1 Depósitos	50,0	50,0	50,0	50,0	50,0	50,0	50,1	50,1	50,1	50,1	50,1	50,0	50,0
d.2.2 Otros pasivos (Préstamos) (10)	0,0	0,0	0,0	0,1	0,0	0,0	0,0	0,0	0,0	0,0	0,0	0,0	0,0
d.2.3 Operaciones de reporte	0,0	0,0	0,0	0,0	0,0	0,0	0,0	0,0	0,0	0,0	0,0	0,0	0,0
e. Otros activos netos no clasificados (e.1-e.2)	-2.834,1	-2.814,2	-2.892,7	-3.030,5	-3.012,8	-3.098,3	-3.096,0	-3.031,2	-3.225,0	-3.219,2	-3.253,0	-3.277,4	-3.282,1
e.1 Activos (11) (12)	2.369,5	2.551,4	2.569,4	2.479,7	2.613,0	2.759,2	2.617,4	2.796,3	2.692,0	2.653,1	2.663,2	2.636,0	2.862,3
e.2 Pasivos	5.203,6	5.365,6	5.462,1	5.510,2	5.625,8	5.857,5	5.713,4	5.827,5	5.917,0	5.872,3	5.916,1	5.913,4	6.144,3
III. PASIVOS FINANCIEROS (I + II = f + g)	13.217,9	13.349,9	13.717,2	14.492,2	14.175,3	14.405,5	15.052,5	15.221,4	15.360,0	15.538,5	15.882,6	16.108,1	16.261,6
f. Pasivos monetarios (f.1 + f.2)	13.219,6	13.351,8	13.719,7	14.494,8	14.177,8	14.408,1	15.055,3	15.224,3	15.363,5	15.542,5	15.886,5	16.111,9	16.265,8
f.1 Depósitos a la vista (f.1.1+f.1.2+f.1.3+f.1.4)	5.473,3	5.511,3	5.795,2	6.091,2	5.963,1	6.064,6	6.382,2	6.146,9	6.304,0	6.364,2	6.464,9	6.507,8	6.325,3
f.1.1 Sociedades públicas no financieras	180,2	192,9	194,9	162,3	143,3	138,2	137,0	127,8	137,2	113,3	101,8	104,7	100,6
f.1.2 Gobiernos estatales y provinciales	43,6	48,8	54,0	61,3	59,3	44,5	43,4	45,1	44,3	42,9	46,8	39,4	38,4
f.1.3 Otras sociedades no financieras	2.932,9	2.937,4	3.169,8	3.363,3	3.301,6	3.407,8	3.594,6	3.273,3	3.303,0	3.424,1	3.465,7	3.485,2	3.514,5
f.1.4 Otras sectores residentes	2.316,6	2.332,3	2.376,5	2.504,4	2.458,9	2.474,1	2.607,2	2.700,7	2.819,4	2.783,9	2.850,7	2.878,4	2.671,8
f.2 Cuasidinero (f.2.1 + f.2.2 + f.2.3 + f.2.4 + f.2.5)	7.746,3	7.840,5	7.924,4	8.403,5	8.214,8	8.343,5	8.673,1	9.077,4	9.059,6	9.178,3	9.421,6	9.604,2	9.940,6
f.2.1 Depósitos de ahorro	3.926,7	4.018,1	4.104,8	4.421,5	4.250,5	4.299,1	4.430,4	4.866,7	4.736,2	4.776,4	4.891,5	4.900,4	4.938,7
f.2.2 Depósitos a plazo fijo	3.308,6	3.315,6	3.343,9	3.511,4	3.443,8	3.493,3	3.632,6	3.691,1	3.799,5	3.912,9	3.939,5	4.110,6	4.286,7
f.2.3 Depósitos restringidos (13)	310,0	312,3	318,4	327,0	334,7	346,9	330,0	344,2	344,0	348,1	354,4	369,1	408,0
f.2.4 Operaciones de reporte	4,3	1,4	8,3	2,0	37,4	39,8	29,5	5,0	25,4	27,3	43,9	45,0	27,8
f.2.5 Otros depósitos (14)	196,7	193,0	149,0	141,7	148,3	164,4	250,6	170,5	154,5	113,7	192,4	179,1	279,4
g. Instrumentos financieros	-1,7	-1,9	-2,4	-2,6	-2,5	-2,6	-2,8	-2,9	-3,5	-4,0	-3,9	-3,9	-4,2

(1) Se excluye la información de la Banca Cerrada. (2) Comprende los depósitos de ahorro y plazo del gobierno en la banca así como los depósitos que recibe por recaudación de impuestos y ejecución presupuestaria. (3) El signo negativo significa acumulación de depósitos del IESS en la banca. (4) Corresponde a derechos fiduciarios en las otras sociedades financieras (fondos de inversión, casas de valores y compañías) así como los derechos fiduciarios recibidos en dación en pago. (5) Corresponde a los depósitos monetarios, ahorro y plazo de las otras sociedades financieras en la banca. Además, se registra las obligaciones financieras de la banca con la CFN. (6) Comprende principalmente a las acciones y otras participaciones de capital de la banca en la off-shore. (7) Corresponde a las obligaciones financieras de la banca con las entidades off-shore. (8) Incluye principalmente acciones y otras participaciones de capital en empresas así como otras cuentas cobrar. (9) Corresponde básicamente a los depósitos de la banca en el BCE por constitución de encaje. (10) Se refiere a créditos pendientes de la banca cerrada con el BCE. (11) Los activos financieros registran en su mayoría el rubro de cuentas por cobrar - varias. (12) Los activos no financieros incluyen a las inversiones en títulos, acciones y otras cuentas por cobrar entre bancos y demás entidades financieras de las OSD. (13) De acuerdo al Catálogo de Cuentas vigente a partir del 1o de julio de 2002, los depósitos restringidos están incluidos en el rubro otros depósitos. (14) No incluye depósitos por confirmar.

FUENTE: Bancos privados.

1.7.2 MEMO ITEM: BALANCE SECTORIAL: BANCOS PRIVADOS (1)

En millones de dólares al final del período

	2010												2011														
	Sep.	Oct.	Nov.	Dic.	Ene.	Feb.	Mar.	Abr.	May.	Jun.	Jul.	Ago.	Sep.	Sep.	Oct.	Nov.	Dic.	Ene.	Feb.	Mar.	Abr.	May.	Jun.	Jul.	Ago.	Sep.	
ACTIVOS (I+II+III+IV+V+VI)	20,449.5	20,714.5	21,175.5	21,923.3	21,715.0	22,145.8	22,730.1	23,107.9	23,155.3	23,342.1	23,675.9	23,924.2	24,432.5	20,449.5	20,714.5	21,175.5	21,923.3	21,715.0	22,145.8	22,730.1	23,107.9	23,155.3	23,342.1	23,675.9	23,924.2	24,432.5	
I. BILLETES Y MONEDAS Y DEPÓSITOS (a+b)	3,899.4	3,722.4	3,868.3	4,471.2	3,900.6	4,101.8	4,556.1	4,559.5	4,496.2	4,374.8	4,287.7	4,349.6	4,397.4	3,899.4	3,722.4	3,868.3	4,471.2	3,900.6	4,101.8	4,556.1	4,559.5	4,496.2	4,374.8	4,287.7	4,349.6	4,397.4	
a. Billetes y monedas	583.4	610.2	585.1	630.9	599.9	616.8	638.6	633.0	694.9	674.8	660.5	694.2	652.1	583.4	610.2	585.1	630.9	599.9	616.8	638.6	633.0	694.9	674.8	660.5	694.2	652.1	
b. Depósitos transferibles	3,316.0	3,112.2	3,283.2	3,840.4	3,300.6	3,485.0	3,917.4	3,925.6	3,801.4	3,700.1	3,627.2	3,655.4	3,745.3	3,316.0	3,112.2	3,283.2	3,840.4	3,300.6	3,485.0	3,917.4	3,925.6	3,801.4	3,700.1	3,627.2	3,655.4	3,745.3	
Banco Central	1,087.4	980.4	1,028.9	1,028.9	764.6	860.6	1,124.3	1,210.0	988.1	915.8	1,032.3	1,108.9	1,209.2	1,087.4	980.4	1,028.9	1,028.9	764.6	860.6	1,124.3	1,210.0	988.1	915.8	1,032.3	1,108.9	1,209.2	
Otras sociedades de depósito	324.6	329.6	344.2	447.7	351.3	434.0	412.6	434.9	454.6	415.7	365.0	364.3	399.1	324.6	329.6	344.2	447.7	351.3	434.0	412.6	434.9	454.6	415.7	365.0	364.3	399.1	
Off-shore	1.5	1.4	1.2	2.8	3.0	2.8	4.7	7.2	9.2	10.5	6.7	9.1	6.9	1.5	1.4	1.2	2.8	3.0	2.8	4.7	7.2	9.2	10.5	6.7	9.1	6.9	
No residentes	1,902.5	1,800.8	1,962.1	2,360.9	2,181.6	2,187.6	2,375.8	2,274.3	2,349.6	2,358.0	2,223.2	2,173.2	2,130.1	1,902.5	1,800.8	1,962.1	2,360.9	2,181.6	2,187.6	2,375.8	2,274.3	2,349.6	2,358.0	2,223.2	2,173.2	2,130.1	
II. VALORES DISTINTOS DE ACCIONES	2,725.5	2,714.2	2,752.6	2,766.8	2,756.0	2,757.4	2,748.2	2,678.6	2,681.1	3,008.2	3,196.4	3,169.5	3,270.9	2,725.5	2,714.2	2,752.6	2,766.8	2,756.0	2,757.4	2,748.2	2,678.6	2,681.1	3,008.2	3,196.4	3,169.5	3,270.9	
Gobierno Central	1,199	1,158	1,175	1,265	1,287	1,395	1,677	1,612	1,531	1,800	2,760	3,245	3,130	1,199	1,158	1,175	1,265	1,287	1,395	1,677	1,612	1,531	1,800	2,760	3,245	3,130	
Banco Central	1.3	1.3	1.3	1.4	1.4	1.7	1.6	1.3	1.3	1.6	1.8	1.8	1.7	1.3	1.3	1.3	1.4	1.4	1.7	1.6	1.3	1.3	1.6	1.8	1.8	1.7	
Otras sociedades de depósito	288.8	313.3	299.5	303.8	294.9	321.9	314.7	312.4	314.0	295.2	323.4	317.0	397.5	288.8	313.3	299.5	303.8	294.9	321.9	314.7	312.4	314.0	295.2	323.4	317.0	397.5	
Otras sociedades financieras	261.7	249.4	251.8	255.3	270.9	270.7	271.3	272.9	274.6	295.0	315.1	305.3	328.8	261.7	249.4	251.8	255.3	270.9	270.7	271.3	272.9	274.6	295.0	315.1	305.3	328.8	
Off-shore	44.4	42.7	36.7	41.7	32.6	38.4	33.2	34.3	37.8	37.7	31.7	35.6	35.0	44.4	42.7	36.7	41.7	32.6	38.4	33.2	34.3	37.8	37.7	31.7	35.6	35.0	
Otras sociedades no financieras	272.7	234.0	315.8	321.5	335.8	339.6	341.4	344.9	373.3	653.3	634.0	635.9	653.2	272.7	234.0	315.8	321.5	335.8	339.6	341.4	344.9	373.3	653.3	634.0	635.9	653.2	
Otras sociedades residentes	1.6	2.8	1.7	3.1	2.5	1.9	2.0	2.1	2.5	2.7	2.2	2.0	2.0	1.6	2.8	1.7	3.1	2.5	1.9	2.0	2.1	2.5	2.7	2.2	2.0	2.0	
No residentes	1,735.1	1,756.0	1,727.3	1,713.9	1,689.3	1,643.8	1,616.4	1,549.6	1,524.6	1,540.8	1,612.1	1,547.4	1,539.7	1,735.1	1,756.0	1,727.3	1,713.9	1,689.3	1,643.8	1,616.4	1,549.6	1,524.6	1,540.8	1,612.1	1,547.4	1,539.7	
III. PRÉSTAMOS	11,035.3	11,253.0	11,470.1	11,693.9	11,874.2	12,039.4	12,229.7	12,586.2	12,693.1	12,639.2	12,850.7	13,068.8	13,342.6	11,035.3	11,253.0	11,470.1	11,693.9	11,874.2	12,039.4	12,229.7	12,586.2	12,693.1	12,639.2	12,850.7	13,068.8	13,342.6	
Gobierno Central	5.5	5.4	5.4	5.3	5.8	5.7	5.4	5.4	5.1	5.0	4.8	4.4	4.3	5.5	5.4	5.4	5.3	5.8	5.7	5.4	5.4	5.1	5.0	4.8	4.4	4.3	
Sociedades públicas no financieras	7.1	7.3	7.3	7.1	6.6	7.2	7.0	7.0	7.0	6.7	6.2	6.0	6.0	7.1	7.3	7.3	7.1	6.6	7.2	7.0	7.0	7.0	6.7	6.2	6.0	6.0	
Gobiernos estatales y locales	329.9	318.0	317.3	220.7	323.4	318.2	318.9	396.6	321.9	321.0	332.4	330.8	339.3	329.9	318.0	317.3	220.7	323.4	318.2	318.9	396.6	321.9	321.0	332.4	330.8	339.3	
Otras sociedades de depósito	51.2	52.4	53.6	46.4	40.7	47.6	56.8	58.233	58.946	57.910	58.818	59.921	61.660	51.2	52.4	53.6	46.4	40.7	47.6	56.8	58.233	58.946	57.910	58.818	59.921	61.660	
Otras sociedades financieras	5,308.5	5,452.0	5,468.9	5,651.7	5,606.9	5,552.0	5,638.6	5,731.0	5,894.6	5,890.9	5,983.1	6,087.0	6,166.0	5,308.5	5,452.0	5,468.9	5,651.7	5,606.9	5,552.0	5,638.6	5,731.0	5,894.6	5,890.9	5,983.1	6,087.0	6,166.0	
Otras sociedades no financieras	5,202.7	5,316.3	5,365.0	5,655.5	5,517.0	5,485.0	5,549.6	5,710.0	5,803.7	5,809.8	5,918.8	5,992.1	6,070.4	5,202.7	5,316.3	5,365.0	5,655.5	5,517.0	5,485.0	5,549.6	5,710.0	5,803.7	5,809.8	5,918.8	5,992.1	6,070.4	
Cartera por vencer	105.9	104.3	103.9	86.2	89.9	97.0	89.0	92.3	90.9	91.1	91.3	94.9	95.6	105.9	104.3	103.9	86.2	89.9	97.0	89.0	92.3	90.9	91.1	91.3	94.9	95.6	
Cartera vencida	5,316.6	5,432.1	5,600.6	5,745.1	5,872.7	6,035.9	6,166.5	6,288.7	6,383.2	6,282.2	6,442.2	6,591.0	6,757.4	5,316.6	5,432.1	5,600.6	5,745.1	5,872.7	6,035.9	6,166.5	6,288.7	6,383.2	6,282.2	6,442.2	6,591.0	6,757.4	
Otras sociedades residentes	5,118.0	5,230.0	5,391.7	5,573.9	5,745.1	5,917.1	6,064.8	6,188.2	6,188.2	6,058.9	6,201.5	6,343.2	6,506.4	5,118.0	5,230.0	5,391.7	5,573.9	5,745.1	5,917.1	6,064.8	6,188.2	6,188.2	6,058.9	6,201.5	6,343.2	6,506.4	
Cartera por vencer	198.5	202.1	208.8	171.1	198.4	226.6	223.9	223.9	225.0	223.3	240.7	247.8	251.0	198.5	202.1	208.8	171.1	198.4	226.6	223.9	223.9	225.0	223.3	240.7	247.8	251.0	
Cartera vencida	16.4	17.0	20.0	20.5	19.8	30.8	35.9	48.9	49.8	68.9	69.1	38.4	37.6	16.4	17.0	20.0	20.5	19.8	30.8	35.9	48.9	49.8	68.9	69.1	38.4	37.6	
No residentes																											
IV. ACCIONES Y OTRAS PARTICIPACIONES DE CAPITAL	1,290.1	1,362.3	1,415.5	1,429.6	1,487.6	1,522.1	1,576.9	1,592.4	1,638.9	1,658.7	1,655.0	1,665.6	1,665.5	1,290.1	1,362.3	1,415.5	1,429.6	1,487.6	1,522.1	1,576.9	1,592.4	1,638.9	1,658.7	1,655.0	1,665.6	1,665.5	
Gobierno Central	0.0	0.0	0.0	0.0	0.0	0.0	0.0	0.0	0.0	0.0	0.0	0.0	0.0	0.0	0.0	0.0	0.0	0.0	0.0	0.0	0.0	0.0	0.0	0.0	0.0	0.0	
Sociedades públicas no financieras	1.1	0.1	0.1	0.1	0.1	0.1	0.1	0.1	0.1	0.1	0.1	0.1	0.1	1.1	0.1	0.1	0.1	0.1	0.1	0.1	0.1	0.1	0.1	0.1	0.1	0.1	
Otras sociedades de depósito	679.7	444.0	388.1	382.4	390.3	412.1	465.5	473.5	504.8	510.5	506.9	505.8	517.3	679.7	444.0	388.1	382.4	390.3	412.1	465.5	473.5	504.8	510.5	506.9	505.8	517.3	
Otras sociedades financieras	20.4	20.4	20.5	20.5	20.3	20.4	20.4	20.4	20.7	20.7	20.8	20.5	20.9	20.4	20.4	20.5	20.5	20.3	20.4	20.4	20.4	20.7	20.7	20.8	20.5	20.9	
Off-shore	189.5	183.3	187.2	200.6	194.0	187.8	187.8	199.7	200.2	208.2	203.5	206.5	210.5	189.5	183.3	187.2	200.6	194.0	187.8	187.8	199.7	200.2	208.2	203.5	206.5	210.5	
Otras sociedades no financieras	2.0	1.7	1.4	0.4	0.4	0.4	0.4	0.4	0.4	0.2	0.2	0.2	0.2	2.0	1.7	1.4	0.4	0.4	0.4	0.4	0.4	0.4	0.2	0.2	0.2	0.2	
Otras sociedades residentes	397.3	711.7	817.1	824.3	881.4	886.0	882.1	889.1	904.0	910.1	914.3	923.0	907.0	397.3	711.7	817.1	824.3	881.4	886.0	882.1	889.1	904.0	910.1	914.3	923.0	907.0	
No residentes																											
V. OTRAS CUENTAS POR COBRAR (c+d)	672.4	832.1	838.0	721.6	851.0	871.2	761.7	834.8	788.3	801.7	826.3	802.4	880.6	672.4	832.1	838.0	721.6	851.0	871.2	761.7	834.8	788.3	801.7	826.3	802.4	880.6	
c. Créditos comerciales y anticipos	215.6	376.3	372.5	345.4	423.9	449.6	311.8	373.9	374.5	334.1	354.0	340.4	406.3	215.6	376.3	372.5	345.4	423.9	449.6	311.8	373.9	374.5	334.1	354.0	340.4	406.3	

1.7.2 MEMO ITEM: BALANCE SECTORIAL: BANCOS PRIVADOS (1) (Cont.)

En millones de dólares al final del período

	2010												2011													
	Sep.	Oct.	Nov.	Dic.	Ene.	Feb.	Mar.	Abr.	May.	Jun.	Jul.	Ago.	Sep.	Oct.	Nov.	Dic.	Ene.	Feb.	Mar.	Abr.	May.	Jun.	Jul.	Ago.	Sep.	
VIII. DEPÓSITOS EXCLUIDOS EN LA DEFINICIÓN DE DINERO EN SENTIDO AMPLIO (g+h)	2,021.2	2,006.1	2,015.0	1,975.3	1,883.4	1,991.8	2,030.5	2,159.6	1,948.3	1,913.0	1,800.1	1,788.6	1,950.2	2,021.2	2,006.1	2,015.0	1,975.3	1,883.4	1,991.8	2,030.5	2,159.6	1,948.3	1,913.0	1,800.1	1,788.6	1,950.2
g. Depósitos transferibles	624.3	674.0	754.9	741.5	719.7	817.4	793.9	712.0	753.2	755.9	655.5	684.5	672.6	624.3	674.0	754.9	741.5	719.7	817.4	793.9	712.0	753.2	755.9	655.5	684.5	672.6
Gobierno Central	55.2	59.5	61.5	65.0	82.3	106.6	108.8	77.7	95.1	99.2	90.2	99.2	73.0	55.2	59.5	61.5	65.0	82.3	106.6	108.8	77.7	95.1	99.2	90.2	99.2	73.0
Fondos de la Seguridad Social (IESS)	2.1	4.3	6.9	3.8	6.9	6.2	7.9	5.4	8.5	5.0	4.6	6.5	4.5	2.1	4.3	6.9	3.8	6.9	6.2	7.9	5.4	8.5	5.0	4.6	6.5	4.5
Otras sociedades de depósito	235.2	283.6	327.8	311.0	301.4	367.4	338.2	311.6	317.1	304.8	265.6	252.2	284.8	235.2	283.6	327.8	311.0	301.4	367.4	338.2	311.6	317.1	304.8	265.6	252.2	284.8
Otras sociedades financieras	256.1	249.1	265.1	229.4	239.0	234.2	242.2	222.8	230.1	226.5	203.9	221.7	215.1	256.1	249.1	265.1	229.4	239.0	234.2	242.2	222.8	230.1	226.5	203.9	221.7	215.1
Off-shore	40.6	40.5	51.4	85.0	56.9	57.2	59.3	57.2	66.6	70.8	56.1	62.6	63.6	40.6	40.5	51.4	85.0	56.9	57.2	59.3	57.2	66.6	70.8	56.1	62.6	63.6
No residentes	35.2	36.9	42.2	47.2	33.3	46.5	37.4	37.4	35.8	49.6	35.1	42.4	31.6	35.2	36.9	42.2	47.2	33.3	46.5	37.4	37.4	35.8	49.6	35.1	42.4	31.6
h. Otros depósitos	1,396.8	1,332.2	1,260.1	1,233.9	1,163.8	1,174.5	1,236.7	1,447.5	1,195.0	1,157.1	1,144.6	1,104.1	1,257.6	1,396.8	1,332.2	1,260.1	1,233.9	1,163.8	1,174.5	1,236.7	1,447.5	1,195.0	1,157.1	1,144.6	1,104.1	1,257.6
Gobierno Central	209.5	217.2	189.8	194.7	216.5	145.1	182.4	384.5	165.5	198.5	248.3	196.7	290.1	209.5	217.2	189.8	194.7	216.5	145.1	182.4	384.5	165.5	198.5	248.3	196.7	290.1
Ejecución presupuestaria	20.7	14.3	8.3	15.3	10.7	11.0	18.8	30.0	21.5	24.7	26.4	21.1	37.4	20.7	14.3	8.3	15.3	10.7	11.0	18.8	30.0	21.5	24.7	26.4	21.1	37.4
Recaudaciones para el sector público	147.7	175.0	154.4	148.7	185.5	110.8	144.3	337.3	128.7	146.5	206.0	141.5	216.3	147.7	175.0	154.4	148.7	185.5	110.8	144.3	337.3	128.7	146.5	206.0	141.5	216.3
Depósitos de ahorro	1.8	1.9	1.8	2.8	0.6	1.2	1.2	1.0	1.1	1.0	0.9	1.0	0.8	1.8	1.9	1.8	2.8	0.6	1.2	1.2	1.0	1.1	1.0	0.9	1.0	0.8
Otros depósitos	1.6	0.9	1.5	1.8	1.8	1.9	1.3	0.5	0.3	0.2	1.0	1.1	1.6	1.6	0.9	1.5	1.8	1.8	1.9	1.3	0.5	0.3	0.2	1.0	1.1	1.6
Depósitos a plazo	37.6	24.9	23.4	25.6	17.6	20.6	17.4	15.8	13.9	15.2	14.4	31.7	33.6	37.6	24.9	23.4	25.6	17.6	20.6	17.4	15.8	13.9	15.2	14.4	31.7	33.6
Intereses por pagar	0.3	0.2	0.3	0.5	0.2	0.3	0.2	0.3	0.2	0.3	0.2	0.3	0.4	0.3	0.2	0.3	0.5	0.2	0.3	0.2	0.3	0.2	0.3	0.2	0.3	0.4
Fondos de la Seguridad Social (IESS)	216.5	220.1	185.2	125.4	87.9	124.8	118.1	106.7	119.6	102.0	69.7	92.2	129.4	216.5	220.1	185.2	125.4	87.9	124.8	118.1	106.7	119.6	102.0	69.7	92.2	129.4
Banco Central	50.0	50.0	50.0	50.0	50.0	50.0	50.1	50.1	50.1	50.1	50.0	50.0	50.0	50.0	50.0	50.0	50.0	50.0	50.0	50.0	50.0	50.0	50.0	50.0	50.0	50.0
Otras sociedades de depósito	599.9	467.4	472.4	517.5	492.5	540.6	558.3	578.9	566.8	500.6	475.6	468.6	478.6	599.9	467.4	472.4	517.5	492.5	540.6	558.3	578.9	566.8	500.6	475.6	468.6	478.6
Depósitos de ahorro	166.5	146.4	150.6	179.5	155.4	196.0	209.2	221.4	207.3	152.0	131.6	122.1	139.2	166.5	146.4	150.6	179.5	155.4	196.0	209.2	221.4	207.3	152.0	131.6	122.1	139.2
Otros depósitos	16.3	10.8	3.7	4.5	2.5	2.6	0.5	1.4	2.0	1.8	1.5	1.7	1.6	16.3	10.8	3.7	4.5	2.5	2.6	0.5	1.4	2.0	1.8	1.5	1.7	1.6
Depósitos a plazo	357.0	310.2	318.1	333.5	334.6	342.0	348.6	356.1	357.5	346.9	342.5	344.8	337.7	357.0	310.2	318.1	333.5	334.6	342.0	348.6	356.1	357.5	346.9	342.5	344.8	337.7
Otras sociedades financieras	340.9	337.9	325.5	308.1	276.4	276.0	290.2	289.4	256.4	269.8	265.5	261.1	274.2	340.9	337.9	325.5	308.1	276.4	276.0	290.2	289.4	256.4	269.8	265.5	261.1	274.2
Depósitos de ahorro	40.6	42.2	53.0	60.7	50.2	48.5	47.0	51.5	48.7	48.9	42.7	40.0	40.2	40.6	42.2	53.0	60.7	50.2	48.5	47.0	51.5	48.7	48.9	42.7	40.0	40.2
Depósitos a plazo	281.4	286.9	257.0	215.5	211.5	211.2	218.7	211.5	187.4	205.6	204.0	189.9	195.8	281.4	286.9	257.0	215.5	211.5	211.2	218.7	211.5	187.4	205.6	204.0	189.9	195.8
Otros depósitos	15.6	5.7	12.2	27.9	11.9	13.4	21.8	23.5	17.6	12.3	15.8	28.6	35.4	15.6	5.7	12.2	27.9	11.9	13.4	21.8	23.5	17.6	12.3	15.8	28.6	35.4
Intereses por pagar	3.3	3.2	3.3	3.9	2.8	2.9	2.7	2.9	2.7	3.1	2.9	2.7	2.7	3.3	3.2	3.3	3.9	2.8	2.9	2.7	2.9	2.7	3.1	2.9	2.7	2.7
Off-shore	0.6	0.6	0.7	0.6	0.6	0.6	0.1	0.1	0.1	0.1	0.1	0.1	0.1	0.6	0.6	0.7	0.6	0.6	0.6	0.7	0.6	0.6	0.1	0.1	0.1	0.1
Depósitos a plazo	0.5	0.6	0.6	0.6	0.6	0.6	0.5	0.5	0.5	0.5	0.5	0.5	0.5	0.5	0.6	0.6	0.6	0.6	0.6	0.6	0.5	0.5	0.5	0.5	0.5	0.5
Intereses por pagar	0.1	0.1	0.1	0.1	0.1	0.1	0.1	0.1	0.1	0.1	0.1	0.1	0.1	0.1	0.1	0.1	0.1	0.1	0.1	0.1	0.1	0.1	0.1	0.1	0.1	0.1
No residentes	39.4	38.9	36.7	37.5	39.8	37.4	37.5	37.8	36.5	35.8	35.5	35.3	35.3	39.4	38.9	36.7	37.5	39.8	37.4	37.5	37.8	36.5	35.8	35.5	35.3	35.3
Depósitos de ahorro	8.5	8.9	8.3	10.0	10.9	10.4	10.3	11.8	11.3	10.7	10.8	10.4	9.9	8.5	8.9	8.3	10.0	10.9	10.4	10.3	11.8	11.3	10.7	10.8	10.4	9.9
Otros depósitos	0.8	0.4	0.4	0.4	0.4	0.4	0.9	0.5	0.5	0.5	0.6	0.5	0.8	0.8	0.4	0.4	0.4	0.4	0.4	0.4	0.4	0.4	0.4	0.4	0.5	0.8
Depósitos a plazo	28.2	27.3	26.6	25.4	27.1	24.8	24.2	23.4	23.5	23.3	22.5	22.7	22.6	28.2	27.3	26.6	25.4	27.1	24.8	24.2	23.4	23.5	23.3	22.5	22.7	22.6
Intereses por pagar	2.0	2.3	1.3	1.7	1.5	1.7	2.0	2.2	1.2	1.3	1.6	1.8	2.0	2.0	2.3	1.3	1.7	1.5	1.7	2.0	2.2	1.2	1.3	1.6	1.8	2.0
IX. VALORES DISTINTOS DE ACCIONES EXCLUIDOS EN LA DEFINICIÓN DE DINERO EN SENTIDO AMPLIO	185.2	202.8	226.0	250.5	260.5	268.5	283.0	311.3	323.1	347.3	360.5	367.2	383.0	185.2	202.8	226.0	250.5	260.5	268.5	283.0	311.3	323.1	347.3	360.5	367.2	383.0
Otras sociedades de depósito	153.9	180.6	197.2	219.3	224.2	238.4	255.5	276.7	295.1	318.8	337.9	345.9	357.9	153.9	180.6	197.2	219.3	224.2	238.4	255.5	276.7	295.1	318.8	337.9	345.9	357.9
Otras sociedades financieras	-1.7	-1.9	-2.4	-2.6	-2.5	-2.6	-2.8	-2.9	-3.5	-4.0	-3.9	-3.9	-4.2	-1.7	-1.9	-2.4	-2.6	-2.5	-2.6	-2.8	-2.9	-3.5	-4.0	-3.9	-4.2	-4.2
Otros sectores residentes	32.9	24.1	31.3	33.7	38.8	32.7	30.2	37.5	31.5	32.6	26.5	25.2	29.3	32.9	24.1	31.3	33.7	38.8	32.7	30.2	37.5	31.5	32.6	26.5	25.2	29.3
No residentes																										
X. PRÉSTAMOS	639.9	603.0	633.3	641.6	690.1	671.0	694.3	680.2	700.1	710.0	712.0	715.4	728.2	639.9	603.0	633.3	641.6	690.1	671.0	694.3	680.2	700.1	710.0	712.0	715.4	728.2
Gobierno Central	0.0	0.0	0.0	0.0	0.0	0.0	0.0	0.0	0.0	0.0	0.0	0.0	0.0	0.0	0.0	0.0	0.0	0.0	0.0	0.0	0.0	0.0	0.0	0.0	0.0	0.0
Banco Central	0.0	0.0	0.0	0.1	0.0	0.0	0.0	0.0	0.0	0.0	0.0	0.0	0.0	0.0	0.0	0.0	0.1	0.0	0.0	0.0	0.0	0.0	0.0	0.0	0.0	0.0
Operaciones de reporto con BCE	0.0	0.0	0.0	0.0	0.0	0.0	0.0	0.0	0.0	0.0	0.0	0.0	0.0	0.0	0.0	0.0	0.0	0.0	0.0	0.0	0.0	0.0	0.0	0.0	0.0	0.0
Intereses por pagar	0.0	0.0	0.0	0.1	0.0	0.0	0.0	0.0	0.0	0.0	0.0	0.0	0.0	0.0	0.0	0.0	0.1	0.0	0.0	0.0	0.0	0.0	0.0	0.0	0.0	0.0
Subregíros	0.0	0.0	0.0	0.0	0.0	0.0	0.0	0.0	0.0	0.0	0.0	0.0	0.0	0.0	0.0	0.0	0.0	0.0	0.0	0.0	0.0	0.0	0.0	0.0	0.0	0.0
Obligaciones con entidades financieras del sector público																										

1.7.3 MEMO ITEM: CUENTAS MONETARIAS: BANCA OFF SHORE

En millones de dólares al final de período

	2010				2011								
	Sep.	Oct.	Nov.	Dic.	Ene.	Feb.	Mar.	Abr.	May.	Jun.	Jul.	Ago.	Sep.
I. ACTIVOS EXTERNOS NETOS (a - b)	114,4	112,1	109,9	112,6	111,8	98,8	100,9	101,9	99,0	98,1	95,6	98,3	93,7
a. Activos externos	121,3	118,9	117,1	119,7	119,0	106,1	108,7	109,8	106,7	105,6	103,7	105,1	100,5
b. Pasivos externos	6,9	6,9	7,2	7,1	7,2	7,3	7,8	7,9	7,7	7,4	8,1	6,7	6,9
II. ACTIVOS INTERNOS NETOS (c + d)	31,1	31,1	30,2	28,6	28,6	31,6	27,7	24,9	26,7	25,3	26,8	24,3	26,3
c. Crédito interno (c.1+c.2+c.3+c.4+c.5)	291,2	290,6	289,8	286,0	285,6	294,0	284,3	290,4	294,6	293,9	291,4	292,9	292,9
c.1 Crédito neto al gobierno central (c.1.1-c.1.2)	4,1	4,1	4,2	3,6	3,6	3,6	3,6	3,6	3,7	3,6	3,6	3,6	3,6
c.1.1 Crédito	4,1	4,1	4,2	3,6	3,6	3,6	3,6	3,7	3,7	3,6	3,6	3,6	3,6
c.1.2 Depósitos y otros pasivos (c.1.2.1+c.1.2.2)	0,0	0,0	0,0	0,0	0,0	0,0	0,0	0,0	0,0	0,0	0,0	0,0	0,0
c.1.2.1 Depósitos	0,0	0,0	0,0	0,0	0,0	0,0	0,0	0,0	0,0	0,0	0,0	0,0	0,0
c.1.2.2 Otros pasivos	0,0	0,0	0,0	0,0	0,0	0,0	0,0	0,0	0,0	0,0	0,0	0,0	0,0
c.2 Crédito neto fondos seguridad social	0,0	0,0	0,0	0,0	0,0	0,0	0,0	0,0	0,0	0,0	0,0	0,0	0,0
c.3 Crédito otras sociedades financieras (c.3.1-c.3.2)	255,7	255,7	255,7	255,7	255,7	255,7	255,7	255,7	255,7	255,7	255,7	255,7	255,7
c.3.1 Crédito	255,7	255,7	255,7	255,7	255,7	255,7	255,7	255,7	255,7	255,7	255,7	255,7	255,7
c.3.2 Depósitos y otros pasivos	0,0	0,0	0,0	0,0	0,0	0,0	0,0	0,0	0,0	0,0	0,0	0,0	0,0
c.4 Crédito neto entidades casa matriz (c.4.1-c.4.2)	6,0	6,0	5,9	5,9	5,9	11,5	11,5	11,6	11,5	11,5	11,0	11,5	11,5
c.4.1 Crédito	6,0	6,0	5,9	5,9	5,9	11,5	11,5	11,6	11,5	11,5	11,0	11,5	11,5
c.4.2 Depósitos y otros pasivos	0,0	0,0	0,0	0,0	0,0	0,0	0,0	0,0	0,0	0,0	0,0	0,0	0,0
c.5 Crédito al sector privado (empresas y hogares) (c.5.1+c.5.2+c.5.3)	25,5	24,8	24,1	20,9	20,4	23,3	13,5	19,5	23,8	23,1	21,1	22,1	22,0
c.5.1 Cartera (c.5.1.1+c.5.1.2)	1,6	1,7	1,2	1,2	1,4	4,4	3,1	3,3	4,7	4,0	2,5	2,0	1,6
c.5.1.1 Por vencer	1,6	1,7	1,2	1,2	1,4	4,4	3,1	3,3	4,7	4,0	2,5	2,0	1,6
c.5.1.2 Vencida	0,0	0,0	0,0	0,0	0,0	0,0	0,0	0,0	0,0	0,0	0,0	0,0	0,0
c.5.2 Títulos valores	22,4	21,5	21,4	19,6	18,8	18,7	10,3	16,1	19,0	18,9	18,5	19,9	20,2
c.5.3 Otros activos	1,6	1,6	1,6	0,2	0,2	0,2	0,2	0,2	0,2	0,2	0,2	0,2	0,2
d. Otros activos netos (d.1-d.2)	-260,1	-259,5	-259,6	-257,5	-257,0	-262,4	-256,6	-265,5	-267,9	-268,6	-264,5	-268,5	-266,6
d.1 Activos (d.1.1+d.1.2+d.1.3)	117,2	117,8	117,4	119,5	120,2	114,5	122,5	116,3	115,9	116,6	116,9	115,3	114,9
d.1.1 Activos financieros	96,6	96,7	96,6	96,6	96,6	96,9	96,8	96,8	96,7	96,7	96,7	96,6	96,6
d.1.2 Activos no financieros	1,0	1,0	1,0	1,0	1,0	1,0	1,0	1,0	1,0	1,0	1,0	1,0	1,0
d.1.3 Flujo interbancario	19,6	20,1	19,8	21,9	22,5	16,6	24,7	18,5	18,2	18,9	19,2	17,6	17,2
d.2 Pasivos (d.2.1+d.2.2+d.2.3+d.2.4+d.2.5+d.2.6)	377,3	377,3	377,0	377,0	377,2	377,0	379,0	381,8	383,8	385,2	381,4	383,8	381,5
d.2.1 Capital y Reservas	11,8	11,8	11,9	11,6	11,7	11,6	11,6	11,9	11,9	11,9	11,9	11,9	11,6
d.2.2 Provisiones, amortizaciones y depreciaciones	349,5	349,5	349,6	348,1	348,1	348,2	348,2	348,2	348,2	348,2	348,2	348,2	348,2
d.2.3 Resultados netos	8,6	8,6	8,7	8,7	8,7	8,8	8,8	8,8	8,9	8,9	8,9	9,0	9,1
d.2.4 Ajuste por valoración	0,0	0,0	0,0	0,0	0,0	0,0	0,0	0,0	0,0	0,0	0,0	0,0	0,0
d.2.5 Otros pasivos	5,8	5,8	5,7	5,7	5,6	5,6	5,7	5,6	5,8	5,6	5,7	5,7	5,7
d.2.6 Flujo interbancario	1,6	1,4	1,3	2,8	3,1	2,8	4,7	7,3	9,1	10,6	6,8	9,1	7,0
III. PASIVOS FINANCIEROS (I + II = e + f)	145,5	143,2	140,2	141,2	140,5	130,5	128,7	126,9	125,8	123,5	122,6	122,8	120,0
e. Pasivos monetarios (e.1 + e.2)	145,5	143,2	140,2	141,2	140,5	130,5	128,7	126,9	125,8	123,5	122,6	122,8	120,0
e.1 Depósitos a la vista (e.1.1+e.1.2+e.1.3+e.1.4)	38,1	37,2	36,9	37,4	37,0	26,5	26,3	25,8	25,9	27,1	26,0	27,2	24,8
e.1.1 Sociedades públicas no financieras	0,0	0,0	0,0	0,0	0,0	0,0	0,0	0,0	0,0	0,0	0,0	0,0	0,0
e.1.2 Gobiernos estatales y provinciales	0,0	0,0	0,0	0,0	0,0	0,0	0,0	0,0	0,0	0,0	0,0	0,0	0,0
e.1.3 Otras sociedades no financieras	27,7	26,8	26,9	26,6	26,2	16,2	16,0	15,6	15,4	15,8	15,5	16,5	15,4
e.1.4 Otros sectores residentes	10,5	10,4	10,1	10,7	10,8	10,3	10,3	10,2	10,6	11,3	10,6	10,7	9,5
e.2 Cuasidinero (e.2.1 + e.2.2 + e.2.3 + e.2.4)	107,4	106,0	103,3	103,8	103,5	104,0	102,4	101,0	99,8	96,4	96,5	95,6	95,2
e.2.1 Depósitos de ahorro	6,5	6,9	7,1	7,2	7,3	7,2	7,4	7,4	7,4	7,0	6,9	6,7	6,6
e.2.2 Depósitos a plazo fijo	100,8	99,1	96,1	96,6	96,2	96,7	94,9	93,6	92,4	89,3	89,6	88,9	88,6
e.2.3 Operaciones de reporto	0,0	0,0	0,0	0,0	0,0	0,0	0,0	0,0	0,0	0,0	0,0	0,0	0,0
e.2.4 Otros depósitos	0,1	0,1	0,1	0,1	0,1	0,1	0,1	0,1	0,1	0,1	0,1	0,1	0,1
f. Instrumentos financieros	0,0	0,0	0,0	0,0	0,0	0,0	0,0	0,0	0,0	0,0	0,0	0,0	0,0

FUENTE: Banca Off Shore.

1.7.4 MEMO ITEM: BALANCE SECTORIAL: BANCA OFF SHORE (Cont.)

En millones de dólares al final del período

	2010												2011													
	Sep.	Oct.	Nov.	Dic.	Ene.	Feb.	Mar.	Abr.	May.	Jun.	Jul.	Ago.	Sep.	Sep.	Oct.	Nov.	Dic.	Ene.	Feb.	Mar.	Abr.	May.	Jun.	Jul.	Ago.	Sep.
VIII. DEPÓSITOS EXCLUIDOS EN LA DEFINICIÓN DE DINERO EN SENTIDO AMPLIO (g+h)	8,5	8,3	8,5	9,9	10,2	10,1	12,5	15,2	16,8	18,0	14,8	15,8	13,8													
g. Depósitos transferibles	2,3	2,0	2,2	3,7	4,0	3,8	6,2	9,0	10,7	11,8	8,6	9,8	7,8													
Otras sociedades de depósito	1,6	1,4	1,3	2,8	3,0	2,8	4,7	7,2	9,1	10,5	6,7	9,1	6,9													
Casa matriz	0,0	0,0	0,0	0,0	0,0	0,0	0,0	0,0	0,0	0,0	0,0	0,0	0,0													
Otras sociedades financieras	0,0	0,0	0,0	0,0	0,0	0,0	0,0	0,0	0,0	0,0	0,0	0,0	0,0													
No residentes	0,7	0,6	0,9	0,9	0,9	1,1	1,5	1,8	1,6	1,3	1,8	0,8	0,9													
h. Otros depósitos	6,2	6,3	6,3	6,3	6,3	6,3	6,3	6,2	6,1	6,2	6,3	6,0	5,9													
Gobierno Central	0,0	0,0	0,0	0,0	0,0	0,0	0,0	0,0	0,0	0,0	0,0	0,0	0,0													
Ejecucion presupuestaria	0,0	0,0	0,0	0,0	0,0	0,0	0,0	0,0	0,0	0,0	0,0	0,0	0,0													
Recaudaciones para el sector público	0,0	0,0	0,0	0,0	0,0	0,0	0,0	0,0	0,0	0,0	0,0	0,0	0,0													
Depósitos de ahorro	0,0	0,0	0,0	0,0	0,0	0,0	0,0	0,0	0,0	0,0	0,0	0,0	0,0													
Otros depósitos	0,0	0,0	0,0	0,0	0,0	0,0	0,0	0,0	0,0	0,0	0,0	0,0	0,0													
Depósitos a plazo	0,0	0,0	0,0	0,0	0,0	0,0	0,0	0,0	0,0	0,0	0,0	0,0	0,0													
Intereses por pagar	0,0	0,0	0,0	0,0	0,0	0,0	0,0	0,0	0,0	0,0	0,0	0,0	0,0													
Fondos de la Seguridad Social (IESS)	0,0	0,0	0,0	0,0	0,0	0,0	0,0	0,0	0,0	0,0	0,0	0,0	0,0													
Depósitos de ahorro	0,0	0,0	0,0	0,0	0,0	0,0	0,0	0,0	0,0	0,0	0,0	0,0	0,0													
Otros depósitos	0,0	0,0	0,0	0,0	0,0	0,0	0,0	0,0	0,0	0,0	0,0	0,0	0,0													
Depósitos a plazo	0,0	0,0	0,0	0,0	0,0	0,0	0,0	0,0	0,0	0,0	0,0	0,0	0,0													
Intereses por pagar	0,0	0,0	0,0	0,0	0,0	0,0	0,0	0,0	0,0	0,0	0,0	0,0	0,0													
Casa matriz	0,0	0,0	0,0	0,0	0,0	0,0	0,0	0,0	0,0	0,0	0,0	0,0	0,0													
Depósitos de ahorro	0,0	0,0	0,0	0,0	0,0	0,0	0,0	0,0	0,0	0,0	0,0	0,0	0,0													
Otros depósitos	0,0	0,0	0,0	0,0	0,0	0,0	0,0	0,0	0,0	0,0	0,0	0,0	0,0													
Depósitos a plazo	0,0	0,0	0,0	0,0	0,0	0,0	0,0	0,0	0,0	0,0	0,0	0,0	0,0													
Intereses por pagar	0,0	0,0	0,0	0,0	0,0	0,0	0,0	0,0	0,0	0,0	0,0	0,0	0,0													
Otras sociedades financieras	0,0	0,0	0,0	0,0	0,0	0,0	0,0	0,0	0,0	0,0	0,0	0,0	0,0													
Depósitos de ahorro	0,0	0,0	0,0	0,0	0,0	0,0	0,0	0,0	0,0	0,0	0,0	0,0	0,0													
Depósitos a plazo	0,0	0,0	0,0	0,0	0,0	0,0	0,0	0,0	0,0	0,0	0,0	0,0	0,0													
Otros depósitos	0,0	0,0	0,0	0,0	0,0	0,0	0,0	0,0	0,0	0,0	0,0	0,0	0,0													
Intereses por pagar	0,0	0,0	0,0	0,0	0,0	0,0	0,0	0,0	0,0	0,0	0,0	0,0	0,0													
Otros sectores residentes	0,0	0,0	0,0	0,0	0,0	0,0	0,0	0,0	0,0	0,0	0,0	0,0	0,0													
Depósitos de garantía	0,0	0,0	0,0	0,0	0,0	0,0	0,0	0,0	0,0	0,0	0,0	0,0	0,0													
No residentes	6,2	6,3	6,3	6,3	6,3	6,3	6,3	6,2	6,1	6,1	6,2	6,0	5,9													
Depósitos de ahorro	2,0	2,0	2,0	2,1	2,1	2,1	2,1	2,0	2,0	2,0	2,1	2,1	2,0													
Otros depósitos	0,0	0,0	0,0	0,0	0,0	0,0	0,0	0,0	0,0	0,0	0,0	0,0	0,0													
Depósitos a plazo	4,1	4,3	4,3	4,1	4,1	4,1	4,1	4,1	4,1	4,1	4,1	3,9	3,9													
Intereses por pagar	0,0	0,0	0,0	0,0	0,0	0,0	0,0	0,0	0,0	0,0	0,0	0,0	0,0													
IX. VALORES DISTINTOS DE ACCIONES EXCLUIDOS DE LA DEFINICIÓN DE DINERO EN SENTIDO AMPLIO	0,0	0,0	0,0	0,0	0,0	0,0	0,0	0,0	0,0	0,0	0,0	0,0	0,0													
Otras sociedades de depósito	0,0	0,0	0,0	0,0	0,0	0,0	0,0	0,0	0,0	0,0	0,0	0,0	0,0													
X. PRÉSTAMOS	0,0	0,0	0,0	0,0	0,0	0,0	0,0	0,0	0,0	0,0	0,0	0,0	0,0													
Otras sociedades de depósito	0,0	0,0	0,0	0,0	0,0	0,0	0,0	0,0	0,0	0,0	0,0	0,0	0,0													
Otras sociedades financieras	0,0	0,0	0,0	0,0	0,0	0,0	0,0	0,0	0,0	0,0	0,0	0,0	0,0													
Casa matriz	0,0	0,0	0,0	0,0	0,0	0,0	0,0	0,0	0,0	0,0	0,0	0,0	0,0													
No residentes	0,0	0,0	0,0	0,0	0,0	0,0	0,0	0,0	0,0	0,0	0,0	0,0	0,0													
XI. OTRAS CUENTAS POR PAGAR (h+i)	355,4	355,4	355,3	353,9	353,8	353,8	354,0	353,9	354,0	353,9	353,9	353,9	353,9													
i. Créditos comerciales y anticipos	0,1	0,1	0,1	0,1	0,1	0,1	0,1	0,1	0,1	0,1	0,1	0,1	0,1													
Gobierno Central	0,0	0,0	0,0	0,0	0,0	0,0	0,0	0,0	0,0	0,0	0,0	0,0	0,0													
Otras sociedades de depósito	0,0	0,0	0,0	0,0	0,0	0,0	0,0	0,0	0,0	0,0	0,0	0,0	0,0													
Otras sociedades no financieras	0,0	0,0	0,0	0,0	0,0	0,0	0,0	0,0	0,0	0,0	0,0	0,0	0,0													
Otros	355,3	355,4	355,2	353,9	353,7	353,8	353,9	353,8	354,0	353,8	353,9	353,8	353,9													
Sectores residentes	355,3	355,4	355,2	353,9	353,7	353,8	353,9	353,8	354,0	353,8	353,9	353,8	353,9													
a.p.1 Provisiones, amortizaciones y depreciaciones	349,5	349,5	349,6	348,1	348,1	348,2	348,2	348,2	348,2	348,2	348,2	348,2	348,2													
a.p.1.1 Provisiones	348,6	348,6	348,6	347,2	347,2	347,3	347,3	347,2	347,2	347,2	347,2	347,2	347,2													
a.p.1.2 Amortizaciones	0,0	0,0	0,0	0,0	0,0	0,0	0,0	0,0	0,0	0,0	0,0	0,0	0,0													
a.p.1.3 Depreciaciones	1,0	1,0	1,0	1,0	1,0	1,0	1,0	1,0	1,0	1,0	1,0	0,9	1,0													
a.p.2 Otros	5,8	5,8	5,7	5,7	5,6	5,6	5,7	5,6	5,8	5,6	5,7	5,7	5,7													
XII. ACCIONES Y OTRAS PARTICIPACIONES DE CAPITAL	20,4	20,5	20,5	20,3	20,4	20,4	20,4	20,7	20,7	20,8	20,8	20,9	20,7													
Fondos aportados por propietarios	11,8	11,8	11,8	11,8	11,8	11,8	11,8	11,8	11,8	11,8	11,8	11,8	11,8													
Utilidades retenidas	8,6	8,6	8,7	8,7	8,7	8,8	8,8	8,8	8,9	8,9	8,9	9,0	9,1													
Reservas generales y especiales	0,0	0,0	0,0	-0,2	-0,2	-0,2	-0,2	0,0	0,1	0,1	0,0	0,0	-0,2													
Ajuste por valoración	0,0	0,0	0,0	0,0	0,0	0,0	0,0	0,0	0,0	0,0	0,0	0,0	0,0													

1.8 CAPTACIONES DEL SISTEMA FINANCIERO

Por tipo de Institución Financiera

En millones de dólares al final del período

	2010				2011								
	Sep.	Oct.	Nov.	Dic.	Ene.	Feb.	Mar.	Abr.	May.	Jun.	Jul.	Ago.	Sep.
Depósitos vista Panorama Financiero	6.773,2	6.787,2	7.189,7	7.125,8	7.214,6	7.469,4	7.682,3	7.468,2	7.690,4	7.737,8	7.857,3	7.971,1	7.797,0
Depósitos vista BCE (2)	1.250,6	1.216,9	1.337,4	977,5	1.192,4	1.338,8	1.232,8	1.258,7	1.319,0	1.306,1	1.322,0	1.387,3	1.388,5
Depósitos vista Bancos (3)	5.473,3	5.511,3	5.795,2	6.091,2	5.963,1	6.064,6	6.382,2	6.146,9	6.304,0	6.364,1	6.464,9	6.507,8	6.325,2
Depósitos vista BNF (3)	49,4	59,0	57,1	57,1	59,0	66,1	67,3	62,6	67,5	67,5	70,3	76,1	83,3
Cuasidinerero Panorama Financiero	10.596,6	10.730,9	10.893,4	11.469,0	11.292,9	11.495,0	11.922,2	12.450,2	12.509,0	12.712,7	13.005,1	13.249,0	13.683,4
Depósitos de ahorro	5.192,9	5.281,5	5.420,6	5.797,0	5.587,1	5.658,8	5.827,3	6.355,5	6.225,2	6.309,7	6.437,4	6.463,1	6.478,4
Depósitos a plazo fijo	4.796,1	4.845,0	4.896,3	5.101,8	5.084,8	5.183,1	5.382,2	5.470,5	5.653,4	5.809,2	5.869,1	6.083,8	6.382,5
Depósitos restringidos	383,2	385,5	394,8	403,6	411,3	424,4	407,8	422,5	422,9	427,3	434,5	450,0	485,8
Operaciones de reporto	4,5	1,8	8,8	2,5	37,9	40,4	30,1	5,6	26,1	27,8	44,4	45,6	28,6
Otros depósitos	219,9	217,1	172,8	164,1	171,8	188,4	274,9	196,2	181,5	138,7	219,8	206,4	308,2
Cuasidinerero Bancos Privados	7.746,3	7.840,4	7.924,5	8.403,5	8.214,8	8.343,5	8.673,1	9.077,4	9.059,6	9.178,3	9.421,6	9.604,1	9.940,6
Depósitos de ahorro	3.926,7	4.018,1	4.104,8	4.421,5	4.250,5	4.299,1	4.430,4	4.866,7	4.736,2	4.776,4	4.891,4	4.900,4	4.938,4
Depósitos a plazo fijo	3.308,6	3.315,6	3.343,9	3.511,4	3.443,8	3.493,3	3.632,6	3.691,1	3.799,5	3.912,9	3.939,5	4.110,6	4.286,7
Depósitos restringidos	310,0	312,3	318,4	327,0	334,7	346,9	330,0	344,2	344,0	348,1	354,4	369,1	408,0
Operaciones de reporto	4,3	1,4	8,3	2,0	37,4	39,8	29,5	5,0	25,4	27,3	43,9	45,0	27,8
Otros depósitos	196,7	193,0	149,0	141,7	148,3	164,4	250,6	170,5	154,5	113,7	192,4	179,1	279,4
Cuasidinerero BNF	276,9	282,3	290,3	290,3	282,3	316,9	325,5	352,0	348,2	358,9	366,1	376,9	386,5
Depósitos de ahorro	231,7	234,5	243,0	243,0	234,5	250,7	259,0	284,3	284,3	295,8	302,2	302,1	313,3
Depósitos a plazo fijo	42,7	45,2	44,7	44,7	45,2	63,5	63,8	62,9	60,9	60,4	60,6	71,3	69,4
Depósitos restringidos	0,0	0,0	0,0	0,0	0,0	0,0	0,0	0,0	0,0	0,0	0,0	0,0	0,0
Operaciones de reporto	0,0	0,0	0,0	0,0	0,0	0,0	0,0	0,0	0,0	0,0	0,0	0,0	0,0
Otros depósitos	2,6	2,6	2,6	2,6	2,6	2,8	2,7	2,7	3,0	2,7	3,3	3,4	3,8
Cuasidinerero Sociedades Financieras	484,3	509,5	518,2	530,6	541,4	548,0	559,7	551,9	588,5	594,9	602,2	615,6	629,7
Depósitos de ahorro	0,0	0,0	0,0	0,0	0,0	0,0	0,0	0,0	0,0	0,0	0,0	0,0	0,0
Depósitos a plazo fijo	478,6	502,9	509,0	523,2	533,6	539,9	552,0	544,0	580,6	588,2	593,9	608,1	621,6
Depósitos restringidos	0,2	0,4	3,3	3,2	3,4	3,5	3,2	3,1	2,8	2,7	2,9	2,8	3,5
Operaciones de reporto	0,1	0,1	0,1	0,1	0,1	0,2	0,1	0,2	0,3	0,1	0,2	0,2	0,4
Otros depósitos	5,4	6,1	5,8	4,1	4,3	4,6	4,4	4,6	4,8	3,9	5,2	4,5	4,2
Cuasidinerero Mutualistas	384,8	372,1	379,7	395,8	391,7	391,1	397,6	409,7	412,8	423,3	422,1	427,9	431,1
Depósitos de ahorro	187,7	183,4	190,9	206,5	197,8	195,9	199,5	208,8	207,6	214,7	213,6	215,7	216,1
Depósitos a plazo fijo	194,6	186,1	186,0	186,6	191,1	192,3	195,0	198,0	202,4	206,0	205,9	209,4	212,0
Depósitos restringidos	2,1	2,2	2,5	2,5	2,5	2,6	2,7	2,6	2,5	2,4	2,4	2,5	2,5
Operaciones de reporto	0,0	0,0	0,0	0,0	0,0	0,0	0,0	0,0	0,0	0,0	0,0	0,0	0,0
Otros depósitos	0,4	0,4	0,3	0,3	0,3	0,4	0,3	0,2	0,2	0,3	0,3	0,3	0,6
Cuasidinerero BEV	25,2	18,4	26,7	31,3	29,1	25,3	26,1	25,3	27,0	29,6	25,5	27,1	22,3
Depósitos de ahorro	25,2	18,4	26,7	31,3	29,1	25,3	26,1	25,3	27,0	29,6	25,5	27,1	22,3
Depósitos a plazo fijo	0,0	0,0	0,0	0,0	0,0	0,0	0,0	0,0	0,0	0,0	0,0	0,0	0,0
Depósitos restringidos	0,0	0,0	0,0	0,0	0,0	0,0	0,0	0,0	0,0	0,0	0,0	0,0	0,0
Operaciones de reporto	0,0	0,0	0,0	0,0	0,0	0,0	0,0	0,0	0,0	0,0	0,0	0,0	0,0
Otros depósitos	0,0	0,0	0,0	0,0	0,0	0,0	0,0	0,0	0,0	0,0	0,0	0,0	0,0
Cuasidinerero Cooperativas	1.643,3	1.668,4	1.715,3	1.777,4	1.792,0	1.826,0	1.876,6	1.968,9	2.013,7	2.060,3	2.098,7	2.134,8	2.204,2
Depósitos de ahorro	821,7	826,9	855,0	894,5	874,8	887,5	912,2	968,1	969,7	992,8	1.004,7	1.017,8	988,1
Depósitos a plazo fijo	737,1	756,9	775,8	797,5	831,3	851,9	876,4	910,9	952,3	976,3	1.002,3	1.023,4	1.125,0
Depósitos restringidos	70,9	70,7	70,7	70,9	70,9	71,4	71,9	72,6	73,6	74,2	74,8	75,7	71,9
Operaciones de reporto	0,0	0,0	0,0	0,0	0,0	0,0	0,0	0,0	0,0	0,0	0,0	0,0	0,0
Otros depósitos	13,5	13,9	13,8	14,4	15,1	15,2	16,1	17,3	18,1	17,0	16,9	17,9	19,2
Cuasidinerero CFN	22,7	23,0	23,2	24,6	27,4	28,6	47,2	48,4	43,2	51,6	52,5	45,7	46,7
Depósitos de ahorro	0,0	0,1	0,1	0,2	0,3	0,4	0,1	0,2	0,3	0,4	0,0	0,0	0,0
Depósitos a plazo fijo	22,5	22,6	22,7	23,9	26,7	27,8	46,7	47,8	42,5	50,9	52,1	45,3	46,3
Depósitos restringidos	0,0	0,0	0,0	0,0	0,0	0,0	0,0	0,0	0,0	0,0	0,0	0,0	0,0
Operaciones de reporto	0,1	0,3	0,4	0,4	0,4	0,4	0,4	0,4	0,4	0,4	0,4	0,4	0,4
Otros depósitos	0,0	0,0	0,0	0,0	0,0	0,0	0,0	0,0	0,0	0,0	0,0	0,0	0,0
Cuasidinerero Tarjetas de Crédito	13,3	16,7	15,5	15,5	14,2	15,6	16,5	16,6	16,2	15,8	16,4	16,9	22,5
Depósitos de ahorro	0,0	0,0	0,0	0,0	0,0	0,0	0,0	0,0	0,0	0,0	0,0	0,0	0,0
Depósitos a plazo fijo	12,0	15,7	14,2	14,5	13,1	14,5	15,6	15,8	15,2	14,6	14,7	15,7	21,4
Depósitos restringidos	0,0	0,0	0,0	0,0	0,0	0,0	0,0	0,0	0,0	0,0	0,0	0,0	0,0
Operaciones de reporto	0,0	0,0	0,0	0,0	0,0	0,0	0,0	0,0	0,0	0,0	0,0	0,0	0,0
Otros depósitos	1,3	1,0	1,3	0,9	1,1	1,1	0,9	0,9	1,0	1,2	1,7	1,2	1,0

(1) Se excluye la información de la Banca Cerrada. (2) Corresponde a depósitos de empresas públicas y gobiernos locales y provinciales. (3) Se refiere a depósitos de particulares en cuenta corriente.

FUENTE: Instituciones Financieras.

1.9 CRÉDITO AL SECTOR PRIVADO (Particulares) (1)

Por tipo de Institución Financiera

En millones de dólares al final del período

	2010				2011								
	Sep.	Oct.	Nov.	Dic.	Ene.	Feb.	Mar.	Abr.	May.	Jun.	Jul.	Ago.	Sep.
Crédito Panorama Financiero	16.218,5	16.477,8	16.842,3	17.272,8	17.428,7	17.577,0	17.852,8	18.221,9	18.514,0	18.865,0	19.174,4	19.564,9	20.129,9
Cartera	15.384,9	15.683,0	15.974,6	16.348,5	16.485,1	16.652,3	16.917,5	17.336,3	17.586,3	17.642,6	17.968,6	18.341,7	18.870,7
Por vencer	14.704,6	14.984,7	15.256,4	15.719,6	15.796,3	15.965,2	16.246,6	16.660,3	16.909,4	16.980,4	17.258,6	17.622,5	18.149,0
Vencida (2)	680,3	698,4	718,2	628,9	688,8	687,0	676,0	676,9	662,2	662,2	710,0	719,1	721,7
Títulos valores (repos)	445,6	412,4	501,8	542,4	558,0	555,6	554,2	534,0	534,0	819,8	803,9	809,5	842,1
Otros activos	388,1	382,4	365,9	381,8	385,6	369,2	381,1	386,7	393,7	402,6	401,9	413,8	417,1
Crédito Bancos Privados	11.150,3	11.331,8	11.627,1	11.972,5	12.061,6	12.191,3	12.400,2	12.705,8	12.904,8	13.135,2	13.311,7	13.571,6	13.839,0
Cartera	10.625,1	10.852,7	11.069,4	11.396,7	11.479,7	11.611,5	11.805,1	12.112,0	12.277,8	12.223,0	12.425,3	12.677,9	12.923,4
Por vencer	10.320,7	10.546,3	10.756,7	11.139,4	11.191,4	11.287,6	11.494,7	11.795,8	11.961,9	11.908,7	12.093,3	12.335,3	12.576,8
Vencida (2)	304,4	306,4	312,7	257,4	288,3	323,9	310,4	316,2	315,9	314,4	332,0	342,6	346,6
Títulos valores (repos)	274,3	235,8	318,5	324,6	338,3	341,5	343,5	346,9	375,8	637,9	636,2	637,9	653,2
Otros activos	251,0	243,4	239,1	251,2	243,7	238,3	251,6	246,9	251,2	254,2	250,1	255,8	260,5
Crédito BNF	1.052,3	1.072,6	1.071,7	1.071,7	1.072,6	1.037,0	1.043,3	1.053,8	1.064,0	1.083,0	1.095,4	1.107,0	1.122,8
Cartera	1.036,8	1.057,1	1.067,7	1.067,7	1.057,1	1.032,9	1.039,0	1.048,8	1.059,2	1.078,4	1.090,9	1.102,3	1.118,0
Por vencer	886,2	903,6	911,4	911,4	903,6	919,1	926,8	940,0	950,0	972,2	985,6	994,1	1.010,9
Vencida (2)	150,6	153,5	156,3	156,3	153,5	113,7	112,2	108,8	109,2	106,2	105,3	108,2	107,1
Títulos valores (repos)	0,0	0,0	0,0	0,0	0,0	0,0	0,0	0,0	0,0	0,0	0,0	0,0	0,0
Otros activos	15,5	15,6	4,0	4,0	15,6	4,1	4,4	5,0	4,8	4,6	4,5	4,8	4,8
Crédito Sociedades Financieras	967,6	971,0	977,4	990,0	1.011,7	1.003,4	1.006,5	1.026,4	1.030,0	1.044,6	1.067,9	1.113,7	1.140,7
Cartera	936,0	938,6	944,7	960,1	981,1	972,3	976,0	993,2	993,6	1.009,2	1.030,4	1.070,0	1.098,3
Por vencer	890,7	892,9	896,3	916,0	933,0	923,3	928,0	945,7	963,7	981,6	1.021,1	1.049,1	1.091,9
Vencida (2)	45,4	45,7	48,4	44,0	48,2	49,0	48,0	48,4	47,8	45,5	48,7	49,0	49,1
Títulos valores (repos)	4,7	4,8	5,1	1,5	1,3	1,0	1,2	1,3	1,9	1,7	1,9	5,6	5,2
Otros activos	27,0	27,6	27,5	28,5	29,4	30,1	29,3	32,0	34,5	33,7	35,7	38,1	37,2
Crédito Mutualistas	334,9	326,8	333,0	338,9	347,9	336,7	336,7	343,2	345,9	350,1	356,9	358,9	365,4
Cartera	304,3	295,7	301,9	276,1	286,7	294,3	294,3	301,5	305,8	317,2	321,7	321,7	330,4
Por vencer	283,4	275,5	280,9	258,1	267,0	273,5	282,6	288,9	293,2	298,9	304,7	309,0	318,2
Vencida (2)	20,9	20,2	21,0	18,1	19,7	12,7	11,7	12,7	12,6	11,6	12,5	12,7	12,2
Títulos valores (repos)	16,2	16,1	16,0	47,1	46,6	38,6	30,4	30,0	28,0	27,4	27,5	25,1	22,7
Otros activos	14,5	15,0	15,2	15,7	14,5	11,9	11,9	11,7	12,1	12,2	12,2	12,1	12,2
Crédito BEV	85,6	91,8	94,8	99,9	104,3	106,7	108,2	112,7	119,7	127,2	141,6	143,0	147,0
Cartera	76,7	82,3	85,0	90,0	94,4	96,7	98,2	102,3	109,3	116,7	131,0	132,7	136,7
Por vencer	75,5	81,0	83,9	89,1	93,4	95,7	97,4	100,5	106,6	113,7	128,2	130,0	132,2
Vencida (2)	1,2	1,3	1,1	0,9	1,0	1,0	0,9	1,7	2,6	3,1	2,9	2,7	4,5
Títulos valores (repos)	0,2	0,2	0,2	0,2	0,2	0,2	0,2	0,2	0,2	0,2	0,3	0,2	0,2
Otros activos	8,7	9,2	9,5	9,6	9,7	9,8	9,7	10,2	10,2	10,3	10,3	10,1	10,1
Crédito Cooperativas	1.779,8	1.820,2	1.854,0	1.892,9	1.920,0	1.958,3	2.005,0	2.054,7	2.111,7	2.175,5	2.231,7	2.288,8	2.500,7
Cartera	1.697,0	1.738,5	1.769,4	1.804,5	1.827,5	1.864,4	1.907,7	1.954,4	2.007,6	2.069,3	2.127,3	2.187,3	2.391,7
Por vencer	1.630,6	1.669,2	1.699,3	1.749,0	1.759,4	1.793,8	1.840,9	1.884,1	1.937,2	2.002,8	2.051,6	2.114,5	2.312,5
Vencida (2)	66,3	69,3	70,1	55,5	68,1	70,7	66,9	70,3	66,5	70,3	75,7	73,2	79,3
Títulos valores (repos)	79,3	78,0	80,9	84,7	88,8	90,2	93,6	96,6	100,4	102,5	100,5	97,6	105,1
Otros activos	3,5	3,7	3,7	3,7	3,7	3,8	3,6	3,8	3,8	3,8	3,9	3,6	3,9
Crédito CFN (3)	700,9	713,6	729,8	752,3	752,0	781,1	790,1	766,6	774,3	785,3	801,7	813,6	845,0
Cartera	597,2	603,2	616,6	634,8	635,9	661,9	670,2	701,3	705,4	707,1	714,4	715,9	737,3
Por vencer	525,4	521,3	531,3	557,6	547,0	569,5	572,4	607,0	609,0	614,4	604,9	610,7	637,8
Vencida (2)	71,8	81,9	85,3	77,3	88,9	92,4	97,8	94,3	96,3	92,7	109,5	105,3	99,5
Títulos valores (repos)	70,9	77,6	81,0	84,3	82,8	84,1	85,3	23,9	27,7	30,1	37,6	43,1	53,7
Otros activos	32,8	32,8	32,3	33,2	33,3	35,1	34,6	41,3	41,2	48,2	49,8	54,5	54,0
Crédito Tarjetas de Crédito	112,5	115,7	120,5	119,3	123,6	127,3	127,8	123,6	128,7	129,3	133,0	134,3	135,7
Cartera	111,9	115,0	119,9	118,6	122,8	126,4	127,0	122,8	127,8	128,5	132,1	133,4	134,9
Por vencer	92,2	94,8	96,7	99,1	101,6	102,7	103,8	99,3	105,7	106,2	108,7	107,9	111,5
Vencida (2)	19,7	20,2	23,3	19,5	21,2	23,6	23,2	23,6	22,1	22,2	23,5	25,6	23,4
Títulos valores (repos)	0,0	0,0	0,0	0,0	0,0	0,0	0,0	0,0	0,0	0,0	0,0	0,0	0,0
Otros activos	0,6	0,7	0,6	0,7	0,8	0,9	0,9	0,8	0,9	0,8	0,9	0,9	0,8

(1) Se excluye la información de la Banca Cerrada. (2) Incluye cartera que no devenga intereses. (3) A partir de julio de 2002, con el cambio del Catálogo de Cuentas de la Superintendencia de Bancos, los bancos registran en su cartera, los créditos otorgados por la CFN a través de la banca. Con anterioridad, los bancos registraban como contingentes en sus balances.

FUENTE: Instituciones financieras.

1.10.1 TASAS DE INTERÉS REFERENCIALES VIGENTES

Período	Vigencia	Básica (1)	Pasiva (2)/(*)	Activa (3)/(#)	Legal (4)	Máxima Convencional (5)
2010	Noviembre (**)	1 al 7	0,20	4,30	8,94	8,94
		08 al 14	0,20			
		15 al 21	0,20			
		22 al 28	0,20			
Diciembre		29 Nov al 05 Dic	0,20	4,28	8,68	8,68
		06 al 12	0,20			
		13 al 19	0,20			
		20 al 26	0,20			
2011	Enero	27 Dic al 02 Ene	0,20	4,55	8,59	8,59
		03 al 09	0,20			
		10 al 16	0,20			
		17 al 23	0,20			
		24 al 30	0,20			
Febrero	31 Ene al 06 Feb	0,20	4,51	8,25	8,25	
	07 al 13	0,20				
	14 al 20	0,20				
	21 al 27	0,20				
Marzo	28 Feb al 06 Mar	0,20	4,59	8,65	8,65	
	07 al 13	0,20				
	14 al 20	0,20				
	21 al 27	0,20				
Abril	28 Mar al 03 Abr	0,20	4,60	8,34	8,34	
	04 al 10	0,20				
	11 al 17	0,20				
	18 al 24	0,20				
	25 al 31	0,20				
Mayo (**)	25 Abr al 01 May	0,20	4,60	8,34	8,34	
	02 al 08	0,20				
	09 al 15	0,20				
	16 al 22	0,20				
	23 al 29	0,20				
Junio	30 May al 05 Jun	0,20	4,58	8,37	8,37	
	06 al 12	0,20				
	13 al 19	0,20				
	20 al 26	0,20				
Julio (**)	27 Jun al 03 Jul	0,20	4,58	8,37	8,37	
	04 al 10	0,20				
	11 al 17	0,20				
	18 al 24	0,20				
	25 al 31	0,20				
Agosto (**)	1 al 7	0,20	4,58	8,37	8,37	
	08 al 14	0,20				
	15 al 21	0,20				
	22 al 28	0,20				
Septiembre (**)	29 Ago al 04 Sep	0,20	4,58	8,37	8,37	
	05 al 11	0,20				
	12 al 18	0,20				
	19 al 25	0,20				
Octubre	26 Sep al 02 Oct	0,20	4,53	8,17	8,17	
	03 al 09	0,20				
	10 al 16	0,20				
	17 al 23	0,20				
	24 al 30	0,20				
Noviembre (**)	31 Oct al 06 Nov	0,20	4,53	8,17	8,17	

(1) La Tasa Básica tendrá vigencia semanal, y se calculará y publicará la semana anterior a la de su vigencia. Es el rendimiento promedio ponderado nominal de los títulos de plazo inferior a un año, emitidos y colocados por el Banco Central del Ecuador en las 4 semanas anteriores a la semana de colocación en las 4 semanas anteriores a la semana de cálculo y publicación. La tasa básica del Banco Central del Ecuador corresponderá al rendimiento promedio ponderado nominal de los títulos a plazo inferior a un año, emitidos y colocados por el Banco Central del Ecuador en la última semana en donde se registren colocaciones de estos títulos valores, (según Regulación 175-2009 del 07 de enero de 2009). (2) Corresponde al promedio ponderado por monto, de las tasas de interés efectivas pasivas remitidas por las instituciones financieras al Banco Central del Ecuador, para todos los rangos de plazos. (3) Corresponde a la tasa de interés activa efectiva referencial para el segmento comercial corporativo. (4) Corresponde a la tasa menor entre la tasa de interés activa efectiva referencial para el segmento comercial corporativo y la tasa de interés activa efectiva máxima del segmento comercial corporativo. (5) Será igual a la tasa activa efectiva máxima del segmento comercial corporativo. (6) La base de cálculo corresponderá a las tasas de interés efectivas convenidas en las cuatro semanas precedentes a la última semana completa de cumplimiento obligatorio, del título. Sexto - "Sistema de Tasas de Interés", del Libro I "Política Monetaria - Crediticia", de la Codificación de Regulaciones del Banco Central del Ecuador, establece que, en caso de no determinarse las tasas de interés referenciales y máximas por segmento, para el período mensual siguiente regirán las últimas tasas publicadas por el Banco Central del Ecuador.

FUENTE: Instituciones Financieras Privadas.

1.10.2 TASAS DE INTERÉS ACTIVAS EFECTIVAS Y MÁXIMAS REFERENCIALES VIGENTES POR SEGMENTO DE CRÉDITO

Período / Segmento	SEGMENTO PRODUCTIVO						SEGMENTO DE CONSUMO				SEGMENTO MICROCRÉDITO						SEGMENTO VIVIENDA		
	Productivo Corporativo (1) (*)	Máxima Productivo Corporativo (9)	Productivo Empresarial (2)	Máxima Productivo Empresarial (9)	Productivo PYMES (3)(*)	Máxima Productivo PYMES (9)	Consumo (4)(*)	Máxima Consumo (9)	Consumo Minorista (**)	Máxima Consumo Minorista	Microcrédito acumulación ampliada (5)(*)	Máxima Microcrédito acumulación ampliada (9)	Microcrédito acumulación simple (6)(*)	Máxima Microcrédito acumulación simple (9)	Microcrédito Minorista (7)(*)	Máxima Microcrédito Minorista (9)	Vivienda (8)(*)	Máxima Vivienda (9)	
2010	Enero	9,13	9,33	9,97	10,21	11,19	11,83	18,08	18,92	-	-	23,07	25,50	28,29	33,30	30,53	33,90	11,11	11,33
	Febrero	9,10	9,33	9,92	10,21	11,38	11,83	18,10	16,30	-	-	22,90	25,50	27,85	33,30	29,72	33,90	11,05	11,33
	Marzo	9,21	9,33	9,94	10,21	11,35	11,83	16,80	16,30	-	-	23,06	25,50	28,13	33,30	30,23	33,90	10,94	11,33
	Abril	9,12	9,33	9,91	10,21	11,39	11,83	15,97	16,30	-	-	23,01	25,50	27,85	33,30	30,54	33,90	10,87	11,33
	Mayo	9,11	9,33	9,88	10,21	11,35	11,83	15,95	16,30	-	-	22,78	25,50	27,79	27,50	30,76	30,50	10,77	11,33
	Junio	9,02	9,33	9,87	10,21	11,35	11,83	15,92	16,30	-	-	22,67	25,50	26,36	27,50	29,14	30,50	10,74	11,33
	Julio	8,99	9,33	9,77	10,21	11,33	11,83	15,86	16,30	-	-	22,65	25,50	24,97	27,50	27,69	30,50	10,56	11,33
	Agosto	9,04	9,33	9,78	10,21	11,27	11,83	15,86	16,30	-	-	22,75	25,50	24,99	27,50	28,45	30,50	10,64	11,33
	Septiembre (***)	9,04	9,33	9,78	10,21	11,27	11,83	15,86	16,30	-	-	22,75	25,50	24,99	27,50	28,45	30,50	10,64	11,33
	Octubre	8,94	9,33	9,67	10,21	11,32	11,83	15,89	16,30	-	-	23,08	25,50	25,17	27,50	28,70	30,50	10,62	11,33
	Noviembre (***)	8,94	9,33	9,67	10,21	11,32	11,83	15,89	16,30	-	-	23,08	25,50	25,17	27,50	28,70	30,50	10,62	11,33
	Diciembre	8,68	9,33	9,54	10,21	11,30	11,83	15,94	16,30	-	-	23,11	25,50	25,37	27,50	29,04	30,50	10,38	11,33
2011	Enero	8,59	9,33	9,47	10,21	11,28	11,83	15,94	16,30	-	-	23,00	25,50	25,25	27,50	28,80	30,50	10,47	11,33
	Febrero	8,25	9,33	9,71	10,21	11,24	11,83	15,90	16,30	-	-	23,00	25,50	25,20	27,50	28,28	30,50	10,47	11,33
	Marzo	8,65	9,33	9,66	10,21	11,31	11,83	15,96	16,30	-	-	23,09	25,50	25,66	27,50	28,94	30,50	10,55	11,33
	Abril	8,34	9,33	9,63	10,21	11,28	11,83	15,88	16,30	-	-	23,08	25,50	25,50	27,50	28,97	30,50	10,56	11,33
	Mayo (***)	8,34	9,33	9,63	10,21	11,28	11,83	15,88	16,30	-	-	23,08	25,50	25,50	27,50	28,97	30,50	10,56	11,33
	Junio	8,37	9,33	9,54	10,21	11,27	11,83	15,99	16,30	-	-	22,97	25,50	25,24	27,50	28,97	30,50	10,38	11,33
	Julio (***)	8,37	9,33	9,54	10,21	11,27	11,83	15,99	16,30	-	-	22,97	25,50	25,24	27,50	28,97	30,50	10,38	11,33
	Agosto (***)	8,37	9,33	9,54	10,21	11,27	11,83	15,99	16,30	-	-	22,97	25,50	25,24	27,50	28,97	30,50	10,38	11,33
	Septiembre (***)	8,37	9,33	9,54	10,21	11,27	11,83	15,99	16,30	-	-	22,97	25,50	25,24	27,50	28,97	30,50	10,38	11,33
	Octubre	8,17	9,33	9,53	10,21	11,20	11,83	15,91	16,30	-	-	22,44	25,50	25,20	27,50	28,82	30,50	10,64	11,33
	Noviembre (***)	8,17	9,33	9,53	10,21	11,20	11,83	15,91	16,30	-	-	22,44	25,50	25,20	27,50	28,82	30,50	10,64	11,33

(1) Son aquellas operaciones de crédito superiores a USD 1.000.000 otorgadas a personas naturales o jurídicas que cumplen los parámetros de definición del crédito productivo. Cuando el saldo adeudado del prestatario en créditos productivos con la institución financiera supere los USD 1.000.000, indistintamente del monto la operación pertenecerá al segmento productivo-corporativo. (2) Son aquellas operaciones de crédito, cuyo monto por operación y saldo adeudado en créditos productivos a la institución financiera sea superior a USD 200.000 hasta USD 1.000.000, otorgadas a personas naturales o jurídicas que cumplen los parámetros de definición del crédito productivo. (3) Son aquellas operaciones de crédito cuyo monto por operación y saldo adeudado en créditos productivos a la institución financiera sea menor o igual a USD 200.000, otorgadas a personas naturales o jurídicas que cumplen los parámetros de definición del crédito productivo. Se incluye en este segmento todas las operaciones de crédito instrumentadas a favor de tarjeta habientes titulares constituidos exclusivamente como personas jurídicas. (4) Son créditos de consumo los otorgados por las instituciones controladas a personas naturales asalariadas y/o rentistas, que tengan por destino la adquisición de bienes de consumo o pago de servicios, que generalmente se amortizan en función de un sistema de cuotas periódicas y cuya fuente de pago es el ingreso neto mensual promedio del deudor, entendiéndose por éste el promedio de los ingresos brutos mensuales del núcleo familiar menos los gastos familiares estimados mensuales. (5) Son aquellas operaciones de crédito superiores a USD 10.000 otorgadas a microempresarios que registran un nivel de ventas anuales inferior a USD 100.000, a trabajadores por cuenta propia, o a un grupo de prestatarios con garantía solidaria. Cuando el saldo adeudado en micro créditos con la institución financiera supere los USD 10.000 indistintamente del monto, la operación pertenecerá al segmento de microcrédito de acumulación ampliada. (6) Son aquellas operaciones de crédito, cuyo monto por operación y saldo adeudado en micro créditos a la institución financiera sea superior a USD 3.000 hasta USD 10.000, otorgadas a microempresarios que registran un nivel de ventas o ingresos anuales inferior a USD 100.000, a trabajadores por cuenta propia, o a un grupo de prestatarios con garantía solidaria. (7) Son aquellas operaciones de crédito cuyo monto por operación y saldo adeudado en microcréditos a la institución financiera sea menor o igual a USD 3.000, otorgadas a microempresarios que registran un nivel de ventas anuales inferior a USD 100.000, a trabajadores por cuenta propia, o a un grupo de prestatarios con garantía solidaria. (8) Son aquellas operaciones de crédito otorgadas a personas naturales para la adquisición, construcción, reparación, remodelación y mejoramiento de vivienda propia, siempre que se encuentren caucionadas con garantía hipotecaria y hayan sido otorgadas al usuario final del inmueble; caso contrario, se considerarán como operaciones de crédito comercial, de consumo o microcrédito según las características del sujeto de crédito y del monto de la operación. (9) Las tasas de interés activas máximas para cada uno de los segmentos de crédito, corresponderán a la tasa promedio ponderada por monto, en dólares de los Estados Unidos de América, de las operaciones de crédito concedidas en cada segmento, en las cuatro semanas anteriores a la última semana completa del mes en que entrará en vigencia, multiplicada por un factor a ser determinado por el Directorio del Banco Central del Ecuador. (*) Promedio ponderado por monto, de las tasas de interés efectivas pactadas en las operaciones de crédito concedidas por las instituciones del sistema financiero privado. La base de cálculo corresponderá a las tasas de interés efectivas convenidas en las operaciones realizadas en las cuatro semanas precedentes a la última semana completa de cada mes. (**) Según Regulación 190-2009 del 10 de junio de 2009, se establece un único segmento de las operaciones de crédito de consumo, tanto las concedidas de manera directa como a través de tarjetas de crédito. (***) El artículo 6, del Capítulo I "Tasas de interés referenciales", y el artículo 3 del Capítulo II "Tasas de interés de cumplimiento obligatorio", del título Sexto "Sistema de Tasas de Interés", de Libro I "Política Monetaria - Crediticia", de la Codificación de Regulaciones del Banco Central del Ecuador, establece que, en caso de no determinarse las tasas de interés referenciales y máximas por segmento, para el período mensual siguiente registrarán las últimas tasas publicadas por el Banco Central del Ecuador.

FUENTE: Instituciones Financieras Privadas.

1.11.1 BANCOS PRIVADOS (1)
POSICIÓN SEMANAL DE ENCAJE BANCARIO (2)
En millones de dólares

Período	Requerimiento de encaje bancario (3)	Posición de encaje semanal actual	Excedentes que compensan las deficiencias de la semana anterior	Posición neta
2010				
Septiembre				
02 - 08	2.066,1	5.260,5	0,0	5.260,5
09 - 15	2.075,4	4.978,0	0,0	4.978,0
16 - 22	2.091,0	5.057,6	0,0	5.057,6
23 - 29	2.069,7	4.667,9	0,0	4.667,9
Octubre				
30 sep - 06 oct	2.067,4	5.148,1	0,0	5.148,1
07 - 13	2.070,4	4.991,2	0,0	4.991,2
14 - 20	2.089,2	4.769,2	0,0	4.769,2
21 - 27	2.091,9	4.634,8	0,0	4.634,8
28 oct - 03 nov	2.071,9	4.930,5	0,0	4.930,5
Noviembre				
04 - 10	2.093,0	4.085,4	0,0	4.085,4
11 - 17	2.086,4	4.269,1	0,0	4.269,1
18 - 24	2.090,0	3.857,9	0,0	3.857,9
25 nov - 01 dic	2.088,8	4.567,3	0,0	4.567,3
Diciembre				
02 - 08	2.125,2	5.006,1	0,0	5.006,1
09 - 15	2.157,0	5.885,3	0,0	5.885,3
16 - 22	2.194,9	5.197,9	0,0	5.197,9
23 - 29	2.216,0	5.461,2	0,0	5.461,2
2011				
Enero				
30 dic - 05 ene	2.238,8	4.785,9	0,0	4.785,9
06 - 12	2.249,3	4.270,5	0,0	4.270,5
13 - 19	2.215,8	3.414,2	0,0	3.414,2
20 - 26	2.200,7	2.898,2	0,0	2.898,2
27 ene - 02 feb	2.179,9	3.444,9	0,0	3.444,9
Febrero				
03 - 09	2.188,8	3.529,1	0,0	3.529,1
10 - 16	2.191,9	3.218,6	0,0	3.218,6
17 - 23	2.190,7	3.192,4	0,0	3.192,4
24 feb - 02 mar	2.192,9	3.873,4	0,0	3.873,4
Marzo				
03 - 09	2.242,3	4.264,6	0,0	4.264,6
10 - 16	2.260,8	3.428,5	3,9	3.424,6
17 - 23	2.315,6	3.716,3	0,0	3.716,3
24 - 30	2.242,2	4.237,5	0,0	4.237,5
31 mar - 06 abr	2.270,7	5.187,0	0,0	5.187,0
Abril				
07 - 13	2.333,2	5.008,1	0,0	5.008,1
14 - 20	2.347,3	5.153,5	0,0	5.153,5
21 - 27	2.329,7	4.595,6	0,0	4.595,6
28 abr - 04 may	2.308,3	5.468,1	0,0	5.468,1
Mayo				
05 - 11	2.347,9	4.660,8	0,0	4.660,8
12 - 18	2.345,0	4.160,5	0,0	4.160,5
19 - 25	2.346,3	3.357,5	0,0	3.357,5
26 may - 01 jun	2.333,8	4.608,5	0,0	4.608,5
Junio				
02 - 08	2.350,9	4.220,4	0,0	4.220,4
09 - 15	2.375,2	4.007,4	0,0	4.007,4
16 - 22	2.376,9	2.854,9	0,0	2.854,9
23 - 29	2.349,1	2.818,1	0,0	2.818,1
Julio				
30 jun - 06 jul	2.402,6	4.155,4	0,0	4.155,4
07 - 13	2.396,8	3.707,9	0,0	3.707,9
14 - 20	2.406,0	3.317,7	0,0	3.317,7
21 - 27	2.385,0	3.081,0	0,0	3.081,0
Agosto				
28 jul - 03 ago	2.379,2	4.089,0	0,1	4.088,9
04 - 10	2.423,3	4.077,4	0,0	4.077,4
11 - 17	2.426,8	4.597,5	0,0	4.597,5
18 - 24	2.432,0	3.880,3	0,0	3.880,3
25 - 31	2.417,3	4.008,5	0,0	4.008,5
Septiembre				
01 - 07	2.427,5	5.501,6	0,0	5.501,6
08 - 14	2.471,1	4.091,7	0,0	4.091,7
15 - 21	2.467,9	3.823,7	0,0	3.823,7
22 - 28	2.443,2	3.301,2	0,0	3.301,2
29 sep - 05 oct	2.440,6	5.570,4	0,0	5.570,4

(1) Incluye bancos nacionales, extranjeros y de asistencia estatal. (2) Según Regulación No. 178-2009, de marzo 4 de 2009, establece un encaje único del 2% para todos los depósitos y captaciones en dólares de los Estados Unidos de América. (3) Corresponde al requerimiento acumulado de la semana de encaje que va de jueves a miércoles.

FUENTE: Banco Central del Ecuador.

1.11.2 ENCAJE LEGAL DEL SISTEMA FINANCIERO

Porcentajes

Período	BANCOS PRIVADOS		ASOCIACIONES MUTUALISTAS	SOCIEDADES FINANCIERAS PRIVADAS	COOPERATIVAS DE AHORRO Y CRÉDITO ABIERTAS	OTRAS ENTIDADES FINANCIERAS	CORPORACION FINANCIERA NACIONAL	BANCO NACIONAL DE FOMENTO	BANCO ECUATORIANO DE LA VIVIENDA	DEPÓSITOS Y CAPTACIONES	
	Depósitos a la vista	Depósitos de ahorro, a plazo, de garantía, otros depósitos, fondo de tarjetas habientes, operaciones de reporte, títulos hipotecarios, obligaciones no convertibles y depósitos a plazo de más de 360 días	Depósitos de ahorro, a plazo, operaciones de reporte, títulos hipotecarios, y depósitos a plazo de más de 360 días	Depósitos a plazo, operaciones de reporte, títulos hipotecarios, obligaciones no convertibles y depósitos a plazo de más de 360 días	Depósitos y captaciones (9)	Depósitos a plazo, operaciones de reporte, obligaciones no convertibles y depósitos a plazo de más de 360 días	Depósitos a plazo, operaciones de reporte, bonos CFN, obligaciones no convertibles y depósitos a plazo de más de 360 días		Depósitos de ahorro, a plazo, bonos BEV, obligaciones no convertibles y depósitos a plazo de más de 360 días	Moneda extranjera	UVC
1988	12 Febrero	37	5	5		15		10	5		
	16 Marzo	25	5	5		15		10	5		
	9 Junio	25	5	5		10		10	5		
	30 Agosto	25	5	5		5		10	5		
	13 Octubre	27	5	5		5		10	5		
	20 Diciembre	29	5	5		5		10	5		
1989	2 Febrero	31	7	7		7		10	7		
	2 Noviembre	30	6	6		6		10	6		
1990	2 Marzo	30	6	6		6		10	6		
	12 Abril	32	6	6		6		10	6		
	6 Septiembre	32	6	6		6		10	6		
1991	28 Marzo	34	8	8		8		10	8	35	
	22 Mayo	34	8	8	8	8	8	10	8	35	
	13 Junio	34	8	8	8	8	8	10	8	35	
1992	19 Mayo	34	8	8	8	4	8	10	8	35	
	3 Septiembre	32	8	8	8	4	8	10	8	35	
1993	5 Febrero	28	8	8	8	8	8	10	8	35	
1994	31 Mayo	28	8	8	8	8	8	10	8	35	
	5 Julio	25	8	8	8	8	8	10	8	35	
	9 Agosto	10	10	9	9	9	9	10	10	10	
	16 Agosto	10	10	9	9	9	9	10	9	10	
	13 Octubre	10	10	10	10	10	10	10	10	10	
1995	22 Agosto	10	10	10	10	10	10	10	10	10	10
1997	26 Marzo	12	12	12	12	12	12	12	12	12	12
1998	23 Marzo	12	12	12	12	12	12	12	12	12	12
	23 Septiembre (1)	12	12	12	12	12	12	12	12	10	12
	29 Septiembre	12	12	12	12	12	12	12	12	2	12
	28 Diciembre (2)	12	12	12	12	12	12	12	12	4	12
1999	15 Enero (3)	16	16	16	16	16	16	16	16	4	16
	1 Diciembre (4)	19	19	19	19	19	19	19	19	4	19
	23 Diciembre (5)	24	24	24	24	24	24	24	24	2	24
2000	26 Enero (6)	9	9	9	9	9	9	9	9	9	9
	5 Diciembre (7)	8	8	8	8	8	8	8	8	-	-
2001	11 Enero (8)	4	4	4	4	4	4	4	4	-	-
2009	5 Marzo (10)	2	2	2	2	2	4	4	4	-	-

(1) Para el período comprendido entre el 24 de septiembre y el 7 de octubre de 1998, se establece un encaje único del 10% para todos los depósitos y captaciones en moneda extranjera. (2) A partir del 7 de enero de 1999, el encaje en moneda extranjera es del 4%. (3) A partir del 21 de enero de 1999, el encaje para todos los depósitos y captaciones en moneda nacional y en UVC es del 16%. (4) A partir del 2 de diciembre de 1999, el encaje para todos los depósitos y captaciones en moneda nacional y en UVC es del 19%. (5) A partir del 30 de diciembre de 1999, el encaje para todos los depósitos y captaciones en moneda nacional y en UVC es del 24% y en moneda extranjera del 2%. (6) Según Regulación No. 054-2000, a partir del 27 de enero de 2000, se establece un encaje unificado del 9% para todos los depósitos y captaciones en sucres y en dólares de los Estados Unidos de América, pudiendo constituirse el requerimiento de encaje indistintamente en sucres o dólares de los Estados Unidos de América. Para los depósitos y captaciones se utilizará la cotización de S/. 25.000 por dólar. (7) Según Regulación N° 072-2000, del 5 de diciembre de 2000, se establece un encaje único del 8% para todos los depósitos y captaciones en dólares de los Estados Unidos de América realizados por los bancos y demás instituciones del sistema financiero público y privado sujetos al control de la Superintendencia de Bancos. (8) Según Regulación N° 073-2001, del 11 de enero del 2001, se establece un encaje único del 4% para todos los depósitos y captaciones en dólares de los Estados Unidos de América realizados por los bancos y demás instituciones del sistema financiero público y privado sujetos al control de la Superintendencia de Bancos. (9) Hasta el 23 de junio de 1993, fecha en la que se publica el Registro Oficial No. 217 constaba en el artículo 17 de la Ley Orgánica de Régimen Monetario y Banco del Estado, el cual expresa: "Las instituciones que operen en el país bajo el control de la Superintendencia de Bancos, incluido el Banco del Estado, estarán obligadas a mantener, a juicio de la Junta Monetaria, una reserva sobre los depósitos y captaciones que tuviere a su cargo. Esta reserva se denomina encaje y se mantendrá en depósito en el Banco Central y marginalmente en la caja de las propias instituciones financieras." De aquí en adelante, el artículo 14 de esta misma Ley, excluye a las cooperativas de ahorro y crédito de esta obligación. (10) Según Regulación No. 178-2009, de marzo 4 de 2009, establece un encaje único del 2% para todos los depósitos y captaciones en dólares de los Estados Unidos de América realizados por los Bancos y demás instituciones del sistema financiero privado, sujetos a control de la Superintendencia de Bancos y Seguros. Para las instituciones financieras del sector público, establécese un encaje único del 4% para todos los depósitos y captaciones en dólares de los Estados Unidos de América.

FUENTE: Banco Central del Ecuador.

FINANZAS PÚBLICAS

Millones de Dólares

OPERACIONES DEL SECTOR PÚBLICO NO FINANCIERO (Base Devengado)

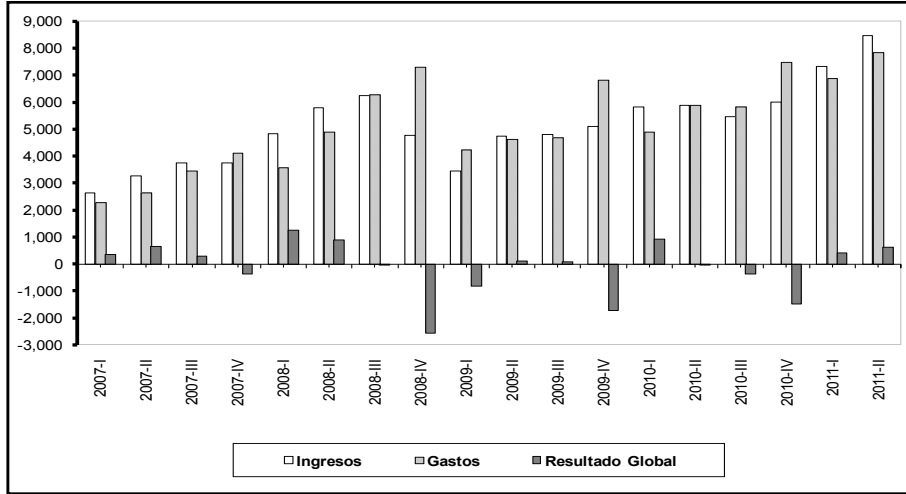

DÉFICIT O SUPERAVIT POR SECTORES (Base Devengado)

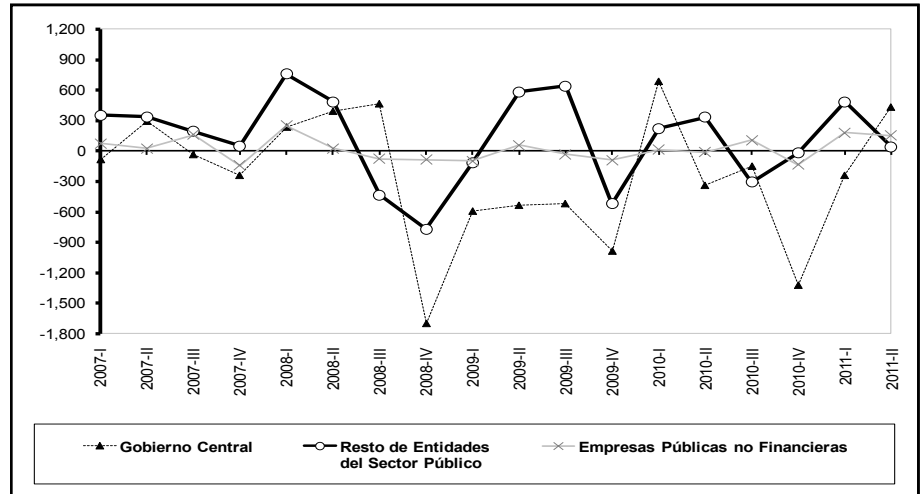

SITUACIÓN FINANCIERA DEL GOBIERNO CENTRAL (Base Caja)

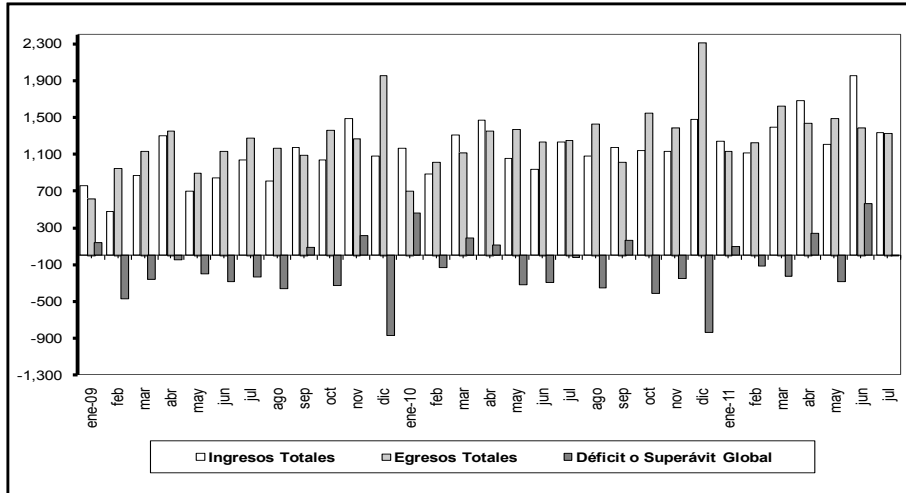

INGRESOS DEL GOBIERNO CENTRAL (Base Caja)

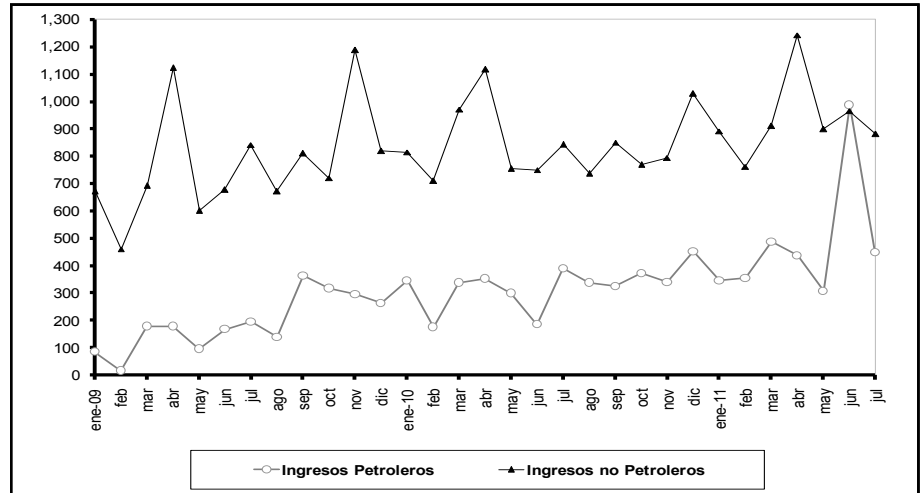

2.1 OPERACIONES DEL SECTOR PÚBLICO NO FINANCIERO (Base devengado)

Porcentajes del PIB

Transacciones \ Período	Años											Trimestres								Mes		
	2000	2001	2002	2003	2004	2005	2006	2007	2008	2009	2010	2009-I	2009-II	2009-III	2009-IV	2010-I	2010-II	2010-III	2010-IV	2011-I	2011-II	Jul.-11
								(p)	(p)	(p)		(p)	(p)	(p)	(p)	(p)	(p)	(p)	(p)	(p)	(p)	
INGRESOS TOTALES	25,34	23,29	25,73	24,32	25,05	24,76	27,01	29,56	40,70	35,33	39,99	6,62	9,19	9,27	10,24	10,03	10,13	9,45	10,38	11,82	13,67	4,08
Petroleros	8,97	6,36	5,63	5,86	6,48	5,99	7,76	7,29	16,00	10,02	13,53	1,25	2,34	3,03	3,39	3,32	3,47	3,25	3,49	5,15	5,81	1,62
Por exportaciones (4)	7,90	4,49	3,94	3,86	5,02	5,77	7,76	7,29	16,00	10,02	13,53	1,25	2,34	3,03	3,39	3,32	3,47	3,25	3,49	5,15	5,81	1,62
Por venta de derivados	1,06	1,86	1,69	2,00	1,46	0,21	0,00	0,00	0,00	0,00	0,00	0,00	0,00	0,00	0,00	0,00	0,00	0,00	0,00	0,00	0,00	0,00
No Petroleros	15,45	16,44	19,34	18,15	17,84	18,60	19,98	21,00	23,05	23,78	24,14	4,94	6,35	5,98	6,52	6,12	6,23	5,73	6,06	5,92	7,13	2,24
IVA	5,49	6,85	6,76	6,11	5,78	5,87	5,86	6,05	5,73	6,32	6,48	1,61	1,45	1,55	1,71	1,74	1,63	1,46	1,66	1,49	1,62	0,53
ICE	0,46	0,65	0,89	0,85	0,83	0,83	0,83	0,77	0,87	0,86	0,91	0,23	0,19	0,20	0,25	0,20	0,23	0,22	0,26	0,23	0,24	0,09
A la renta	1,93	2,54	2,41	2,59	2,70	3,21	3,48	3,71	4,31	4,84	4,06	0,82	1,88	1,34	0,81	0,82	1,35	1,12	0,77	1,10	1,71	0,40
A la circulación de capitales	1,04	0,00	0,00	0,00	0,00	0,00	0,00	0,00	0,00	0,00	0,00	0,00	0,00	0,00	0,00	0,00	0,00	0,00	0,00	0,00	0,00	0,00
Arancelarios	1,33	1,67	1,75	1,39	1,44	1,52	1,53	1,54	1,51	1,83	1,99	0,34	0,39	0,47	0,62	0,45	0,52	0,50	0,52	0,40	0,46	0,14
A la salida del país	0,10	0,09	0,02	0,00	0,00	0,00	0,00	0,00	0,00	0,00	0,00	0,00	0,00	0,00	0,00	0,00	0,00	0,00	0,00	0,00	0,00	0,00
A la compra-venta de divisas	0,02	0,00	0,00	0,00	0,00	0,00	0,00	0,00	0,00	0,00	0,00	0,00	0,00	0,00	0,00	0,00	0,00	0,00	0,00	0,00	0,00	0,00
A las operaciones de crédito en m/n	0,01	0,01	0,01	0,00	0,00	0,00	0,00	0,00	0,00	0,00	0,00	0,00	0,00	0,00	0,00	0,00	0,00	0,00	0,00	0,00	0,00	0,00
Contribuciones Seguridad Social	1,40	2,14	3,10	3,17	3,14	3,00	3,73	3,95	3,87	3,96	4,40	0,82	1,02	1,20	0,92	1,26	1,06	1,02	1,06	1,35	1,63	0,55
Otros (1)	3,67	2,51	4,40	4,03	3,97	4,17	4,55	4,99	6,76	5,97	6,30	1,12	1,42	1,22	2,22	1,65	1,45	1,40	1,80	1,36	1,47	0,53
Superávit operacional de empresas públicas no financieras	0,92	0,50	0,76	0,32	0,72	0,17	-0,73	1,26	1,65	1,53	2,32	0,44	0,51	0,25	0,33	0,59	0,44	0,48	0,82	0,75	0,73	0,23
GASTOS TOTALES (2)	23,88	23,26	24,93	23,18	22,95	24,04	23,80	27,59	40,15	39,62	41,61	8,19	9,00	9,12	13,31	8,45	10,17	10,06	12,92	11,13	12,68	3,57
Gastos corrientes	19,00	16,64	18,53	18,04	18,03	19,08	19,14	20,10	27,23	26,78	29,16	5,82	6,19	6,05	8,72	6,66	6,79	6,95	8,76	7,88	9,46	2,42
Intereses	6,46	4,68	3,40	2,88	2,44	2,18	2,15	1,89	1,30	0,67	0,71	0,08	0,26	0,08	0,25	0,10	0,24	0,13	0,25	0,12	0,26	0,03
Externos	5,24	3,66	2,69	2,23	1,91	1,79	1,80	1,68	1,22	0,62	0,65	0,08	0,25	0,07	0,23	0,09	0,22	0,10	0,23	0,11	0,24	0,02
Internos	1,22	1,02	0,72	0,65	0,53	0,39	0,34	0,21	0,08	0,05	0,06	0,00	0,02	0,01	0,02	0,00	0,01	0,03	0,02	0,01	0,02	0,00
Sueldos	4,67	6,38	8,12	8,06	7,92	7,87	7,58	8,12	8,98	11,40	11,70	2,63	2,52	2,78	3,47	2,66	2,63	2,80	3,62	2,54	2,92	0,92
Compra de bienes y servicios	2,52	2,73	3,64	3,34	3,17	3,08	3,61	3,46	3,85	3,70	3,61	0,73	0,93	0,86	1,18	0,67	0,76	0,94	1,23	0,78	1,00	0,34
Otros	5,35	2,84	3,36	3,76	4,50	5,95	5,80	6,63	13,10	11,01	13,14	2,37	2,48	2,33	3,83	3,23	3,16	3,08	3,67	4,44	5,29	1,14
Gastos de capital	4,88	6,62	6,40	5,14	4,92	4,96	4,66	7,49	12,91	12,84	12,45	2,37	2,81	3,07	4,59	1,79	3,38	3,12	4,16	3,25	3,22	1,15
Formación bruta de capital fijo	4,80	5,46	5,58	4,89	4,57	4,92	4,56	6,97	12,78	12,13	11,33	2,29	2,65	2,83	4,35	1,70	3,05	2,71	3,87	3,12	3,02	1,05
Gobierno Central	2,61	3,03	2,47	2,32	2,17	2,24	1,99	3,67	7,95	6,74	6,38	0,92	1,39	1,61	2,83	0,72	1,99	1,33	2,34	1,81	1,70	0,59
Empresas públicas no financieras	0,51	0,67	0,96	0,74	0,60	0,76	0,83	1,18	2,41	3,24	2,58	0,82	0,71	0,75	0,96	0,55	0,54	0,78	0,70	0,79	0,76	0,26
Gobiernos seccionales	1,51	1,55	1,86	1,69	1,68	1,75	1,56	1,84	2,28	1,87	1,99	0,53	0,48	0,41	0,45	0,38	0,41	0,51	0,68	0,52	0,55	0,20
Otros	0,18	0,21	0,30	0,13	0,12	0,17	0,17	0,29	0,14	0,28	0,38	0,03	0,08	0,06	0,11	0,05	0,10	0,09	0,14	0,00	0,00	0,00
Otros de capital	0,08	1,16	0,82	0,25	0,35	0,03	0,10	0,51	0,13	0,71	1,12	0,07	0,16	0,24	0,24	0,09	0,33	0,40	0,29	0,13	0,20	0,09
AJUSTE DEL TESORO NACIONAL (3)	0,00			-0,46			-0,07	-0,16	0,00	0,00	0,00	-	-	-	-	-	-	-	-	-	-	-
RESULTADO GLOBAL	1,46	0,04	0,81	1,60	2,09	0,72	3,27	2,13	0,55	-4,29	-1,62	-1,56	0,19	0,15	-3,06	1,58	-0,04	-0,61	-2,55	0,69	0,99	0,52
RESULTADO PRIMARIO	7,92	4,72	4,21	4,48	4,53	2,90	5,42	4,02	1,85	-3,62	-0,90	-1,48	0,45	0,22	-2,82	1,68	0,20	-0,48	-2,30	0,81	1,25	0,54

(1) Hasta el año 2002 contiene las preasignaciones de IVA, ICE y Renta que transfiere el Gobierno Central. (2) Los registros de gastos corresponden a valores devengados. (3) Corresponden a gastos no ejecutados y reversados al Gobierno Central. (4) Incluye recursos de los Fondos CEREPS, FEISEH hasta abril 2008 y se incluye desde enero 2008 fondos del CADID. (p) Cifras provisionales.

FUENTE: Ministerio de Finanzas, Entidades del Sector Público y Banco Central del Ecuador.

2.2 OPERACIONES DEL SECTOR PÚBLICO NO FINANCIERO (Base devengado)

Millones de dólares

Transacciones \ Período	Años											Trimestres								Meses		
	2000	2001	2002	2003	2004	2005	2006	2007	2008	2009	2010	2009-I	2009-II	2009-III	2009-IV	2010-I	2010-II	2010-III	2010-IV	2011-I	2011-II	Jun.-11
									(p)	(p)	(p)	(p)	(p)	(p)	(p)	(p)	(p)	(p)	(p)	(p)	(p)	(p)
INGRESOS TOTALES	4.126,1	4.954,7	6.360,9	6.910,2	8.176,5	9.145,7	11.262,6	13.450,7	22.061,8	18.378,4	23.185,7	3.446,2	4.781,9	4.821,5	5.328,8	5.813,3	5.875,8	5.481,0	6.015,6	7.333,0	8.482,8	2.533,5
Petroleros	1.460,1	1.351,8	1.392,8	1.663,7	2.115,4	2.211,6	3.235,0	3.318,0	8.675,3	5.211,5	7.845,0	652,4	1.215,7	1.577,9	1.765,6	1.924,1	2.012,0	1.884,2	2.024,7	3.194,1	3.604,9	1.004,3
Por exportaciones (5)	1.286,9	955,4	973,9	1.095,6	1.637,8	2.133,2	3.235,0	3.318,0	8.675,3	5.211,5	7.845,0	652,4	1.215,7	1.577,9	1.765,6	1.924,1	2.012,0	1.884,2	2.024,7	3.194,1	3.604,9	1.004,3
Por venta de derivados	173,1	396,4	418,9	568,1	477,6	78,4	-	-	-	-	-	-	-	-	-	-	-	-	-	-	-	-
No Petroleros	2.516,4	3.497,0	4.780,9	5.155,9	5.824,8	6.870,5	8.333,1	9.557,6	12.493,8	12.372,7	13.994,3	2.567,4	3.301,2	3.113,0	3.391,1	3.547,9	3.611,1	3.321,4	3.514,0	3.674,1	4.421,9	1.387,2
IVA	893,4	1.456,8	1.669,8	1.737,1	1.886,8	2.166,9	2.444,9	2.752,7	3.103,8	3.288,2	3.759,5	838,9	756,6	804,1	888,7	1.008,5	943,1	847,5	960,5	926,5	1.003,2	329,9
ICE	74,6	137,3	220,1	242,8	270,1	307,6	345,0	349,4	473,6	448,1	530,3	118,3	97,0	104,8	128,0	117,1	134,7	128,9	149,6	139,9	150,7	55,2
A la renta	314,4	539,8	596,0	735,8	880,2	1.185,6	1.452,8	1.688,7	2.338,6	2.517,5	2.353,1	424,6	978,4	695,4	419,2	475,3	781,1	649,8	446,8	680,4	1.062,0	246,1
A la circulación de capitales	168,7	-	-	-	-	-	-	-	-	-	-	-	-	-	-	-	-	-	-	-	-	-
Arancelarios	216,9	354,4	433,6	395,8	469,5	560,8	637,9	700,2	816,4	950,5	1.152,6	176,9	202,1	246,6	325,0	263,2	298,8	290,2	300,4	249,8	286,4	88,9
A la salida del país	16,6	18,2	5,2	-	-	-	-	-	-	-	-	-	-	-	-	-	-	-	-	-	-	-
A la compra-venta de divisas	4,0	-	-	-	-	-	-	-	-	-	-	-	-	-	-	-	-	-	-	-	-	-
A las operaciones de crédito en m/n	2,4	1,3	1,5	-	-	-	-	-	-	-	-	-	-	-	-	-	-	-	-	-	-	-
Contribuciones Seguridad Social	227,9	454,6	767,3	899,5	1.023,6	1.109,0	1.555,9	1.795,5	2.096,8	2.061,0	2.548,8	428,4	530,1	625,9	476,5	729,3	612,6	593,4	613,5	835,1	1.008,3	338,2
Otros (1)	597,4	534,5	1.087,4	1.144,8	1.294,5	1.540,6	1.896,6	2.271,1	3.664,6	3.107,4	3.650,0	580,3	737,2	636,2	1.153,7	954,5	840,7	811,6	1.043,2	842,5	911,3	329,0
Superávit operacional de empresas públicas no financieras	149,7	105,9	187,2	90,7	236,3	63,6	-305,5	575,2	892,7	794,2	1.346,3	226,5	265,0	130,7	172,1	341,3	252,7	275,4	476,9	464,7	456,0	142,0
GASTOS TOTALES (2)	3.889,0	4.947,1	6.161,3	6.586,6	7.493,1	8.879,6	9.927,6	12.554,0	21.762,2	20.610,4	24.122,6	4.259,5	4.682,9	4.745,2	6.922,7	4.897,5	5.897,1	5.834,9	7.493,1	6.905,1	7.866,3	2.213,9
Gastos corrientes	3.094,5	3.539,4	4.579,7	5.126,2	5.885,3	7.048,9	7.984,1	9.148,0	14.761,4	13.930,2	16.905,0	3.028,3	3.219,7	3.147,5	4.534,7	3.858,9	3.937,0	4.027,5	5.081,6	4.887,4	5.868,6	1.502,4
Intereses	1.052,4	996,1	841,6	819,6	796,6	806,7	896,1	861,2	704,6	349,0	412,6	43,9	136,7	39,7	128,8	57,5	137,8	74,8	142,6	73,1	160,1	15,8
Externos	853,4	779,0	664,8	634,1	622,6	661,7	752,3	764,8	660,1	322,7	377,2	41,6	127,9	36,0	117,2	54,6	130,0	59,8	132,8	69,3	148,1	15,2
Internos	199,0	217,1	176,8	185,5	174,0	145,0	143,8	96,5	44,5	26,3	35,4	2,3	8,8	3,7	11,6	2,9	7,7	14,9	9,8	3,8	12,0	0,6
Sueldos	761,0	1.357,1	2.007,6	2.289,0	2.586,0	2.906,8	3.161,6	3.692,6	4.869,4	5.929,2	6.785,8	1.370,1	1.309,3	1.446,5	1.803,3	1.543,2	1.522,2	1.621,7	2.098,6	1.576,6	1.808,6	571,9
Compra de bienes y servicios	409,9	581,0	900,7	948,3	1.033,3	1.137,7	1.506,8	1.576,1	2.086,3	1.924,2	2.090,2	381,7	483,0	447,8	611,7	387,8	443,5	546,8	712,3	484,9	618,7	210,1
Otros	871,2	605,1	829,8	1.069,3	1.469,5	2.197,8	2.419,7	3.018,0	7.101,1	5.727,8	7.616,3	1.232,6	1.290,7	1.213,6	1.991,0	1.870,4	1.833,5	1.784,3	2.128,1	2.752,8	3.281,2	704,5
Gastos de capital	794,5	1.407,7	1.581,6	1.460,4	1.607,8	1.830,6	1.943,5	3.406,0	7.000,8	6.680,1	7.217,6	1.231,2	1.463,2	1.597,6	2.388,0	1.038,6	1.960,1	1.807,4	2.411,5	2.017,7	1.997,7	711,5
Formación bruta de capital fijo	782,2	1.160,7	1.379,7	1.388,1	1.492,9	1.817,8	1.900,0	3.173,3	6.929,7	6.310,0	6.570,9	1.193,2	1.380,1	1.471,8	2.264,8	985,6	1.766,6	1.573,7	2.245,0	1.935,9	1.873,4	653,2
Gobierno Central	424,5	644,6	610,6	659,8	709,7	828,6	829,4	1.671,8	4.307,9	3.507,1	3.698,1	476,9	720,6	837,2	1.472,4	415,0	1.154,5	769,7	1.358,9	1.124,0	1.057,3	365,0
Empresas públicas no financieras	82,9	143,0	236,4	210,4	195,8	281,1	348,1	536,1	1.308,0	1.684,7	1.494,2	428,7	367,1	388,6	500,3	320,3	314,5	453,3	406,2	487,0	471,2	161,3
Gobiernos seccionales	245,7	328,8	459,0	480,2	549,3	645,6	650,9	835,5	1.237,2	973,9	1.155,9	274,5	250,7	213,5	235,2	222,7	239,9	297,4	396,0	324,3	342,9	126,9
Otros	29,2	44,4	73,6	37,6	38,1	62,5	71,6	129,8	76,6	144,3	222,7	13,2	41,7	32,6	56,9	27,7	57,8	53,3	83,9	0,5	2,0	0,0
Otros de capital	12,3	247,0	201,9	72,3	114,9	12,8	43,5	232,8	71,1	370,2	646,6	38,0	83,2	125,8	123,2	53,0	193,5	233,6	166,5	81,7	124,3	58,3
AJUSTE DEL TESORO NACIONAL (3)				-130,4			-28,3	-73,4														
RESULTADO GLOBAL	237,1	7,7	199,6	454,1	683,4	266,2	1.363,4	970,1	299,6	-2.231,9	-936,9	-813,3	99,0	76,3	-1.593,9	915,8	-21,3	-353,8	-1.477,5	427,9	616,5	319,6
RESULTADO PRIMARIO	1.289,5	1.003,8	1.041,1	1.273,6	1.480,0	1.072,9	2.259,5	1.831,4	1.004,2	-1.882,9	-524,3	-769,5	235,7	116,0	-1.465,2	973,2	116,4	-279,1	-1.334,9	501,0	776,5	335,4
Tipo de cambio IUS\$ = S/ (4)	24.875,5	25.000,0																				

(1) Hasta el año 2002 contiene preasignaciones del IVA, ICE y Renta que transfiere el Gobierno Central. (2) Los registros de gastos corresponden a valores devengados. (3) Corresponden a gastos no ejecutados y reversados al Gobierno Central. (4) Corresponde al tipo de cambio promedio simple de venta del mercado de intervención. (5) Incluye recursos de los Fondos CEREPS, FEISEH hasta abril 2008 y se incluye desde enero 2008 fondos del CADID. (p) Cifras provisionales.

FUENTE: Ministerio de Finanzas, Entidades del Sector Público y Banco Central del Ecuador.

2.2.1 OPERACIONES DEL GOBIERNO CENTRAL (Base devengado)

Millones de dólares

Transacciones \ Período	Años											Trimestres								Mes		
	2000	2001	2002	2003	2004	2005	2006	2007	2008	2009	2010	2009-I	2009-II	2009-III	2009-IV	2010-I	2010-II	2010-III	2010-IV	2011-I	2011-II	Jul.-11
									(p)	(p)	(p)	(p)	(p)	(p)	(p)	(p)(1)	(p)(1)	(p)(1)	(p)(1)	(p)(1)	(p)(1)	(p)(1)
TOTAL INGRESOS	3.249,5	3.844,7	4.572,1	4.770,7	5.178,6	6.051,6	6.895,0	8.490,2	13.799,0	11.582,9	15.075,7	2.107,0	2.847,3	3.021,6	3.607,0	3.591,8	3.743,1	3.696,1	4.044,7	3.829,0	4.887,4	1.358,1
Petroleros	1.396,5	1.279,9	1.362,6	1.561,2	1.557,9	1.567,3	1.718,6	1.764,3	4.641,7	2.298,2	4.411,0	280,4	442,9	698,3	876,5	980,6	960,9	1.178,6	1.290,8	1.407,7	1.863,7	494,0
Por exportaciones	1.223,4	883,4	943,7	993,1	1.080,3	1.488,9	1.718,6	1.764,3	4.641,7	2.298,2	4.411,0	280,4	442,9	698,3	876,5	980,6	960,9	1.178,6	1.290,8	1.407,7	1.863,7	494,0
Por venta de derivados	173,1	396,4	418,9	568,1	477,6	78,4	0,0	0,0	0,0	0,0	0,0	0,0	0,0	0,0	0,0	0,0	0,0	0,0	0,0	0,0	0,0	0,0
No Petroleros	1.853,0	2.564,8	3.209,5	3.209,5	3.620,7	4.484,3	5.176,3	6.725,9	9.157,2	9.284,8	10.664,7	1.826,6	2.404,4	2.323,3	2.730,5	2.611,2	2.782,2	2.517,5	2.753,9	2.421,3	3.023,8	864,1
Tributarios	1.623,2	2.369,6	2.749,8	2.789,5	3.165,5	3.741,0	4.243,9	4.749,4	6.569,8	7.256,7	8.793,8	1.577,2	2.075,2	1.854,5	1.749,7	2.131,2	2.391,4	2.174,2	2.097,1	2.208,6	2.680,4	777,9
A los bienes y servicios	910,4	1.477,3	1.749,6	1.763,7	1.921,7	2.195,5	2.485,6	2.728,6	3.298,5	3.466,7	4.416,4	911,1	798,9	825,3	931,5	1.148,7	1.114,9	1.010,1	1.142,7	1.066,4	1.153,9	385,0
IVA	835,8	1.340,1	1.529,0	1.583,2	1.719,6	1.974,9	2.228,2	2.508,8	2.824,9	3.018,5	3.886,1	792,7	701,9	720,5	803,4	1.031,5	980,2	881,2	993,2	926,5	1.003,2	329,9
ICE	74,6	137,3	220,6	180,5	202,1	220,6	257,4	219,8	473,6	448,1	530,2	118,3	97,0	104,8	128,0	117,1	134,7	128,8	149,6	139,9	150,7	55,2
A la renta	293,5	475,6	531,4	591,8	701,9	936,6	1.068,0	1.268,0	2.338,6	2.517,5	2.353,1	424,6	978,4	695,4	419,2	475,3	781,1	649,8	446,8	680,4	1.062,0	246,1
A la circulación de capitales	168,7	7,7	-	-	-	-	-	-	-	-	-	-	-	-	-	-	-	-	-	-	-	-
Al comercio y transacciones internacionales:	237,6	372,7	418,8	382,1	453,7	546,5	618,2	678,6	789,3	923,4	1.580,2	170,8	195,6	239,8	317,2	352,9	403,5	406,3	417,5	385,8	410,3	132,8
Arancelarios	216,9	354,4	413,7	382,1	453,7	546,5	618,2	678,6	789,3	923,4	1.152,4	170,8	195,6	239,8	317,2	263,2	298,8	290,1	300,4	249,8	286,4	88,9
A la salida del país	16,6	18,2	5,1	-	-	-	-	-	-	-	427,7	-	-	-	-	89,7	104,6	116,2	117,1	136,0	123,9	43,9
A la compra de divisas	4,0	-	-	-	-	-	-	-	-	-	-	-	-	-	-	-	-	-	-	-	-	-
A las operaciones de crédito en m/n	2,4	1,3	1,2	-	-	-	-	-	-	-	-	-	-	-	-	-	-	-	-	-	-	-
A los vehículos	10,8	23,2	48,8	52,0	56,4	60,1	69,6	71,6	95,4	118,1	155,6	23,6	33,4	31,4	29,6	49,5	44,6	34,2	27,4	52,0	50,2	14,0
Otros	0,0	11,9	0,0	0,0	31,8	2,3	2,6	2,6	48,0	231,0	288,5	47,1	69,0	62,8	52,2	104,8	47,3	73,7	62,7	24,1	4,0	0,0
No Tributarios	236,8	138,9	338,0	374,9	445,3	356,4	452,6	505,3	969,3	752,4	1.511,6	161,6	188,7	198,1	204,1	294,9	381,3	333,7	501,7	201,1	221,9	82,3
Transferencias	-7,0	56,3	121,7	45,1	9,8	386,9	479,9	1.471,2	1.618,2	1.275,6	359,3	87,7	140,5	270,7	776,7	185,1	9,6	9,6	155,1	11,5	121,5	3,8
TOTAL GASTOS (2)	3.230,2	4.067,0	4.756,7	5.009,6	5.497,8	6.232,1	7.011,0	8.627,3	14.389,0	14.217,9	16.207,1	2.703,2	3.385,7	3.537,7	4.591,4	2.908,8	4.081,9	3.848,9	5.367,6	4.065,6	4.459,3	1.381,0
Gastos Corrientes	2.571,7	2.628,3	3.530,8	3.692,5	4.103,3	4.720,5	5.342,0	5.999,9	8.460,4	8.934,0	9.775,4	1.876,1	2.241,5	2.207,8	2.608,6	2.108,0	2.247,8	2.291,9	3.127,7	2.216,4	2.696,4	801,8
Intereses	1.009,3	937,5	822,6	826,9	813,5	855,2	941,8	915,3	772,1	474,1	529,8	41,6	193,9	53,0	185,5	56,6	177,3	67,0	228,9	75,4	219,3	9,3
Externos	812,3	727,6	621,1	614,4	598,1	630,7	714,2	733,7	627,3	293,7	305,6	35,6	118,8	31,2	108,0	35,9	107,9	46,1	115,7	54,5	116,5	8,2
Internos	197,0	209,9	201,5	212,5	215,4	224,5	227,5	181,6	144,7	180,4	224,2	6,0	75,1	21,8	77,6	20,6	69,5	20,9	113,3	21,0	102,7	1,0
Sueldos	706,9	1.088,0	1.672,5	1.863,7	2.048,8	2.299,0	2.581,4	2.913,9	3.928,6	4.707,8	6.017,2	1.090,3	1.044,9	1.155,9	1.416,7	1.379,1	1.347,2	1.434,0	1.856,9	1.378,4	1.602,2	501,1
Compra de bienes y servicios	174,5	121,7	318,0	329,1	363,4	355,2	458,5	537,4	844,6	824,0	1.094,6	126,2	236,9	195,1	265,9	162,4	251,0	284,6	396,6	212,9	324,0	106,9
Otros	541,5	300,4	351,4	257,3	286,5	489,0	584,3	833,3	1.034,6	966,0	842,6	225,1	246,1	240,2	254,6	253,8	201,3	166,0	221,5	247,3	230,7	63,9
Transferencias	139,5	180,7	366,3	415,6	591,1	722,1	776,0	800,0	1.880,6	1.962,1	1.291,3	392,8	519,7	563,7	485,9	256,1	271,1	340,4	423,7	302,3	320,3	120,6
Gastos de Capital	658,5	1.438,7	1.226,0	1.317,1	1.394,5	1.511,6	1.669,0	2.627,5	5.928,6	5.283,9	6.431,7	827,1	1.144,2	1.329,9	1.982,7	800,8	1.834,0	1.557,0	2.239,9	1.849,2	1.762,9	579,2
Formación bruta de capital fijo	424,5	644,6	610,6	659,8	709,7	828,6	829,4	1.671,8	4.307,9	3.507,1	3.896,1	476,9	720,6	837,2	1.472,4	428,9	1.164,2	821,9	1.481,1	1.124,0	1.057,3	365,0
Otros	-	232,6	-2,2	14,8	26,7	11,8	26,0	0,0	0,0	0,0	136,2	0,0	0,0	0,0	0,0	29,5	32,7	38,6	35,4	66,4	30,8	10,3
Transferencias	234,0	561,5	617,6	642,4	658,1	671,2	813,7	955,7	1.620,7	1.776,8	2.399,4	350,2	423,6	492,7	510,3	342,3	637,1	696,5	723,4	658,8	674,8	204,0
AJUSTE DEL TESORO NACIONAL (3)				-130,4			-28,3	-73,4	0,0	0,0	0,0	0,0	0,0	0,0	0,0	0,0	0,0	0,0	0,0			
DEFICIT (-) O SUPERAVIT (+)	19,3	-222,3	-184,6	-108,5	-319,2	-180,4	-87,7	-63,8	-590,0	-2.635,0	-1.131,4	-596,2	-538,3	-516,1	-984,4	683,0	-338,8	-152,7	-1.322,9	-236,7	428,2	-22,9
Tipo de cambio 1US\$ = S/ (4)	24.875,5	25.000,0																				

(1) A partir del 2010 los datos corresponden al Presupuesto General del Estado -PGE-, los mismos que no son comparables porque se incorporan los datos de las Entidades Autónomas. (2) Los registros de gastos corresponden a valores devengados. (3) Corresponden a gastos no ejecutados y revertidos al Gobierno Central. (4) Corresponde al tipo de cambio promedio simple de venta del mercado de intervención. (p) Cifras provisionales.

FUENTE: Ministerio de Finanzas y Entidades del Sector Público.

2.2.2 OPERACIONES DEL RESTO DE ENTIDADES DEL SECTOR PÚBLICO NO FINANCIERO (Base devengado)

Millones de dólares

Transacciones \ Período	Años											Trimestres								Mes		
	2000	2001	2002	2003	2004	2005	2006	2007	2008 (p)	2009 (p)	2010 (p)	2009-I (p)	2009-II (p)	2009-III (p)	2009-IV (p)	2010-I (p)(1)	2010-II (p)(1)	2010-III (p)(1)	2010-IV (p)(1)	2011-I (p)(1)	2011-II (p)(1)	Jul.-11 (p)(1)
TOTAL INGRESOS	988,6	1.632,5	2.485,0	2.903,7	3.960,0	4.436,5	5.996,1	8.272,7	11.771,7	9.200,8	9.955,8	1.693,0	2.563,6	2.620,2	2.323,9	2.388,6	2.618,8	2.108,4	2.840,0	3.315,6	3.519,5	1.140,7
Petroleros	63,5	71,9	30,2	102,5	557,5	644,2	1.728,0	2.043,1	4.298,6	2.756,5	3.284,2	371,9	772,8	840,7	771,1	905,4	989,3	655,8	733,6	1.205,9	1.254,6	362,8
No Petroleros	925,1	1.560,6	2.454,8	2.801,2	3.402,5	3.792,3	4.268,2	6.229,7	7.473,0	6.444,2	6.671,7	1.321,1	1.790,8	1.779,5	1.552,8	1.483,1	1.629,5	1.452,6	2.106,4	2.109,7	2.264,9	778,0
Contribuciones a la Seguridad Social	227,9	454,6	767,3	915,8	1.038,3	1.120,8	1.572,3	1.808,4	2.108,5	2.069,4	2.545,6	431,2	532,0	627,5	478,7	725,5	612,1	593,7	614,3	835,8	1.008,9	338,5
Intereses y utilidades	62,0	111,1	157,7	208,6	215,0	230,3	211,7	287,0	356,8	385,2	382,9	36,6	155,6	68,3	124,7	58,2	109,0	55,0	160,7	84,2	173,4	26,6
Otros	311,2	332,7	553,0	659,2	923,1	830,7	825,8	1.308,6	1.725,6	1.400,2	355,7	297,6	364,3	341,8	396,5	251,5	-188,8	-31,2	324,2	241,7	158,7	124,9
Transferencias	324,0	662,1	976,8	1.017,6	1.226,0	1.610,4	1.658,4	2.825,6	3.282,0	2.589,5	3.387,4	555,7	739,0	741,9	552,9	447,9	1.097,1	835,0	1.007,3	948,0	923,9	287,9
Del Presupuesto	319,2	615,8	882,1	830,9	995,2	1.228,5	1.205,1	2.209,1	2.454,2	2.256,3	3.302,0	497,8	616,1	650,5	492,0	431,2	1.055,6	822,3	992,9	910,4	890,9	282,3
Del resto sector público	4,8	46,3	94,7	186,7	230,8	381,9	453,2	616,5	827,9	333,2	85,3	57,9	123,0	91,4	61,0	16,7	41,5	12,7	14,4	37,6	33,0	5,7
TOTAL GASTOS (2)	814,0	1.302,8	2.009,7	2.313,0	3.018,5	3.901,3	4.495,8	7.345,5	10.994,4	8.611,7	9.734,0	1.819,4	1.969,5	1.979,2	2.843,6	2.167,1	2.286,6	2.418,2	2.862,2	2.832,8	3.480,9	817,3
Gastos Corrientes	526,8	912,7	1.272,6	1.727,8	2.342,9	3.192,1	3.755,7	6.205,0	9.609,5	7.148,0	7.967,2	1.493,8	1.598,6	1.617,8	2.437,9	1.900,4	1.862,2	1.896,2	2.308,5	2.426,2	3.011,7	632,1
Sueldos	159,7	269,1	335,4	425,3	537,2	607,8	580,1	778,7	941,1	1.222,0	768,6	280,0	264,6	290,9	386,5	164,1	175,1	187,7	241,7	198,2	206,4	70,9
Compra bienes y servicios	235,4	459,3	582,7	619,2	669,8	782,5	1.048,3	1.038,7	4.549,9	3.066,1	4.462,1	715,8	694,2	553,4	1.102,8	1.103,7	1.084,1	1.050,3	1.224,0	1.327,1	1.777,5	211,4
Intereses:	11,9	20,5	19,6	8,5	6,5	5,3	4,8	19,8	15,9	22,0	14,4	5,6	6,1	6,7	3,6	4,0	5,1	2,2	3,1	3,6	7,6	0,4
Externos	11,9	14,2	16,9	6,0	4,1	4,1	1,1	18,3	13,4	14,2	5,1	4,8	4,4	4,0	1,0	2,6	1,8	0,4	0,3	1,6	7,6	0,0
Internos	0,0	6,3	2,7	2,5	2,4	1,2	3,7	1,5	2,6	7,8	9,3	0,8	1,7	2,7	2,6	1,4	3,3	1,8	2,8	2,0	-	0,4
Transferencias:	119,8	163,8	334,9	651,0	979,3	1.636,5	1.623,0	4.367,9	4.102,6	2.837,9	2.722,0	492,4	633,8	766,8	944,9	628,6	597,9	655,9	839,6	897,2	1.020,2	349,5
Al sector público	0,0	12,6	25,6	61,6	75,3	135,0	112,5	2.840,0	2.244,8	732,9	178,9	82,7	165,5	295,1	189,6	53,9	12,8	11,4	100,8	14,7	124,8	6,5
Al sector privado	119,8	151,2	309,2	589,4	904,0	1.501,5	1.510,5	1.527,9	1.857,8	2.105,0	2.543,1	409,6	468,3	471,7	755,3	574,6	585,1	644,5	738,8	882,5	895,4	343,0
Otros gastos corrientes	0,0	0,0	0,0	23,7	150,0	160,1	499,4	0,0	0,0	0,0	0,0	-	-	-	-	-	-	-	-	-	-	-
Gastos de Capital	287,2	390,1	737,0	585,2	675,6	709,1	740,1	1.140,5	1.384,9	1.463,7	1.766,9	325,6	370,9	361,4	405,7	266,7	424,4	522,0	553,7	406,6	469,2	185,2
Formación bruta de capital fijo	274,9	376,1	532,6	517,8	587,4	708,1	722,6	907,8	1.313,9	1.118,2	1.156,3	287,6	292,4	246,0	292,1	222,7	240,0	297,4	396,2	324,9	344,9	126,9
Concesión neta de préstamos	-9,7	-0,5	158,5	10,5	-18,0	-2,4	17,5	232,7	71,1	345,4	609,8	38,0	78,4	115,4	113,6	44,0	184,2	224,5	157,1	81,7	124,3	58,3
Otros	22,0	14,5	45,9	56,9	106,3	3,4	0,0	0,0	0,0	0,1	0,7	-	0,1	-	-	-	0,3	0,1	0,3	-	-	-
DÉFICIT(-) O SUPERÁVIT(+)	174,6	329,7	475,3	590,7	941,5	535,3	1500,3	927,2	777,2	589,1	221,8	-126,4	594,1	641,0	-519,7	221,5	332,2	-309,8	-22,1	482,8	38,5	323,5
Tipo de cambio IUS\$ = S/ (3)	24.875,5	25.000,0	-	-	-	-	-	-	-	-	-	-	-	-	-	-	-	-	-	-	-	-

(1) A partir del 2010 los datos correspondientes a este sector no son comparables porque no se incluyen las Entidades Autónomas. Debido al cambio en la organización Administrativa del Estado. (2) Los registros de gastos corresponden a valores devengados. (3) Corresponde al tipo de cambio promedio simple de venta del mercado de intervención. (p) Cifras provisionales.

FUENTE: Ministerio de Finanzas y Entidades del Sector Público.

2.2.3 OPERACIONES DE EMPRESAS PÚBLICAS NO FINANCIERAS (Base devengado) (1)

Millones de dólares

Transacciones \ Período	Años											Trimestres								Mes		
	2000	2001	2002	2003	2004	2005	2006	2007	2008	2009	2010	2009-I (3)	2009-II (3)	2009-III (3)	2009-IV (3)	2010-I (3)	2010-II (3)	2010-III (3)	2010-IV (3)	2011-I (3)	2011-II (3)	Jul.-11 (3)
Ingresos Operacionales	639,4	745,6	937,6	1.718,0	2.126,7	2.903,6	3.282,0	5.148,0	3.241,6	2.871,5	3.256,1	703,4	690,1	695,2	782,8	741,3	746,4	827,8	940,6	1.412,1	1.458,1	488,7
Egresos Operacionales	489,6	639,6	750,4	1.627,3	1.890,4	2.840,0	3.587,5	4.572,8	2.349,0	2.100,0	1.801,9	477,3	492,0	520,0	610,7	422,2	415,2	434,5	530,0	947,4	1.002,1	346,7
Sueldos	69,4	100,4	128,6	160,6	149,3	189,2	196,9	236,5	261,8	288,1	284,2	66,6	66,7	64,6	90,2	71,3	58,0	64,7	90,2	89,1	76,9	23,9
Aportes al IESS	8,8	8,7	13,7	15,6	13,5	14,9	15,6	29,1	32,7	42,2	41,1	9,9	9,7	9,5	13,1	10,4	10,2	10,0	10,6	14,4	18,2	3,8
Compra de bienes y servicios	411,5	530,5	608,1	1.451,1	1.727,6	2.635,9	3.375,0	4.307,3	2.054,5	1.769,7	1.476,6	400,8	415,6	445,9	507,4	340,5	347,0	359,7	429,3	843,9	907,0	319,0
	-	-	-	-	-	-	-	-	-	-	-	-	-	-	-	-	-	-	-	-	-	-
Déficit (-) o Superávit (+) Operacional	149,7	105,9	187,2	90,7	236,3	63,6	-305,5	575,2	892,7	771,5	1.454,2	226,1	198,1	175,2	172,1	319,1	331,2	393,3	410,5	464,7	456,0	142,0
Ingresos no Operacionales	57,4	46,6	77,2	176,3	128,5	230,2	751,2	240,6	782,0	987,8	388,6	164,9	262,7	229,3	330,9	90,5	23,0	144,4	130,8	213,0	169,5	39,5
Transferencias del sector público	2,1	3,9	30,3	92,1	87,7	187,4	560,2	139,4	552,2	750,0	317,8	29,8	226,6	198,6	295,1	67,5	4,1	130,2	116,0	138,5	69,6	11,0
Otros	55,3	42,7	46,9	84,2	40,8	42,8	191,0	101,3	229,8	237,8	70,8	135,1	36,1	30,7	35,8	23,0	18,8	14,2	14,8	74,5	100,0	28,4
	-	-	-	-	-	-	-	-	-	-	-	-	-	-	-	-	-	-	-	-	-	-
Egresos no Operacionales	81,1	109,1	119,2	84,7	108,0	101,5	146,9	172,9	254,5	260,7	275,1	53,1	50,5	64,5	92,6	69,1	65,3	68,6	72,1	8,9	4,5	1,1
Intereses:	31,2	38,1	27,4	14,2	20,8	26,8	36,9	15,2	32,5	54,9	56,3	6,0	6,8	18,2	23,9	17,7	15,8	11,6	11,3	8,9	4,5	1,1
Externos	29,2	37,2	26,8	14,2	20,8	26,8	36,9	15,2	32,5	54,9	56,3	6,0	6,8	18,2	23,9	17,7	15,8	11,6	11,3	8,9	4,5	1,1
Internos	1,9	0,9	0,6	0,0	0,0	0,0	0,0	0,0	0,0	0,0	0,0	0,0	0,0	0,0	0,0	0,0	0,0	0,0	0,0	0,0	0,0	0,0
Transferencias al sector público	9,3	4,8	2,1	2,3	1,5	4,0	2,1	2,0	113,0	2,1	1,5	0,1	0,6	0,6	0,8	-	-	0,7	0,8	0,0	-	-
Otros	40,6	66,2	89,6	68,2	85,7	70,6	107,8	155,7	109,0	203,7	217,3	47,0	43,1	45,7	67,9	51,4	49,6	56,3	60,0	-	-	-
Egresos de Capital	82,9	143,0	236,4	210,4	195,8	281,1	348,1	536,1	1.307,9	1.684,7	1.600,5	428,7	367,1	388,6	500,3	329,8	303,5	361,9	605,4	487,0	471,2	161,3
Déficit (-) o Superávit (+)	43,2	-99,6	-91,1	-28,1	61,1	-88,7	-49,2	106,8	112,3	-186,0	-32,8	-90,8	43,2	-48,6	-89,9	10,7	-14,6	107,3	-136,2	181,8	149,8	19,0
Tipo de cambio 1US\$ = S/ (2)	24.875,5	25.000,0	-	-	-	-	-	-	-	-	-	-	-	-	-	-	-	-	-	-	-	-

(1) Los registros de gastos corresponden a valores devengados. (2) Corresponde al tipo de cambio promedio simple de venta del mercado de intervención. (p) Cifras provisionales.

FUENTE: Ministerio de Finanzas y Entidades del Sector Público.

2.3 FINANCIAMIENTO DEL SECTOR PÚBLICO NO FINANCIERO

Millones de dólares

Transacciones \ Período	Años											Trimestres								Mes		
	2000	2001	2002	2003	2004	2005	2006	2007	2008	2009	2010	2009-I	2009-II	2009-III	2009-IV	2010-I	2010-II	2010-III	2010-IV	2011-I	2011-II	Jul-11
									(p)	(p)	(p)	(p)	(p)	(p)	(p)	(p)	(p)	(p)	(p)	(p)	(p)	(p)
Resultado bajo la línea SPNF	-237,1	-7,7	-199,6	-454,1	-683,4	-266,2	-1.363,4	-970,1	-299,6	2.231,9	936,9	813,3	-99,0	-76,3	1.593,9	-915,8	21,3	353,8	1.477,5	-427,9	-616,9	-319,6
Financiamiento Externo Neto	362,4	83,4	-167,0	-48,6	-510,2	0,7	-1.710,7	151,9	185,5	953,0	446,8	-47,4	-463,2	1.588,0	-124,4	87,2	-167,8	684,2	-156,8	1.085,0	-281,5	-105,8
1. Var. Deuda Externa (a+b-c+d+e)	385,1	107,7	-151,7	97,4	-480,0	-2,8	-712,0	359,2	-921,4	827,0	422,4	-71,9	-557,9	1.581,2	-124,4	71,4	-167,8	676,3	-157,6	1.085,0	-281,5	-105,8
a. Desembolsos	566,1	890,4	503,7	896,1	374,2	965,7	928,3	1.356,7	355,3	862,4	1.506,2	28,2	137,1	563,1	134,0	285,7	125,4	883,6	211,6	356,9	196,7	26,7
b. Capitalización de intereses	261,0	17,9	0,0	0,0	0,0	0,0	0,0	0,0	0,0	0,0	0,0	0,0	0,0	0,0	0,0	0,0	0,0	0,0	0,0	0,0	0,0	0,0
c. Amortizaciones	660,4	833,3	706,2	807,5	856,1	968,6	1.640,3	1.025,2	1.337,8	1.264,6	610,3	235,1	725,5	115,6	188,4	100,9	174,3	89,4	245,7	149,7	350,8	88,2
d. Atrasos	115,3	32,8	50,8	8,8	1,9	0,1	0,0	27,7	61,1	23,8	23,1	135,0	30,6	-140,4	-1,4	7,5	4,1	7,5	4,1	7,5	4,1	0,0
e. Venta anticipada de petróleo neto	103,2	0,0	0,0	0,0	0,0	0,0	0,0	0,0	0,0	803,4	-496,7	0,0	0,0	922,1	-118,7	-120,8	-123,0	-125,3	-127,6	870,4	-131,5	-44,3
f. Asignación DEGs										402,0	0,0			352,0	50,0	0,0	0,0	0,0	0,0	0,0	0,0	0,0
2. Variación de Activos (Fondos Petroleros)	-22,7	-24,2	-15,4	-146,1	-30,2	3,5	-998,7	-207,3	1.106,9	126,0	24,4	24,6	94,6	6,8	0,0	15,7	0,0	7,9	0,8	0,0	0,0	0,0
Financiamiento Interno	-599,5	-91,1	-32,5	-405,4	-173,2	-266,9	347,3	-1.122,0	-485,1	1.279,0	490,1	860,7	364,3	-1.664,3	1.718,3	-1.002,9	189,1	-330,4	1.634,3	-1.512,9	-335,4	-213,8
1. Var. Deuda Interna (a-b-c)	-32,0	-357,7	-289,6	-102,9	52,1	-43,1	-299,1	-146,4	-4,1	0,0	37,2	0,0	0,0	0,0	0,0	9,2	16,0	26,8	-14,8	-9,2	-33,2	74,8
a. Desembolsos	11,2	35,1	168,4	273,1	856,9	895,4	351,1	316,5	5,5	0,0	73,4	0,0	0,0	0,0	0,0	14,0	17,0	26,8	15,6	0,0	53,3	74,8
b. Amortizaciones	43,2	392,8	457,9	375,9	718,7	788,6	650,3	462,9	9,5	0,0	36,2	0,0	0,0	0,0	0,0	4,8	1,0	0,0	30,3	9,2	86,5	0,0
c. Recompras	0,0	0,0	0,0	0,0	86,1	149,9	0,0	0,0	0,0	0,0	0,0	0,0	0,0	0,0	0,0	0,0	0,0	0,0	0,0	0,0	0,0	0,0
2. Var. Depósitos del SPNF en el BCE (1)	-579,2	91,9	-25,6	-208,2	-271,4	-581,8	216,6	-1.326,9	-520,8	624,4	799,9	466,8	768,9	-1.897,3	1.286,0	-177,7	-42,2	-492,6	1.512,4	-1.039,8	-146,8	40,5
3. Var. Depósitos del SPNF en la IFIS	-97,0	-124,3	-45,5	-71,0	-128,2	-154,1	-275,0	33,6	-273,3	337,2	199,8	139,7	56,0	-98,8	243,2	31,4	47,6	80,2	40,5	14,3	38,6	-4,5
4. Var. Deuda Flotante + discrepancias	108,6	299,0	328,2	-23,4	174,3	512,1	704,9	317,7	313,0	-58,6	-793,8	257,5	-460,6	331,8	-187,2	-865,9	167,8	55,2	-150,8	-510,1	-258,7	-334,0
5. Transferencia utilidades BCE de periodos anteriores											376	0			376,0	0,0	0,0	0,0	0,0	0,0	0,0	0,0
6. Certificados de Tesorería											247								247,0	31,9	64,8	9,4
(porcentajes del PIB)																						
Resultado bajo la línea SPNF	-1,49	-0,04	-0,80	-1,59	-2,09	-0,72	-3,26	-2,12	-0,57	4,37	1,62	1,59	-0,19	-0,15	3,12	-1,58	0,04	0,61	2,55	-0,69	-1,06	-0,55
Financiamiento Externo Neto	2,27	0,39	-0,67	-0,17	-1,56	0,00	-4,10	0,33	0,35	1,86	0,77	-0,09	-0,91	3,11	-0,24	0,15	-0,29	1,18	-0,27	1,75	-0,49	-0,18
1. Var. Deuda Externa (a+b-c+d+e)	2,42	0,51	-0,61	0,34	-1,47	-0,01	-1,70	0,78	-1,75	1,62	0,73	-0,14	-1,09	3,09	-0,24	0,12	-0,29	1,17	-0,27	1,75	-0,49	-0,18
a. Desembolsos	3,55	4,19	2,02	3,13	1,15	2,60	2,22	2,96	0,68	1,69	2,60	0,06	0,27	1,10	0,26	0,49	0,22	1,52	0,36	0,58	0,34	0,05
b. Capitalización de intereses	1,64										0,00			0,00		0,00	0,00	0,00	0,00	0,00	0,00	0,00
c. Amortizaciones	4,14	3,92	2,84	2,82	2,62	2,60	3,93	2,24	2,54	2,47	1,05	0,46	1,42	0,23	0,37	0,17	0,30	0,15	0,42	0,24	0,61	0,15
d. Atrasos	0,72	0,15	0,20	0,03	0,01	0,00	0,00	0,06	0,12	0,05	0,04	0,26	0,06	-0,27	0,00	0,01	0,01	0,01	0,01	0,01	0,01	0,00
e. Venta anticipada de petróleo neto	0,65	0,00	0,00	0,00	0,00	0,00	0,00	0,00	0,00	1,57	-0,86	0,00	0,00	1,80	-0,23	-0,21	-0,21	-0,22	-0,22	1,40	-0,23	-0,08
f. Asignación DEGs										0,00	0,00			0,69	0,00	0,00	0,00	0,00	0,00	0,00	0,00	0,00
2. Variación de Activos (Fondos Petroleros)	-0,14	-0,11	-0,06	-0,51	-0,09	0,01	-2,39	-0,45	2,11	0,25	0,04	0,05	0,19	0,01	0,00	0,03	0,00	0,01	0,00	0,00	0,00	0,00
Financiamiento Interno	-3,76	-0,43	-0,13	-1,42	-0,53	-0,72	0,83	-2,45	-0,92	2,50	0,85	1,68	0,71	-3,26	3,36	-1,73	0,33	-0,57	2,82	-2,44	-0,58	-0,37
1. Var. Deuda Interna (a-b-c)	-0,20	-1,68	-1,16	-0,36	0,16	-0,12	-0,72	-0,32	-0,01	0,00	0,06	0,00	0,00	0,00	0,00	0,02	0,03	0,05	-0,03	-0,01	-0,06	0,13
a. Desembolsos	0,07	0,17	0,68	0,95	2,63	2,41	0,84	0,69	0,01	0,00	0,13	0,00	0,00	0,00	0,00	0,02	0,03	0,05	0,03	0,00	0,09	0,13
b. Amortizaciones	0,27	1,85	1,84	1,31	2,20	2,12	1,56	1,01	0,02	0,00	0,06	0,00	0,00	0,00	0,00	0,01	0,00	0,00	0,05	0,01	0,15	0,00
c. Recompras	0,00	0,00	0,00	0,00	0,26	0,40	0,00	0,00	0,00	0,00	0,00	0,00	0,00	0,00	0,00	0,00	0,00	0,00	0,00	0,00	0,00	0,00
2. Var. Depósitos del SPNF en el BCE (1)	-3,64	0,43	-0,10	-0,73	-0,83	-1,56	0,52	-2,90	-0,99	1,22	1,38	0,91	1,50	-3,71	2,52	-0,31	-0,07	-0,85	2,61	-1,68	-0,25	0,07
3. Var. Depósitos del SPNF en la IFIS	-0,61	-0,59	-0,18	-0,25	-0,39	-0,41	-0,66	0,07	-0,52	0,66	0,34	0,27	0,11	-0,19	0,48	0,05	0,08	0,14	0,07	0,02	0,07	-0,01
4. Var. Deuda Flotante + discrepancias	0,68	1,41	1,32	-0,08	0,53	1,38	1,69	0,69	0,60	-0,11	-1,37	0,50	-0,90	0,65	-0,37	-1,49	0,29	0,10	-0,26	-0,82	-0,45	-0,58
5. Transferencia utilidades BCE de periodos anteriores											0,74	0,00	0,00	0,00	0,74	0,00	0,00	0,00	0,00	0,00	0,00	0,00
6. Certificados de Tesorería											0,43	0,00	0,00	0,00	0,00	0,00	0,00	0,00	0,43	0,05	0,11	0,02
Tipo de cambio IUS\$ =S/ (2)	24.875,525.000,0	0,0	0,0	0,0	0,0	0,0	0,0	0,0	0,0	0,0	0,0	0,0	0,0	0,0	0,0	0,0	0,0	0,0	0,0	0,0	0,0	0,0

(1) Incluye Fondos Petroleros. (2) Corresponde al tipo de cambio promedio simple de venta del mercado de intervención. (3) Datos calculados con la previsión anual del PIB elaborada por el Banco Central del Ecuador.

FUENTE: Banco Central del Ecuador.

2.4 SITUACIÓN FINANCIERA DEL PRESUPUESTO DEL GOBIERNO CENTRAL (Base caja) (1)

Millones de dólares

Período	DÉFICIT (-) O SUPERÁVIT (+) GLOBAL CAJA	Ingresos corrientes y de capital	Egresos corrientes y de capital (2)	FINANCIAMIENTO DEL DÉFICIT (+) O DISPOSICIÓN DEL SUPERÁVIT (-) GLOBAL	Financiamiento externo neto	Financiamiento interno neto (3)	Variación de saldos de caja	Tipo de Cambio 1US\$=-S/(4)
	a=b-c	b	c	d=e+f+g=-a	e	f	g	
2000	-23,0	3.110,9	3.134,0	23,0	213,4	177,1	-367,5	24.875,5
2001 (5)	-676,7	3.822,8	4.499,5	676,7	42,5	72,3	561,9	
2002 (6)	141,9	4.495,6	4.353,7	-141,9	-120,9	52,2	-73,2	
2003 (7)	-321,0	4.761,8	5.082,8	321,0	233,5	258,1	-170,6	
2004 (8)	-24,6	5.460,0	5.484,6	24,6	-438,7	279,3	183,9	
2005 (9)	301,6	6.243,6	5.942,1	-301,6	-560,5	768,0	-509,1	
2006 (10)	317,6	7.017,4	6.699,9	-317,6	-740,4	-422,0	844,8	
2007 (11)	225,8	8.386,6	8.160,8	-225,8	255,2	-68,1	-462,7	
2008	-755,7	13.633,1	14.388,8	755,7	-638,4	405,1	989,0	
2009	-2.635,0	11.582,9	14.218,0	2.635,0	264,2	299,2	2.071,0	
2010	-1.687,1	14.063,2	15.750,3	1.687,1	433,4	1.822,7	-569,0	
Relación con el PIB								
2000	-0,1	19,5	19,7	0,1	1,3	1,1	-2,3	
2001 (5)	-3,2	18,0	21,2	3,2	0,2	0,3	2,6	
2002 (6)	0,6	18,1	17,5	-0,6	-0,5	0,2	-0,3	
2003 (7)	-1,1	16,6	17,7	1,1	0,8	0,9	-0,6	
2004 (8)	-0,1	16,7	16,8	0,1	-1,3	0,9	0,6	
2005 (9)	0,8	16,8	16,0	-0,8	-1,5	2,1	-1,4	
2006 (10)	0,8	16,8	16,0	-0,8	-1,8	-1,0	2,0	
2007 (11)	0,5	18,4	17,9	-0,6	0,6	-0,1	-1,0	
2008	-1,4	25,1	26,5	1,4	-1,2	0,7	1,8	
2009	-5,1	22,5	27,7	5,1	0,5	0,6	4,0	
2010	-2,9	24,3	27,2	2,9	0,7	3,1	-1,0	
2010								
Enero - julio (p)	1,3	8.053,1	8.051,8	-1,3	440,5	1.474,9	-1.916,7	
Enero	462,4	1.161,4	699,1	-462,3	-20,9	-15,8	-425,7	
Febrero	-130,6	886,6	1.017,1	130,6	-30,4	-1,0	161,9	
Marzo	191,5	1.310,2	1.118,7	-191,5	243,7	12,7	-448,0	
Abril	113,6	1.470,4	1.356,8	-113,6	3,4	-1,3	-115,8	
Mayo	-316,7	1.054,4	1.371,1	316,7	23,3	575,5	-282,0	
Junio	-298,1	936,2	1.234,4	298,1	201,3	54,6	42,3	
Julio	-20,7	1.233,9	1.254,6	20,7	20,1	850,1	-849,5	
Agosto	-352,9	1.076,2	1.429,1	352,9	-22,9	518,3	-142,5	
Septiembre	163,0	1.176,5	1.013,5	-163,0	8,2	-2,2	-168,9	
Octubre	-410,3	1.142,0	1.552,4	410,3	-20,5	-316,0	746,8	
Noviembre	-253,3	1.135,1	1.388,4	253,3	-6,2	175,9	83,6	
Diciembre	-834,8	1.480,3	2.315,1	834,8	34,3	-28,2	828,7	
2011								
Enero - julio (p)	218,6	9.852,7	9.634,0	-218,6	-69,8	-228,4	79,7	
Enero (12)	115,1	1.238,9	1.123,8	-115,1	42,6	-107,8	-49,9	
Febrero (12)	-106,5	1.116,8	1.223,3	106,5	79,2	-2,1	29,3	
Marzo (12)	-251,4	1.360,7	1.612,1	251,4	-3,1	-2,5	257,0	
Abril (12)	258,9	1.676,0	1.417,2	-258,9	-85,8	-69,4	-103,7	
Mayo (12)	-288,0	1.193,1	1.481,1	288,0	-63,4	-9,6	361,1	
Junio (12)	487,3	1.936,0	1.448,7	-487,3	19,3	-102,4	-404,3	
Julio (12)	3,2	1.331,0	1.327,9	-3,2	-58,6	65,4	-10,0	

(1) Los valores están presentados en US dólares. (2) Excluye el servicio de amortización de la deuda. (3) Incluye negociación de bonos, saldos netos de otras entidades y fondos, y reembolsos por créditos. (4) Hasta enero de 2000, los valores en US dólares presentados para cada uno de los años, se calcularon sobre la cotización promedio anual del mercado de intervención. (5) Se reprocessa en función de la Liquidación Definitiva de Ingresos y Egresos del Gobierno Central 2001, en conformidad al Acuerdo Ministerial 012 del 10 de enero de 2003. (6) Se reprocessa en función de la Liquidación Definitiva de Ingresos y Egresos del Gobierno Central 2002, en conformidad al Acuerdo Ministerial 332 del 31 de diciembre de 2003. (7) Se reprocessa en función de la Liquidación Definitiva de Ingresos y Egresos del Gobierno Central 2003, en conformidad al Acuerdo Ministerial 112 del 11 de mayo de 2004. (8) Se reprocessa en función de la Liquidación Definitiva de Ingresos y Egresos del Gobierno Central 2004, en conformidad al Acuerdo Ministerial 184 del 24 de agosto de 2005. (9) Se reprocessa en función de la Liquidación Definitiva de Ingresos y Egresos del Gobierno Central 2005, en conformidad al Acuerdo Ministerial 320 del 12 de septiembre de 2006. (10) Se reprocessa en función de la Liquidación Definitiva de Ingresos y Egresos del Gobierno Central 2006, en conformidad al Acuerdo Ministerial 207 del 29 de junio de 2007. (11) Se reprocessa en función de la Liquidación Definitiva de Ingresos y Egresos del Gobierno Central 2007, en conformidad al Acuerdo Ministerial 367 del 7 de noviembre de 2008. (12) A partir del 2011 los datos corresponden al Presupuesto General del Estado -PGE-, los mismos que no son comparables porque se incorporan los datos de las Entidades Autónomas. (p) Cifras provisionales.

FUENTE: Ministerio de Finanzas - Tesorería de la Nación.

2.4.1 DÉFICIT O SUPERÁVIT: GLOBAL, PRESUPUESTARIO Y PRIMARIO DEL PRESUPUESTO DEL GOBIERNO CENTRAL (Base caja) (1)

Millones de dólares

Período	DÉFICIT (-) O SUPERÁVIT (+) GLOBAL	Desembolsos internos y externos	Amortización interna y externa	DÉFICIT (-) O SUPERÁVIT (+) PRESUPUESTARIO	Gastos financieros (intereses)	DÉFICIT (-) O SUPERÁVIT (+) PRIMARIO	Tipo de Cambio 1US\$/S/(2)
	a	b	c	d=a+b-c	e	f=a+e	
2000	-23,0	1.290,7	900,5	367,2	779,6	756,6	24.875,5
2001 (3)	-676,7	1.103,8	989,1	-561,9	838,9	162,2	
2002 (4)	141,9	1.083,2	1.152,0	73,2	867,9	1.009,8	
2003 (5)	-321,0	1.596,6	1.104,9	170,6	845,8	524,8	
2004 (6)	-24,6	1.679,0	1.838,4	-183,9	814,0	789,4	
2005 (7)	301,6	2.180,1	1.972,6	509,1	855,0	1.156,5	
2006 (8)	317,6	1.755,5	2.917,8	-844,8	866,6	1.184,1	
2007 (9)	225,8	2.040,8	1.853,7	413,0	888,0	1.113,8	
2008	-755,7	1.941,9	2.175,1	-989,0	772,1	16,2	
2009	-2.635,0	1.376,0	812,5	-2.071,6	474,1	-2.160,9	
2010	-1.687,10	3.134,54	878,42	569,02	529,79	-1.157,31	
Relación con el PIB							
2000	-0,1	8,1	5,7	2,3	4,9	4,7	
2001 (3)	-3,2	5,2	4,7	-2,6	3,9	0,8	
2002 (4)	0,6	4,4	4,6	0,3	3,5	4,1	
2003 (5)	-1,1	5,6	3,9	0,6	3,0	1,8	
2004 (6)	-0,1	5,1	5,6	-0,6	2,5	2,4	
2005 (7)	0,8	5,9	5,3	1,4	2,3	3,1	
2006 (8)	0,8	4,2	7,0	-2,0	2,1	2,8	
2007 (9)	0,5	4,5	4,1	0,9	2,0	2,4	
2008	-1,4	3,6	4,0	-1,8	1,4	0,0	
2009	-5,1	2,7	1,6	-4,0	0,9	-4,2	
2010	-2,9	5,4	1,5	1,0	0,9	-2,0	
2010							
Enero - julio (p)	1,28	2.247,00	331,60	1.916,69	246,60	247,88	
Enero	462,35	1,20	37,90	425,66	11,61	473,96	
Febrero	-130,57	8,17	39,54	-161,94	37,26	-93,31	
Marzo	191,50	280,43	23,95	447,98	7,69	199,19	
Abril	113,63	59,28	57,14	115,77	72,59	186,22	
Mayo	-316,75	627,60	28,82	282,03	10,46	-306,29	
Junio	-298,14	360,35	104,53	-42,32	94,30	-203,84	
Julio	-20,74	909,97	39,72	849,51	12,70	-8,05	
Agosto	-352,90	526,55	31,16	142,49	34,51	-318,39	
Septiembre	162,96	45,37	39,41	168,93	19,75	182,71	
Octubre	-410,33	7,42	343,88	-746,78	69,67	-340,66	
Noviembre	-253,27	194,63	24,94	-83,59	59,68	-193,58	
Diciembre	-834,84	113,57	107,44	-828,71	99,57	-735,27	
2011							
Enero - julio (p)	218,63	619,96	918,24	-79,66	304,06	522,68	
Enero (10)	115,09	118,58	183,79	49,87	10,67	125,76	
Febrero (10)	-106,46	110,18	33,04	-29,33	48,18	-58,28	
Marzo (10)	-251,37	19,39	25,06	-257,04	16,59	-234,78	
Abril (10)	258,89	57,34	212,56	103,66	57,06	315,95	
Mayo (10)	-288,01	120,66	193,71	-361,05	70,19	-217,82	
Junio (10)	487,33	92,22	175,28	404,27	92,00	579,33	
Julio (10)	3,15	101,59	94,80	9,95	9,37	12,52	

(1) Los valores están presentados en US dólares. (2) Hasta enero de 2000, los valores en US dólares presentados para cada uno de los años, se calcularon sobre la cotización promedio anual del mercado de intervención. (3) Se reprocessa en función de la Liquidación Definitiva de Ingresos y Egresos del Gobierno Central 2001, en conformidad al Acuerdo Ministerial 012 del 10 de enero de 2003. (4) Se reprocessa en función de la Liquidación Definitiva de Ingresos y Egresos del Gobierno Central 2002, en conformidad al Acuerdo Ministerial 332 del 31 de diciembre de 2003. (5) Se reprocessa en función de la Liquidación Definitiva de Ingresos y Egresos del Gobierno Central 2003, en conformidad al Acuerdo Ministerial 112 del 11 de mayo de 2004. (6) Se reprocessa en función de la Liquidación Definitiva de Ingresos y Egresos del Gobierno Central 2004, en conformidad al Acuerdo Ministerial 184 del 24 de agosto de 2005. (7) Se reprocessa en función de la Liquidación Definitiva de Ingresos y Egresos del Gobierno Central 2005, en conformidad al Acuerdo Ministerial 320 del 12 de septiembre de 2006. (8) Se reprocessa en función de la Liquidación Definitiva de Ingresos y Egresos del Gobierno Central 2006, en conformidad al Acuerdo Ministerial 207 del 29 de junio de 2007. (9) Se reprocessa en función de la Liquidación Definitiva de Ingresos y Egresos del Gobierno Central 2007, en conformidad al Acuerdo Ministerial 367 del 7 de noviembre de 2008. (10) A partir del 2011 los datos corresponden al Presupuesto General del Estado -PGE-, los mismos que no son comparables porque se incorporan los datos de las Entidades Autónomas. (p) Cifras provisionales.

FUENTE: Ministerio de Finanzas - Tesorería de la Nación.

2.4.2 INGRESOS CORRIENTES Y DE CAPITAL DEL PRESUPUESTO DEL GOBIERNO CENTRAL (Base caja) (1)

Millones de dólares

Período	TOTAL INGRESOS	PETROLEROS	NO PETROLEROS					Tpo de Cambio 1US\$=S/(4)		
			Total	A las importaciones	A la renta (2)	Al valor agregado	A los consumos especiales		Otros (3)	
	a=b+c	b	c=d+e+f+g+h	d	e	f	g	h		
2000	3.110,8	1.248,8	1.862,0	215,1	445,1	820,1	74,5	307,3	24.875,5	
2001 (5)	3.822,8	1.256,0	2.566,7	354,4	434,3	1.283,9	137,2	357,0		
2002 (6)	4.495,6	1.324,0	3.171,6	421,7	435,2	1.497,0	151,3	666,4		
2003 (7)	4.761,8	1.555,4	3.206,4	382,8	516,2	1.579,6	148,3	579,5		
2004 (8)	5.460,0	1.319,4	4.140,6	448,7	605,6	1.717,0	193,3	1.176,1		
2005 (9)	6.243,6	1.574,0	4.669,7	542,2	768,9	1.966,5	229,6	1.162,5		
2006 (10)	7.017,4	1.519,2	5.498,2	626,3	941,5	2.237,3	237,5	1.455,5		
2007 (11)	8.386,6	1.104,1	7.282,5	678,3	1.108,8	2.471,9	256,5	2.767,0		
2008	13.633,1	4.400,8	9.232,4	789,3	2.338,6	2.824,9	473,6	2.805,9		
2009	11.582,9	2.298,2	9.284,7	923,4	2.517,5	3.018,5	448,1	2.377,2		
2010	14.063,2	3.917,3	10.145,9	1.152,5	2.353,1	3.552,8	530,3	2.557,2		
Relación con el PIB										
2000	19,5	7,8	11,7	1,3	2,8	5,1	0,5	1,9		
2001 (5)	18,0	5,9	12,1	1,7	2,0	6,0	0,6	1,7		
2002 (6)	18,1	5,3	12,7	1,7	1,7	6,0	0,6	2,7		
2003 (7)	16,6	5,4	11,2	1,3	1,8	5,5	0,5	2,0		
2004 (8)	16,7	4,0	12,7	1,4	1,9	5,3	0,6	3,6		
2005 (9)	16,8	4,2	12,6	1,5	2,1	5,3	0,6	3,1		
2006 (10)	16,8	3,6	13,2	1,5	2,3	5,4	0,6	3,5		
2007 (11)	18,4	2,4	16,0	1,5	2,4	5,4	0,6	6,1		
2008	25,9	8,4	17,6	1,5	4,4	5,4	0,9	5,3		
2009	22,5	4,5	18,1	1,8	4,9	5,9	0,9	4,6		
2010	24,3	6,8	17,5	2,0	4,1	6,1	0,9	4,4		
2010	Enero - julio (p)	8.053,1	2.089,5	5.963,6	656,4	1.517,3	2.116,0	296,1	1.377,8	
	Enero	1.161,4	346,3	815,2	74,1	204,2	379,5	44,4	112,9	
	Febrero	886,6	175,7	710,9	77,2	96,5	246,8	33,8	256,6	
	Marzo	1.310,2	338,6	971,5	111,9	174,6	337,7	38,9	308,5	
	Abril	1.470,4	352,7	1.117,7	93,4	516,1	283,1	42,0	183,2	
	Mayo	1.054,4	300,2	754,2	104,3	142,0	301,6	45,9	160,4	
	Junio	936,2	185,7	750,6	101,2	123,0	309,5	46,8	170,1	
	Julio	1.233,9	390,3	843,6	94,4	260,9	257,7	44,3	186,3	
	Agosto	1.076,2	338,5	737,7	98,2	136,6	258,4	42,0	202,4	
	Septiembre	1.176,5	325,3	851,2	97,5	252,3	277,3	42,6	181,5	
	Octubre	1.142,0	372,3	769,8	90,3	157,0	296,9	45,6	180,1	
	Noviembre	1.135,1	340,0	795,1	105,1	142,9	285,1	51,4	210,7	
	Diciembre	1.480,3	451,7	1.028,5	105,1	146,9	319,2	52,6	404,6	
2011	Enero - julio (p)	9.852,7	3.370,4	6.482,2	625,0	1.988,5	2.131,4	345,8	1.391,6	
	Enero (12)	1.238,9	345,7	893,2	86,6	241,8	333,6	54,7	176,4	
	Febrero (12)	1.116,8	355,0	761,8	75,9	134,2	260,8	44,9	246,1	
	Marzo (12)	1.360,7	487,9	872,9	87,3	304,4	272,0	40,3	168,9	
	Abril (12)	1.676,0	437,6	1.238,4	79,2	652,2	292,8	48,1	166,1	
	Mayo (12)	1.193,1	307,2	886,0	107,6	212,1	347,5	53,1	165,7	
	Junio (12)	1.936,0	987,4	948,6	99,5	197,7	311,0	49,5	290,8	
	Julio (12)	1.331,0	449,7	881,4	88,9	246,1	313,7	55,2	177,6	

(1) Los valores están presentados en US dólares. (2) A partir de enero de 2003 los valores correspondientes al Impuesto a la Circulación de Capitales están sumados al Impuesto a la Renta. El Impuesto a la Circulación de Capitales se deroga en el art. 214 de la Ley de Promoción de Inversión y participación ciudadana (Trole II), entrando en vigencia el 1 de enero de 2001. (3) Contiene transferencias, ingresos provenientes de entidades y organismos, venta de activos, tasas y contribuciones, utilidad en venta de bonos e ingresos por fondos petroleros. (4) Hasta enero de 2000, los valores en US dólares presentados para cada uno de los años, se calcularon sobre la cotización promedio anual del mercado de intervención. (5) Se reprocessa en función de la Liquidación Definitiva de Ingresos y Egresos del Gobierno Central 2001, en conformidad al Acuerdo Ministerial 012 del 10 de enero de 2003. (6) Se reprocessa en función de la Liquidación Definitiva de Ingresos y Egresos del Gobierno Central 2002, en conformidad al Acuerdo Ministerial 332 del 31 de diciembre de 2003. (7) Se reprocessa en función de la Liquidación Definitiva de Ingresos y Egresos del Gobierno Central 2003, en conformidad al Acuerdo Ministerial 112 del 11 de mayo de 2004. (8) Se reprocessa en función de la Liquidación Definitiva de Ingresos y Egresos del Gobierno Central 2004, en conformidad al Acuerdo Ministerial 184 del 24 de agosto de 2005. (9) Se reprocessa en función de la Liquidación Definitiva de Ingresos y Egresos del Gobierno Central 2005, en conformidad al Acuerdo Ministerial 320 del 12 de septiembre de 2006. (10) Se reprocessa en función de la Liquidación Definitiva de Ingresos y Egresos del Gobierno Central 2006, en conformidad al Acuerdo Ministerial 207 del 29 de junio de 2007. (11) Se reprocessa en función de la Liquidación Definitiva de Ingresos y Egresos del Gobierno Central 2007, en conformidad al Acuerdo Ministerial 367 del 7 de noviembre de 2008. (12) A partir del 2011 los datos corresponden al Presupuesto General del Estado -PGE-, los mismos que no son comparables porque se incorporan los datos de las Entidades Autónomas. (p) Cifras provisionales.

FUENTE: Ministerio de Finanzas - Tesorería de la Nación.

2.4.3 EGRESOS DEL PRESUPUESTO DEL GOBIERNO CENTRAL (Base caja) (1)

Millones de dólares

Período	TOTAL		SECTORES											Tipo de Cambio 1US\$=S/(2)
	Excluye amortización	Incluye amortización e intereses	Servicios generales	Educación y cultura	Salud y desarrollo comunal	Desarrollo agropecuario	Transportes y comunicaciones	Otros	Servicio de la deuda					
									TOTAL	Intereses		Amortización		
	Externa	Interna	Externa	Interna										
a=b-l-m	b=c+d+e+f+g+h+i	c	d	e	f	g	h	i=j+k+l+m	j	k	l	m		
2000	3.134,1	4.034,7	1.113,3	416,4	146,9	153,5	221,3	303,1	1.680,3	587,9	191,8	485,0	415,6	24.875,5
2001 (3)	4.499,5	5.488,5	2.240,3	492,8	188,6	244,1	196,3	298,4	1.827,9	703,6	135,2	562,2	426,9	
2002 (4)	4.353,7	5.505,7	2.000,1	694,3	259,0	137,1	217,7	177,5	2.019,9	573,9	294,0	561,1	590,9	
2003 (5)	5.082,8	6.187,7	2.614,9	675,7	309,9	151,2	271,0	214,3	1.950,7	584,6	261,2	545,9	559,0	
2004 (6)	5.484,6	7.323,0	2.781,4	858,3	371,3	112,3	342,6	204,6	2.652,4	580,8	233,2	759,2	1.079,1	
2005 (7)	5.942,1	7.914,7	2.808,4	946,0	422,9	164,7	345,9	399,1	2.827,6	612,4	242,6	883,4	1.089,2	
2006 (8)	6.699,9	9.617,6	3.336,1	1.088,5	504,5	119,5	360,5	424,3	3.784,4	631,6	235,0	1.548,4	1.369,4	
2007 (9)	8.160,8	10.015,1	3.943,9	1.383,6	606,4	123,6	426,2	789,0	2.742,3	706,2	181,8	972,0	882,3	
2008	14.388,9	16.564,0	6.916,7	2.509,4	1.190,1	245,3	1.088,4	1.666,4	2.947,2	627,4	144,7	889,6	1.285,5	
2009	14.218,0	15.030,5	6.981,5	2.533,0	1.201,2	247,6	1.098,5	1.682,0	1.286,7	293,7	180,4	516,1	296,5	
2010	15.750,3	16.628,8	7.731,6	2.805,1	1.330,3	274,2	1.216,6	1.862,7	1.408,2	305,6	224,2	442,2	436,2	
Relación con el PIB														
2000	19,7	25,3	7,0	2,6	0,9	1,0	1,4	1,9	10,5	3,7	1,2	3,0	2,6	
2001 (3)	21,2	25,8	10,5	2,3	0,9	1,1	0,9	1,4	8,6	3,3	0,6	2,6	2,0	
2002 (4)	17,5	22,1	8,0	2,8	1,0	0,6	0,9	0,7	8,1	2,3	1,2	2,3	2,4	
2003 (5)	17,7	21,6	9,1	2,4	1,1	0,5	0,9	0,7	6,8	2,0	0,9	1,9	2,0	
2004 (6)	16,8	22,4	8,5	2,6	1,1	0,3	1,0	0,6	8,1	1,8	0,7	2,3	3,3	
2005 (7)	16,0	21,3	7,6	2,5	1,1	0,4	0,9	1,1	7,6	1,6	0,7	2,4	2,9	
2006 (8)	16,0	23,0	8,0	2,6	1,2	0,3	0,9	1,0	9,1	1,5	0,6	3,7	3,3	
2007 (9)	17,9	22,0	8,7	3,0	1,3	0,3	0,9	1,7	6,0	1,6	0,4	2,1	1,9	
2008	26,5	30,6	12,8	4,6	2,2	0,5	2,0	3,1	5,4	1,2	0,3	1,6	2,4	
2009	27,7	29,3	13,6	4,9	2,3	0,5	2,1	3,3	2,5	0,6	0,4	1,0	0,6	
2010	27,2	28,7	13,3	4,8	2,3	0,5	2,1	3,2	2,4	0,5	0,4	0,8	0,8	
2010	Enero - julio (p)	8.051,8	8.383,4	3.964,9	1.438,5	682,2	140,6	623,9	955,2	578,2	155,3	91,3	258,8	72,8
	Enero	699,1	737,0	349,2	126,7	60,1	12,4	54,9	84,1	49,5	9,8	1,8	21,8	16,1
	Febrero	1.017,1	1.056,7	497,8	180,6	85,6	17,7	78,3	119,9	76,8	19,4	17,9	37,8	1,8
	Marzo	1.118,7	1.142,6	564,3	204,8	97,1	20,0	88,8	136,0	31,6	6,7	1,0	21,8	2,1
	Abril	1.356,8	1.413,9	652,3	236,7	112,2	23,1	102,6	157,2	129,7	28,9	43,7	55,3	1,9
	Mayo	1.371,1	1.400,0	691,2	250,8	118,9	24,5	108,8	166,5	39,3	9,6	0,9	25,8	3,0
	Junio	1.234,4	1.338,9	579,1	210,1	99,6	20,5	91,1	139,5	198,8	69,4	24,9	73,1	31,4
	Julio	1.254,6	1.294,3	630,9	228,9	108,5	22,4	99,3	152,0	52,4	11,5	1,2	23,2	16,5
	Agosto	1.429,1	1.460,3	708,4	257,0	121,9	25,1	111,5	170,7	65,7	16,4	18,1	28,7	2,4
	Septiembre	1.013,5	1.052,9	504,8	183,2	86,9	17,9	79,4	121,6	59,2	18,2	1,6	36,7	2,7
	Octubre	1.552,4	1.896,2	753,2	273,3	129,6	26,7	118,5	413,5	27,5	42,1	21,8	322,1	3,3
	Noviembre	1.388,4	1.413,3	675,0	244,9	116,1	23,9	106,2	162,6	84,6	17,6	42,1	21,7	3,2
	Diciembre	2.315,1	2.422,5	1.125,4	408,3	193,6	39,9	177,1	271,1	207,0	70,6	29,0	74,5	32,9
2011	Enero - julio (p)	9.634,0	10.552,3	4.739,4	1.719,5	815,5	168,1	745,7	1.141,8	1.222,3	179,3	124,7	528,4	389,8
	Enero (10)	1.123,8	1.307,6	565,4	205,1	97,3	20,1	89,0	136,2	194,5	9,2	1,5	76,0	107,8
	Febrero (10)	1.223,3	1.256,4	596,9	216,6	102,7	21,2	93,9	143,8	81,2	30,1	18,1	30,8	2,3
	Marzo (10)	1.612,1	1.637,1	810,5	294,0	139,5	28,7	127,5	195,3	41,6	15,2	1,4	22,5	2,5
	Abril (10)	1.417,2	1.629,7	690,9	250,7	118,9	24,5	108,7	166,4	269,6	23,8	33,2	143,1	69,4
	Mayo (10)	1.481,1	1.674,8	716,7	260,0	123,3	25,4	112,8	172,7	263,9	27,5	42,7	99,0	94,7
	Junio (10)	1.448,7	1.623,9	689,1	250,0	118,6	24,4	108,4	166,0	267,3	65,2	26,8	71,7	103,6
	Julio (10)	1.327,9	1.422,7	669,8	243,0	115,2	23,8	105,4	161,4	104,2	8,3	1,0	85,3	9,5

(1) Los valores están presentados en US dólares. La distribución sectorial del gasto, excepto el servicio de la deuda, ha sido estimada. (2) Hasta enero de 2000, los valores en US dólares presentados para cada uno de los años, se calcularon sobre la cotización promedio anual del mercado de intervención. (3) Se reprocessa en función de la Liquidación Definitiva de Ingresos y Egresos del Gobierno Central 2001, en conformidad al Acuerdo Ministerial 012 del 10 de enero de 2003. (4) Se reprocessa en función de la Liquidación Definitiva de Ingresos y Egresos del Gobierno Central 2002, en conformidad al Acuerdo Ministerial 332 del 31 de diciembre de 2003. (5) Se reprocessa en función de la Liquidación Definitiva de Ingresos y Egresos del Gobierno Central 2003, en conformidad al Acuerdo Ministerial 112 del 11 de mayo de 2004. (6) Se reprocessa en función de la Liquidación Definitiva de Ingresos y Egresos del Gobierno Central 2004, en conformidad al Acuerdo Ministerial 184 del 24 de agosto de 2005. (7) Se reprocessa en función de la Liquidación Definitiva de Ingresos y Egresos del Gobierno Central 2005, en conformidad al Acuerdo Ministerial 320 del 12 de septiembre de 2006. (8) Se reprocessa en función de la Liquidación Definitiva de Ingresos y Egresos del Gobierno Central 2006, en conformidad al Acuerdo Ministerial 207 del 29 de junio de 2007. (9) Se reprocessa en función de la Liquidación Definitiva de Ingresos y Egresos del Gobierno Central 2007, en conformidad al Acuerdo Ministerial 367 del 7 de noviembre de 2008. (10) A partir del 2011 los datos corresponden al Presupuesto General del Estado -PGE-, los mismos que no son comparables porque se incorporan los datos de las Entidades Autónomas. (p) Cifras provisionales.

FUENTE: Ministerio de Finanzas - Tesorería de la Nación.

2.5 ESTADO Y MOVIMIENTO DE LA DEUDA PÚBLICA INTERNA DEL GOBIERNO CENTRAL

Millones de dólares

Período	ESTADO DE LA DEUDA PÚBLICA INTERNA				MOVIMIENTO DE LA DEUDA PÚBLICA INTERNA		
	Total	Bonos del Estado (1)	Certificados de Tesorería	BCE, IESS, BdE (2)	Desembolsos	Amortización (3)	Intereses
	Saldos al final del período				Movimientos del período		
	a=b+c+d	b	c	d			
2006	3.277,64	2.824,55	292,66	160,43	2.668,11	3.076,84	220,23
2007	3.240,08	3.086,53	0,05	153,50	1.679,41	1.717,18	179,09
2008	3.645,42	3.559,42	0,16	85,84	1.690,69	1.285,36	144,04
2009	2.842,24	2.729,01	0,00	113,28	595,70	1.398,67	180,21
2010	4.664,99	3.698,16	0,00	966,87	2.258,96	436,21	224,20
Relación con el PIB							
2006	7,85	6,76	0,70	0,38	6,39	7,37	0,53
2007	7,08	6,74	0,00	0,34	3,67	3,75	0,39
2008	6,72	6,57	0,00	0,16	3,12	2,37	0,27
2009	5,46	5,25	0,00	0,22	1,15	2,69	0,35
2010	8,18	6,49	0,00	1,70	3,96	0,77	0,39
2010							
Enero - septiembre	4.833,22	3.865,68	0,00	967,58	2.068,87	77,90	110,95
Enero	2.826,49	2.714,72	0,00	111,82	0,35	16,1	1,78
Febrero	2.825,52	2.714,72	0,00	110,84	0,81	1,8	17,85
Marzo	2.838,25	2.728,64	0,00	109,65	14,88	2,1	0,98
Abril	2.836,98	2.728,64	0,00	108,38	0,62	1,9	43,67
Mayo	3.412,46	3.305,56	0,00	106,94	578,46	3,0	0,88
Junio	3.467,02	3.359,30	0,00	107,77	85,96	31,4	24,94
Julio	4.317,17	3.345,58	0,00	971,63	866,67	16,5	1,22
Agosto	4.835,44	3.865,34	0,00	970,14	520,67	2,4	18,09
Septiembre	4.833,22	3.865,68	0,00	967,58	0,46	2,7	1,55
Octubre	4.517,26	3.546,04	0,00	971,26	6,16	322,1	42,13
Noviembre	4.693,16	3.724,07	0,00	969,14	179,15	3,2	42,11
Diciembre	4.664,99	3.698,16	0,00	966,87	4,77	32,9	29,02
2011							
Enero - septiembre	4.482,47	3.627,83	0,00	854,68	211,96	394,56	140,58
Enero	4.557,29	3.689,02	0,00	868,30	0,00	107,8	1,45
Febrero	4.555,22	3.689,02	0,00	866,23	0,19	2,3	17,80
Marzo	4.552,69	3.689,00	0,00	863,74	0,01	2,5	0,92
Abril	4.483,26	3.621,85	0,00	861,45	0,00	69,4	32,84
Mayo	4.473,65	3.614,74	0,00	858,95	85,09	94,7	42,17
Junio	4.371,27	3.514,68	0,00	856,63	1,24	103,6	25,18
Julio	4.436,62	3.582,36	0,00	854,30	74,83	9,5	0,87
Agosto	4.476,77	3.619,79	0,00	857,02	42,47	2,3	17,93
Septiembre	4.482,47	3.627,83	0,00	854,68	8,14	2,4	1,41

(1) Se incluye los saldos de Bonos del Estado, AGD, FILANBANCO y CFN. (2) Consolidación de deudas del Gobierno con el Banco Central del Ecuador, IESS y Banco del Estado. (3) Incluye en amortización las recompras de Bonos del Estado en FILANBANCO, AGD y CFN.

FUENTE: Ministerio de Finanzas.

COMERCIO EXTERIOR

EXPORTACIONES, IMPORTACIONES Y TÉRMINOS DE INTERCAMBIO
Millones de Dólares FOB

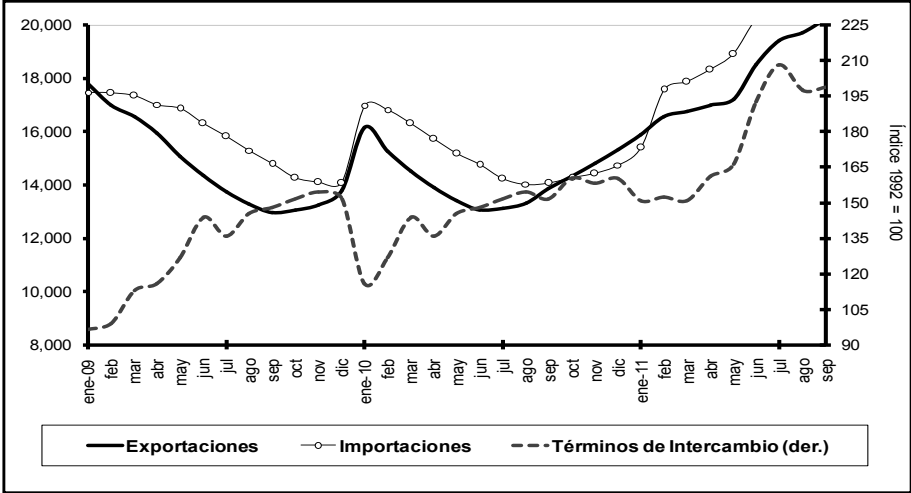

EXPORTACIONES POR GRUPO DE PRODUCTOS
Millones de Dólares FOB

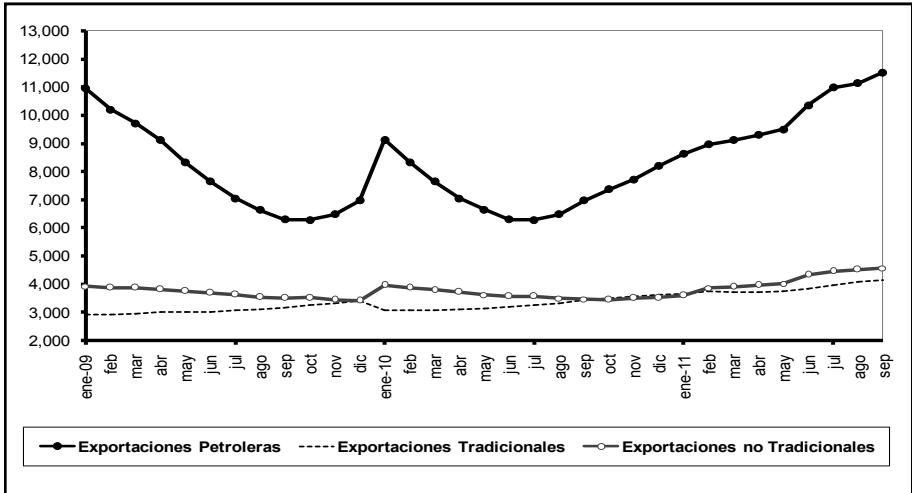

IMPORTACIONES POR USO O DESTINO ECONÓMICO
Millones de Dólares FOB

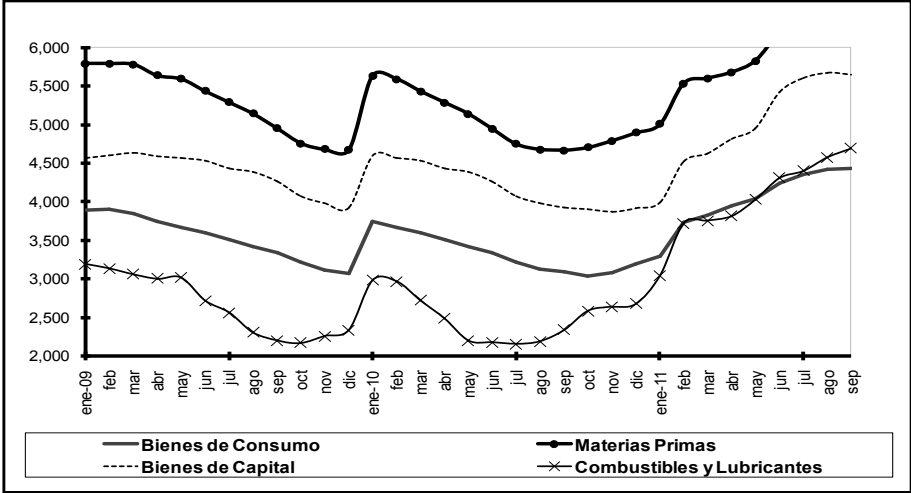

EXPORTACIONES POR ÁREA ECONÓMICA SEPTIEMBRE 2011
Porcentaje

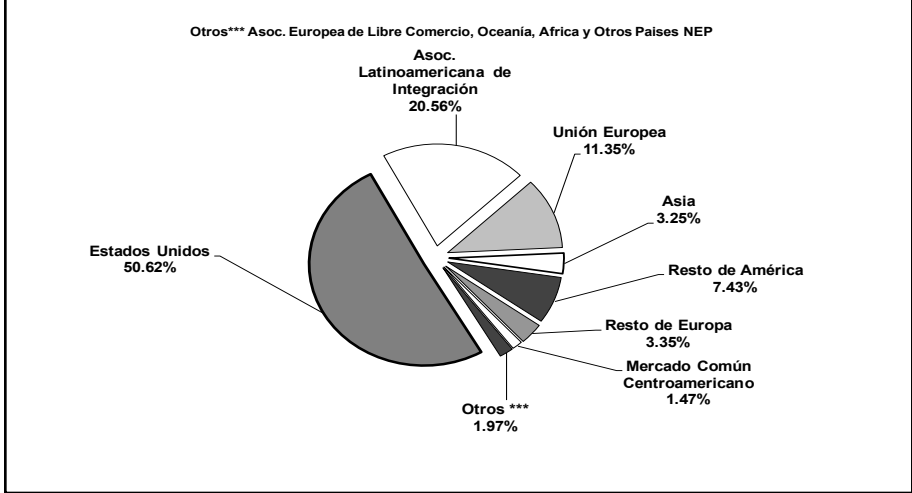

SECTOR EXTERNO

BALANZA COMERCIAL Millones de Dólares

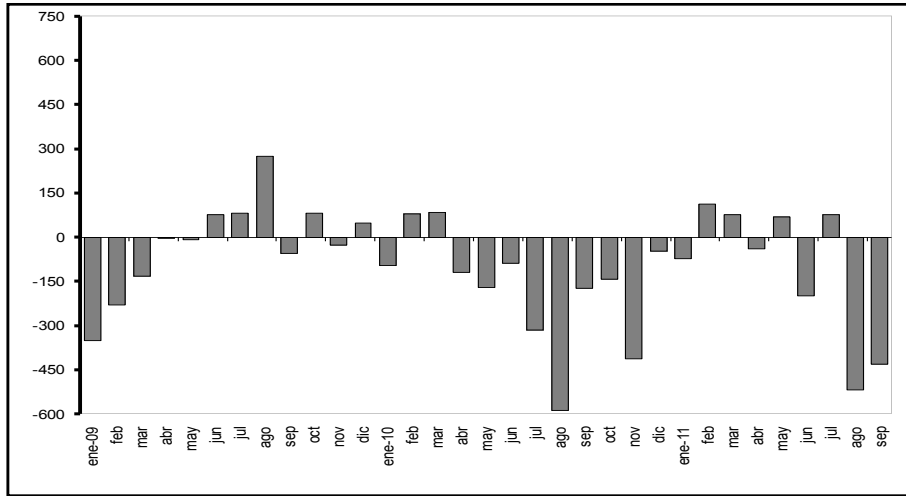

DEUDA EXTERNA Millones de Dólares

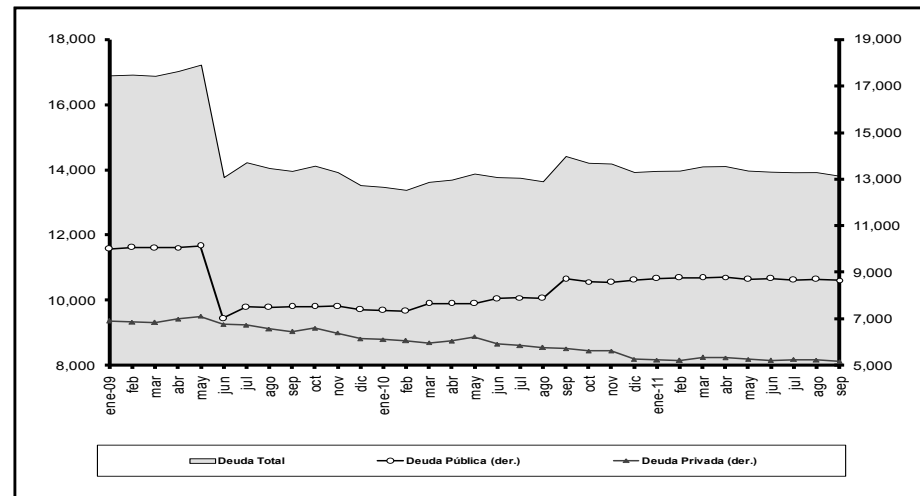

INDICE DEL TIPO DE CAMBIO EFECTIVO REAL (Base 1994 = 100)

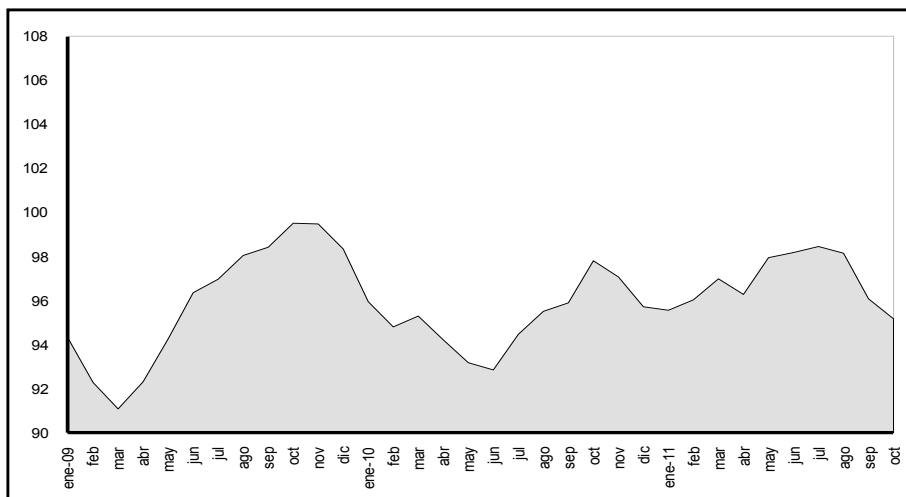

INDICE DEL TIPO DE CAMBIO REAL BILATERAL (Base 1994 = 100)

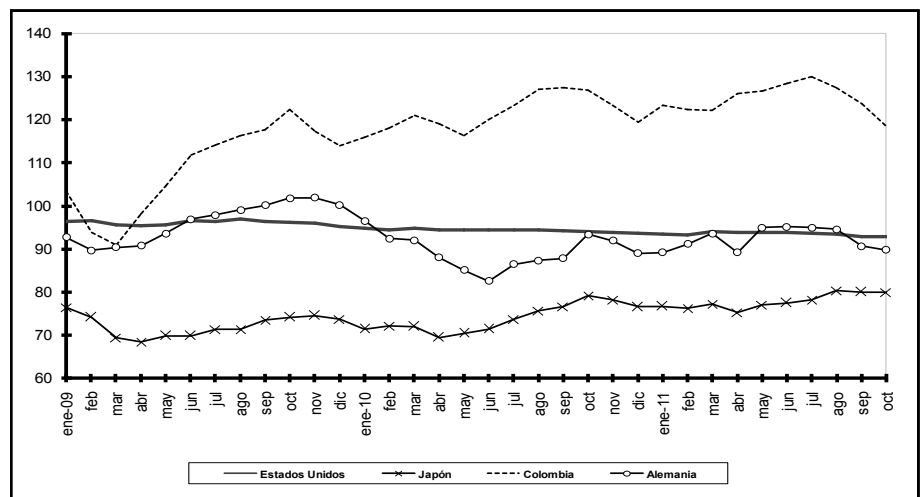

3.1.1 EXPORTACIONES POR PRODUCTO PRINCIPAL (1)

Miles de dólares FOB

Período	TOTAL EXPORTACIONES	TOTAL PRIMARIOS	PRIMARIOS										
			Petróleo crudo	Banano y plátano (2)	Café	Camarón	Cacao	Abacá	Madera	Atún (3)	Pescado	Flores naturales	Otros
2006	12.728.243	9.829.484	6.934.010	1.213.489	31.725	588.160	143.288	7.921	64.805	66.286	61.729	435.842	282.228
2007	14.321.316	10.637.660	7.428.356	1.302.549	25.799	612.887	197.283	9.192	92.994	73.007	95.989	469.424	330.180
2008	18.818.327	14.334.775	10.567.947	1.640.528	22.798	712.724	216.481	14.928	113.942	72.151	120.300	557.560	295.415
2009	13.863.058	10.525.452	6.284.131	1.995.654	46.744	664.419	342.633	12.888	99.473	88.917	144.685	546.701	299.207
2010	17.489.928	13.520.561	8.951.941	2.032.769	55.911	849.674	349.920	13.126	131.476	94.932	142.473	607.765	290.574
2009													
Enero - septiembre	9.776.603	7.299.056	4.251.176	1.453.305	32.122	487.914	203.695	9.258	70.850	62.510	113.643	413.420	201.165
Octubre	1.369.490	1.045.068	651.838	174.583	6.099	62.104	42.816	1.533	9.995	5.417	9.566	45.984	35.134
Noviembre	1.249.448	984.093	604.398	169.573	5.095	56.819	45.727	1.092	8.302	8.629	11.543	43.960	28.955
Diciembre	1.467.518	1.197.235	776.720	198.194	3.428	57.583	50.395	1.005	10.326	12.362	9.934	43.337	33.953
2010													
Enero - septiembre	12.660.826	9.809.040	6.438.745	1.546.920	36.533	605.148	240.678	9.760	94.423	78.206	105.332	451.709	201.587
Enero	1.334.449	1.092.357	692.358	197.844	1.916	46.918	48.249	1.300	6.867	11.108	10.879	57.333	17.584
Febrero	1.286.133	1.005.611	592.318	192.072	2.401	51.567	38.110	1.301	9.596	10.430	13.221	75.829	18.764
Marzo	1.514.773	1.235.839	826.288	204.966	1.116	60.975	36.099	924	9.612	11.097	13.837	48.965	21.961
Abril	1.576.830	1.253.365	862.276	186.109	1.270	63.169	25.636	570	10.207	7.882	13.576	53.573	29.097
Mayo	1.360.063	1.006.311	616.218	182.449	1.064	83.688	18.234	1.394	11.471	7.083	10.757	50.043	23.911
Junio	1.469.970	1.128.591	789.499	138.191	2.233	82.564	19.100	1.178	10.160	8.823	10.026	40.688	26.129
Julio	1.397.919	1.016.637	668.913	151.220	5.011	79.355	22.140	1.113	12.961	8.763	11.940	37.120	18.101
Agosto	1.328.431	996.051	653.822	152.565	10.896	67.384	16.967	1.208	11.937	7.786	11.255	41.236	20.995
Septiembre	1.392.258	1.074.279	737.054	141.504	10.626	69.530	16.142	772	11.611	5.233	9.839	46.922	25.045
Octubre	1.613.437	1.241.740	837.063	162.616	5.802	82.651	31.757	1.343	13.701	3.931	11.028	61.130	30.718
Noviembre	1.489.382	1.136.432	759.227	141.869	6.640	85.845	38.075	1.045	10.833	6.049	14.234	45.884	26.731
Diciembre	1.726.283	1.333.348	916.907	181.363	6.937	76.029	39.410	977	12.519	6.746	11.880	49.042	31.538
2011													
Enero - septiembre (6)	15.958.830	12.226.925	8.184.707	1.675.202	83.041	856.377	295.757	9.002	114.413	63.353	151.220	498.945	294.907
Enero	1.567.808	1.232.375	789.567	214.052	7.755	74.818	24.338	903	11.143	8.852	14.865	60.209	25.873
Febrero	1.630.735	1.298.374	833.004	197.052	7.467	83.047	26.767	1.193	10.848	7.658	14.136	91.092	26.110
Marzo	1.965.299	1.533.526	1.049.741	205.211	3.449	106.176	47.018	654	12.001	8.558	23.103	50.390	27.227
Abril	1.821.701	1.413.167	926.399	205.142	2.293	105.927	35.067	1.117	15.116	6.087	17.404	58.396	40.220
Mayo	2.011.104	1.592.864	1.121.355	199.353	4.564	97.033	35.651	982	12.384	7.854	15.802	54.890	42.994
Junio	1.783.559	1.372.846	925.884	205.368	8.959	98.168	21.952	1.030	13.666	6.462	17.638	46.078	27.640
Julio	1.918.996	1.431.846	989.295	166.431	19.852	109.315	28.373	1.006	15.592	7.128	17.542	43.915	33.397
Agosto	1.611.639	1.170.220	762.855	133.285	13.910	92.985	41.028	1.095	11.889	7.515	17.605	48.231	39.823
Septiembre	1.647.989	1.181.705	786.608	149.308	14.792	88.907	35.563	1.022	11.774	3.239	13.125	45.745	31.622

... / ...

3.1.1 EXPORTACIONES POR PRODUCTO PRINCIPAL (1) (Cont.)

Miles de dólares FOB

Período	TOTAL INDUS- TRIALIZA- DOS	INDUSTRIALIZADOS									
		Derivados de petróleo (4)	Café elaborado	Elaborados de cacao	Harina de pescado	Otros elabora- dos productos del mar	Químicos y fármacos	Manufacturas de metales (5)	Sombreros	Manufacturas de textiles	Otros
2006	2.898.759	610.500	67.698	27.799	39.943	575.068	129.081	592.720	4.861	73.593	777.495
2007	3.683.656	900.210	97.502	42.079	61.059	686.369	115.844	686.410	4.637	83.702	1.005.844
2008	4.483.552	1.152.642	107.339	73.778	65.952	926.586	122.083	749.400	5.291	135.105	1.145.377
2009	3.337.606	680.507	92.972	60.001	74.626	650.106	118.691	532.750	7.002	162.984	957.969
2010	3.969.367	721.287	105.034	74.993	97.161	622.507	190.229	707.644	10.204	191.046	1.249.262
2009											
Enero - septiembre	2.477.546	508.244	62.837	39.673	58.246	494.106	92.106	375.562	4.932	128.937	712.902
Octubre	324.423	66.401	11.709	7.474	6.206	66.503	9.177	59.560	811	15.728	80.854
Noviembre	265.355	54.662	8.687	5.774	4.717	43.823	9.318	42.093	702	9.138	86.441
Diciembre	270.282	51.200	9.738	7.080	5.456	45.674	8.090	55.535	557	9.180	77.772
2010											
Enero - septiembre	2.851.786	465.310	76.609	53.784	79.441	458.491	144.156	491.720	7.364	143.178	931.734
Enero	242.092	51.004	7.493	5.364	6.084	48.196	7.999	37.782	786	8.642	68.742
Febrero	280.522	52.355	8.163	6.818	8.402	62.165	12.413	41.273	702	12.389	75.841
Marzo	278.934	27.178	8.396	8.202	8.562	46.670	12.179	49.489	866	14.015	103.376
Abril	323.465	59.761	9.103	6.624	11.422	53.362	10.789	45.483	818	19.892	106.212
Mayo	353.752	37.805	11.212	6.239	7.890	51.919	30.584	44.469	1.139	24.025	138.470
Junio	341.379	66.577	7.006	4.196	10.496	52.973	13.274	51.851	777	21.683	112.545
Julio	381.282	72.244	9.636	5.705	9.802	47.172	21.826	75.859	554	17.769	120.716
Agosto	332.380	63.028	7.314	5.372	9.115	46.607	15.324	63.077	848	13.354	108.343
Septiembre	317.980	35.357	8.287	5.264	7.668	49.425	19.769	82.438	873	11.409	97.489
Octubre	371.696	76.308	9.990	7.298	5.534	57.319	15.000	63.383	923	16.717	119.224
Noviembre	352.950	93.094	8.940	5.761	6.119	39.219	15.479	79.434	817	12.795	91.292
Diciembre	392.935	86.574	9.495	8.150	6.068	67.478	15.594	73.106	1.100	18.357	107.012
2011											
Enero - septiembre (6)	3.731.905	886.320	97.572	81.787	94.967	664.114	146.387	486.145	11.572	141.092	1.121.948
Enero	335.433	71.928	7.878	6.801	14.763	57.236	13.661	40.445	1.277	16.011	105.433
Febrero	332.361	65.850	9.720	8.560	18.068	64.185	8.717	42.425	1.123	9.853	103.860
Marzo	431.773	115.280	8.516	8.259	19.939	55.648	18.912	48.174	1.349	18.999	136.697
Abril	408.534	83.237	11.673	9.531	9.312	76.357	11.927	61.804	1.523	19.136	124.033
Mayo	418.240	73.282	10.528	8.746	7.177	78.861	17.732	78.418	1.136	26.497	115.863
Junio	410.713	81.078	10.858	8.590	7.430	74.237	21.161	51.276	1.318	11.127	143.637
Julio	487.150	139.708	13.809	10.083	8.470	99.229	14.071	52.130	1.210	12.250	136.189
Agosto	441.418	125.742	9.705	8.412	4.457	77.036	18.185	56.618	1.106	14.665	125.490
Septiembre	466.283	130.216	14.885	12.804	5.350	81.324	22.020	54.856	1.529	12.554	130.745

(1) Las cifras hasta el año 2008 son definitivas, desde 2009 son provisionales; su reproceso se realiza conforme a la recepción de documentos fuente de las operaciones de comercio exterior. (2) Se basan en las cifras de la Empresa Manifiestos y Banco Central del Ecuador. (3) Incluye atún entero, filetes de atún y demás filetes. (4) Incluye exportaciones del sector privado de combustibles, lubricantes y otros derivados del petróleo. (5) Incluye exportaciones de vehículos. (6) Incluye estimaciones por subregistro de documentos.

FUENTE: Documento Aduanero Único de exportación (DAU).

3.1.2 EXPORTACIONES POR GRUPOS DE PRODUCTOS (1)

Miles de dólares FOB

Período	TOTAL EXPORTA- CIONES	PETROLERAS			NO PETROLERAS							
		Total	Petróleo crudo	Derivados (2)	Total	Tradicionales					No tradi- cionales	
						Total	Banano y plátano (3)	Café y elaborados	Camarón	Cacao y elaborados		Atún y pescado (4)
a=b+e	b=c+d	c	d	e=f+l	f=g+h+i+j+k	g	h	i	j	k	l	
2006	12.728.243	7.544.510	6.934.010	610.500	5.183.733	2.200.175	1.213.489	99.423	588.160	171.088	128.015	2.983.557
2007	14.321.315	8.328.566	7.428.356	900.210	5.992.750	2.447.094	1.302.549	123.300	612.887	239.361	168.996	3.545.656
2008	18.818.327	11.720.589	10.567.947	1.152.642	7.097.738	2.966.100	1.640.528	130.137	712.724	290.259	192.451	4.131.638
2009	13.863.058	6.964.638	6.284.131	680.507	6.898.419	3.436.025	1.995.654	139.716	664.419	402.634	233.602	3.462.395
2010	17.489.927	9.673.228	8.951.941	721.287	7.816.700	3.705.706	2.032.769	160.946	849.674	424.912	237.405	4.110.994
2009												
Enero - septiembre	9.776.603	4.759.420	4.251.176	508.244	5.017.183	2.455.698	1.453.305	94.959	487.914	243.368	176.152	2.561.485
Octubre	1.369.490	718.239	651.838	66.401	651.251	319.767	174.583	17.808	62.104	50.290	14.982	331.484
Noviembre	1.249.448	659.060	604.398	54.662	590.388	311.847	169.573	13.783	56.819	51.501	20.172	278.541
Diciembre	1.467.518	827.920	776.720	51.200	639.598	348.713	198.194	13.166	57.583	57.475	22.296	290.885
2010												
Enero - septiembre	12.660.826	6.904.055	6.438.745	465.310	5.756.771	2.743.210	1.546.920	113.142	605.148	294.462	183.537	3.013.562
Enero	1.334.449	743.362	692.358	51.004	591.087	329.771	197.844	9.409	46.918	53.613	21.987	261.316
Febrero	1.286.133	644.674	592.318	52.355	641.460	322.784	192.072	10.564	51.567	44.929	23.651	318.676
Marzo	1.514.773	853.466	826.288	27.178	661.307	344.688	204.966	9.512	60.975	44.300	24.935	316.619
Abril	1.576.830	922.037	862.276	59.761	654.793	313.367	186.109	10.372	63.169	32.259	21.458	341.425
Mayo	1.360.062	654.023	616.218	37.805	706.039	320.726	182.449	12.276	83.688	24.473	17.840	385.314
Junio	1.469.970	856.076	789.499	66.577	613.894	272.140	138.191	9.240	82.564	23.297	18.849	341.754
Julio	1.397.919	741.157	668.913	72.244	656.763	293.771	151.220	14.647	79.355	27.846	20.704	362.992
Agosto	1.328.431	716.849	653.822	63.028	611.582	279.538	152.565	18.210	67.384	22.339	19.041	332.044
Septiembre	1.392.258	772.411	737.054	35.357	619.848	266.425	141.504	18.913	69.530	21.406	15.073	353.422
Octubre	1.613.437	913.371	837.063	76.308	700.065	315.073	162.616	15.792	82.651	39.055	14.959	384.992
Noviembre	1.489.382	852.320	759.227	93.094	637.061	307.414	141.869	15.580	85.845	43.836	20.284	329.648
Diciembre	1.726.283	1.003.481	916.907	86.574	722.802	340.009	181.363	16.432	76.029	47.560	18.626	382.792
2011												
Enero - septiembre (5)	15.958.829	9.071.028	8.184.707	886.320	6.887.802	3.304.309	1.675.202	180.614	856.377	377.543	214.573	3.583.492
Enero	1.567.808	861.495	789.567	71.928	706.313	359.360	214.052	15.633	74.818	31.139	23.717	346.953
Febrero	1.630.735	898.853	833.004	65.850	731.882	354.408	197.052	17.188	83.047	35.327	21.794	377.474
Marzo	1.965.299	1.165.020	1.049.741	115.280	800.279	410.289	205.211	11.964	106.176	55.276	31.661	389.990
Abril	1.821.701	1.009.636	926.399	83.237	812.065	393.123	205.142	13.965	105.927	44.598	23.491	418.942
Mayo	2.011.104	1.194.637	1.121.355	73.282	816.467	379.532	199.353	15.093	97.033	44.397	23.657	436.934
Junio	1.783.559	1.006.963	925.884	81.078	776.596	377.996	205.368	19.817	98.168	30.543	24.100	398.600
Julio	1.918.996	1.129.003	989.295	139.708	789.994	372.533	166.431	33.662	109.315	38.456	24.670	417.460
Agosto	1.611.639	888.597	762.855	125.742	723.041	324.444	133.285	23.615	92.985	49.440	25.120	398.597
Septiembre	1.647.989	916.824	786.608	130.216	731.165	332.624	149.308	29.677	88.907	48.368	16.364	398.541

(1) Las cifras hasta el año 2008 son definitivas, desde 2009 son provisionales; su reproceso se realiza conforme a la recepción de documentos fuente de las operaciones de comercio exterior. (2) Incluye exportaciones del sector privado de combustibles, lubricantes y otros derivados del petróleo. (3) Se basan en las cifras de la Empresa Manifestos y Banco Central del Ecuador. (4) Incluye atún entero, filetes de atún y demás filetes. (5) Incluye estimaciones por subregistro de documentos.

FUENTE: Documento Aduanero Único de exportación (DAU).

3.1.2a EXPORTACIONES POR GRUPOS DE PRODUCTOS (1)

Tasas de variación anual

Período	TOTAL EXPORTA- CIONES	PETROLERAS			NO PETROLERAS							
		Total	Petróleo Crudo	Derivados (2)	Total	Tradicionales					No tradi- cionales	
						Total	Banano y plátano (3)	Café y ela- borados	Camarón	Cacao y elaborados		Atún y pes- cado (4)
2006	26,02	28,53	28,48	29,07	22,54	14,28	11,90	7,78	28,55	-2,86	11,34	29,44
2007	12,52	10,39	7,13	47,45	15,61	11,22	7,34	24,02	4,20	39,91	32,01	18,84
2008	31,40	40,73	42,26	28,04	18,44	21,21	25,95	5,54	16,29	21,26	13,88	16,53
2009	-26,33	-40,58	-40,54	-40,96	-2,81	15,84	21,65	7,36	-6,78	38,72	21,38	-16,20
2010	26,16	38,89	42,45	5,99	13,31	7,85	1,86	15,20	27,88	5,53	1,63	18,73
2009												
Enero - septiembre	-37,04	-53,25	-53,76	-48,50	-6,17	10,25	18,45	3,55	-11,30	16,24	18,04	-17,90
Octubre	4,49	-1,93	-1,80	-3,18	12,63	28,60	36,32	15,78	-0,14	76,88	2,84	0,58
Noviembre	17,64	43,89	50,56	-3,40	-2,26	25,87	19,38	25,67	4,26	84,30	63,89	-21,82
Diciembre	59,80	136,41	150,92	25,93	12,58	43,89	38,18	8,91	25,26	134,37	36,47	-10,71
2010												
Enero - septiembre	29,50	45,06	51,46	-8,45	14,74	11,71	6,44	19,15	24,03	20,99	4,19	17,65
Enero	52,74	120,18	139,78	4,37	10,26	30,42	27,11	87,57	8,34	99,25	0,04	-7,74
Febrero	60,61	120,04	134,93	28,15	26,32	24,87	26,67	29,20	2,39	64,73	12,35	27,82
Marzo	52,42	123,84	137,52	-18,61	7,96	13,58	9,98	12,70	4,58	55,20	14,30	2,44
Abril	54,87	89,51	102,66	-2,11	23,17	12,42	9,88	47,63	9,44	21,68	18,49	35,02
Mayo	22,15	17,25	22,20	-29,37	27,07	14,83	2,39	22,99	50,98	25,52	10,05	39,44
Junio	25,93	35,24	38,52	5,61	14,89	11,64	2,15	-10,90	50,30	10,57	-14,80	17,61
Julio	12,97	15,64	17,31	2,19	10,10	5,11	-5,43	2,07	22,90	20,21	18,24	14,49
Agosto	-2,27	-10,30	-9,51	-17,83	9,21	0,14	0,18	10,48	19,43	-32,35	-9,01	18,21
Septiembre	14,81	22,58	29,31	-41,18	6,40	-4,99	-14,05	25,11	48,34	-42,73	-8,25	16,97
Octubre	17,81	27,17	28,42	14,92	7,50	-1,47	-6,85	-11,32	33,09	-22,34	-0,16	16,14
Noviembre	19,20	29,32	25,62	70,31	7,91	-1,42	-16,34	13,04	51,09	-14,88	0,55	18,35
Diciembre	17,63	21,21	18,05	69,09	13,01	-2,50	-8,49	24,81	32,03	-17,25	-16,46	31,60
2011												
Enero - septiembre (5)	26,05	31,39	27,12	90,48	19,65	20,45	8,29	59,63	41,52	28,21	16,91	18,91
Enero	17,49	15,89	14,04	41,02	19,49	8,97	8,19	66,16	59,47	-41,92	7,87	32,77
Febrero	26,79	39,43	40,63	25,77	14,10	9,80	2,59	62,70	61,05	-21,37	-7,85	18,45
Marzo	29,74	36,50	27,04	324,17	21,01	19,03	0,12	25,78	74,13	24,78	26,97	23,17
Abril	15,53	9,50	7,44	39,28	24,02	25,45	10,23	34,64	67,69	38,25	9,47	22,70
Mayo	47,87	82,66	81,97	93,84	15,64	18,34	9,27	22,95	15,95	81,41	32,60	13,40
Junio	21,33	17,63	17,27	21,78	26,50	38,90	48,61	114,48	18,90	31,10	27,86	16,63
Julio	37,28	52,33	47,90	93,38	20,29	26,81	10,06	129,82	37,76	38,10	19,16	15,01
Agosto	21,32	23,96	16,68	99,50	18,22	16,06	-12,64	29,68	37,99	121,32	31,92	20,04
Septiembre	18,37	18,70	6,72	268,29	17,96	24,85	5,52	56,91	27,87	125,95	8,57	12,77

(1) Las cifras hasta el año 2008 son definitivas, desde 2009 son provisionales; su reproceso se realiza conforme a la recepción de documentos fuente de las operaciones de comercio exterior. (2) Incluye exportaciones del sector privado de combustibles, lubricantes y otros derivados del petróleo. (3) Se basan en las cifras de la Empresa Manifiestos y Banco Central del Ecuador. (4) Incluye atún entero, filetes de atún y demás filetes. (5) Incluye estimaciones por subregistro de documentos.

FUENTE: Documento Aduanero Único de exportación (DAU).

3.1.3 EXPORTACIONES NO TRADICIONALES (1)

Miles de dólares FOB

Período	TOTAL NO TRADICIONALES	PRIMARIOS NO TRADICIONALES							
		Total Primarios	Flores naturales	Abacá	Madera	Productos mineros	Fruta	Tabaco en rama	Otros primarios
2006	2.983.557	790.796	435.842	7.921	64.805	36.166	65.889	26.104	154.070
2007	3.545.656	901.790	469.424	9.192	92.994	69.942	66.250	30.642	163.346
2008	4.131.637	981.844	557.560	14.928	113.942	98.089	57.800	29.803	109.723
2009	3.462.395	958.268	546.701	12.888	99.473	62.714	73.612	38.429	124.452
2010	4.110.994	1.042.941	607.765	13.126	131.476	89.139	66.070	37.142	98.222
2009									
Enero - septiembre	2.561.485	694.693	413.420	9.258	70.850	45.959	39.092	30.590	85.524
Octubre	331.484	92.646	45.984	1.533	9.995	6.153	9.712	2.604	16.664
Noviembre	278.541	82.309	43.960	1.092	8.302	5.472	13.679	2.155	7.649
Diciembre	290.885	88.620	43.337	1.005	10.326	5.129	11.129	3.080	14.615
2010									
Enero - septiembre	3.013.562	757.479	451.709	9.760	94.423	65.134	35.736	28.695	72.023
Enero	261.316	83.085	57.333	1.300	6.867	4.871	4.692	1.290	6.731
Febrero	318.676	105.491	75.829	1.301	9.596	3.097	4.340	3.803	7.524
Marzo	316.619	81.462	48.965	924	9.612	6.358	5.149	2.647	7.807
Abril	341.425	93.447	53.573	570	10.207	7.049	4.003	7.090	10.955
Mayo	385.314	86.818	50.043	1.394	11.471	7.616	3.463	6.876	5.955
Junio	341.754	78.155	40.688	1.178	10.160	7.085	2.988	2.111	13.944
Julio	362.992	69.295	37.120	1.113	12.961	7.085	3.597	1.366	6.054
Agosto	332.044	75.377	41.236	1.208	11.937	10.347	3.683	1.265	5.700
Septiembre	353.422	84.351	46.922	772	11.611	11.625	3.820	2.248	7.352
Octubre	384.992	106.892	61.130	1.343	13.701	9.263	8.147	1.900	11.408
Noviembre	329.648	84.493	45.884	1.045	10.833	3.955	11.898	2.502	8.376
Diciembre	382.792	94.077	49.042	977	12.519	10.788	10.290	4.045	6.415
2011									
Enero - septiembre (3)	3.583.490	917.267	498.945	9.002	114.413	117.887	41.419	33.460	102.141
Enero	346.953	98.127	60.209	903	11.143	10.751	6.363	2.505	6.254
Febrero	377.474	129.243	91.092	1.193	10.848	11.723	4.319	3.765	6.303
Marzo	389.990	90.272	50.390	654	12.001	12.684	3.740	2.121	8.682
Abril	418.942	114.849	58.396	1.117	15.116	18.378	4.463	5.149	12.230
Mayo	436.934	111.250	54.890	982	12.384	8.859	3.878	3.668	26.589
Junio	398.600	88.414	46.078	1.030	13.666	14.044	3.926	3.794	5.876
Julio	417.460	93.910	43.915	1.006	15.592	14.210	4.728	4.885	9.574
Agosto	398.597	101.038	48.231	1.095	11.889	13.806	5.087	4.358	16.573
Septiembre	398.539	90.163	45.745	1.022	11.774	13.432	4.914	3.215	10.062

... / ...

3.1.3 EXPORTACIONES NO TRADICIONALES (1) (Cont.)

Miles de dólares FOB

Período	INDUSTRIALIZADOS NO TRADICIONALES															
	Total industrializados	Jugos y conservas de frutas	Harina de pescado	Enlatados de pescado	Otros elaborados del mar	Químicos y fármacos	Vehículos (2)	Otras Manufacturas de metales	Prendas de vestir de fibras textiles	Otras Manufacturas de textiles	Manuf. de cuero, plástico y caucho	Maderas terciadas y prensadas	Extractos y aceites vegetales	Elaborados de banana	Manufactura de papel y cartón	Otros industrializados
2006	2.192.761	132.383	39.943	567.566	7.501	129.081	343.288	249.433	22.207	51.385	116.352	47.602	79.122	34.409	39.283	333.205
2007	2.643.866	150.126	61.059	670.558	15.811	115.844	382.795	303.615	30.796	52.906	154.308	56.165	158.403	41.740	46.299	403.439
2008	3.149.793	166.732	65.952	906.633	19.953	122.083	411.392	338.008	29.167	105.938	158.596	50.787	254.163	32.109	49.456	438.824
2009	2.504.126	180.575	74.626	632.774	17.331	118.691	256.344	276.406	21.508	141.476	128.331	43.180	210.728	36.364	34.790	331.002
2010	3.068.053	197.231	97.161	603.739	18.769	190.229	374.891	332.753	22.019	169.027	159.116	48.565	196.893	38.048	47.076	572.536
2009																
Enero - septiembre	1.866.792	135.274	58.246	481.749	12.358	92.106	182.796	192.765	15.138	113.800	101.955	31.135	163.966	27.305	22.891	235.308
Octubre	238.839	17.311	6.206	65.211	1.291	9.177	25.572	33.987	2.109	13.620	9.535	4.081	9.446	3.176	2.897	35.218
Noviembre	196.232	15.183	4.717	41.932	1.891	9.318	21.131	20.962	1.993	7.146	8.035	3.810	22.891	2.680	3.867	30.677
Diciembre	202.264	12.806	5.456	43.882	1.791	8.090	26.844	28.691	2.269	6.911	8.807	4.154	14.425	3.203	5.134	29.800
2010																
Enero - septiembre	2.256.083	148.407	79.441	442.067	16.423	144.156	247.267	244.453	16.152	127.025	113.431	36.450	148.876	29.587	32.382	429.963
Enero	178.231	13.620	6.084	47.063	1.133	7.999	18.128	19.654	844	7.798	8.900	3.456	9.768	3.141	3.595	27.050
Febrero	213.185	12.469	8.402	59.351	2.814	12.413	18.826	22.446	1.267	11.121	10.796	3.857	16.497	3.007	3.190	26.727
Marzo	235.158	17.207	8.562	44.053	2.617	12.179	24.018	25.471	1.694	12.322	14.190	4.342	13.424	3.342	3.489	48.248
Abril	247.978	14.735	11.422	51.203	2.160	10.789	17.279	28.204	1.452	18.440	12.769	4.380	14.615	3.093	4.944	52.493
Mayo	298.496	18.244	7.890	50.332	1.587	30.584	16.723	27.746	1.702	22.323	14.439	3.720	27.854	3.784	4.023	67.545
Junio	263.599	13.984	10.496	51.354	1.620	13.274	17.631	34.220	1.726	19.958	12.403	3.817	16.389	3.383	2.452	60.893
Julio	293.698	19.378	9.802	44.799	2.372	21.826	46.537	29.322	2.918	14.851	16.324	4.740	23.235	4.018	2.932	50.643
Agosto	256.667	18.787	9.115	45.774	834	15.324	36.618	26.458	2.103	11.251	11.998	3.948	16.466	2.997	4.432	50.562
Septiembre	269.071	19.983	7.668	48.138	1.287	19.769	51.506	30.931	2.448	8.961	11.612	4.190	10.629	2.821	3.325	45.802
Octubre	278.100	18.629	5.534	56.748	571	15.000	33.748	29.635	2.249	14.468	16.182	4.508	12.551	3.428	4.162	60.688
Noviembre	245.155	14.391	6.119	38.449	770	15.479	49.064	30.370	1.649	11.146	12.396	3.438	16.991	2.485	5.562	36.846
Diciembre	288.715	15.804	6.068	66.475	1.004	15.594	44.812	28.294	1.969	16.388	17.107	4.169	18.475	2.547	4.970	45.039
2011																
Enero - septiembre(3)	2.666.223	136.443	94.967	647.370	16.744	146.387	262.325	223.821	19.914	121.179	154.833	37.348	298.206	50.663	41.775	414.249
Enero	248.825	16.837	14.763	55.776	1.460	13.661	23.148	17.297	1.526	14.484	11.676	2.186	33.320	41	4.180	38.469
Febrero	248.231	16.850	18.068	62.073	2.113	8.717	19.988	22.437	1.506	8.347	16.080	3.235	24.413	88	4.708	39.610
Marzo	299.719	13.603	19.939	53.789	1.859	18.912	20.629	27.545	1.944	17.055	19.133	4.061	45.005	6.338	4.875	45.033
Abril	304.093	17.682	9.312	74.822	1.535	11.927	35.878	25.927	2.182	16.953	18.091	4.022	29.533	8.328	4.749	43.150
Mayo	325.684	13.251	7.177	77.171	1.690	17.732	52.623	25.795	2.477	24.020	15.001	3.700	29.373	7.563	4.474	43.638
Junio	310.186	13.254	7.430	71.691	2.545	21.161	28.647	22.628	1.988	9.139	18.462	3.628	51.169	6.738	4.771	46.933
Julio	323.550	18.232	8.470	97.275	1.954	14.071	25.688	26.442	3.269	8.982	18.819	4.692	34.086	7.487	4.647	49.436
Agosto	297.559	13.532	4.457	75.200	1.836	18.185	28.910	27.708	2.714	11.951	20.460	7.805	21.850	6.549	4.120	52.279
Septiembre	308.376	13.201	5.350	79.572	1.752	22.020	26.813	28.043	2.306	10.248	17.111	4.019	29.458	7.531	5.251	55.701

(1) Las cifras hasta el año 2008 son definitivas, desde 2009 son provisionales; su reproceso se realiza conforme a la recepción de documentos fuente de las operaciones de comercio exterior. (2) Incluye exportaciones de vehículos. (3) Incluye estimaciones por subregistro de documentos.

FUENTE: Documento Aduanero Único de exportación (DAU).

3.1.4 EXPORTACIONES FOB E IMPORTACIONES CIF ANUALES POR CONTINENTE, ÁREA ECONÓMICA Y PAÍS (1)

Millones de dólares

	EXPORTACIONES FOB								IMPORTACIONES CIF (2)							
	2003	2004	2005	2006	2007	2008	2009	2010	2003	2004	2005	2006	2007	2008	2009	2010
TOTAL GENERAL	6.222,7	7.752,9	10.100,0	12.728,2	14.321,2	18.818,3	13.863,1	17.489,9	6.702,7	8.226,3	10.286,8	12.113,6	13.893,4	18.851,9	15.089,9	20.590,9
AMÉRICA	4.403,3	6.015,8	8.247,9	10.363,8	11.518,5	15.296,1	10.641,5	13.282,0	4.743,2	5.898,8	6.853,7	8.136,5	9.305,4	12.333,9	10.063,3	14.124,5
ESTADOS UNIDOS (3)	2.530,9	3.298,2	5.050,1	6.825,2	6.169,4	8.435,4	4.625,9	6.077,5	1.433,6	1.690,9	2.031,9	2.738,8	2.868,6	3.748,2	3.962,4	5.736,4
MERCADO COMUN CENTROAMERICANO	226,0	146,7	325,9	342,0	531,0	778,0	513,4	452,5	39,1	36,5	100,7	58,9	37,0	53,4	40,8	102,2
ASOC. LATINOAMERICANA DE INTEGRACIÓN	1.265,7	1.354,4	2.041,3	2.776,9	3.731,7	5.049,8	3.322,4	4.261,7	2.699,1	3.546,8	4.047,0	4.549,0	5.479,8	7.694,0	5.260,8	6.423,0
Argentina	35,4	34,6	42,9	44,2	76,4	94,5	99,7	114,3	175,1	247,4	345,9	415,7	439,9	601,2	495,3	584,9
Brasil	20,6	74,8	91,2	26,5	41,0	46,0	40,0	51,4	367,3	479,3	685,2	884,0	743,3	894,3	673,5	853,8
Chile	75,7	125,8	305,2	554,4	664,5	1.509,4	900,0	846,6	356,0	412,9	409,9	490,5	510,2	582,6	498,8	564,3
México	49,6	42,3	61,7	58,4	83,9	100,3	70,7	87,4	183,1	236,1	303,0	357,7	405,0	656,1	581,4	727,6
Otros países	1,6	2,4	4,0	10,7	16,2	22,1	19,7	45,7	50,0	77,5	70,2	71,4	94,9	48,5	56,9	65,2
COMUNIDAD ANDINA	1.082,9	1.074,5	1.536,3	2.082,8	2.849,7	3.277,4	2.192,4	3.116,3	1.567,6	2.093,6	2.232,8	2.329,7	3.286,5	4.908,6	2.955,0	3.627,2
Bolivia	5,6	7,5	9,4	9,3	13,4	23,0	10,7	13,7	9,9	1,9	2,6	5,6	9,6	18,4	12,2	19,5
Colombia	375,6	334,8	511,0	715,3	739,6	803,8	678,3	793,1	1.001,8	1.315,6	1.397,0	1.546,5	1.522,2	1.791,4	1.537,9	2.022,3
Perú	642,5	605,8	876,1	1.039,4	1.505,1	1.731,0	939,4	1.335,6	177,3	245,0	382,5	347,3	438,6	572,9	665,7	1.035,6
Venezuela	59,3	126,4	139,8	318,9	591,6	719,6	563,9	974,0	378,6	531,1	450,7	430,3	1.316,2	2.525,9	739,3	549,8
RESTO AMÉRICA	380,7	1.216,5	830,5	419,7	1.086,4	1.033,0	2.181,2	2.490,3	571,4	624,6	673,7	789,8	920,0	838,3	799,4	1.862,8
EUROPA	1.370,7	1.331,9	1.631,3	1.879,2	2.317,7	2.834,6	2.838,2	3.030,2	940,2	1.064,5	1.277,3	1.485,5	1.440,1	1.874,0	1.770,6	2.010,7
UNIÓN EUROPEA	1.076,6	1.034,4	1.269,7	1.487,5	1.812,4	2.192,3	2.081,7	2.265,3	824,4	843,9	1.068,9	1.210,4	1.240,3	1.578,5	1.580,7	1.828,7
Bélgica y Luxemburgo	75,3	75,7	78,1	103,1	170,1	199,0	190,1	244,4	100,2	89,0	104,8	105,1	99,0	205,5	194,2	297,1
Francia	57,8	61,6	91,5	109,0	138,2	160,4	143,9	204,3	50,4	49,6	63,6	70,1	77,1	89,8	98,6	89,5
Holanda	120,6	130,3	204,4	203,7	261,7	272,0	303,9	331,6	85,0	159,0	178,3	237,9	172,9	141,4	156,3	133,9
Italia	380,8	356,0	386,2	426,7	458,4	522,1	578,8	582,4	111,6	96,9	115,9	170,7	161,7	201,7	242,1	274,6
Reino Unido	62,5	76,1	73,5	68,8	98,6	156,9	98,5	84,4	47,9	53,6	69,8	67,1	69,4	73,1	111,2	76,9
Alemania	215,7	198,2	201,4	223,2	247,6	315,0	326,9	320,3	178,1	206,6	232,2	237,3	288,4	375,7	384,3	475,6
España	154,2	114,7	217,7	296,5	357,4	464,1	317,0	354,2	139,2	123,4	139,9	146,9	178,8	222,3	167,9	268,8
Otros países	9,8	21,7	17,0	56,5	80,3	102,8	122,6	107,9	112,1	65,8	164,3	175,3	193,1	171,6	226,2	212,1
ASOC. EUROPEA DE LIBRE COMERCIO	6,5	9,0	22,6	28,6	32,4	40,6	51,9	68,3	29,6	64,9	60,1	63,3	72,5	88,1	89,7	105,8
RESTO DE EUROPA	287,5	288,5	338,9	363,1	473,0	601,6	704,6	696,6	86,2	155,7	148,2	211,7	127,3	207,4	100,2	76,1
ASIA	389,0	375,9	194,7	445,8	430,8	643,4	341,7	1.094,6	991,6	1.230,0	2.037,3	2.349,9	2.906,5	4.320,3	2.945,4	4.209,5
Taiwán	3,8	4,4	5,4	5,7	15,5	21,1	18,3	15,2	73,7	67,0	150,8	108,4	113,5	170,7	122,9	168,2
Japón	89,3	78,9	73,1	122,5	106,3	107,1	109,2	402,0	275,4	302,4	359,9	457,0	542,7	768,6	560,1	692,7
Rep. Popular China	13,7	49,6	7,4	194,7	39,1	387,5	124,2	337,7	302,6	456,2	643,1	828,2	1.159,9	1.636,4	1.100,3	1.606,6
Corea del Sur	241,9	146,9	3,6	6,1	60,9	20,8	6,5	9,2	204,5	186,9	523,9	478,0	431,1	669,7	522,3	896,9
Otros países	40,2	96,1	105,3	116,8	209,0	106,9	83,4	330,4	135,4	217,4	359,6	478,4	659,2	1.075,0	639,7	845,1
ÁFRICA	27,9	11,7	7,9	6,0	21,2	18,4	16,1	50,1	7,6	4,2	110,4	132,9	210,9	159,2	134,9	91,6
OCEANÍA	13,5	16,2	15,5	30,8	20,4	18,8	21,7	30,2	15,2	19,4	7,4	7,3	12,8	28,5	24,1	33,2
OTROS PAÍSES NEP	18,3	1,3	2,7	2,7	12,6	7,0	3,8	2,9	4,9	9,4	0,7	1,5	17,6	136,0	151,6	121,5

(1) Las cifras hasta el año 2008 son definitivas, desde 2009 son provisionales; su reproceso se realiza conforme a la recepción de documentos fuente de las operaciones de comercio exterior. (2) Incluye el cambio de metodología para el registro de las importaciones de derivados de petróleo, que consiste en reemplazar al Servicio Nacional de Aduanas del Ecuador -SENAE_ por la empresa Pública de Hidrocarburos del Ecuador -EP Petroecuador- como fuente principal de información de las importaciones de derivados. (3) Incluye Puerto Rico.

FUENTE: Documento Aduanero Único de importación (DAU).

3.1.5 EXPORTACIONES MENSUALES POR CONTINENTE, ÁREA ECONÓMICA Y PAÍS (1)

Millones de dólares FOB

	2009	2010	2010				2011 (2)									
	Ene-Dic	Ene-Dic	Ene-Sep.	Oct.	Nov.	Dic.	Ene-Sep.	Ene.	Feb.	Mar.	Abr.	May.	Jun.	Jul.	Ago.	Sep.
TOTAL GENERAL	13.863,1	17.489,9	12.660,8	1.613,4	1.489,4	1.726,3	15.958,8	1.567,8	1.630,7	1.965,3	1.821,7	2.011,1	1.783,6	1.919,0	1.611,6	1.648,0
AMÉRICA	10.641,5	13.282,0	9.468,6	1.220,8	1.223,8	1.368,8	12.672,0	1.220,4	1.221,6	1.533,6	1.437,9	1.640,1	1.411,2	1.547,0	1.326,7	1.333,5
ESTADOS UNIDOS (3)	4.625,9	6.077,5	4.494,5	521,1	479,0	582,9	7.009,8	496,0	633,4	797,0	912,2	795,9	849,0	883,6	799,9	842,9
MERCADO COMÚN CENTROAMERICANO	513,4	452,5	314,6	57,1	46,7	34,0	430,4	5,1	87,4	43,3	49,5	97,7	30,8	82,8	9,3	24,5
ASOC. LATINOAMERICANA DE INTEGRACIÓN	3.322,4	4.261,7	3.027,0	431,6	272,2	530,9	3.918,2	393,4	375,7	481,2	346,2	710,5	450,3	442,2	376,3	342,4
Argentina	99,7	114,3	84,7	11,6	5,2	12,7	94,7	10,5	12,8	11,1	9,0	8,8	8,3	11,0	8,9	14,2
Brasil	40,0	51,4	36,2	4,0	4,7	6,5	64,2	7,3	5,5	6,4	4,9	7,1	8,4	7,6	6,2	10,9
Chile	900,0	846,6	532,1	104,7	53,8	156,0	513,1	18,2	53,6	114,1	19,9	142,2	62,7	56,3	22,2	23,8
México	70,7	87,4	60,4	9,2	11,3	6,5	70,6	4,7	3,8	16,0	7,5	7,9	5,9	8,0	8,2	8,6
Otros países	19,7	45,7	40,3	1,6	1,8	2,1	50,6	0,9	1,5	1,6	2,0	1,7	1,6	38,3	1,1	1,7
COMUNIDAD ANDINA	2.192,4	3.116,3	2.273,5	300,4	195,4	347,0	3.121,6	351,7	298,5	332,0	302,9	542,8	363,3	319,0	329,0	282,3
Bolivia	10,7	13,7	9,1	1,2	1,2	2,1	15,8	1,2	1,9	1,8	1,5	2,2	1,9	1,5	1,5	2,3
Colombia	678,3	793,1	587,8	67,9	69,7	67,6	756,9	77,8	70,1	76,3	71,2	89,8	80,3	93,2	104,3	93,8
Perú	939,4	1.335,6	942,2	154,3	49,4	189,8	1.305,1	166,6	133,7	184,0	70,5	231,6	154,0	138,5	127,6	98,6
Venezuela	563,9	974,0	734,4	77,0	75,1	87,5	1.043,9	106,1	92,8	69,9	159,7	219,3	127,0	85,8	95,6	87,7
RESTO DE AMÉRICA	2.181,2	2.490,3	1.632,6	211,0	425,7	221,0	1.313,6	325,9	125,1	212,1	130,0	36,0	81,0	138,4	141,2	123,7
EUROPA	2.838,2	3.030,2	2.267,7	270,9	232,2	259,5	2.684,7	297,0	329,3	309,6	327,0	316,6	312,9	313,7	225,2	253,3
UNIÓN EUROPEA	2.081,7	2.265,3	1.713,9	198,5	163,7	189,2	1.991,7	208,3	226,2	226,5	260,2	232,3	234,6	243,8	170,8	189,0
Bélgica y Luxemburgo	190,1	244,4	182,9	19,3	17,6	24,6	216,2	26,0	29,6	23,7	28,6	22,8	24,9	23,2	15,8	21,7
Francia	143,9	204,3	144,8	22,3	17,8	19,4	160,6	13,9	14,8	19,8	20,1	23,3	18,5	20,7	14,4	14,9
Holanda	303,9	331,6	260,1	25,8	23,0	22,6	271,6	34,1	32,1	27,2	34,8	30,9	23,8	40,3	25,4	22,9
Italia	578,8	582,4	453,6	43,7	33,5	51,6	465,1	48,4	51,2	58,9	65,7	58,4	59,7	53,6	32,4	37,1
Reino Unido	98,5	84,4	66,7	5,7	4,9	7,1	99,1	10,3	9,3	10,8	10,4	12,4	10,7	13,5	10,2	11,5
Alemania	326,9	320,3	249,9	26,0	22,6	21,7	343,2	33,1	42,3	38,2	36,8	30,5	53,0	45,0	28,4	35,8
España	317,0	354,2	251,4	40,5	31,4	30,9	316,3	29,1	34,6	36,6	46,8	39,5	30,7	33,2	32,6	33,1
Otros países	122,6	107,9	104,6	15,2	12,9	11,2	98,7	13,3	12,3	11,4	16,9	14,6	13,3	5,9	5,5	5,4
ASOC. EUROPEA DE LIBRE COMERCIO	51,9	68,3	51,6	6,5	1,8	8,4	64,0	8,2	7,8	7,8	6,9	6,6	6,8	5,8	5,7	8,5
RESTO DE EUROPA	704,6	696,6	502,1	65,9	66,7	61,9	629,0	80,6	95,3	75,3	59,9	77,6	71,6	64,2	48,8	55,8
ASIA	341,7	1.094,6	857,9	115,5	30,5	90,7	530,7	40,9	74,1	116,4	48,8	43,4	54,2	49,3	49,4	54,1
Taiwán	18,3	15,2	13,5	0,8	0,6	0,4	8,0	1,1	1,1	0,4	0,4	2,3	0,4	1,0	0,5	0,8
Japón	109,2	402,0	237,8	89,4	11,4	63,4	170,3	10,4	15,8	78,1	12,6	7,9	10,2	10,5	13,2	11,7
Rep. Popular China	124,2	337,7	303,9	11,5	8,6	13,7	148,1	18,5	14,6	18,4	19,8	13,8	17,7	13,7	13,7	18,0
Corea del Sur	6,5	9,2	5,2	0,3	1,3	2,5	18,1	1,0	0,7	2,1	1,8	1,3	2,5	3,3	1,7	3,6
Otros países	83,4	330,4	297,4	13,6	8,7	10,7	186,1	10,0	41,8	17,5	14,2	18,2	23,5	20,8	20,3	20,0
ÁFRICA	16,1	50,1	39,8	3,6	1,4	5,3	46,9	6,8	3,4	2,9	5,8	7,6	2,5	5,9	7,7	4,3
OCEANÍA	21,7	30,2	24,7	2,5	1,2	1,8	22,4	2,3	2,2	2,4	1,8	3,2	2,6	3,0	2,5	2,4
OTROS PAÍSES NEP	3,8	2,9	2,2	0,2	0,3	0,2	2,2	0,4	0,1	0,4	0,4	0,2	0,1	0,1	0,1	0,4

(1) Las cifras hasta el año 2008 son definitivas, desde 2009 son provisionales; su reproceso se realiza conforme a la recepción de documentos fuente de las operaciones de comercio exterior. (2) Incluye estimaciones por subregistro de documentos. (3) Incluye Puerto Rico.

FUENTE: Documento Aduanero Único de exportación (DAU).

3.1.5a EXPORTACIONES E IMPORTACIONES PETROLERAS Y NO PETROLERAS POR ÁREA ECONÓMICA

Toneladas y miles de USD FOB

ÁREA ECONÓMICA			Enero - septiembre 2009								Enero - septiembre 2010							
			EXPORTACIONES				IMPORTACIONES (2)				EXPORTACIONES				IMPORTACIONES (2)			
			Petroleras		No Petroleras		Petroleras		No Petroleras		Petroleras		No Petroleras		Petroleras		No Petroleras	
			TM	FOB	TM	FOB	TM	FOB	TM	FOB	TM	FOB	TM	FOB	TM	FOB	TM	FOB
1	Asociación de Estados del Caribe	AEC	4.267.693,71	1.515.812,02	833.660,82	1.289.867,99	1.222.660,92	606.871,38	1.223.965,05	1.896.661,69	3.765.618,03	1.873.294,03	760.941,55	1.633.498,95	1.556.401,48	1.068.207,80	1.139.178,25	2.357.872,49
2	Asociación Europea de Libre Comercio	AELC	0,00	0,00	11.092,48	36.839,26	16.827,22	7.880,49	1.759,32	57.017,91	0,00	0,00	11.564,09	51.629,03	0,01	2,41	6.787,69	75.241,70
3	Asociación Latinoamericana de Integración	ALADI	2.659.356,90	957.510,10	1.062.712,36	1.342.701,23	1.066.792,07	508.135,64	2.641.786,47	3.091.705,43	2.565.062,13	1.286.050,03	1.054.031,35	1.740.906,25	895.470,69	618.049,47	2.810.095,92	3.854.810,05
4	Alianza Bolivariana para los Pueblos de Nuestra América	ALBA	249.627,76	88.263,35	167.124,42	419.477,65	835.252,56	382.684,75	264.105,45	96.696,52	380.146,48	184.528,47	180.185,18	650.364,91	464.798,74	303.080,93	180.298,91	81.177,11
5	Área de Libre Comercio de las Américas	ALCA	13.263.822,75	4.490.715,73	2.373.944,35	2.586.846,66	2.170.356,60	1.033.557,85	3.852.294,84	5.452.806,16	12.331.102,69	6.120.905,77	2.240.084,83	3.040.314,40	3.803.028,54	2.617.236,65	4.291.296,59	6.901.210,76
6	Asociación de Naciones del Sudeste de Asia	ANSEA	0,00	0,00	34.977,19	13.770,92	0,06	3,47	85.019,04	213.089,87	339.863,76	176.259,68	9.015,60	11.906,90	30,28	39,98	54.735,00	273.603,27
7	Cooperación Económica del Asia y del Pacífico	APEC	9.769.796,82	3.242.690,38	2.777.351,51	2.115.738,13	1.259.797,55	602.670,94	3.140.284,03	4.951.498,78	10.002.483,74	4.956.207,65	2.511.971,82	2.280.871,59	2.541.600,31	1.744.498,96	3.390.265,89	6.534.762,01
8	Comisión Económica y Social Económica para Asia y el Pacífico - Acuerdo de Bangkok	BA	0,00	0,00	51.623,01	18.133,47	20,71	37,66	306.634,92	517.449,60	0,00	0,00	63.212,87	17.763,90	199,25	350,01	211.198,44	810.433,16
9	Comunidad Andina	CAN	1.282.212,81	452.373,91	540.099,45	684.945,33	170.456,63	98.620,44	950.360,22	1.419.270,32	1.486.956,98	747.147,27	479.414,64	791.961,01	392.898,03	285.231,17	1.152.301,20	1.898.023,94
10	Comunidad del Caribe	CARICOM	0,00	0,00	5.190,87	7.214,74	30.587,45	13.924,50	15.950,88	4.266,77	95.707,25	49.352,89	8.342,12	13.666,01	246.146,74	184.824,60	24.311,79	9.877,85
11	Comunidad Económica de Estados de África Occidental	CEEAO	0,00	0,00	468,49	406,81	108.854,12	48.754,06	1.056,14	1.165,19	0,00	0,00	871,49	646,50	25.870,36	15.741,18	1.330,09	1.345,51
12	Grupo de los Ocho	G 8	6.897.305,21	2.207.725,57	3.645.492,16	2.563.235,21	1.189.250,81	593.215,59	1.326.906,54	2.992.791,08	6.924.967,52	3.413.272,15	3.334.664,75	2.686.867,31	2.254.634,02	1.542.272,79	1.714.181,14	3.834.086,25
13	Mercado Común Centroamericano	MCCA	807.122,43	288.647,75	41.645,09	46.724,39	25,00	52,92	9.307,68	27.729,89	549.271,81	259.634,85	34.743,85	54.997,65	35.129,93	23.800,91	27.582,87	38.945,83
14	Mercado Común del Sur	MERCOSUR	2.659.356,90	957.510,10	1.012.968,35	1.276.640,26	1.033.686,16	495.548,14	2.221.861,93	2.703.335,38	2.565.062,13	1.286.050,03	1.021.780,08	1.671.748,70	894.588,24	616.433,18	2.553.113,71	3.360.148,77
15	Medio Oriente	MO	0,00	0,00	38.275,52	20.482,09	65.560,29	37.128,96	4.489,44	29.785,23	91.551,58	48.612,00	62.168,32	31.257,87	0,01	0,92	10.732,60	52.561,96
16	Organización de Cooperación Económica	OCE	0,00	0,00	23.126,65	12.210,81	34.874,26	14.492,61	7.352,80	17.706,41	0,00	0,00	67.126,34	33.204,81	0,00	0,00	15.470,17	22.024,43
17	Tratado de Libre Comercio de América del Norte	NAFTA o TLCAN	6.897.305,21	2.207.725,57	1.314.680,72	1.260.742,63	1.071.627,18	507.580,47	1.579.976,95	2.466.989,91	6.625.056,09	3.266.614,54	1.178.030,76	1.311.227,73	2.255.234,05	1.543.051,27	1.668.467,10	3.185.387,86
18	Tratado de Libre Comercio entre Estados Unidos, Centroamérica y República Dominicana	CAFTA	7.704.427,64	2.496.373,32	1.305.014,47	1.240.941,28	1.037.827,86	494.412,82	852.007,77	1.989.717,15	7.174.327,89	3.526.249,39	1.178.436,26	1.284.584,24	2.307.353,35	1.574.269,82	1.055.386,71	2.591.411,08
19	Unión Aduanera y Económica Centro Africana	UAEAC	0,00	0,00	0,50	31,10	35.803,16	13.702,51	4,41	38,60	0,00	0,00	40,25	79,59	0,00	0,00	10,70	34,52
20	Unión Europea	UE	0,00	0,00	2.014.928,48	1.536.816,63	296.761,21	172.806,70	319.717,62	958.515,98	0,08	0,18	1.959.673,48	1.713.918,64	46.519,62	36.814,90	405.964,45	1.188.723,77
21	Unión de Naciones Suramericanas	UNASUR	2.659.356,90	957.510,10	1.013.071,97	1.276.964,66	1.033.686,16	495.548,14	2.228.553,09	2.703.965,84	2.565.062,13	1.286.050,70	1.021.967,26	1.675.144,58	894.588,27	616.434,22	2.563.936,06	3.362.939,94

... / ...

3.1.5a EXPORTACIONES E IMPORTACIONES PETROLERAS Y NO PETROLERAS POR ÁREA ECONÓMICA (Cont.)

Toneladas y miles de USD FOB

ÁREA ECONÓMICA			Enero - septiembre 2011							
			EXPORTACIONES				IMPORTACIONES (2)			
			Petroleras		No Petroleras		Petroleras		No Petroleras	
			TM	FOB	TM	FOB	TM	FOB	TM	FOB
1	Asociación de Estados del Caribe	AEC	3.026.172,09	1.989.569,71	926.814,04	1.781.163,23	1.834.021,86	1.723.113,53	1.576.871,86	2.934.004,29
2	Asociación Europea de Libre Comercio	AELC	0,00	0,00	22.699,46	63.962,15	0,14	7,33	10.897,97	94.394,88
3	Asociación Latinoamericana de Integración	ALADI	2.789.520,73	1.916.329,51	1.219.843,12	2.001.869,74	747.491,05	712.137,00	3.233.675,09	4.478.082,83
4	Alianza Bolivariana para los Pueblos de Nuestra América	ALBA	876.220,37	602.485,65	209.402,07	585.662,95	514.049,59	485.518,18	272.235,85	121.438,43
5	Área de Libre Comercio de las Américas	ALCA	12.650.796,50	8.542.158,34	2.334.354,36	3.547.719,58	3.686.994,54	3.515.456,56	4.791.210,82	7.853.087,57
6	Asociación de Naciones del Sudeste de Asia	ANSEA	50.231,57	31.515,68	17.370,32	32.666,99	60.880,92	73.838,78	70.695,45	309.650,02
7	Cooperación Económica del Asia y del Pacífico	APEC	10.351.144,23	7.041.654,58	2.699.486,44	2.884.884,18	1.949.784,97	1.893.576,54	4.025.297,70	7.653.316,00
8	Comisión Económica y Social Económica para Asia y el Pacífico - Acuerdo de Bangkok	BA	50.231,49	31.515,17	101.724,61	44.362,73	246,16	500,06	215.199,39	937.390,72
9	Comunidad Andina	CAN	1.571.339,39	1.073.370,32	601.356,30	1.004.384,61	229.073,30	217.439,17	1.403.668,06	2.221.686,91
10	Comunidad del Caribe	CARICOM	0,00	0,00	5.260,10	8.526,18	30.460,58	33.776,77	38.637,55	26.700,37
11	Comunidad Económica de Estados de África Occidental	CEEAO	0,00	0,00	3.233,55	2.215,49	26.100,95	25.771,27	1.817,74	3.774,80
12	Grupo de los Ocho	G 8	8.274.698,85	5.630.376,56	3.388.536,66	3.212.090,96	1.668.670,26	1.613.221,17	1.835.847,50	4.113.633,06
13	Mercado Común Centroamericano	MCCA	560.784,63	363.319,19	43.819,43	67.118,75	0,20	0,69	57.523,62	63.132,56
14	Mercado Común del Sur	MERCOSUR	2.789.520,73	1.916.329,51	1.185.959,75	1.922.994,44	746.632,36	710.269,26	2.761.780,97	3.846.847,59
15	Medio Oriente	MO	0,00	0,00	45.766,28	35.792,96	0,18	1,62	20.822,72	56.620,43
16	Organización de Cooperación Económica	OCE	0,00	0,00	123.416,34	57.017,04	0,42	1,27	28.116,53	54.751,16
17	Tratado de Libre Comercio de América del Norte	NAFTA o TLCAN	8.182.621,58	5.565.788,51	1.097.741,41	1.558.281,04	1.668.803,60	1.613.489,55	1.918.634,33	3.515.242,90
18	Tratado de Libre Comercio entre Estados Unidos, Centroamérica y República Dominicana	CAFTA	8.743.406,53	5.929.108,72	1.107.974,70	1.519.292,72	1.666.849,77	1.610.520,96	1.158.592,89	2.783.419,63
19	Unión Aduanera y Económica Centro Africana	UAEAC	0,00	0,00	12,23	65,99	0,00	0,00	2,54	38,46
20	Unión Europea	UE	0,02	0,21	2.026.724,54	1.991.867,80	72.078,22	58.974,58	441.866,39	1.424.497,08
21	Unión de Naciones Suramericanas	UNASUR	2.789.520,73	1.916.329,51	1.186.128,08	1.923.459,15	746.632,36	710.269,46	2.765.341,33	3.849.855,68

AEC: Antigua y Barbuda; Antillas Holandesas; Aruba; Bahamas; Barbados; Belice (Honduras Británicas); Colombia; Costa Rica; Cuba; Dominica; El Salvador; Granada; Guadalupe; Guatemala; Guayana Francesa; Guyana; Haití; Honduras; Islas Turcas y Caicos; Jamaica; Martinica; México; Nicaragua; Panamá; República Dominicana; San Cristóbal y Nieves; San Vicente y Las Granadinas; Santa Lucía; Surinam; Trinidad y Tobago; y Venezuela. **AELC:** Islandia; Liechtenstein; Noruega; y Suiza. **ALADI:** Argentina; Bolivia; Brasil; Chile; Cuba; Ecuador; México; Paraguay; Colombia; Uruguay; Venezuela; y Perú. **ALBA:** Antigua y Barbuda; Bolivia; Cuba; Dominica; Ecuador; Honduras; Nicaragua; San Vicente y Las Granadinas; y, Venezuela. **ALCA:** Antigua y Barbuda; Argentina; Bahamas; Barbados; Belice (Honduras Británicas); Bolivia; Brasil; Canadá; Chile; Colombia; Costa Rica; Dominica; Ecuador; El Salvador; Estados Unidos; Granada; Guatemala; Guyana; Haití; Honduras; Jamaica; México; Nicaragua; Panamá; Paraguay; Perú; Rep. Dominicana; San Cristóbal y Nieves; San Vicente y Las Granadinas; Santa Lucía; Surinam; Trinidad y Tobago; Uruguay; y, Venezuela. **ANSEA:** Brunei Darussalam; Camboya; Filipinas; Indonesia; Laos; Malasia; Myanmar; Singapur; Tailandia; y, Vietnam. **APEC:** Australia; Brunei Darussalam; Canadá; Chile; China; Rep. de Corea del Sur; Estados Unidos; Filipinas; Hong Kong; Indonesia; Japón; Malasia; México; Nueva Zelanda; Papúa Nueva Guinea; Perú; Rusia; Singapur; Tailandia; y, Vietnam. **BA:** Bangladesh; Camboya; Rep. de Corea del Sur; Filipinas; India; Sri Lanka; Tailandia. **CAN:** Bolivia; Colombia; Ecuador; Perú. **CARICOM:** Antigua y Barbuda; Bahamas; Barbados; Belice (Honduras Británicas); Dominica; Granada; Guyana; Haití; Jamaica; Monserrat; San Cristóbal y Nieves; San Vicente y Las Granadinas; Santa Lucía; Surinam; Trinidad y Tobago. **CEEAO:** Benín; Burkina Faso; Cabo Verde; Costa de Marfil; Gambia; Ghana; Guinea; Liberia; Mali; Nigeria; Senegal; Sierra Leona; Togo. **G 8:** Alemania; Canadá; Estados Unidos; Francia; Italia; Japón; Reino Unido; y, Rusia. **MCCA:** Costa Rica; El Salvador; Guatemala; Honduras; y, Nicaragua. **MERCOSUR:** Argentina; Bolivia 3; Brasil; Chile 4; Colombia 4; Ecuador 4; Paraguay; Perú 4; Uruguay; y, Venezuela. **MO:** Arabia Saudita; Bahrein; Egipto; Emiratos Árabes Unidos; Irak; Rep. Islámica de Irán; Israel; Jordania; Kuwait; Líbano; Omán; Qatar; Rep. Árabe de Siria; y, Yemen. **OCE:** Afganistán; Azerbaijón; Rep. Islámica del Irán; Kazajistán; Kirguistán; Pakistán; Tadjikistán; Turkmenistán; Turquía; y, Uzbekistán. **NAFTA o TLCAN:** México; Canadá; y Estados Unidos. **CAFTA:** Costa Rica; El Salvador; Estados Unidos; República Dominicana; Guatemala; Honduras; y, Nicaragua. **UAEAC:** Camerún, Rep. Unida del Chad; Congo; Gabón; Guinea Ecuatorial; y Rep. Centroafricana. **UE:** Alemania; Austria; Bélgica; Bulgaria; Chipre; Dinamarca; Eslovaquia; Eslovenia; España; Estonia; Finlandia; Francia; Grecia; Holanda (países bajos); Hungría; Irlanda (Eire); Italia; Letonia; Lituania; Luxemburgo; Malta; Polonia; Portugal; Reino Unido; Rep. Checa; Rumania; Suecia. **UNASUR:** Argentina; Bolivia; Brasil; Chile; Colombia; Ecuador; Guyana; Paraguay; Perú; Surinam; Uruguay; Venezuela. (1) No se presentan totales, debido a que uno o varios países pueden ser miembros de varias Áreas Económicas. (2) Incluye el cambio de metodología en el registro de las importaciones de derivados de petróleo, que consiste en reemplazar al Servicio Nacional de Aduanas del Ecuador –SENAE– por la Empresa Pública de Hidrocarburos del Ecuador –EP Petroecuador– como fuente principal de información para el registro de las importaciones de derivados. De esta forma se consolidan de mejor manera las importaciones reales de derivados efectuadas por la economía ecuatoriana. (3) En proceso de incorporación. (4) Países asociados.

3.1.6 IMPORTACIONES FOB POR USO O DESTINO ECONÓMICO (1)

Miles de dólares FOB

Período	TOTAL IMPORTA- CIONES	BIENES DE CONSUMO			Combustibles y lubricantes (2)	MATERIAS PRIMAS				BIENES DE CAPITAL			Diversos	
		Total	No duraderos	Duraderos		Total	Agrícolas	Industriales	Materiales de construcción	Total	Agrícolas	Industriales		Equipos de transporte
2006	11.266.019	2.584.995	1.493.821	1.091.174	2.380.875	3.469.307	380.452	2.753.881	334.974	2.829.427	43.417	1.712.317	1.073.692	1.414
2007	12.895.241	2.901.330	1.793.699	1.107.632	2.578.324	4.093.484	495.943	3.228.223	369.317	3.319.344	51.642	2.036.593	1.231.109	2.759
2008	17.551.930	3.852.039	2.354.729	1.497.310	3.357.830	5.827.571	782.762	4.583.487	461.323	4.501.472	86.532	2.846.164	1.568.776	13.017
2009	14.071.455	3.094.035	1.892.040	1.201.995	2.338.309	4.669.806	615.232	3.552.469	502.104	3.926.591	90.060	2.626.869	1.209.662	42.715
2010	19.278.714	4.116.470	2.248.440	1.868.030	4.042.823	5.914.771	760.514	4.620.627	533.630	5.129.089	85.565	3.387.346	1.656.179	75.560
2009														
Enero - septiembre	10.097.195	2.219.760	1.405.291	814.469	1.540.658	3.417.150	438.674	2.601.505	376.971	2.891.218	68.972	1.918.435	903.810	28.410
Octubre	1.284.890	278.251	164.170	114.081	281.999	412.606	48.827	322.478	41.300	307.357	5.224	216.442	85.692	4.677
Noviembre	1.271.537	292.971	154.356	138.615	219.157	410.179	62.923	311.966	35.290	345.291	8.489	239.005	97.797	3.940
Diciembre	1.417.833	303.054	168.223	134.831	296.495	429.871	64.808	316.520	48.543	382.725	7.375	252.987	122.363	5.688
2010														
Enero - septiembre	13.908.926	2.951.161	1.626.543	1.324.618	2.956.851	4.347.944	562.009	3.381.019	404.916	3.595.368	62.151	2.349.962	1.183.254	57.603
Enero	1.429.124	246.441	134.172	112.269	376.497	442.853	53.723	326.687	62.443	355.693	6.955	230.365	118.373	7.639
Febrero	1.190.352	269.735	142.222	127.513	204.699	431.823	49.720	351.360	30.743	279.880	4.644	187.748	87.488	4.216
Marzo	1.428.694	344.623	191.393	153.230	182.415	505.149	82.821	379.760	42.568	388.524	5.434	257.936	125.154	7.983
Abril	1.679.840	318.162	163.254	154.908	519.201	456.757	48.937	373.542	34.278	380.983	6.312	244.204	130.467	4.737
Mayo	1.501.549	309.573	169.833	139.739	358.405	483.668	66.407	360.155	57.107	344.123	5.544	211.674	126.905	5.780
Junio	1.542.286	333.713	194.927	138.786	264.314	513.665	58.144	411.223	44.298	424.196	7.901	279.852	136.443	6.398
Julio	1.699.650	372.681	213.756	158.925	344.865	527.405	72.870	398.512	56.023	448.274	9.686	289.075	149.513	6.426
Agosto	1.872.752	381.087	203.382	177.706	411.557	517.601	78.118	390.830	48.654	554.989	8.011	384.051	162.927	7.518
Septiembre	1.564.679	375.148	213.605	161.543	294.897	469.021	51.271	388.948	28.802	418.706	7.663	265.058	145.985	6.906
Octubre	1.738.947	402.504	210.782	191.722	346.743	491.006	43.613	405.038	42.355	492.581	6.667	316.626	169.288	6.113
Noviembre	1.857.156	381.666	203.188	178.478	429.109	557.120	91.729	426.675	38.717	484.264	8.831	339.816	135.617	4.998
Diciembre	1.773.685	381.139	207.928	173.211	310.121	518.701	63.164	407.896	47.642	556.877	7.916	380.942	168.019	6.846
2011														
Enero - septiembre	16.837.553	3.410.960	2.001.235	1.409.725	3.865.985	5.392.424	664.876	4.234.828	492.720	4.140.584	77.823	2.788.379	1.274.382	27.601
Enero	1.619.481	304.121	175.176	128.945	306.020	537.409	85.473	413.125	38.811	468.891	10.134	307.901	150.856	3.040
Febrero	1.511.771	295.501	168.657	126.844	343.761	498.580	58.278	398.791	41.512	371.188	7.207	257.018	106.963	2.741
Marzo	1.888.366	389.221	243.522	145.699	384.886	630.348	75.799	500.515	54.034	480.334	8.883	302.720	168.732	3.577
Abril	1.854.160	367.113	209.455	157.658	507.690	512.059	76.013	406.558	29.488	463.569	8.615	300.132	154.822	3.729
Mayo	1.942.482	366.951	217.324	149.627	461.504	664.991	84.471	543.668	36.852	446.501	9.934	301.268	135.299	2.535
Junio	1.981.631	404.407	234.613	169.794	434.728	647.322	81.100	502.634	63.589	491.853	7.019	333.474	151.360	3.320
Julio	1.837.417	386.420	215.192	171.228	467.056	555.890	49.531	461.467	44.892	425.100	5.615	291.092	128.394	2.951
Agosto	2.126.740	478.490	286.186	192.304	507.828	642.698	79.724	482.911	80.063	495.217	12.035	335.742	147.440	2.507
Septiembre	2.075.505	418.737	251.111	167.626	452.512	703.125	74.488	525.159	103.479	497.931	8.381	359.034	130.516	3.200

(1) Las cifras hasta el año 2008 son definitivas, desde 2009 son provisionales; su reproceso se realiza conforme a la recepción de documentos fuente de las operaciones de comercio exterior. (2) Incluye el cambio de metodología para el registro de las importaciones de derivados de petróleo, que consiste en reemplazar al Servicio Nacional de Aduanas del Ecuador -SENAE_ por la empresa Pública de Hidrocarburos del Ecuador -EP Petroecuador- como fuente principal de información de las importaciones de derivados.

FUENTE: Documento Aduanero Único de importación (DAU).

3.1.6a IMPORTACIONES FOB POR USO O DESTINO ECONÓMICO (1)

Tasas de variación anual

Período	TOTAL IMPORTA- CIONES	BIENES DE CONSUMO			Combusti- bles y lubricantes (2)	MATERIAS PRIMAS				BIENES DE CAPITAL				Diversos
		Total	No durade- ros	Durade- ros		Total	Agrícolas	Industria- les	Materiales de construcción	Total	Agrícolas	Industria- les	Equipos de Trans- porte	
2006	17,98	10,60	11,60	9,26	38,83	18,21	9,50	18,81	24,30	10,65	4,48	5,07	21,21	-72,87
2007	14,46	12,24	20,07	1,51	8,29	17,99	30,36	17,22	10,25	17,32	18,94	18,94	14,66	95,07
2008	36,11	32,77	31,28	35,18	30,23	42,36	57,83	41,98	24,91	35,61	67,56	39,75	27,43	371,83
2009	-19,83	-19,68	-19,65	-19,72	-30,36	-19,87	-21,40	-22,49	8,84	-12,77	4,08	-7,70	-22,89	228,15
2010	37,01	33,05	18,84	55,41	72,90	26,66	23,61	30,07	6,28	30,62	-4,99	28,95	36,91	76,90
2009														
Enero - septiembre	-21,64	-18,76	-17,03	-21,59	-43,42	-20,45	-28,16	-23,12	25,16	-7,64	14,71	-3,28	-16,83	588,71
Octubre	-28,78	-30,51	-34,02	-24,74	-6,11	-32,17	-23,91	-32,88	-35,20	-37,69	-46,69	-26,63	-54,53	148,48
Noviembre	-14,60	-22,98	-28,93	-15,05	17,74	-15,28	41,96	-21,56	-16,28	-20,33	-4,99	-18,56	-25,35	-17,03
Diciembre	3,25	-10,54	-13,69	-6,28	100,00	-2,17	1,84	-1,56	-10,50	-13,91	-3,88	-7,76	-24,76	151,56
2010														
Enero - septiembre	37,75	32,95	15,74	62,64	91,92	27,24	28,12	29,96	7,41	24,35	-9,89	22,49	30,92	102,76
Enero	16,67	-19,67	-25,73	-10,99	191,75	9,29	27,64	-0,23	75,02	-6,69	-38,99	-11,38	7,74	187,90
Febrero	15,45	20,80	-0,59	58,98	35,52	24,55	58,01	22,44	8,67	-9,14	-22,57	1,29	-25,02	110,53
Marzo	27,62	49,03	34,26	72,76	29,44	25,94	55,65	23,25	7,08	13,37	-36,85	14,89	14,20	130,44
Abril	64,82	48,20	20,58	95,35	231,63	34,23	10,04	39,56	21,78	24,71	16,19	27,03	21,01	115,13
Mayo	33,99	35,59	11,82	82,83	104,54	21,10	9,14	33,32	-16,54	9,13	-40,67	2,59	27,33	142,61
Junio	41,37	38,89	33,11	47,90	62,32	40,57	10,03	51,61	7,18	32,65	-7,60	26,21	52,44	144,92
Julio	48,69	46,47	28,51	80,38	83,44	34,02	49,72	29,15	54,39	47,67	48,37	43,76	55,82	81,62
Agosto	73,05	59,59	30,09	115,50	135,28	43,50	62,73	42,88	24,26	82,57	8,75	81,18	92,49	99,37
Septiembre	23,62	33,06	16,96	62,66	12,52	15,87	-10,16	35,14	-51,92	34,59	33,37	23,14	62,05	19,41
Octubre	35,34	44,66	28,39	68,06	22,96	19,00	-10,68	25,60	2,55	60,26	27,63	46,29	97,55	30,70
Noviembre	46,06	30,27	31,64	28,76	95,80	35,82	45,78	36,77	9,71	40,25	4,03	42,18	38,67	26,86
Diciembre	25,10	25,77	23,60	28,47	4,60	20,66	-2,54	28,87	-1,86	45,50	7,33	50,58	37,31	20,36
2011														
Enero - septiembre	21,06	15,58	23,04	6,43	30,75	24,02	18,30	25,25	21,68	15,16	25,21	18,66	7,70	-52,08
Enero	13,32	23,40	30,56	14,85	-18,72	21,35	59,10	26,46	-37,85	31,82	45,71	33,66	27,44	-60,20
Febrero	27,00	9,55	18,59	-0,52	67,94	15,46	17,21	13,50	35,03	32,62	55,18	36,90	22,26	-34,99
Marzo	32,17	12,94	27,24	-4,91	110,99	24,78	-8,48	31,80	26,94	23,63	63,45	17,36	34,82	-55,19
Abril	10,38	15,39	28,30	1,78	-2,22	12,11	55,33	8,84	-13,97	21,68	36,49	22,90	18,67	-21,27
Mayo	29,37	18,53	27,96	7,08	28,77	37,49	27,20	50,95	-35,47	29,75	79,17	42,33	6,61	-56,14
Junio	28,49	21,18	20,36	22,34	64,47	26,02	39,48	22,23	43,55	15,95	-11,16	19,16	10,93	-48,10
Julio	8,11	3,69	0,67	7,74	35,43	5,40	-32,03	15,80	-19,87	-5,17	-42,03	0,70	-14,13	-54,07
Agosto	13,56	25,56	40,71	8,22	23,39	24,17	2,06	23,56	64,56	-10,77	50,23	-12,58	-9,51	-66,65
Septiembre	32,65	11,62	17,56	3,77	53,45	49,91	45,28	35,02	259,27	18,92	9,37	35,45	-10,60	-53,67

(1) Las cifras hasta el año 2008 son definitivas, desde 2009 son provisionales; su reproceso se realiza conforme a la recepción de documentos fuente de las operaciones de comercio exterior. (2) Incluye el cambio de metodología para el registro de las importaciones de derivados de petróleo, que consiste en reemplazar al Servicio Nacional de Aduanas del Ecuador -SENAE_ por la empresa Pública de Hidrocarburos del Ecuador -EP Petroecuador- como fuente principal de información de las importaciones de derivados.

FUENTE: Documento Aduanero Único de importación (DAU).

3.1.7 IMPORTACIONES CIF POR USO O DESTINO ECONÓMICO (1)

Miles de dólares CIF

Período	TOTAL IMPORTA- CIONES	BIENES DE CONSUMO			Combustibles y lubricantes (2)	MATERIAS PRIMAS					BIENES DE CAPITAL			Diversos
		Total	No duraderos	Duraderos		Total	Agrícolas	Industriales	Materiales de construcción	Total	Agrícolas	Industriales	Equipos de transporte	
2006	12.113.560	2.763.979	1.589.578	1.174.401	2.541.334	3.804.389	433.067	2.993.538	377.785	3.002.127	46.686	1.810.799	1.144.642	1.731
2007	13.893.462	3.099.181	1.904.103	1.195.078	2.765.289	4.514.037	580.098	3.514.611	419.328	3.511.785	55.700	2.139.094	1.316.991	3.169
2008	18.851.931	4.113.632	2.498.743	1.614.889	3.562.057	6.393.441	886.770	4.984.191	522.480	4.767.665	92.932	2.991.192	1.683.541	15.135
2009	15.089.892	3.264.353	1.984.944	1.279.409	2.641.585	5.015.752	670.211	3.798.287	547.254	4.120.057	95.616	2.740.397	1.284.044	48.145
2010	20.590.855	4.371.147	2.371.887	1.999.260	4.338.500	6.401.762	840.666	4.975.268	585.829	5.395.429	91.089	3.535.794	1.768.546	84.017
2009														
Enero - septiembre	10.848.110	2.339.742	1.472.480	867.262	1.775.913	3.666.166	476.779	2.780.773	408.613	3.034.159	73.104	2.001.211	959.844	32.129
Octubre	1.377.263	294.607	173.021	121.587	311.925	442.227	52.824	343.878	45.525	323.227	5.569	226.838	90.820	5.275
Noviembre	1.354.669	309.764	162.496	147.268	237.584	441.168	69.630	333.275	38.263	361.721	8.945	248.864	103.912	4.432
Diciembre	1.509.851	320.239	176.947	143.292	316.162	466.191	70.978	340.361	54.853	400.949	7.998	263.484	129.468	6.308
2010														
Enero - septiembre	14.864.474	3.133.318	1.715.332	1.417.987	3.180.930	4.704.511	623.640	3.638.026	442.845	3.781.733	66.190	2.453.307	1.262.236	63.981
Enero	1.519.928	260.914	140.762	120.152	397.622	479.051	58.631	354.169	66.251	373.897	7.447	239.887	126.564	8.443
Febrero	1.274.080	284.322	148.960	135.362	220.401	471.756	55.539	383.155	33.061	292.845	4.898	195.420	92.527	4.756
Marzo	1.522.980	365.212	201.755	163.457	194.961	546.671	93.294	407.349	46.028	407.460	5.709	268.522	133.229	8.677
Abril	1.790.114	336.344	171.394	164.949	557.359	492.385	53.758	400.234	38.393	398.745	6.752	253.774	138.218	5.282
Mayo	1.607.903	328.725	179.395	149.330	387.894	522.407	74.303	386.188	61.916	362.508	5.866	221.671	134.970	6.369
Junio	1.656.213	353.140	204.886	148.254	291.608	556.956	64.533	442.970	49.453	447.464	8.403	293.758	145.302	7.045
Julio	1.816.014	396.577	226.107	170.470	368.842	569.406	81.351	427.042	61.014	473.949	10.324	303.407	160.219	7.239
Agosto	1.996.080	408.081	216.260	191.821	438.250	558.484	86.004	419.027	53.453	582.890	8.668	399.363	174.859	8.376
Septiembre	1.681.163	400.004	225.814	174.191	323.992	507.396	56.227	417.893	33.277	441.975	8.121	277.505	156.349	7.795
Octubre	1.858.662	429.001	223.633	205.368	370.768	530.983	47.289	436.413	47.281	521.075	7.064	332.061	181.950	6.835
Noviembre	1.981.505	405.326	214.943	190.383	457.146	605.168	101.225	461.336	42.606	508.228	9.439	353.285	145.503	5.637
Diciembre	1.886.213	403.502	217.979	185.522	329.656	561.100	68.512	439.492	53.096	584.393	8.396	397.140	178.857	7.563
2011														
Enero - septiembre	17.815.215	3.597.350	2.097.470	1.499.880	4.078.200	5.767.232	721.826	4.504.946	540.460	4.342.060	82.891	2.907.879	1.351.290	30.374
Enero	1.724.196	321.694	183.727	137.966	325.297	578.392	92.803	442.251	43.338	495.339	10.679	324.399	160.261	3.474
Febrero	1.605.753	312.267	176.362	135.904	363.826	537.052	63.673	426.660	46.719	389.576	7.786	267.623	114.167	3.033
Marzo	2.002.903	410.308	255.039	155.268	407.686	675.510	82.252	534.159	59.099	505.536	9.797	316.717	179.022	3.863
Abril	1.959.919	389.022	221.071	167.950	536.598	545.593	82.810	430.716	32.067	484.690	9.196	312.239	163.254	4.016
Mayo	2.049.342	386.899	228.175	158.724	482.491	709.487	91.928	577.039	40.519	467.616	10.530	313.934	143.152	2.849
Junio	2.094.785	426.100	245.713	180.387	459.173	690.849	88.319	532.698	69.832	515.117	7.469	346.842	160.806	3.547
Julio	1.938.442	407.182	225.442	181.740	490.775	591.781	53.120	489.623	49.038	445.445	5.947	303.605	135.893	3.259
Agosto	2.246.386	503.043	299.087	203.956	537.665	685.050	86.565	511.266	87.219	517.796	12.578	349.181	156.037	2.832
Septiembre	2.193.490	440.837	262.853	177.984	474.689	753.519	80.356	560.534	112.629	520.943	8.908	373.337	138.698	3.501

(1) Las cifras hasta el año 2008 son definitivas, desde 2009 son provisionales; su reproceso se realiza conforme a la recepción de documentos fuente de las operaciones de comercio exterior. (2) Incluye el cambio de metodología para el registro de las importaciones de derivados de petróleo, que consiste en reemplazar al Servicio Nacional de Aduanas del Ecuador -SENAE_ por la empresa Pública de Hidrocarburos del Ecuador -EP Petroecuador- como fuente principal de información de las importaciones de derivados.

FUENTE: Documento Aduanero Único de importación (DAU).

3.1.8 IMPORTACIONES FOB MENSUALES POR CONTINENTE, ÁREA ECONÓMICA Y PAÍS (1)

Millones de dólares FOB

	2009		2010				2011									
	Ene-Dic	Ene-Dic	Ene-Sep.	Oct.	Nov.	Dic.	Ene-Sep.	Ene.	Feb.	Mar.	Abr.	May.	Jun.	Jul.	Ago.	Sep.
TOTAL GENERAL	14.071,5	19.278,7	13.908,9	1.738,9	1.857,2	1.773,7	16.837,6	1.619,5	1.511,8	1.888,4	1.854,2	1.942,5	1.981,6	1.837,4	2.126,7	2.075,5
AMÉRICA	9.410,0	13.310,3	9.771,6	1.159,6	1.273,8	1.105,3	11.477,8	1.058,5	1.063,0	1.306,7	1.303,6	1.298,5	1.363,7	1.222,1	1.427,8	1.433,9
ESTADOS UNIDOS (2)	3.653,2	5.389,9	4.068,6	453,7	464,8	402,8	4.325,9	369,6	423,6	354,9	507,7	433,4	624,6	429,3	571,1	611,8
MERCADO COMÚN CENTROAMERICANO	38,7	96,9	62,7	4,1	26,6	3,4	63,1	4,1	5,3	13,7	9,5	7,9	5,5	6,1	5,4	5,6
ASOC. LATINOAMERICANA DE INTEGRACIÓN	4.962,4	6.078,0	4.472,9	515,5	612,5	477,1	5.190,2	476,6	420,1	621,7	606,5	653,5	623,1	453,7	663,4	671,6
Argentina	461,8	529,2	402,3	40,0	68,4	18,4	362,9	60,4	20,9	28,1	34,0	22,8	60,3	16,9	51,8	67,7
Brasil	632,3	805,8	572,0	76,4	81,0	76,4	671,7	69,4	60,2	81,3	76,6	88,9	82,5	60,7	65,9	86,2
Chile	469,2	533,9	397,7	44,1	49,3	42,9	449,4	41,0	38,4	51,5	45,4	62,9	50,9	40,3	56,1	62,9
México	548,2	691,3	496,0	62,3	59,8	73,2	625,4	47,1	52,5	70,8	59,3	78,5	76,8	83,4	84,0	73,0
Otros países	54,6	61,3	42,7	4,2	6,3	7,7	57,7	5,3	4,4	6,5	4,2	3,6	9,7	7,6	9,7	6,7
COMUNIDAD ANDINA	2.796,4	3.456,5	2.561,8	288,4	347,7	258,5	3.022,0	253,5	243,6	383,5	387,0	395,7	342,7	244,8	395,9	375,1
Bolivia	11,3	17,9	15,1	0,6	0,9	1,3	4,8	0,6	0,7	0,8	0,3	0,2	0,4	0,5	0,5	0,8
Colombia	1.485,2	1.950,0	1.440,5	182,3	158,6	168,6	1.589,5	159,6	146,4	229,6	170,6	191,2	182,2	148,9	175,4	185,6
Perú	625,3	977,6	727,6	77,8	89,9	82,4	844,9	79,5	80,1	81,7	78,9	130,4	90,0	61,8	148,4	94,2
Venezuela	674,7	510,9	378,6	27,7	98,4	6,3	582,8	13,8	16,4	71,4	137,2	74,0	70,1	33,7	71,7	94,5
RESTO DE AMÉRICA	755,8	1.745,6	1.167,5	186,3	169,9	221,9	1.898,6	208,2	214,1	316,4	179,9	203,8	110,5	333,0	187,9	144,8
EUROPA	1.653,8	1.895,5	1.345,3	184,4	175,8	190,0	1.688,6	177,7	149,1	208,5	186,4	235,3	182,5	173,9	179,9	195,3
UNIÓN EUROPEA	1.479,6	1.727,7	1.222,7	169,6	154,8	180,6	1.483,5	164,9	134,8	180,1	162,2	203,9	165,0	147,5	161,6	163,5
Bélgica y Luxemburgo	185,7	283,3	194,4	43,6	20,3	25,0	227,6	30,6	22,1	26,0	23,7	26,5	18,6	25,2	31,1	23,9
Francia	92,6	85,0	63,6	6,3	7,7	7,4	63,9	7,2	5,2	6,6	8,0	7,5	7,8	8,5	6,7	6,3
Holanda	145,1	124,5	81,2	9,0	16,0	18,3	109,0	10,3	9,0	11,1	6,8	18,3	9,9	11,9	16,2	15,5
Italia	227,0	259,6	188,3	21,8	26,2	23,4	199,4	25,9	20,5	22,1	25,1	21,5	21,6	22,1	20,0	20,5
Reino Unido	104,1	73,4	52,1	9,6	7,7	3,9	71,8	6,0	5,5	14,7	7,2	7,0	7,7	7,0	6,7	10,0
Alemania	365,4	451,7	328,4	42,1	39,3	41,9	382,5	41,4	32,1	41,6	47,2	39,8	60,4	41,4	45,6	32,9
España	157,4	253,1	178,6	25,0	25,5	24,0	224,3	27,4	19,1	27,9	26,2	30,5	21,5	20,7	24,3	26,8
Otros países	202,3	197,1	136,3	12,1	12,1	36,6	204,9	16,0	21,4	30,2	18,0	52,7	17,6	10,7	11,0	27,4
ASOC. EUROPEA DE LIBRE COMERCIO	84,8	101,4	74,9	9,9	11,0	5,6	94,4	8,9	8,8	8,7	10,9	17,0	8,7	11,9	10,3	9,1
RESTO DE EUROPA	89,3	61,4	45,0	3,2	9,4	3,8	110,7	3,9	5,4	19,6	13,3	14,4	8,7	14,5	8,1	22,7
ASIA	2.724,9	3.846,5	2.661,8	367,6	380,0	437,2	3.422,8	374,4	290,5	340,8	313,9	397,0	426,0	397,9	453,5	428,8
Taiwán	116,5	155,4	113,8	14,5	11,2	15,9	141,8	14,9	9,9	12,4	13,9	18,5	20,8	13,9	20,0	17,4
Japón	523,2	652,9	473,7	74,9	53,9	50,4	432,5	62,0	40,4	63,8	35,3	50,0	46,7	55,6	53,8	25,0
Rep. Popular China	1.016,6	1.438,4	1.014,8	140,6	121,7	161,3	1.463,9	132,5	126,2	123,2	127,6	152,0	161,7	172,1	217,2	251,4
Corea del Sur	480,5	826,7	514,7	59,2	118,9	133,9	619,2	76,0	55,7	61,3	76,8	70,7	81,5	72,8	71,2	53,3
Otros países	588,1	773,1	544,7	78,4	74,3	75,7	765,4	89,0	58,4	80,1	60,3	105,7	115,3	83,6	91,3	81,6
ÁFRICA	114,3	83,8	28,3	13,0	15,4	27,1	111,4	1,3	1,4	6,1	37,3	1,0	2,3	27,0	34,1	0,8
OCEANÍA	23,3	26,6	17,7	4,3	3,5	1,0	18,0	0,9	0,8	3,0	2,5	3,0	0,8	1,5	4,7	0,7
OTROS PAÍSES NEP.	145,1	116,1	84,3	10,0	8,7	13,1	119,0	6,7	7,0	23,3	10,4	7,7	6,3	15,0	26,7	16,0

(1) Las cifras hasta el año 2008 son definitivas, desde 2009 son provisionales; su reproceso se realiza conforme a la recepción de documentos fuente de las operaciones de comercio exterior. Incluye el cambio de metodología para el registro de las importaciones de derivados de petróleo, que consiste en reemplazar al Servicio Nacional de Aduanas del Ecuador -SENAE_ por la empresa Pública de Hidrocarburos del Ecuador -EP Petroecuador- como fuente principal de información de las importaciones de derivados. (2) Incluye Puerto Rico.

FUENTE: Documento Aduanero Único de importación (DAU).

3.1.9 IMPORTACIONES CIF MENSUALES POR CONTINENTE, ÁREA ECONÓMICA Y PAÍS (1)

Millones de dólares CIF

	2009	2010	2010				2011									
	Ene-Dic	Ene-Dic	Ene-Sep.	Oct.	Nov.	Dic.	Ene-Sep.	Ene.	Feb.	Mar.	Abr.	May.	Jun.	Jul.	Ago.	Sep.
TOTAL GENERAL	15.089,9	20.590,9	14.864,5	1.858,7	1.981,5	1.886,2	17.815,2	1.724,2	1.605,8	2.002,9	1.959,9	2.049,3	2.094,8	1.938,4	2.246,4	2.193,5
AMÉRICA	10.063,3	14.124,5	10.379,1	1.226,2	1.350,9	1.168,3	12.085,1	1.119,5	1.124,0	1.376,8	1.370,6	1.363,3	1.436,2	1.284,5	1.502,8	1.507,3
ESTADOS UNIDOS (2)	3.962,4	5.736,4	4.333,2	481,9	494,6	426,8	4.583,6	394,0	450,7	377,7	539,2	458,5	659,5	452,3	606,4	645,3
MERCADO COMÚN CENTROAMERICANO	40,8	102,2	65,8	4,5	28,1	3,8	67,7	4,4	5,7	14,6	10,2	8,4	5,9	6,5	5,8	6,1
ASOC. LATINOAMERICANA DE INTEGRACIÓN	5.260,8	6.423,0	4.731,2	541,5	648,6	501,8	5.445,7	502,3	443,8	651,2	635,6	683,5	655,0	474,9	693,5	705,9
Argentina	495,3	584,9	445,3	43,9	75,9	19,8	394,1	65,5	23,5	30,8	36,2	24,4	64,9	18,2	55,6	74,9
Brasil	673,5	853,8	606,1	80,7	85,8	81,2	709,0	73,3	63,8	86,0	81,2	93,6	86,9	63,6	69,4	91,2
Chile	498,8	564,3	421,0	46,5	51,7	45,0	472,5	42,7	40,4	54,3	47,9	66,1	53,5	42,5	59,3	65,8
México	581,4	727,6	523,5	64,8	62,7	76,6	659,1	49,6	56,3	74,5	62,3	83,3	80,7	87,3	88,4	76,8
Otros países	56,9	65,2	45,5	4,4	6,6	8,6	60,0	5,5	4,7	7,0	4,4	4,8	10,1	6,4	10,0	7,0
COMUNIDAD ANDINA	2.955,0	3.627,2	2.689,6	301,1	366,0	270,5	3.148,7	265,6	255,1	398,6	403,6	411,2	359,0	254,9	410,8	390,1
Bolivia	12,2	19,5	16,4	0,7	1,0	1,4	5,2	0,6	0,7	0,9	0,4	0,2	0,4	0,6	0,5	0,9
Colombia	1.537,9	2.022,3	1.494,0	188,6	164,5	175,2	1.650,0	165,7	151,7	237,5	177,5	199,0	189,8	154,5	182,3	192,2
Perú	665,7	1.035,6	770,7	82,5	95,2	87,2	879,6	84,1	84,7	85,1	82,1	134,3	94,3	64,6	152,6	97,9
Venezuela	739,3	549,8	408,4	29,3	105,2	6,8	613,9	15,2	17,9	75,1	143,6	77,8	74,5	35,2	75,4	99,1
RESTO DE AMÉRICA	799,4	1.862,8	1.248,9	198,4	179,6	235,9	1.988,1	218,9	223,8	333,2	185,6	212,8	115,8	350,8	197,1	150,1
EUROPA	1.770,6	2.010,7	1.426,2	195,2	187,7	201,5	1.792,6	188,5	158,4	223,9	197,4	249,4	192,7	183,7	190,8	207,8
UNIÓN EUROPEA	1.580,7	1.828,7	1.293,8	179,1	164,3	191,5	1.570,7	174,8	143,3	192,8	171,2	215,7	173,5	155,3	171,1	173,0
Bélgica y Luxemburgo	194,2	297,1	203,8	45,9	21,4	26,0	238,2	32,7	22,9	27,3	24,8	27,6	19,3	26,2	32,3	25,1
Francia	98,6	89,5	66,9	6,8	8,1	7,8	67,8	7,7	5,5	7,0	8,5	8,0	8,2	8,9	7,2	6,7
Holanda	156,3	133,9	86,9	9,6	17,5	20,0	115,1	11,0	9,4	11,6	7,2	19,8	10,4	12,5	17,0	16,2
Italia	242,1	274,6	199,3	23,2	27,5	24,7	210,6	27,4	21,4	23,6	26,5	22,8	22,9	23,2	21,3	21,5
Reino Unido	111,2	76,9	54,5	10,1	8,1	4,2	75,8	6,3	5,9	15,3	7,5	7,4	8,1	7,3	7,2	10,8
Alemania	384,3	475,6	345,8	43,9	41,6	44,3	402,6	43,6	34,2	43,8	49,4	42,4	62,8	43,5	48,2	34,8
España	167,9	268,8	189,8	26,4	27,1	25,6	237,3	28,8	20,2	29,4	27,8	31,9	22,7	22,1	26,0	28,2
Otros países	226,2	212,1	147,0	13,2	12,9	39,0	223,3	17,3	23,8	34,7	19,4	55,8	19,1	11,5	12,0	29,6
ASOC. EUROPEA DE LIBRE COMERCIO	89,7	105,8	77,5	10,5	11,9	5,9	98,3	9,3	9,1	9,1	11,3	17,6	9,2	12,4	10,7	9,7
RESTO DE EUROPA	100,2	76,1	54,8	5,7	11,6	4,0	123,6	4,4	6,0	22,1	14,9	16,1	10,0	16,1	9,0	25,1
ASIA	2.945,4	4.209,5	2.918,0	406,5	411,6	473,4	3.671,7	406,8	313,7	367,6	336,0	424,1	455,8	424,3	483,1	460,2
Taiwán	122,9	168,2	123,3	15,8	12,1	17,0	148,6	15,9	10,5	13,1	14,6	19,3	21,5	14,7	20,7	18,3
Japón	560,1	692,7	502,3	79,6	57,2	53,6	458,3	65,7	42,9	67,4	37,5	52,9	49,4	59,1	56,6	26,8
Rep. Popular China	1.100,3	1.606,6	1.135,4	159,4	134,6	177,1	1.571,1	145,4	136,6	133,9	135,7	162,6	172,4	182,7	231,6	270,2
Corea del Sur	522,3	896,9	562,5	65,2	126,3	143,0	669,6	83,5	60,4	66,0	83,1	75,8	88,4	78,7	76,7	57,1
Otros países	639,7	845,1	594,5	86,4	81,5	82,7	824,1	96,3	63,3	87,3	65,1	113,6	124,0	89,1	97,5	87,8
ÁFRICA	134,9	91,6	31,7	14,5	17,1	28,4	120,3	1,5	1,6	6,6	40,8	1,1	2,4	28,6	36,9	0,9
OCEANÍA	24,1	33,2	21,4	5,8	4,8	1,1	21,1	1,0	0,9	3,9	2,9	3,6	0,9	1,6	5,5	0,8
OTROS PAÍSES NEP.	151,6	121,5	88,1	10,4	9,4	13,5	124,5	6,9	7,1	24,1	12,3	7,8	6,8	15,7	27,3	16,5

(1) Las cifras hasta el año 2008 son definitivas, desde 2009 son provisionales; su reproceso se realiza conforme a la recepción de documentos fuente de las operaciones de comercio exterior. Incluye el cambio de metodología para el registro de las importaciones de derivados de petróleo, que consiste en reemplazar al Servicio Nacional de Aduanas del Ecuador -SENAE_ por la empresa Pública de Hidrocarburos del Ecuador -EP Petroecuador- como fuente principal de información de las importaciones de derivados. (2) Incluye Puerto Rico.

FUENTE: Documento Aduanero Único de importación (DAU).

3.2.1.1 BALANZA DE PAGOS ANALÍTICA (1)

Millones de dólares

Transacciones \ Período	Años (2)			Trimestres													
	2008	2009	2010	08-I	08-II	08-III	08-IV	09-I	09-II	09-III	09-IV	10-I	10-II	10-III	10-IV	11-I	11-II
1 CUENTA CORRIENTE (A+B+C+D)	1.461,2	-90,4	-1.785,0	1.227,1	1.462,8	168,8	-1.392,1	-790,6	39,0	538,0	123,3	149,6	-386,5	-930,7	-617,4	225,0	-116,1
A Bienes	1.548,7	143,6	-1.504,0	1.138,2	1.488,7	209,9	-1.288,1	-641,7	151,5	413,7	220,1	179,1	-260,5	-952,7	-469,8	246,1	-38,7
A1 Exportaciones	19.460,8	14.412,0	18.137,1	4.803,7	5.813,9	5.420,3	3.422,9	2.789,2	3.428,7	3.955,9	4.238,3	4.292,4	4.563,6	4.277,9	5.003,2	5.346,9	5.800,4
Mercancías generales	19.069,5	14.126,6	17.766,4	4.700,4	5.700,3	5.312,8	3.356,0	2.731,0	3.364,0	3.876,9	4.154,6	4.201,1	4.475,2	4.189,5	4.900,6	5.232,8	5.688,0
Mercancías según CAE	18.818,3	13.863,1	17.489,9	4.640,7	5.638,3	5.248,4	3.291,0	2.668,3	3.298,9	3.809,4	4.086,5	4.135,4	4.406,9	4.118,6	4.829,1	5.163,8	5.616,4
Petróleo y derivados	11.720,6	6.964,6	9.673,2	2.964,2	3.797,7	3.418,1	1.540,6	1.011,9	1.677,3	2.070,2	2.205,2	2.241,5	2.432,1	2.230,4	2.769,2	2.925,4	3.211,2
Las demás	7.097,7	6.898,4	7.816,7	1.676,5	1.840,6	1.830,3	1.750,4	1.656,4	1.621,6	1.739,1	1.881,2	1.893,9	1.974,7	1.888,2	2.059,9	2.238,5	2.405,1
Comercio no registrado (3)	251,2	263,5	276,5	59,7	62,1	64,4	65,0	62,7	65,1	67,6	68,2	65,7	68,3	70,9	71,5	69,0	71,7
Otras exportaciones	391,2	285,4	370,7	103,2	113,6	107,5	66,9	58,2	64,6	79,0	83,7	91,3	88,5	88,4	102,6	114,1	112,3
A2 Importaciones	-17.912,1	-14.268,4	-19.641,1	-3.665,4	-4.325,3	-5.210,4	-4.711,0	-3.430,9	-3.277,1	-3.542,2	-4.018,2	-4.113,3	-4.824,2	-5.230,6	-5.473,0	-5.100,8	-5.839,1
Mercancías generales	-17.889,3	-14.245,6	-19.618,3	-3.659,7	-4.319,6	-5.204,7	-4.705,3	-3.425,2	-3.271,4	-3.536,5	-4.012,5	-4.107,6	-4.818,5	-5.224,9	-5.467,3	-5.095,1	-5.833,4
Mercancías según CAE	-17.737,3	-14.096,9	-19.468,7	-3.622,9	-4.281,8	-5.166,0	-4.666,7	-3.381,8	-3.233,6	-3.503,5	-3.978,0	-4.066,8	-4.781,2	-5.190,8	-5.429,9	-5.046,4	-5.784,3
Bienes de consumo (4)	-4.037,4	-3.119,5	-4.306,4	-823,7	-935,6	-1.158,2	-1.120,0	-767,6	-686,0	-787,8	-878,1	-879,5	-1.018,9	-1.182,6	-1.225,4	-1.015,6	-1.144,5
Otras	-13.699,9	-10.977,4	-15.162,2	-2.799,2	-3.346,2	-4.007,8	-3.546,8	-2.614,1	-2.547,5	-2.715,8	-3.100,0	-3.187,4	-3.762,2	-4.008,2	-4.204,5	-4.030,8	-4.639,8
Comercio no registrado (3)	-152,0	-148,7	-149,6	-36,9	-37,8	-38,8	-38,6	-43,4	-37,9	-33,0	-34,5	-40,7	-37,3	-34,1	-37,4	-48,7	-49,0
Otras importaciones	-22,8	-22,8	-22,8	-5,7	-5,7	-5,7	-5,7	-5,7	-5,7	-5,7	-5,7	-5,7	-5,7	-5,7	-5,7	-5,7	-5,7
B Servicios	-1.571,4	-1.281,8	-1.536,2	-338,2	-393,6	-404,4	-435,2	-375,7	-314,7	-269,5	-321,9	-343,9	-392,8	-391,8	-407,6	-398,0	-396,6
B1 Servicios prestados	1.441,6	1.336,5	1.473,4	330,1	365,6	378,0	367,9	320,2	326,1	345,4	344,9	350,5	365,6	375,2	382,1	387,0	394,7
Transportes	366,8	345,5	360,9	82,7	94,9	98,9	90,3	75,4	86,5	92,5	91,1	80,9	90,9	94,6	94,5	88,4	90,6
Viajes	741,8	670,1	781,3	165,4	187,5	195,5	193,4	164,3	158,9	173,8	173,1	187,9	193,4	198,6	201,5	212,9	217,5
Otros servicios	333,0	320,9	331,1	82,0	83,3	83,6	84,2	80,5	80,7	79,0	80,7	81,7	81,3	82,0	86,1	85,7	86,5
B2 Servicios recibidos	-3.013,0	-2.618,3	-3.009,5	-668,4	-759,2	-782,4	-803,1	-696,0	-640,8	-614,8	-666,7	-694,4	-758,4	-767,0	-789,8	-785,0	-791,3
Transportes	-1.669,3	-1.369,2	-1.731,0	-359,2	-389,6	-458,8	-461,7	-363,8	-331,6	-319,8	-353,9	-369,5	-441,0	-458,9	-461,7	-419,3	-432,7
Viajes	-541,6	-548,7	-568,1	-133,0	-136,6	-135,3	-136,7	-134,8	-138,4	-137,1	-138,5	-139,5	-143,3	-141,9	-143,4	-152,9	-157,0
Otros servicios	-802,1	-700,5	-710,4	-176,1	-233,0	-188,3	-204,7	-197,4	-170,8	-157,9	-174,4	-185,3	-174,2	-166,2	-184,7	-212,8	-201,6
C Renta	-1.461,6	-1.384,0	-1.054,4	-366,9	-381,7	-372,9	-334,7	-299,1	-390,9	-277,9	-416,0	-219,4	-279,8	-202,1	-353,0	-244,2	-347,7
C1 Renta recibida	315,2	105,8	76,0	91,2	75,5	82,5	66,0	37,1	27,8	21,7	19,2	18,3	21,8	18,3	17,7	19,7	17,9
C2 Renta pagada	-1.776,8	-1.489,9	-1.130,4	-458,1	-457,1	-455,5	-400,7	-336,2	-418,7	-299,6	-435,3	-237,7	-301,6	-220,4	-370,7	-263,9	-365,6
Remuneración de empleados	-5,7	-6,4	-6,9	-1,4	-1,4	-1,4	-1,4	-1,6	-1,6	-1,6	-1,6	-1,7	-1,7	-1,7	-1,9	-1,8	-1,9
Renta de la inversión directa	-785,3	-821,5	-540,6	-196,5	-170,9	-224,9	-193,1	-241,0	-186,1	-201,3	-193,0	-153,3	-108,3	-130,3	-148,7	-174,0	-150,5
Renta de la inversión de cartera	-336,9	-65,5	-64,3	-137,1	-62,3	-136,2	-1,3	-1,2	-31,7	-0,8	-31,7	-0,5	-31,7	-0,3	-31,7	-0,3	-30,5
Renta de otra inversión	-648,9	-596,5	-518,7	-123,1	-222,5	-92,9	-204,9	-92,3	-199,3	-96,0	-208,9	-82,2	-160,0	-88,1	-188,4	-87,8	-182,8
D Transferencias corrientes	2.945,6	2.431,8	2.309,5	794,1	749,4	736,2	665,8	525,9	593,1	671,7	641,1	533,9	546,7	615,9	613,0	621,2	666,9
D1 Remesas de emigrantes	2.821,6	2.495,1	2.324,0	759,6	711,5	706,6	643,9	554,5	609,7	655,8	675,2	556,6	549,8	612,0	605,5	589,7	626,4
D2 Otras transferencias (5)	285,8	223,8	330,1	61,1	70,1	74,4	80,1	44,3	51,1	69,2	59,3	59,9	75,1	86,1	109,0	62,3	75,7
D3 Transferencias enviadas	-161,8	-287,1	-344,6	-26,7	-32,2	-44,7	-58,2	-72,9	-67,6	-53,2	-93,3	-82,7	-78,3	-82,3	-101,4	-30,8	-35,2

... / ...

3.2.1.1 BALANZA DE PAGOS ANALÍTICA (1) (Cont.)

Millones de dólares

Transacciones \ Período	Años (2)			Trimestres													
	2008	2009	2010	08-I	08-II	08-III	08-IV	09-I	09-II	09-III	09-IV	10-I	10-II	10-III	10-IV	11-I	11-II
2 CUENTA DE CAPITAL Y FINANCIERA	-343,1	-2.431,9	691,9	-449,4	620,1	62,4	-581,7	-446,4	-2.536,7	1.491,6	-940,3	121,0	395,5	1.224,9	-1.048,6	1.187,3	-83,3
A Cuenta de capital	19,9	17,7	22,7	3,6	4,8	5,4	6,0	3,3	4,2	4,9	5,2	3,9	5,3	6,2	7,3	4,1	5,5
B Cuenta financiera	-363,0	-2.449,5	669,2	-453,0	615,2	57,0	-587,7	-449,8	-2.541,0	1.486,7	-945,5	117,1	390,2	1.218,7	-1.056,0	1.183,2	
B1 Inversión extranjera directa (6)	1.005,7	318,9	157,3	427,0	108,7	310,4	159,6	127,3	220,9	143,0	-172,4	-171,9	208,2	150,2	-29,2	167,9	151,1
B11 Inversión bruta	3.274,0	2.299,1	1.063,1	948,3	613,3	1.066,5	645,9	751,7	503,0	735,4	309,0	171,1	306,1	365,8	220,1	286,5	246,8
B12 Desinversión bruta	-2.268,3	-1.980,2	-905,8	-521,3	-504,6	-756,1	-486,3	-624,4	-282,1	-592,3	-481,4	-343,0	-97,9	-215,6	-249,3	-118,6	
B2 Inversión de cartera (neta)	213,1	-3.141,5	-731,1	102,2	64,1	-196,9	243,7	-188,1	-2.805,0	-225,5	77,1	-390,3	75,3	7,0	-423,1	41,7	
B21 Títulos de participación en el capital	6,3	-107,7	-533,9	-21,6	28,3	3,0	-3,5	-9,0	-66,8	-28,1	-3,8	-49,1	-32,2	-13,2	-439,4	-52,6	
B22 Títulos de deuda	206,8	-3.033,8	-197,2	123,8	35,8	-199,9	247,2	-179,1	-2.738,2	-197,5	80,9	-341,2	107,5	20,2	16,3	94,4	62,6
B3 Otra inversión	-1.581,8	373,1	1.243,0	-982,2	442,4	-56,6	-991,0	-389,0	43,1	1.569,2	-850,2	679,3	106,7	1.061,4	-603,7	973,6	-275,2
B31 Activos	-1.392,3	-1.094,8	581,7	-520,4	503,8	-361,0	-1.020,3	-417,7	135,2	-12,9	-799,3	339,0	62,8	526,1	-346,2	-100,3	327,9
B311 Créditos comerciales	-537,2	-552,5	-574,6	-293,6	-109,0	-94,5	-40,1	-109,9	-314,5	-28,8	-99,2	-20,0	-339,6	-89,5	-125,5	-170,6	-278,0
B312 Moneda y depósitos	200,2	-17,8	1.065,2	312,0	817,9	-113,5	-821,8	12,2	368,0	-5,0	-393,1	27,2	85,1	651,4	301,4	45,8	737,4
B313 Otros activos	-1.055,3	-524,5	91,1	-538,9	-205,1	-152,9	-158,4	-320,0	81,7	20,9	-307,0	331,7	317,3	-35,8	-522,1	24,4	-131,5
B32 Pasivos	-189,5	1.467,9	661,3	-461,8	-61,4	304,4	29,4	28,8	-92,0	1.582,1	-50,9	340,3	44,0	535,3	-257,5	1.073,9	-603,1
B321 Créditos comerciales	782,4	1.311,0	0,4	196,3	195,3	181,3	209,6	143,7	118,3	1.038,5	10,5	-5,0	-19,2	-7,9	32,5	891,9	-133,1
Gobierno general	-3,3	799,3	-499,3	-1,9	0,0	-1,3	0,0	-1,3	-0,7	920,8	-119,4	-122,1	-123,0	-126,6	-127,6	867,3	-132,2
Otros sectores	785,7	511,7	499,7	198,2	195,3	182,6	209,6	145,0	119,1	117,7	129,9	117,1	103,8	118,6	160,1	24,6	-0,8
B322 Préstamos	-1.037,4	223,8	684,5	-697,7	-257,3	124,2	-206,6	-68,5	-178,9	569,4	-98,2	397,9	64,2	548,5	-325,3	202,3	-492,9
Autoridades monetarias	-0,6	-0,6	-0,6	-0,1	-0,2	-0,1	-0,2	-0,1	-0,2	-0,1	-0,2	-0,1	-0,2	-0,1	-0,2	-0,1	0,0
Gobierno general	-588,1	683,1	1.175,3	-284,8	-249,7	-21,9	-31,8	-83,1	-10,1	808,6	-32,3	185,8	225,6	794,5	-29,9	212,6	-135,1
Bancos	-2,3	-2,0	87,6	-1,0	-0,3	-0,7	-0,3	-0,7	-0,3	-0,7	-0,3	99,3	-4,0	-3,6	-4,0	-53,7	-4,0
Otros sectores	-446,3	-456,7	-577,8	-411,8	-7,2	146,9	-174,4	15,4	-168,4	-238,3	-65,5	113,0	-157,3	-242,3	-291,2	43,4	-353,8
Desembolsos	5.670,3	5.546,3	5.408,7	1.445,0	1.317,1	1.519,3	1.388,9	1.385,4	1.512,3	1.358,6	1.290,0	1.520,7	1.228,6	1.292,6	1.366,8	1.426,8	1.188,6
Amortizaciones	-6.116,6	-6.003,1	-5.986,4	-1.856,7	-1.324,3	-1.372,3	-1.563,3	-1.370,0	-1.680,6	-1.596,9	-1.355,5	-1.407,7	-1.385,8	-1.535,0	-1.657,9	-1.383,4	-1.542,4
B323 Moneda y depósitos	65,5	-66,9	-23,6	39,5	0,6	-1,0	26,4	-46,4	-31,5	-25,8	36,8	-52,6	-1,0	-5,2	35,2	-20,3	23,0
B324 Otros pasivos	0,0	0,0	0,0	0,0	0,0	0,0	0,0	0,0	0,0	0,0	0,0	0,0	0,0	0,0	0,0	0,0	0,0
3 ERRORES Y OMISIONES	-184,2	-124,9	-119,1	-101,7	-119,1	175,8	-139,2	-97,2	5,8	-90,8	-73,8	-67,3	77,2	-54,0	-75,9	-96,2	83,6
BALANZA DE PAGOS GLOBAL (1+2+3)	933,9	-2.647,2	-1.212,3	676,1	1.963,7	407,0	-2.113,0	-1.334,2	-2.492,0	1.938,8	-890,7	203,2	86,2	240,2	-1.741,9	1.316,1	-115,8
FINANCIAMIENTO	-933,9	2.647,2	1.212,3	-676,1	-1.963,7	-407,0	2.113,0	1.334,2	2.492,0	-1.938,8	890,7	-203,2	-86,2	-240,2	1.741,9	-1.316,1	115,8
Activos de reserva (7)	-952,2	681,0	1.170,0	-622,7	-1.959,6	-408,3	2.038,4	1.229,0	569,1	-1.949,7	832,7	-215,0	-96,5	-249,8	1.731,3	-1.325,4	106,0
Uso del crédito del FMI	0,0	0,0	0,0	0,0	0,0	0,0	0,0	0,0	0,0	0,0	0,0	0,0	0,0	0,0	0,0	0,0	0,0
Financiamiento excepcional	18,3	1.966,2	42,3	-53,4	-4,2	1,4	74,6	105,2	1.922,9	10,9	58,1	11,8	10,3	9,6	10,6	9,4	9,8

(1) Datos provisionales. (2) Los datos anuales correspondientes a la renta pagada y a pasivos de otra inversión (deuda externa pública) difieren de las sumas de los datos trimestrales debido a la distribución de los pagos atrasados. (3) Comercio no registrado: ver nota metodológica de balanza de pagos (<http://www.bce.fin.ec/docs.php?path=/documentos/Estadisticas/SectorExterno/BalanzaPagos/metodologia.pdf>). (4) Incluye importaciones de la Honorable Junta de Defensa Nacional. (5) Incluye otras transferencias públicas y privadas. (6) La desagregación de la inversión extranjera directa por modalidad se reporta en el Cuadro 9 del Boletín Trimestral de la Balanza de Pagos. (7) A partir del primer trimestre de 2000, el valor corresponde a la Reserva Internacional de Libre Disponibilidad (RILD). El signo negativo significa aumento.

3.2.1.2 BALANZA DE PAGOS NORMALIZADA (1)

Millones de dólares

Transacciones \ Período	Años (2)			Trimestres													
	2008	2009	2010	08-I	08-II	08-III	08-IV	09-I	09-II	09-III	09-IV	10-I	10-II	10-III	10-IV	11-I	11-II
1 CUENTA CORRIENTE (A+B+C+D)	1.461,2	-90,4	-1.785,0	1.227,1	1.462,8	168,8	-1.392,1	-790,6	39,0	538,0	123,3	149,6	-386,5	-930,7	-617,4	225,0	-116,1
A Bienes	1.548,7	143,6	-1.504,0	1.138,2	1.488,7	209,9	-1.288,1	-641,7	151,5	413,7	220,1	179,1	-260,5	-952,7	-469,8	246,1	-38,7
A1 Exportaciones	19.460,8	14.412,0	18.137,1	4.803,7	5.813,9	5.420,3	3.422,9	2.789,2	3.428,7	3.955,9	4.238,3	4.292,4	4.563,6	4.277,9	5.003,2	5.346,9	5.800,4
Mercancías generales	19.069,5	14.126,6	17.766,4	4.700,4	5.700,3	5.312,8	3.356,0	2.731,0	3.364,0	3.876,9	4.154,6	4.201,1	4.475,2	4.189,5	4.900,6	5.232,8	5.688,0
Mercancías según CAE	18.818,3	13.863,1	17.489,9	4.640,7	5.638,3	5.248,4	3.291,0	2.668,3	3.298,9	3.809,4	4.086,5	4.135,4	4.406,9	4.118,6	4.829,1	5.163,8	5.616,4
Petróleo y derivados	11.720,6	6.964,6	9.673,2	2.964,2	3.797,7	3.418,1	1.540,6	1.011,9	1.677,3	2.070,2	2.205,2	2.241,5	2.432,1	2.230,4	2.769,2	2.925,4	3.211,2
Las demás	7.097,7	6.898,4	7.816,7	1.676,5	1.840,6	1.830,3	1.750,4	1.656,4	1.621,6	1.739,1	1.881,2	1.893,9	1.974,7	1.888,2	2.059,9	2.238,5	2.405,1
Comercio no registrado (3)	251,2	263,5	276,5	59,7	62,1	64,4	65,0	62,7	65,1	67,6	68,2	65,7	68,3	70,9	71,5	69,0	71,7
Otras exportaciones	391,2	285,4	370,7	103,2	113,6	107,5	66,9	58,2	64,6	79,0	83,7	91,3	88,5	88,4	102,6	114,1	112,3
A2 Importaciones	-17.912,1	-14.268,4	-19.641,1	-3.665,4	-4.325,3	-5.210,4	-4.711,0	-3.430,9	-3.277,1	-3.542,2	-4.018,2	-4.113,3	-4.824,2	-5.230,6	-5.473,0	-5.100,8	-5.839,1
Mercancías generales	-17.889,3	-14.245,6	-19.618,3	-3.659,7	-4.319,6	-5.204,7	-4.705,3	-3.425,2	-3.271,4	-3.536,5	-4.012,5	-4.107,6	-4.818,5	-5.224,9	-5.467,3	-5.095,1	-5.833,4
Mercancías según CAE	-17.737,3	-14.096,9	-19.468,7	-3.622,9	-4.281,8	-5.166,0	-4.666,7	-3.381,8	-3.233,6	-3.503,5	-3.978,0	-4.066,8	-4.781,2	-5.190,8	-5.429,9	-5.046,4	-5.784,3
Bienes de consumo (4)	-4.037,4	-3.119,5	-4.306,4	-823,7	-935,6	-1.158,2	-1.120,0	-767,6	-686,0	-787,8	-878,1	-879,5	-1.018,9	-1.182,6	-1.225,4	-1.015,6	-1.144,5
Otras	-13.699,9	-10.977,4	-15.162,2	-2.799,2	-3.346,2	-4.007,8	-3.546,8	-2.614,1	-2.547,5	-2.715,8	-3.100,0	-3.187,4	-3.762,2	-4.008,2	-4.204,5	-4.030,8	-4.639,8
Comercio no registrado (3)	-152,0	-148,7	-149,6	-36,9	-37,8	-38,8	-38,6	-43,4	-37,9	-33,0	-34,5	-40,7	-37,3	-34,1	-37,4	-48,7	-49,0
Otras importaciones	-22,8	-22,8	-22,8	-5,7	-5,7	-5,7	-5,7	-5,7	-5,7	-5,7	-5,7	-5,7	-5,7	-5,7	-5,7	-5,7	-5,7
B Servicios	-1.571,4	-1.281,8	-1.536,2	-338,2	-393,6	-404,4	-435,2	-375,7	-314,7	-269,5	-321,9	-343,9	-392,8	-391,8	-407,6	-398,0	-396,6
B1 Servicios prestados	1.441,6	1.336,5	1.473,4	330,1	365,6	378,0	367,9	320,2	326,1	345,4	344,9	350,5	365,6	375,2	382,1	387,0	394,7
Transportes	366,8	345,5	360,9	82,7	94,9	98,9	90,3	75,4	86,5	92,5	91,1	80,9	90,9	94,6	94,5	88,4	90,6
Viajes	741,8	670,1	781,3	165,4	187,5	195,5	193,4	164,3	158,9	173,8	173,1	187,9	193,4	198,6	201,5	212,9	217,5
Otros servicios	333,0	320,9	331,1	82,0	83,3	83,6	84,2	80,5	80,7	79,0	80,7	81,7	81,3	82,0	86,1	85,7	86,5
B2 Servicios recibidos	-3.013,0	-2.618,3	-3.009,5	-668,4	-759,2	-782,4	-803,1	-696,0	-640,8	-614,8	-666,7	-694,4	-758,4	-767,0	-789,8	-785,0	-791,3
Transportes	-1.669,3	-1.369,2	-1.731,0	-359,2	-389,6	-458,8	-461,7	-363,8	-331,6	-319,8	-353,9	-369,5	-441,0	-458,9	-461,7	-419,3	-432,7
Viajes	-541,6	-548,7	-568,1	-133,0	-136,6	-135,3	-136,7	-134,8	-138,4	-137,1	-138,5	-139,5	-143,3	-141,9	-143,4	-152,9	-157,0
Otros servicios	-802,1	-700,5	-710,4	-176,1	-233,0	-188,3	-204,7	-197,4	-170,8	-157,9	-174,4	-185,3	-174,2	-166,2	-184,7	-212,8	-201,6
C Renta	-1.461,6	-1.384,0	-1.054,4	-366,9	-381,7	-372,9	-334,7	-299,1	-390,9	-277,9	-416,0	-219,4	-279,8	-202,1	-353,0	-244,2	-347,7
C1 Renta recibida	315,2	105,8	76,0	91,2	75,5	82,5	66,0	37,1	27,8	21,7	19,2	18,3	21,8	18,3	17,7	19,7	17,9
C2 Renta pagada	-1.776,8	-1.489,9	-1.130,4	-458,1	-457,1	-455,5	-400,7	-336,2	-418,7	-299,6	-435,3	-237,7	-301,6	-220,4	-370,7	-263,9	-365,6
Remuneración de empleados	-5,7	-6,4	-6,9	-1,4	-1,4	-1,4	-1,4	-1,6	-1,6	-1,6	-1,6	-1,7	-1,7	-1,7	-1,9	-1,8	-1,9
Renta de la inversión directa	-785,3	-821,5	-540,6	-196,5	-170,9	-224,9	-193,1	-241,0	-186,1	-201,3	-193,0	-153,3	-108,3	-130,3	-148,7	-174,0	-150,5
Renta de la inversión de cartera	-336,9	-65,5	-64,3	-137,1	-62,3	-136,2	-1,3	-1,2	-31,7	-0,8	-31,7	-0,5	-31,7	-0,3	-31,7	-0,3	-30,5
Renta de otra inversión	-648,9	-596,5	-518,7	-123,1	-222,5	-92,9	-204,9	-92,3	-199,3	-96,0	-208,9	-82,2	-160,0	-88,1	-188,4	-87,8	-182,8
D Transferencias corrientes	2.945,6	2.431,8	2.309,5	794,1	749,4	736,2	665,8	525,9	593,1	671,7	641,1	533,9	546,7	615,9	613,0	621,2	666,9
D1 Remesas de emigrantes	2.821,6	2.495,1	2.324,0	759,6	711,5	706,6	643,9	554,5	609,7	655,8	675,2	556,6	549,8	612,0	605,5	589,7	626,4
D2 Otras transferencias (5)	285,8	223,8	330,1	61,1	70,1	74,4	80,1	44,3	51,1	69,2	59,3	59,9	75,1	86,1	109,0	62,3	75,7
D3 Transferencias enviadas	-161,8	-287,1	-344,6	-26,7	-32,2	-44,7	-58,2	-72,9	-67,6	-53,2	-93,3	-82,7	-78,3	-82,3	-101,4	-30,8	-35,2

3.2.1.2 BALANZA DE PAGOS NORMALIZADA (1) (Cont.)

Millones de dólares

Transacciones \ Período	Años (2)			Trimestres													
	2008	2009	2010	08-I	08-II	08-III	08-IV	09-I	09-II	09-III	09-IV	10-I	10-II	10-III	10-IV	11-I	11-II
2 CUENTA DE CAPITAL Y FINANCIERA (A+B)	-1.277,0	215,3	1.904,2	-1.125,5	-1.343,6	-344,6	1.531,3	887,8	-44,8	-447,2	-49,6	-82,2	309,3	984,7	703,3	-108,3	32,5
A Cuenta de capital	45,3	1.990,3	42,2	10,3	8,8	6,1	20,1	4,6	1.921,5	6,1	58,1	9,1	11,4	8,4	13,3	6,5	11,2
B Cuenta financiera	-1.322,3	-1.775,0	1.862,0	-1.135,8	-1.352,5	-350,7	1.511,2	883,2	-1.966,3	-453,3	-107,7	-91,3	297,9	976,2	689,9	-114,8	21,3
B1 Inversión directa (6)	1.005,7	318,9	157,3	427,0	108,7	310,4	159,6	127,3	220,9	143,0	-172,4	-171,9	208,2	150,2	-19,2	188,4	151,1
B11 Inversión bruta	3.274,0	2.299,1	1.063,1	948,3	613,3	1.066,5	645,9	751,7	503,0	735,4	309,0	171,1	306,1	365,8	220,1	286,1	246,8
B12 Desinversión bruta	-2.268,3	-1.980,2	-905,8	-521,3	-504,6	-756,1	-486,3	-624,4	-282,1	-592,3	-481,4	-342,9	-97,9	-215,6	-239,3	-97,7	-95,7
B2 Inversión de cartera (neta)	213,1	-3.141,5	-731,1	102,2	64,1	-196,9	243,7	-188,1	-2.805,0	-225,5	77,1	-390,3	75,3	7,0	-423,1	41,7	35,3
B21 Títulos de participación en capital	6,3	-107,7	-533,9	-21,6	28,3	3,0	-3,5	-9,0	-66,8	-28,1	-3,8	-49,1	-32,2	-13,2	-439,4	-52,6	-27,3
B22 Títulos de deuda	206,8	-3.033,8	-197,2	123,8	35,8	-199,9	247,2	-179,1	-2.738,2	-197,5	80,9	-341,2	107,5	20,2	16,3	94,4	62,6
B3 Otra inversión	-1.588,9	366,6	1.265,8	-1.042,3	434,2	-55,8	-930,4	-285,0	48,8	1.578,9	-845,1	685,9	110,9	1.068,8	-599,1	980,5	-271,1
B31 ACTIVOS	-1.392,3	-1.094,8	581,7	-520,4	503,8	-361,0	-1.020,3	-417,7	135,2	-12,9	-799,3	339,0	62,8	526,1	-346,2	-100,3	327,9
B311 Créditos comerciales	-537,2	-552,5	-574,6	-293,6	-109,0	-94,5	-40,1	-109,9	-314,5	-28,8	-99,2	-20,0	-339,6	-89,5	-125,5	-170,6	-278,0
B312 Moneda y depósitos	200,2	-17,8	1.065,2	312,0	817,9	-113,5	-821,8	12,2	368,0	-5,0	-393,1	27,2	85,1	651,4	301,4	45,8	737,4
B313 Otros activos	-1.055,3	-524,5	91,1	-538,9	-205,1	-152,9	-158,4	-320,0	81,7	20,9	-307,0	331,7	317,3	-35,8	-522,1	24,4	-131,5
B32 PASIVOS	-196,5	1.461,4	684,1	-521,9	-69,6	305,2	89,9	132,8	-86,4	1.591,8	-45,8	346,9	48,1	542,7	-252,9	1.080,8	-599,0
B321 Créditos comerciales	782,4	1.311,0	0,4	196,3	195,3	181,3	209,6	143,7	118,3	1.038,5	10,5	-5,0	-19,2	-7,9	32,5	891,9	-133,1
Gobierno general	-3,3	799,3	-499,3	-1,9	0,0	-1,3	0,0	-1,3	-0,7	920,8	-119,4	-122,1	-123,0	-126,6	-127,6	867,3	-132,2
Otros sectores	785,7	511,7	499,7	198,2	195,3	182,6	209,6	145,0	119,1	117,7	129,9	117,1	103,8	118,6	160,1	24,6	-0,8
B322 Préstamos	-1.037,4	223,8	684,5	-697,7	-257,3	124,2	-206,6	-68,5	-178,9	569,4	-98,2	397,9	64,2	548,5	-325,3	202,3	-492,9
Autoridades monetarias	-0,6	-0,6	-0,6	-0,1	-0,2	-0,1	-0,2	-0,1	-0,2	-0,1	-0,2	-0,1	-0,2	-0,1	-0,2	-0,1	0,0
Gobierno general	-588,1	683,1	1.175,3	-284,8	-249,7	-21,9	-31,8	-83,1	-10,1	808,6	-32,3	185,8	225,6	794,5	-29,9	212,6	-135,1
Bancos	-2,3	-2,0	87,6	-1,0	-0,3	-0,7	-0,3	-0,7	-0,3	-0,7	-0,3	99,3	-4,0	-3,6	-4,0	-53,7	-4,0
Otros sectores	-446,3	-456,7	-577,8	-411,8	-7,2	146,9	-174,4	15,4	-168,4	-238,3	-65,5	113,0	-157,3	-242,3	-291,2	43,4	-353,8
Desembolsos	5.670,3	5.546,3	5.408,7	1.445,0	1.317,1	1.519,3	1.388,9	1.385,4	1.512,3	1.358,6	1.290,0	1.520,7	1.228,6	1.292,6	1.366,8	1.426,8	1.188,6
Amortizaciones	-6.116,6	-6.003,1	-5.986,4	-1.856,7	-1.324,3	-1.372,3	-1.563,3	-1.370,0	-1.680,6	-1.596,9	-1.355,5	-1.407,7	-1.385,8	-1.535,0	-1.657,9	-1.383,4	-1.542,4
B323 Moneda y depósitos	65,5	-66,9	-23,6	39,5	0,6	-1,0	26,4	-46,4	-31,5	-25,8	36,8	-52,6	-1,0	-5,2	35,2	-20,3	23,0
B324 Otros pasivos	-7,1	-6,5	22,8	-60,1	-8,2	0,7	60,6	104,0	5,7	9,7	5,1	6,6	4,2	7,4	4,6	7,0	4,1
B4 Activos de reserva (7)	-952,2	681,0	1.170,0	-622,7	-1.959,6	-408,3	2.038,4	1.229,0	569,1	-1.949,7	832,7	-215,0	-96,5	-249,8	1.731,3	-1.325,4	106,0
Oro monetario	-30,4	-183,9	-268,6	-84,3	2,8	38,6	12,5	-39,5	-15,2	-51,7	-77,5	-23,7	-108,5	-53,2	-83,2	-28,3	-56,2
Derechos especiales de giro	-1,7	-0,5	1,8	-0,7	-2,8	1,4	0,4	0,8	-1,0	-0,5	0,2	1,3	0,6	-1,1	0,9	-0,4	0,2
Posición de reserva en el FMI	0,7	-0,5	0,5	-1,1	0,2	1,3	0,3	0,8	-1,0	-0,6	0,3	0,8	0,7	-1,3	0,3	-0,8	-0,3
Divisas	-948,9	865,2	1.459,2	-535,8	-1.944,6	-445,6	1.977,2	1.311,9	547,6	-1.881,2	886,9	-156,7	25,2	-215,6	1.806,4	-1.292,9	145,9
Otros activos	28,1	0,7	-22,9	-0,8	-15,1	-4,1	48,1	-45,0	38,6	-15,7	22,8	-36,8	-14,4	21,4	7,0	-3,1	16,3
ERRORES Y OMISIONES (1+2)	-184,2	-124,9	-119,1	-101,7	-119,1	175,8	-139,2	-97,2	5,8	-90,8	-73,8	-67,4	77,2	-54,0	-85,8	-116,7	83,6

(1) Datos provisionales. (2) Los datos anuales correspondientes a la renta pagada y a pasivos de otra inversión (deuda externa pública) difieren de las sumas de los datos trimestrales debido a la distribución de los pagos atrasados. (3) Comercio no registrado: ver nota metodológica de balanza de pagos (<http://www.bce.fin.ec/docs.php?path=/documentos/Estadisticas/SectorExterno/BalanzaPagos/metodologia.pdf>). (4) Incluye importaciones de la Honorable Junta de Defensa Nacional. (5) Incluye otras transferencias públicas y privadas. (6) La desagregación de la inversión extranjera directa por modalidad se reporta en el Cuadro 9 del Boletín Trimestral de la Balanza de Pagos. (7) A partir del primer trimestre de 2000, el valor corresponde a la Reserva Internacional de Libre Disponibilidad (RILD). El signo negativo significa aumento.

3.2.2 BALANZA COMERCIAL (1)

Millones de dólares

Período	EXPORTACIONES FOB (2)			IMPORTACIONES FOB			BALANZA COMERCIAL			TASAS DE CRECIMIENTO (n/n-1)		ÍNDICE DE COBERTURA	ÍNDICE DE TÉRMINOS DE INTERCAMBIO (5)
	Total	Petroleras	No petroleras	Total	Petroleras (3)	No petroleras (4)	Total	Petrolera	No petrolera	Exportaciones	Importaciones		
	a=b+c	b	c	d=e+f	e	f	g=a-d	h=b-e	i=c-f			j=(a/d)x100	
2006	12.728,24	7.544,51	5.183,73	11.279,46	2.380,87	8.898,58	1.448,79	5.163,64	-3.714,85	26,02	17,88	112,84	141,09
2007	14.321,32	8.328,57	5.992,75	12.907,11	2.578,32	10.328,79	1.414,20	5.750,24	-4.336,04	12,52	14,43	110,96	157,04
2008	18.818,33	11.720,59	7.097,74	17.737,30	3.357,83	14.379,47	1.081,02	8.362,76	-7.281,74	31,40	37,42	106,09	166,62
2009	13.863,06	6.964,64	6.898,42	14.096,90	2.338,31	11.758,60	-233,85	4.626,33	-4.860,18	-26,33	-20,52	98,34	119,68
2010	17.489,93	9.673,23	7.816,70	19.468,65	4.042,82	15.425,83	-1.978,73	5.630,40	-7.609,13	26,16	38,11	89,84	154,95
2009													
Enero - septiembre	9.776,60	4.759,42	5.017,18	10.118,86	1.540,66	8.578,20	-342,26	3.218,76	-3.561,02	-37,04	-22,58	96,62	
Octubre	1.369,49	718,24	651,25	1.285,78	282,00	1.003,78	83,71	436,24	-352,53	12,93	1,50	106,51	151,59
Noviembre	1.249,45	659,06	590,39	1.274,11	219,16	1.054,95	-24,66	439,90	-464,57	-8,77	-0,91	98,06	154,38
Diciembre	1.467,52	827,92	639,60	1.418,15	296,49	1.121,66	49,37	531,42	-482,06	17,45	11,31	103,48	151,45
2010													
Enero - septiembre	12.660,83	6.904,05	5.756,77	14.038,75	2.956,85	11.081,90	-1.377,93	3.947,20	-5.325,13	29,50	38,74	90,18	
Enero	1.334,45	743,36	591,09	1.430,45	376,50	1.053,95	-96,00	366,86	-462,86	-9,07	-10,21	93,29	160,28
Febrero	1.286,13	644,67	641,46	1.206,61	204,70	1.001,91	79,52	439,97	-360,45	-3,62	-13,28	106,59	158,29
Marzo	1.514,77	853,47	661,31	1.429,77	182,42	1.247,35	85,01	671,05	-586,04	17,78	32,39	105,95	160,22
Abril	1.576,83	922,04	654,79	1.694,88	519,20	1.175,68	-118,05	402,84	-520,89	4,10	8,03	93,03	162,66
Mayo	1.360,06	654,02	706,04	1.529,05	358,40	1.170,64	-168,99	295,62	-464,60	-13,75	-29,07	88,95	150,80
Junio	1.469,97	856,08	613,89	1.557,22	264,31	1.292,91	-87,25	591,76	-679,02	8,08	30,89	94,40	152,49
Julio	1.397,92	741,16	656,76	1.711,25	344,86	1.366,39	-313,33	396,29	-709,63	-4,90	-13,42	81,69	154,79
Agosto	1.328,43	716,85	611,58	1.914,62	411,56	1.503,07	-586,19	305,29	-891,48	-4,97	-3,28	69,38	152,34
Septiembre	1.392,26	772,41	619,85	1.564,90	294,90	1.270,00	-172,64	477,51	-650,16	4,80	7,75	88,97	150,89
Octubre	1.613,44	913,37	700,07	1.755,13	346,74	1.408,39	-141,70	566,63	-708,33	15,89	18,25	91,93	161,04
Noviembre	1.489,38	852,32	637,06	1.901,08	429,11	1.471,97	-411,70	423,21	-834,91	-7,69	-6,68	78,34	166,10
Diciembre	1.726,28	1.003,48	722,80	1.773,68	310,12	1.463,56	-47,40	693,36	-740,76	15,91	17,74	97,33	173,38
2011													
Enero - septiembre	15.958,83	9.071,03	6.887,80	16.878,56	3.865,98	13.012,58	-919,73	5.205,04	-6.124,77	26,05	20,23	94,55	
Enero	1.567,81	861,50	706,31	1.640,79	306,02	1.334,77	-72,98	555,48	-628,45	-9,18	-14,15	95,55	172,98
Febrero	1.630,74	898,85	731,88	1.516,79	343,76	1.173,03	113,94	555,09	-441,15	4,01	4,34	107,51	175,16
Marzo	1.965,30	1.165,02	800,28	1.888,82	384,89	1.503,94	76,47	780,13	-703,66	20,52	29,61	104,05	192,62
Abril	1.821,70	1.009,64	812,06	1.860,16	507,69	1.352,47	-38,46	501,95	-540,40	-7,31	-13,34	97,93	208,14
Mayo	2.011,10	1.194,64	816,47	1.942,52	461,50	1.481,02	68,58	733,13	-664,55	10,40	18,32	103,53	197,59
Junio	1.783,56	1.006,96	776,60	1.981,67	434,73	1.546,94	-198,11	572,24	-770,34	-11,31	-15,71	90,00	198,87
Julio	1.919,00	1.129,00	789,99	1.841,04	467,06	1.373,98	77,96	661,95	-583,99	7,59	12,12	104,23	189,37
Agosto	1.611,64	888,60	723,04	2.128,43	507,83	1.620,60	-516,79	380,77	-897,56	-16,02	-21,29	75,72	177,05
Septiembre	1.647,99	916,82	731,17	2.078,35	452,51	1.625,83	-430,36	464,31	-894,67	2,26	3,18	79,29	186,92

(1) La información de balanza comercial hasta el 2008 es definitiva, desde 2009 es provisional, su reproceso se realiza conforme a la recepción de documentos fuente de las operaciones de comercio exterior; por consiguiente, las cifras que constan en este cuadro no necesariamente corresponden a las publicadas trimestralmente en la balanza de pagos. (2) Las exportaciones incluyen estimaciones por subregistro de documentos. (3) Incluye el cambio de metodología para el registro de las importaciones de derivados de petróleo, que consiste en reemplazar al Servicio Nacional de Aduanas del Ecuador -SENAE_ por la empresa Pública de Hidrocarburos del Ecuador -EP Petroecuador- como fuente principal de información de las importaciones de derivados. (4) Incluye importaciones de la HJDN. (5) Base 2000=100. Datos sujetos a revisión.

FUENTE: Banco Central del Ecuador.

3.3.1 MOVIMIENTO DE LA DEUDA EXTERNA PÚBLICA (1)

Millones de dólares al final de período (2)

Período	SALDO INICIAL	DESEMBOLSOS					AMORTIZACIONES			INTERESES			Ajustes por variación en el tipo de cambio	SALDO FINAL	Atrasos de intereses acumulados a fin de año (4)	SALDO FINAL MAS ATRASOS INTERESES	DEUDA TOTAL	Porcentaje del PIB (7)	
		Efectivos	Refinanciados	Capitalización Intereses	Descuento	TOTAL	Efectivas (3)	Refinanciadas y condonadas	TOTAL	Efectivos (3)	Refinanciados y condonados	TOTAL							
	a	b	c	d	e	f=b+c+d+e	g	h	i=g+h	j	k	l=j+k	m	n=a+f+i+m	o	p=n+o			
2006	10.850,5	928,3	-	-	-	928,3	1.630,2	-	1.630,2	752,2	7,6	759,8	66,7	10.215,3	0,4	10.215,7	24,7		
2007	10.215,3	1.356,7	-	-	-	1.356,7	1.019,6	34,2	1.053,8	737,2	8,5	745,7	87,1	10.605,2	28,1	10.633,4	23,9		
2008	10.605,2	355,3	-	-	-	355,3	972,8	11,2	984,0	652,2	14,1	666,4	51,9	10.028,5	61,5	10.089,9	18,6		
2009	10.028,5	862,4	-	-	-	862,4	3.527,4	0,0	3.527,4	331,8	13,5	345,4	0,8	7.364,2	28,4	7.392,7	14,2		
2010	7.364,2	1.874,3	-	-	-	1.874,3	626,5	0,0	626,5	311,0	15,9	326,9	9,8	8.621,9	50,7	8.672,6	15,0		
2009																			
Enero	10.028,5	0,2	-	-	-	0,2	31,9	0,0	31,9	40,4	0,1	40,5	-33,2	9.963,5	31,0	9.994,5	19,2		
Febrero	10.028,5	18,0	-	-	-	18,0	70,5	0,0	70,5	53,8	0,7	54,5	-79,7	9.896,3	166,0	10.062,2	19,3		
Marzo	10.028,5	28,2	-	-	-	28,2	111,7	0,0	111,7	64,5	1,2	65,7	-65,7	9.879,1	166,0	10.045,1	19,3		
Abril	10.028,5	74,3	-	-	-	74,3	163,7	0,0	163,7	113,1	2,0	115,1	-57,0	9.882,1	166,0	10.048,1	19,3		
Mayo	10.028,5	116,5	-	-	-	116,5	193,9	0,0	193,9	122,5	2,8	125,4	-23,3	9.927,7	196,6	10.124,4	19,5		
Junio (5)	10.028,5	165,2	-	-	-	165,2	3.182,0	0,0	3.182,0	189,4	6,4	195,8	-18,4	6.993,4	21,6	7.015,0	13,5		
Julio	10.028,5	676,9	-	-	-	676,9	3.210,3	0,0	3.210,3	197,8	6,5	204,3	-12,8	7.482,2	21,6	7.503,8	14,4		
Agosto	10.028,5	680,4	-	-	-	680,4	3.248,2	0,0	3.248,2	209,3	7,1	216,4	1,8	7.462,5	31,4	7.493,9	14,4		
Septiembre	10.028,5	728,4	-	-	-	728,4	3.292,8	0,0	3.292,8	217,8	7,6	225,4	22,5	7.486,5	31,3	7.517,9	14,5		
Octubre	10.028,5	807,2	-	-	-	807,2	3.363,9	0,0	3.363,9	258,7	8,4	267,1	17,8	7.489,7	31,4	7.521,1	14,5		
Noviembre	10.028,5	825,1	-	-	-	825,1	3.391,5	0,0	3.391,5	266,3	9,5	275,8	35,4	7.497,4	37,1	7.534,5	14,5		
Diciembre (6)	10.028,5	862,4	-	-	-	862,4	3.527,4	0,0	3.527,4	331,8	13,5	345,4	0,8	7.364,2	28,4	7.392,7	14,2		
2010																			
Enero	7.364,2	1,0	-	-	-	1,0	25,4	0,0	25,4	10,5	0,2	10,7	0,7	7.340,5	27,6	7.368,2	12,7		
Febrero	7.364,2	9,7	-	-	-	9,7	73,4	0,0	73,4	23,9	0,9	24,9	-9,9	7.290,6	35,1	7.325,7	12,6		
Marzo	7.364,2	385,7	-	-	-	385,7	104,5	0,0	104,5	32,6	1,5	34,2	-22,3	7.623,1	35,1	7.658,2	13,2		
Abril	7.364,2	450,3	-	-	-	450,3	170,4	0,0	170,4	65,1	2,3	67,3	-28,1	7.616,0	35,1	7.651,1	13,2		
Mayo	7.364,2	499,7	-	-	-	499,7	202,5	0,0	202,5	72,9	3,1	76,0	-44,0	7.617,4	39,2	7.656,6	13,2		
Junio	7.364,2	779,2	-	-	-	779,2	282,5	0,0	282,5	146,7	7,6	154,3	-38,2	7.822,7	39,2	7.861,8	13,6		
Julio	7.364,2	823,1	-	-	-	823,1	311,7	0,0	311,7	158,7	7,8	166,5	-11,8	7.863,8	39,2	7.903,0	13,6		
Agosto	7.364,2	831,3	-	-	-	831,3	349,7	0,0	349,7	169,7	8,5	178,3	-14,6	7.831,2	46,7	7.877,9	13,6		
Septiembre	7.364,2	1.662,7	-	-	-	1.662,7	377,0	0,0	377,0	189,8	9,9	199,6	11,7	8.661,6	46,6	8.708,3	15,0		
Octubre	7.364,2	1.664,4	-	-	-	1.664,4	513,0	0,0	513,0	220,6	10,5	231,1	27,4	8.543,0	46,7	8.589,6	14,8		
Noviembre	7.364,2	1.693,1	-	-	-	1.693,1	541,0	0,0	541,0	235,8	11,8	247,6	-3,0	8.513,3	50,7	8.564,1	14,8		
Diciembre	7.364,2	1.874,3	-	-	-	1.874,3	626,5	0,0	626,5	311,0	15,9	326,9	9,8	8.621,9	50,7	8.672,6	15,0		
2011																			
Enero	8.621,9	131,7	-	-	-	131,7	82,6	0,0	82,6	9,6	0,2	9,8	7,4	8.678,3	50,9	8.729,1	13,4		
Febrero	8.621,9	242,3	-	-	-	242,3	172,8	0,0	172,8	34,6	1,0	35,6	12,4	8.703,8	58,2	8.762,0	13,4		
Marzo	8.621,9	266,9	-	-	-	266,9	203,0	0,0	203,0	51,6	2,4	54,0	15,8	8.701,5	57,8	8.759,3	13,4		
Abril	8.621,9	420,7	-	-	-	420,7	356,4	0,0	356,4	78,4	3,1	81,5	37,5	8.723,6	57,8	8.781,4	13,5		
Mayo	8.621,9	456,6	-	-	-	456,6	462,9	0,0	462,9	105,2	4,4	109,6	27,7	8.643,3	61,9	8.705,2	13,4		
Junio	8.621,9	553,6	-	-	-	553,6	541,5	0,0	541,5	174,9	8,1	183,1	29,7	8.663,6	61,9	8.725,5	13,4		
Julio	8.621,9	580,4	-	-	-	580,4	632,9	0,0	632,9	183,8	8,4	192,2	38,8	8.608,2	61,9	8.670,1	13,3		
Agosto	8.621,9	698,2	-	-	-	698,2	737,3	0,0	737,3	209,2	9,2	218,4	43,9	8.626,7	69,4	8.696,1	13,3		
Septiembre	8.621,9	705,4	-	-	-	705,4	766,6	0,0	766,6	229,5	10,7	240,1	23,1	8.583,8	69,4	8.653,2	13,3		

(1) Los valores de amortizaciones e intereses difieren de los registrados en la balanza de pagos; en ésta no se incluye pagos o refinanciamientos anteriores. (2) Los movimientos mensuales son acumulados. (3) Incluye pagos de atrasos. (4) Incluye intereses contractuales devengados y no pagados sobre atrasos de intereses. (5) El Ministerio de Finanzas en su Boletín de junio de 2009, incorporó la recompra de la Deuda Externa Pública de los Bonos Global 2012 y 2030, razón por la cual se ajusta el dato a junio de 2009. (6) En amortizaciones, se registra el valor nominal de la recompra de los Bonos Global, realizada por la República del Ecuador, valor que incluye el pago en efectivo y el descuento. (7) Para el año 2011, se tomó la proyección del PIB de USD 65145,4 millones, cuyo valor es provisional sujeto a revisión y cambio.

FUENTE: Banco Central del Ecuador.

3.3.2 MOVIMIENTO DE LA DEUDA EXTERNA PRIVADA (1) (5)

Millones de dólares al final de período (2)

Período	SALDO INICIAL	DESEMBOLSOS			AMORTIZACIONES				INTERESES			Ajustes	SALDO FINAL
		Efectivos	Refinanciados	TOTAL	Efectivas (3)	Refinanciadas y condonadas	No registradas y condonadas (4)	TOTAL	Efectivos (3)	No registrados y condonados (4)	TOTAL		
	a	b	c	d=b+c	e	f	g	h=e+f+g	i	j	k=i+j	l	m=a+d-h+i
2006	6.386,7	6.513,4	2.364,5	8.877,9	5.875,4	2.607,0		8.482,3	569,5		569,5	101,9	6.884,1
2007	6.884,1	7.209,9	3.600,6	10.810,5	7.004,8	3.764,2		10.769,0	612,4		612,4	-86,2	6.839,4
2008	6.839,4	5.621,2	2.762,0	8.383,1	4.827,1	2.671,9	854,5	8.353,5	356,7	141,8	498,5	2,1	6.871,1
2009	6.871,1	4.868,7	2.417,6	7.286,3	4.618,0	2.433,4	906,1	7.957,5	327,6	281,6	609,2	-65,9	6.134,0
2010	6.134,0	4.491,0	1.478,1	5.969,1	4.610,9	1.410,3	826,1	6.847,3	224,7	391,2	615,9	1,2	5.257,0
2009													
Enero	6.871,1	307,1	480,8	787,8	232,8	479,5	39,3	751,7	21,3	149,6	170,8	-3,5	6.903,7
Febrero	6.871,1	655,5	672,7	1.328,3	582,1	668,2	83,8	1.334,1	34,7	154,6	189,3	-6,1	6.859,1
Marzo	6.871,1	1.033,3	932,8	1.966,1	944,3	915,6	133,3	1.993,2	53,0	164,5	217,4	-4,7	6.839,3
Abril	6.871,1	1.561,9	991,1	2.553,0	1.263,8	975,6	196,6	2.436,0	65,8	172,2	238,0	-4,1	6.983,9
Mayo	6.871,1	1.973,3	1.181,5	3.154,8	1.485,2	1.166,1	268,4	2.919,7	100,4	186,1	286,5	-1,8	7.104,3
Junio	6.871,1	2.425,0	1.409,5	3.834,5	2.078,1	1.403,9	463,6	3.945,6	129,7	201,9	331,6	-1,0	6.759,0
Julio	6.871,1	2.938,7	1.793,3	4.732,0	2.525,1	1.787,0	576,7	4.888,9	186,8	217,3	404,1	10,6	6.724,9
Agosto	6.871,1	3.276,1	1.928,8	5.204,8	2.941,6	1.960,3	628,0	5.530,0	199,0	223,8	422,7	12,1	6.558,1
Septiembre	6.871,1	3.750,6	2.043,9	5.794,5	3.377,0	2.074,9	680,4	6.132,2	212,0	231,9	443,9	-88,4	6.444,9
Octubre	6.871,1	4.093,0	2.165,7	6.258,6	3.567,7	2.193,6	711,6	6.472,9	224,8	237,0	461,8	-54,5	6.602,3
Noviembre	6.871,1	4.449,4	2.280,1	6.729,5	4.061,6	2.303,1	792,2	7.157,0	253,1	255,6	508,6	-53,2	6.390,4
Diciembre	6.871,1	4.868,7	2.417,6	7.286,3	4.618,0	2.433,4	906,1	7.957,5	327,6	281,6	609,2	-65,9	6.134,0
2010													
Enero	6.134,0	370,8	287,1	658,0	361,2	287,2	37,9	686,3	17,1	287,1	304,2	-0,5	6.105,2
Febrero	6.134,0	696,6	391,7	1.088,3	707,9	391,5	66,4	1.165,8	25,4	290,6	315,9	-1,6	6.054,9
Marzo	6.134,0	1.065,3	514,7	1.580,0	1.136,8	506,6	99,6	1.743,0	39,2	296,0	335,1	-2,5	5.968,5
Abril	6.134,0	1.534,8	577,4	2.112,2	1.485,3	562,1	151,7	2.199,1	51,0	301,5	352,4	-3,1	6.044,0
Mayo	6.134,0	2.073,3	693,8	2.767,1	1.820,1	667,9	182,9	2.670,9	61,7	313,9	375,7	-5,2	6.225,0
Junio	6.134,0	2.208,4	787,6	2.996,1	2.225,3	759,1	230,0	3.214,5	88,6	322,0	410,6	-4,9	5.910,7
Julio	6.134,0	2.602,7	1.046,6	3.649,3	2.648,6	1.019,7	264,2	3.932,5	126,7	326,7	453,4	-0,6	5.850,2
Agosto	6.134,0	2.929,2	1.113,6	4.042,8	3.014,6	1.081,6	311,9	4.408,0	135,1	332,6	467,7	-2,0	5.766,8
Septiembre	6.134,0	3.311,5	1.217,3	4.528,7	3.394,2	1.168,9	389,7	4.952,8	143,7	338,8	482,5	2,4	5.712,4
Octubre	6.134,0	3.694,6	1.290,9	4.985,5	3.780,2	1.240,6	479,7	5.500,5	153,0	338,8	491,8	4,4	5.623,4
Noviembre	6.134,0	4.085,0	1.368,2	5.453,3	4.125,3	1.312,8	523,1	5.961,3	163,3	377,4	540,6	-0,5	5.625,5
Diciembre	6.134,0	4.491,0	1.478,1	5.969,1	4.610,9	1.410,3	826,1	6.847,3	224,7	391,2	615,9	1,2	5.257,0
2011													
Enero	5.257,0	400,6	103,7	504,3	380,7	113,3	33,9	528,0	11,5	396,9	408,4	1,3	5.234,6
Febrero	5.257,0	772,0	198,6	970,6	738,2	201,1	72,6	1.011,9	19,6	399,9	419,5	-6,0	5.209,7
Marzo	5.257,0	1.310,9	295,1	1.606,0	1.107,3	298,7	110,4	1.516,4	30,5	405,9	436,5	-5,1	5.341,6
Abril	5.257,0	1.758,3	393,6	2.151,8	1.503,8	389,6	152,4	2.045,8	57,8	409,0	466,8	-33,1	5.329,9
Mayo	5.257,0	2.254,0	489,1	2.743,1	1.944,5	481,1	199,1	2.624,7	69,8	421,6	491,3	-107,5	5.267,9
Junio	5.257,0	2.655,2	581,5	3.236,7	2.326,2	574,4	272,1	3.172,8	93,8	438,4	532,3	-106,9	5.214,0
Julio	5.257,0	3.089,9	646,9	3.736,8	2.667,8	639,4	318,0	3.625,2	102,7	477,6	580,3	-116,7	5.251,9
Agosto	5.257,0	3.541,6	716,5	4.258,1	3.069,5	701,6	358,2	4.129,3	110,7	482,5	593,2	-156,7	5.229,1
Septiembre	5.257,0	3.991,0	780,4	4.771,4	3.419,5	776,2	509,3	4.705,1	116,5	493,1	609,6	-160,3	5.163,0

(1) Incluye deuda externa de corto y largo plazo registrada en el Banco Central. Los valores de amortizaciones e intereses difieren de los registrados en la balanza de pagos. (2) Los movimientos mensuales son acumulados. (3) Incluye pagos de atrasos. (4) La Regulación 134-2006 del Directorio del Banco Central del Ecuador publicada en el Registro Oficial No. 417 del 14 de diciembre de 2006 establece que los deudores privados que hayan registrado sus créditos externos en el BCE también están obligados a registrar los pagos tanto por amortizaciones como por intereses de la deuda contratada. Los rubros "No Registrados" corresponden a pagos vencidos y a pagos efectuados pero no registrados en el BCE. (5) Las amortizaciones, los intereses y el saldo final de la deuda externa privada publicados en la IEM difieren de los publicados por la Dirección de Servicios Bancarios Internacionales (DSBI). Por consideraciones legales, el criterio utilizado por la DSBI asume que los pagos no registrados equivalen a atrasos. Por consideraciones estadísticas, la Dirección de Estadísticas Económicas asume que los pagos se realizaron puntualmente aunque no se hayan registrado en el BCE. Este es el mismo criterio que ha sido utilizado anteriormente y por lo tanto garantiza la continuidad de la serie de la IEM.

FUENTE: Banco Central del Ecuador.

3.4.1 ECUADOR: ÍNDICES DE TIPO DE CAMBIO REAL (1)

Base: 1994 = 100 (2)

Período	EFECTIVO REAL (3)	BILATERAL REAL														
		Estados Unidos de América	Japón	Colombia	Alemania	Italia	España	Chile	Perú	Brasil	México	Venezuela	Francia	Bélgica	Argentina	Reino Unido
2006 (4)	98,18	105,26	67,63	97,88	96,08	110,38	112,94	100,24	90,25	85,44	102,27	145,20	99,31	100,27	46,69	127,89
2007	102,85	105,86	65,35	114,75	104,65	119,91	123,85	103,86	94,00	96,72	103,68	168,53	107,52	108,91	49,02	141,80
2008	102,50	101,40	69,64	119,64	106,00	122,33	127,26	104,16	98,13	100,09	98,73	203,09	109,11	112,35	48,35	124,70
2009	95,83	96,09	72,11	107,67	95,99	111,25	114,48	93,73	93,33	91,56	81,23	247,39	98,48	101,28	41,01	99,97
2010	95,22	94,32	73,72	121,35	89,20	103,76	107,08	100,88	97,57	105,54	87,60	191,68	91,87	95,09	41,74	98,77
2009																
Enero	94,31	96,44	76,40	103,33	92,72	107,32	110,12	86,16	90,89	79,36	79,84	226,68	94,96	98,50	44,17	92,97
Febrero	92,30	96,53	74,17	93,72	89,62	103,44	105,84	87,92	88,01	79,29	76,00	228,52	91,61	95,02	43,35	93,02
Marzo	91,10	95,66	69,34	90,80	90,32	104,35	106,96	87,04	89,14	78,53	74,49	229,35	92,60	95,33	41,39	90,64
Abril	92,33	95,30	68,38	98,16	90,78	105,17	108,58	90,26	91,15	82,26	81,14	233,11	93,24	95,99	40,91	93,36
Mayo	94,28	95,59	69,86	104,61	93,56	108,79	111,98	92,47	93,89	87,61	82,39	238,05	96,33	98,96	39,18	98,04
Junio	96,39	96,48	69,85	111,85	96,86	112,22	116,00	95,40	93,81	93,51	82,00	243,15	99,48	101,86	40,25	104,75
Julio	97,00	96,40	71,30	114,20	97,88	113,42	116,23	96,93	93,36	94,79	79,82	249,07	100,09	102,88	40,10	104,88
Agosto	98,08	96,90	71,30	116,23	99,01	114,92	117,75	95,85	95,30	99,75	84,85	254,92	101,57	104,19	40,22	106,79
Septiembre	98,46	96,36	73,49	117,62	100,07	116,24	119,17	95,69	95,95	100,68	82,27	259,88	102,79	105,42	40,23	105,02
Octubre	99,55	96,23	74,18	122,25	101,75	118,18	121,93	96,06	97,27	105,74	83,40	264,82	104,51	107,14	40,60	104,03
Noviembre	99,52	95,97	74,48	117,21	101,90	118,46	122,89	102,49	96,31	106,47	84,32	268,82	104,91	107,68	40,98	106,44
Diciembre	98,38	95,25	73,63	113,92	100,19	115,75	119,78	102,66	96,34	104,77	85,88	270,84	102,56	105,16	41,20	104,03
2010																
Enero	95,98	94,79	71,42	115,89	96,46	112,27	114,91	102,34	96,41	103,44	86,27	170,99	99,16	102,37	41,30	102,61
Febrero	94,83	94,49	72,12	118,07	92,43	107,26	109,50	96,27	96,59	99,74	85,57	173,00	95,20	98,14	41,16	99,34
Marzo	95,32	94,73	71,93	120,94	91,97	106,63	109,25	98,04	97,20	103,41	88,60	176,88	94,73	97,56	41,44	95,98
Abril	94,24	94,40	69,40	119,10	87,99	102,44	105,74	98,52	96,71	105,09	90,32	185,16	90,96	93,75	41,43	97,91
Mayo	93,20	94,46	70,41	116,36	85,09	99,08	102,39	96,57	96,75	102,84	86,60	189,18	87,98	90,94	41,47	94,15
Junio	92,87	94,38	71,36	120,04	82,52	95,96	99,38	95,87	97,23	102,94	86,36	192,95	85,23	88,10	41,51	94,48
Julio	94,49	94,38	73,66	123,22	86,41	100,56	103,31	97,38	98,09	104,82	85,84	196,07	88,75	92,03	41,74	97,53
Agosto	95,54	94,41	75,59	127,10	87,30	101,83	104,65	101,42	98,94	105,50	86,54	198,52	89,88	93,05	41,96	100,46
Septiembre	95,92	94,22	76,60	127,43	87,85	102,33	105,47	104,57	99,07	108,03	86,00	200,67	90,45	94,01	42,02	99,54
Octubre	97,84	94,10	79,10	126,88	93,42	108,96	113,08	106,73	98,74	110,94	89,04	203,10	96,23	100,02	42,18	101,45
Noviembre	97,11	93,89	78,16	123,22	91,89	107,07	111,72	106,95	97,99	109,86	90,52	205,20	94,68	98,41	42,29	102,44
Diciembre	95,75	93,57	76,54	119,45	88,98	103,02	107,77	108,15	97,22	110,85	89,94	207,55	91,17	94,71	42,30	100,26
2011																
Enero	95,59	93,38	76,64	123,26	89,15	104,00	107,56	104,73	97,92	112,55	91,62	171,59	91,46	95,78	42,30	100,73
Febrero	96,06	93,32	76,22	122,24	91,11	106,03	109,48	107,22	98,38	113,33	92,03	174,43	93,40	97,92	41,95	103,35
Marzo	97,02	93,91	77,16	122,15	93,57	107,82	112,76	106,66	98,57	114,38	92,37	176,54	96,26	100,61	42,01	103,59
Abril	96,31	93,75	75,25	126,07	89,18	103,09	108,61	108,16	97,15	119,46	93,75	177,39	91,89	95,95	41,70	104,96
Mayo	97,98	93,87	76,97	126,69	94,94	109,85	115,58	108,90	97,90	117,62	93,35	181,95	97,88	102,48	41,68	104,74
Junio	98,21	93,73	77,44	128,37	95,18	110,14	115,60	108,69	98,51	119,69	92,12	185,91	98,12	102,96	41,83	103,85
Julio	98,49	93,65	78,17	129,87	94,91	109,77	114,25	110,31	99,91	121,64	93,52	190,22	97,06	102,43	41,77	103,13
Agosto	98,18	93,45	80,32	127,42	94,52	109,63	113,91	108,82	99,81	118,82	88,92	192,47	97,16	101,91	41,51	104,49
Septiembre	96,11	92,86	79,99	123,66	90,62	105,12	109,39	105,15	99,26	109,89	83,60	193,81	93,00	97,89	41,17	101,04
Octubre	95,20	92,82	79,93	118,52	89,75	104,52	108,39	99,48	99,51	106,72	80,60	197,47	92,09	96,89	41,18	100,55

(1) La disminución significa apreciación real. La información es provisional desde 2009 e, incluso, desde años anteriores, debido a que está sujeta a frecuentes variaciones y actualizaciones de los índices de precios de consumo (IPC) y de los tipos de cambio nominales (TCN) de los países incluidos en la muestra, cuya fuente principal es el Boletín de Estadísticas Financieras Internacionales del Fondo Monetario Internacional. (2) A partir de la Información Estadística Mensual (IEM) N. 1.773 se publican los índices de tipo de cambio real con año base 1994=100. La actualización del cálculo, el desarrollo metodológico y la serie anual y mensual desde 1990 constan en Cuadernos de Trabajo N. 119, de septiembre de 1999 "Metodología de cálculo de los índices de tipo de cambio real del Ecuador". Desde la IEM N. 1864 de junio de 2007, se presenta los índices de tipo de cambio real bilateral de siete países más de la muestra: Brasil, México, Venezuela, Francia, Bélgica, Argentina y Reino Unido. (3) Se utiliza una muestra de 18 países que tienen mayor comercio con el Ecuador, excluyendo el petróleo. (4) Entre enero de 2005 y marzo de 2006, se incluye el reproceso de los datos de inflación, efectuado por el Instituto Nacional de Estadística y Censos (INEC).

FUENTES: Banco Central del Ecuador, FMI, páginas web de instituciones oficiales de países de la muestra.

3.4.2 COTIZACIONES DEL DÓLAR DE ESTADOS UNIDOS DE AMÉRICA EN EL MERCADO INTERNACIONAL (1)

Unidades de cada moneda al final del período

Período	COLOMBIA	PERÚ	ARGEN- TINA	BRASIL	MÉXICO	VENEZUE- LA	CHILE	REINO UNIDO	SUIZA	JAPÓN	DEG	EURO
	Peso	Nuevo sol (2)	Peso (3)	Real (4)	Peso (5)	Bolívar (6)	Peso	Libra	Franco	Yen		(7)
2006	2.242,6553	3,1950	3,0700	2,1360	10,8725	2.144,5421	534,5878	0,5102	1,2216	118,9499	0,6653	0,7607
2007	2.016,1290	2,9910	3,1500	1,7691	10,9038	2.144,5421	497,7105	0,5013	1,1271	112,9905	0,6335	0,6795
2008	2.232,6412	3,1380	3,4499	2,3205	13,7472	2,1446	641,3134	0,6940	1,0554	90,3399	0,6461	0,7085
2009	2.040,3999	2,8886	3,8143	1,7460	13,0282	2,1446	506,8167	0,6251	1,0410	92,6999	0,6402	0,6997
2010	1.895,0161	2,8060	3,9748	1,6638	12,3783	3,4500	467,7050	0,6488	0,9392	81,7448	0,6493	0,7528
2009												
Enero	2.391,2004	3,1670	3,4860	2,2910	14,2050	2,1446	612,2949	0,6998	1,1479	89,6403	0,6646	0,7675
Febrero	2.554,2784	3,2427	3,5549	2,3478	14,8870	2,1446	594,4950	0,6962	1,1655	98,3961	0,6790	0,7831
Marzo	2.568,0534	3,1580	3,7140	2,3276	14,3903	2,1446	581,8013	0,7051	1,1532	97,3786	0,6711	0,7606
Abril	2.281,5423	3,0140	3,7223	2,1671	13,6240	2,1446	586,2008	0,6755	1,1329	96,9932	0,6674	0,7512
Mayo	2.196,3541	3,0100	3,7373	2,0181	13,2260	2,1446	565,2911	0,6268	1,0847	96,6866	0,6514	0,7178
Junio	2.131,7416	3,0029	3,7824	1,9500	13,1839	2,1446	524,3564	0,6040	1,0841	95,6700	0,6450	0,7111
Julio	2.037,0748	2,9860	3,8260	1,8774	13,2105	2,1446	541,3013	0,6064	1,0900	95,5996	0,6447	0,7111
Agosto	2.034,1741	2,9385	3,8448	1,8747	13,2733	2,1446	550,6911	0,6143	1,0564	93,5296	0,6394	0,6965
Septiembre	1.918,6493	2,8880	3,8410	1,7889	13,5396	2,1446	544,8107	0,6269	1,0387	90,1803	0,6339	0,6870
Octubre	1.996,8051	2,8930	3,8175	1,7362	13,1474	2,1446	531,4061	0,6038	1,0191	91,3801	0,6290	0,6746
Noviembre	1.994,8135	2,8905	3,8066	1,7360	12,9205	2,1446	491,1591	0,6070	1,0081	86,8093	0,6209	0,6690
Diciembre	2.040,3999	2,8886	3,8143	1,7460	13,0282	2,1446	506,8167	0,6251	1,0410	92,6999	0,6402	0,6997
2010												
Enero	1.992,8258	2,8575	3,8165	1,8595	12,9781	3,4500	532,2263	0,6192	1,0533	90,0001	0,6424	0,7163
Febrero	1.942,1247	2,8495	3,8614	1,8351	12,8414	3,4500	528,7089	0,6547	1,0832	89,0591	0,6539	0,7404
Marzo	1.927,8967	2,8390	3,8730	1,7956	12,4093	3,4500	526,4543	0,6626	1,0667	92,8298	0,6581	0,7454
Abril	1.967,7292	2,8442	3,8778	1,7305	12,2324	3,4500	520,8062	0,6524	1,0816	94,0902	0,6630	0,7544
Mayo	1.972,3866	2,8455	3,9105	1,8210	12,8750	3,4500	527,4540	0,6924	1,1575	90,7803	0,6783	0,8108
Junio	1.916,4431	2,8220	3,9308	1,8031	12,8368	3,4500	542,2111	0,6638	1,0819	88,3798	0,6759	0,8205
Julio	1.839,5879	2,8220	3,9350	1,7633	12,6495	3,4500	520,8062	0,6393	1,0389	87,1202	0,6572	0,7638
Agosto	1.825,4838	2,7968	3,9440	1,7559	13,1511	3,4500	499,0020	0,6467	1,0247	84,7048	0,6619	0,7884
Septiembre	1.798,2377	2,7865	3,9667	1,7043	12,4851	3,4500	485,2955	0,6326	0,9759	83,6351	0,6442	0,7339
Octubre	1.835,5360	2,7964	3,9549	1,7138	12,4008	3,4500	489,1171	0,6277	0,9831	81,0498	0,6371	0,7178
Noviembre	1.916,4431	2,8245	3,9814	1,7282	12,5650	3,4500	486,6417	0,6430	1,0016	84,3697	0,6530	0,7643
Diciembre	1.895,0161	2,8060	3,9748	1,6638	12,3783	3,4500	467,7050	0,6488	0,9392	81,7448	0,6493	0,7528
2011												
Enero	1.859,4273	2,7715	3,9980	1,6804	12,1509	4,2947	484,1443	0,6313	0,9416	82,1247	0,6393	0,7347
Febrero	1.894,2982	2,7800	4,0277	1,6609	12,1197	4,2947	475,1948	0,6223	0,9298	81,7601	0,6371	0,7274
Marzo	1.876,5247	2,8075	4,0471	1,6305	11,9158	4,2947	482,2066	0,6235	0,9222	82,9669	0,6330	0,7096
Abril	1.762,7358	2,8200	4,0808	1,5840	11,5638	4,2947	460,7021	0,6009	0,8729	81,5468	0,6174	0,6760
Mayo	1.820,4988	2,7895	4,0846	1,5959	11,6101	4,2947	467,0933	0,6074	0,8526	80,9140	0,6278	0,7006
Junio	1.779,0429	2,7520	4,1070	1,5694	11,7721	4,2947	470,5439	0,6227	0,8360	80,9003	0,6261	0,6935
Julio	1.771,7931	2,7380	4,1390	1,5633	11,6751	4,2947	455,4979	0,6122	0,8033	77,8331	0,6244	0,6990
Agosto	1.781,2611	2,7310	4,1900	1,5849	12,4843	4,2947	464,4035	0,6142	0,8171	76,7342	0,6218	0,6929
Septiembre	1.918,6493	2,7671	4,2097	1,8314	13,5184	4,2947	512,6891	0,6394	0,8972	76,7112	0,6381	0,7358
Octubre	1.862,8912	2,7043	4,2330	1,6929	13,1013	4,2947	490,8939	0,6201	0,8629	75,7312	0,6286	0,7061

(1) Cotizaciones referenciales en el mercado de New York. (2) A partir del 14 de mayo de 1991 se cambió la unidad monetaria: 1 Nuevo Sol=1.000.000 Intis. (3) A partir del 15 de junio de 1985 se estableció una nueva unidad monetaria: 1 Austral = 1.000 Pesos Argentinos. El 1 de enero de 1992 se reemplaza el Austral por el Peso equivalente a 1 Dólar Norteamericano. El 16 de enero de 2002 se devaluó el peso. (4) A partir del 27 de febrero de 1986, se cambió la unidad monetaria: 1 Cruzado = 1.000 Cruzeiros. Desde el 20 de enero de 1989, Brasil fija una nueva unidad monetaria: El Nuevo Cruzado = 1.000 Cruzados. El 16 de marzo de 1990 se extingue el Nuevo Cruzado y se devuelve a la moneda el antiguo nombre Cruzeiro, sin devaluarlo. A partir del 1 de agosto de 1993, Brasil fija una nueva unidad monetaria: 1 Cruzado Real = 1.000 Cruzeiros. A partir del 1 de julio de 1994, Brasil fija una nueva unidad monetaria: 1 Real = 1 Dólar Norteamericano. (5) A partir del 5 de enero de 1993, México fija una nueva unidad monetaria: 1 Nuevo Peso Mexicano = 1.000 Pesos. (6) De acuerdo al Decreto Presidencial 5.229, Gaceta Oficial 38.638, de marzo 6 de 2007, desde enero 1 de 2008 rige la reconversión monetaria en Venezuela, que implica la eliminación de tres ceros al "Bolívar". De conformidad con el Convenio Cambiario N. 14, publicado en la Gaceta Oficial 39.584, de 30 de diciembre de 2010, a partir del 1 de enero de 2011 se fija un tipo de cambio de 4.2893 bolívares por dólar de EU para la compra y de 4.30 bolívares por dólar de EU para la venta. Para este reporte estadístico se incluye el tipo de cambio promedio de 4.2947 bolívares por dólar de EU. (7) Los países miembros de la Eurozona en un principio fueron 11: Alemania, Austria, Bélgica, España, Finlandia, Francia, Irlanda, Italia, Luxemburgo, Países Bajos y Portugal. Actualmente son 17, pues se incorporaron Grecia en 2001, Eslovenia en 2007, Chipre y Malta en 2008, Eslovaquia en 2009 y Estonia el 1 de enero de 2011.

FUENTE: Federal Reserve Bank, CITIBANK N.Y, FMI y BCE.

3.4.3 TASAS DE INFLACIÓN DE ESTADOS UNIDOS DE AMÉRICA Y TASAS DE INTERÉS INTERNACIONALES

Datos al final del periodo

Periodo \ No. de días	TASAS DE INFLACIÓN ESTADOS UNIDOS DE AMÉRICA ANUAL (1)	TASAS DE INTERÉS						
		Fondos Federales	PRIME New York	30	60	LIBOR 90 180 360		
2006	3,23	5,25	8,25	5,32	5,35	5,36	5,37	5,34
2007	2,85	4,25	7,25	4,60	4,65	4,70	4,60	4,22
2008	3,84	0,25	3,25	0,44	1,10	1,43	1,75	2,00
2009	-0,36	0,25	3,25	0,23	0,24	0,25	0,43	0,98
2010	1,64	0,25	3,25	0,26	0,28	0,30	0,46	0,78
2009								
Enero	0,03	0,25	3,25	0,42	0,91	1,18	1,66	1,98
Febrero	0,24	0,25	3,25	0,50	0,96	1,26	1,80	2,12
Marzo	-0,38	0,25	3,25	0,50	0,94	1,19	1,74	1,97
Abril	-0,74	0,25	3,25	0,41	0,83	1,02	1,57	1,88
Mayo	-1,28	0,25	3,25	0,32	0,51	0,66	1,24	1,60
Junio	-1,43	0,25	3,25	0,31	0,41	0,60	1,11	1,61
Julio	-2,10	0,25	3,25	0,28	0,33	0,48	0,93	1,50
Agosto	-1,48	0,25	3,25	0,26	0,28	0,35	0,76	1,33
Septiembre	-1,29	0,25	3,25	0,25	0,25	0,29	0,63	1,26
Octubre	-0,18	0,25	3,25	0,24	0,26	0,28	0,56	1,20
Noviembre	1,84	0,25	3,25	0,24	0,24	0,26	0,49	1,02
Diciembre	2,72	0,25	3,25	0,23	0,24	0,25	0,43	0,98
2010								
Enero	2,63	0,25	3,25	0,23	0,24	0,25	0,38	0,85
Febrero	2,14	0,25	3,25	0,23	0,24	0,25	0,39	0,84
Marzo	2,31	0,25	3,25	0,25	0,27	0,29	0,44	0,92
Abril	2,24	0,25	3,25	0,28	0,32	0,35	0,53	1,02
Mayo	2,02	0,25	3,25	0,35	0,43	0,54	0,75	1,20
Junio	1,05	0,25	3,25	0,35	0,43	0,53	0,75	1,17
Julio	1,24	0,25	3,25	0,31	0,37	0,45	0,67	1,04
Agosto	1,15	0,25	3,25	0,26	0,27	0,30	0,50	0,84
Septiembre	1,14	0,25	3,25	0,26	0,27	0,29	0,46	0,78
Octubre	1,17	0,25	3,25	0,25	0,27	0,29	0,45	0,76
Noviembre	1,14	0,25	3,25	0,26	0,28	0,30	0,46	0,79
Diciembre	1,50	0,25	3,25	0,26	0,28	0,30	0,46	0,78
2011								
Enero	1,63	0,25	3,25	0,26	0,28	0,30	0,45	0,78
Febrero	2,11	0,25	3,25	0,26	0,29	0,31	0,46	0,79
Marzo	2,68	0,25	3,25	0,24	0,27	0,30	0,46	0,78
Abril	3,16	0,25	3,25	0,21	0,24	0,27	0,43	0,76
Mayo	3,57	0,25	3,25	0,19	0,22	0,25	0,40	0,73
Junio	3,56	0,25	3,25	0,19	0,22	0,25	0,40	0,73
Julio	3,63	0,25	3,25	0,19	0,22	0,26	0,43	0,76
Agosto	3,77	0,25	3,25	0,22	0,27	0,33	0,49	0,80
Septiembre	3,87	0,25	3,25	0,24	0,30	0,37	0,56	0,86
Octubre	n.d	0,25	3,25	0,25	0,33	0,43	0,62	0,94

n.d. No disponible. (1) Corresponde a la tasa promedio anual.
FUENTE: Bureau of Labor Statistics (BEU), Reuters y BCE.

SECTOR PETROLERO

PRODUCCIÓN DE PETRÓLEO Miles de Barriles

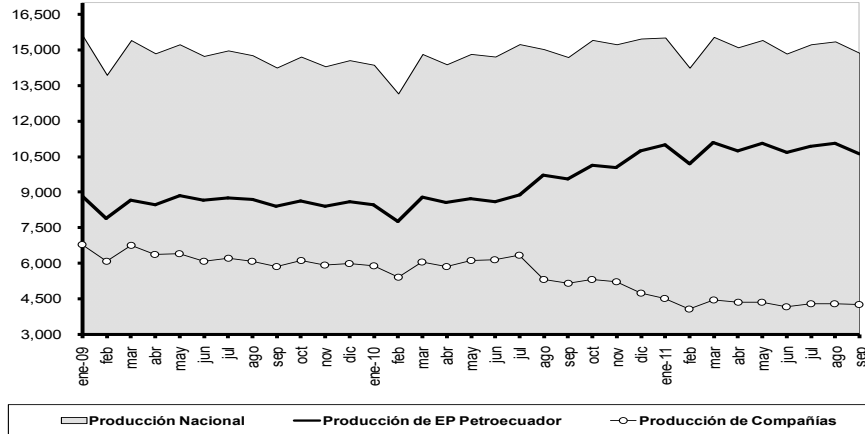

EXPORTACIONES DE PETRÓLEO Y VALOR UNITARIO

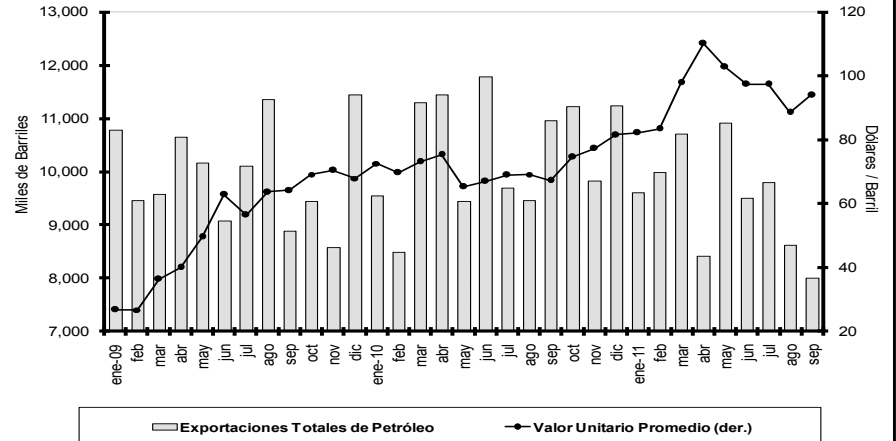

INGRESOS Y EGRESOS POR COMERCIALIZACIÓN INTERNA DE DERIVADOS IMPORTADOS

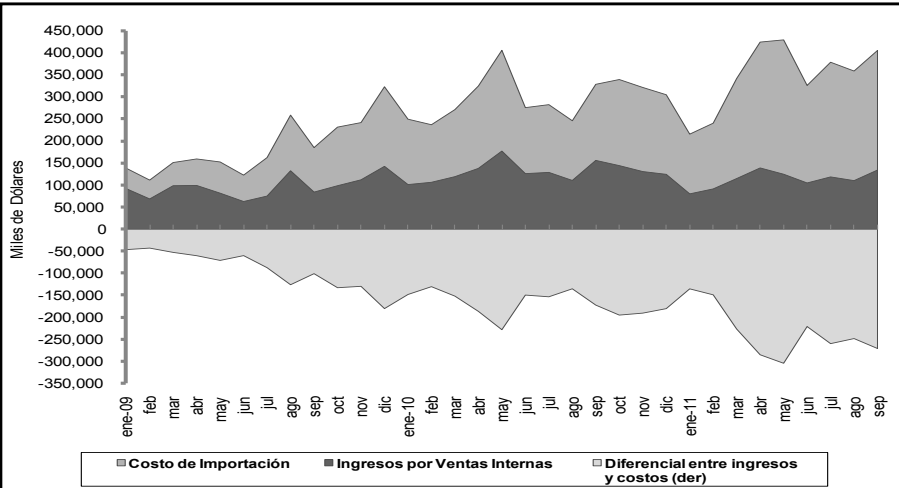

PRODUCCIÓN E IMPORTACIÓN DE DERIVADOS Miles de Barriles

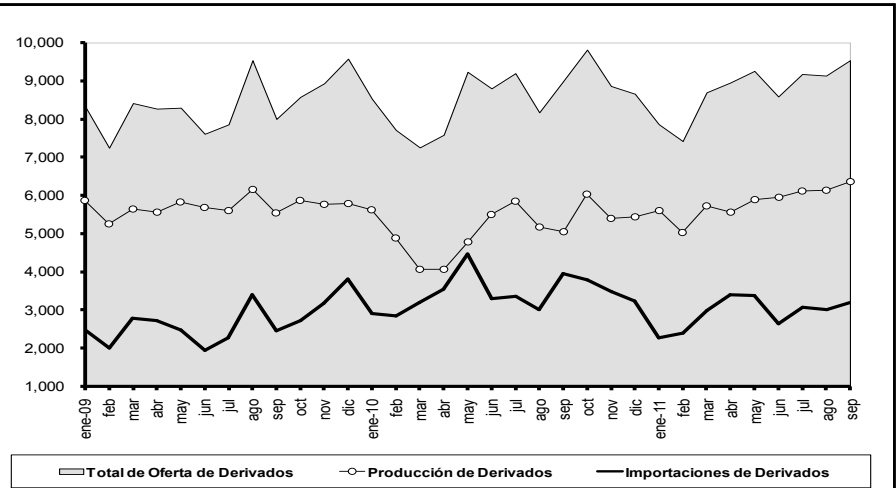

4.1.1 PRODUCCIÓN NACIONAL DE PETRÓLEO CRUDO Y SUS DERIVADOS

Miles de barriles

Período	Producción nacional de petróleo crudo en campos				Transporte de crudo por oleoductos				Producción nacional de derivados de petróleo efectuada por EP-Petroecuador						
	Producción total	Producción prom./día	Por empresas		Transporte total	Transporte prom./día	SOTE	OCP (2)	Producción total	Fuel Oil #4	Residuo (3)	Diesel #2	Gasolina extra	GLP	Otros
			Petroecuador (1)	Privadas											
	a=b+c		b	c	d=e+f+g	e	f	g	h=i+j+k+l+m+n	i	j	k	l	m	n
2006	195.523	536	90.438	105.085	184.038	504	126.159	57.879	62.902	9.810	11.785	12.056	11.355	2.114	15.782
2007	186.547	511	94.334	92.213	175.020	480	121.118	53.901	65.139	8.467	13.663	11.179	12.629	1.401	17.800
2008	184.727	505	97.571	87.157	175.055	478	126.542	48.513	67.553	8.862	13.366	11.188	13.308	2.073	18.756
2009	177.414	486	102.768	74.647	169.413	464	128.297	41.116	68.545	9.143	10.571	11.180	14.265	2.159	21.227
2010	177.422	486	109.944	67.478	169.184	464	127.658	41.526	61.886	8.907	9.443	7.962	12.616	1.991	20.967
2009															
Enero - septiembre	133.820	490	77.173	56.647	127.295	466	96.188	31.108	51.114	6.559	8.491	8.500	10.618	1.618	15.328
Enero	15.609	504	8.817	6.792	14.796	477	11.059	3.737	5.865	727	990	1.123	1.101	203	1.721
Febrero	13.949	498	7.875	6.074	12.924	462	10.002	2.922	5.247	666	694	907	1.121	180	1.679
Marzo	15.414	497	8.667	6.747	15.227	491	11.081	4.146	5.643	750	1.004	1.064	1.229	94	1.502
Abril	14.855	495	8.474	6.381	13.726	458	10.243	3.483	5.567	752	1.097	991	1.094	103	1.529
Mayo	15.237	492	8.840	6.397	14.622	472	11.035	3.587	5.821	759	1.171	856	1.229	211	1.596
Junio	14.745	491	8.651	6.094	14.005	467	10.782	3.224	5.676	691	817	1.044	1.257	198	1.670
Julio	14.979	483	8.765	6.214	14.647	472	11.031	3.615	5.597	732	1.008	680	1.139	183	1.855
Agosto	14.776	477	8.683	6.093	14.422	465	11.038	3.384	6.149	673	977	898	1.219	223	2.160
Septiembre	14.256	475	8.401	5.855	12.927	431	9.917	3.010	5.549	809	733	938	1.227	224	1.617
Octubre	14.718	475	8.615	6.103	14.554	469	10.984	3.570	5.866	836	863	889	1.096	207	1.975
Noviembre	14.309	477	8.389	5.921	13.716	457	10.511	3.204	5.774	792	610	900	1.218	159	2.095
Diciembre	14.567	470	8.592	5.976	13.849	447	10.615	3.234	5.791	957	607	890	1.333	175	1.829
2010															
Enero - septiembre	131.282	481	79.034	52.249	124.901	458	94.710	30.191	45.009	6.596	6.658	5.846	9.419	1.379	15.112
Enero	14.373	464	8.479	5.894	13.744	443	10.544	3.199	5.628	731	698	830	1.164	189	2.017
Febrero	13.162	470	7.744	5.418	12.542	448	9.429	3.113	4.884	749	863	571	971	198	1.532
Marzo	14.827	478	8.792	6.035	13.924	449	10.811	3.113	4.070	782	358	461	1.006	106	1.357
Abril	14.393	480	8.545	5.848	13.631	454	10.269	3.362	4.054	709	671	420	873	61	1.320
Mayo	14.831	478	8.706	6.125	14.124	456	10.566	3.558	4.784	805	641	571	1.043	154	1.569
Junio	14.720	491	8.592	6.128	13.630	454	10.327	3.303	5.506	633	909	956	1.113	212	1.682
Julio	15.245	492	8.896	6.349	14.694	474	11.018	3.677	5.854	746	879	667	1.064	247	2.251
Agosto	15.033	485	9.729	5.304	14.268	460	10.862	3.406	5.177	660	801	777	1.109	148	1.682
Septiembre	14.698	490	9.551	5.148	14.345	478	10.884	3.461	5.052	781	838	592	1.077	64	1.701
Octubre	15.422	497	10.125	5.297	15.344	495	11.202	4.141	6.037	826	1.070	721	1.181	195	2.043
Noviembre	15.238	508	10.034	5.205	14.015	467	10.783	3.232	5.404	845	822	681	1.045	220	1.791
Diciembre	15.479	499	10.752	4.727	14.924	481	10.963	3.961	5.437	640	894	715	970	198	2.021
2011															
Enero - septiembre	136.167	499	97.424	38.743	130.346	477	95.305	35.040	52.376	7.322	8.324	8.877	10.472	1.967	15.414
Enero	15.523	501	11.005	4.519	14.434	466	11.372	3.063	5.599	904	899	943	1.357	190	1.307
Febrero	14.249	509	10.196	4.053	14.445	516	10.408	4.036	5.036	774	924	748	1.000	199	1.391
Marzo	15.549	502	11.091	4.459	15.186	490	10.984	4.203	5.729	713	923	849	1.090	210	1.944
Abril	15.110	504	10.748	4.362	14.226	474	10.454	3.772	5.559	965	906	969	958	234	1.527
Mayo	15.417	497	11.073	4.344	14.850	479	10.771	4.080	5.895	862	824	1.083	1.071	239	1.815
Junio	14.846	495	10.680	4.167	14.019	467	10.162	3.857	5.955	806	679	1.100	1.357	179	1.833
Julio	15.237	492	10.946	4.291	14.229	459	10.375	3.854	6.111	738	1.290	1.161	1.375	238	1.309
Agosto	15.360	495	11.075	4.285	14.858	479	10.667	4.192	6.141	870	1.037	1.023	1.339	239	1.634
Septiembre	14.875	496	10.610	4.265	14.098	470	10.113	3.984	6.351	690	841	1.002	925	239	2.654

(1) Limoncocha, Bloque 15, Eden Yuturi, Yanaquincha, a partir del 16 de mayo de 2006 pasan a ser operados por EP Petroecuador por caducidad del contrato entre el Estado y la Compañía Occidental. A partir del 6 de Abril del 2010 por Decreto Ejecutivo 314 se crea la Empresa Publica de Exploración y Explotación de Hidrocarburos PETROAMAZONAS EP. A partir del 6 de Abril del 2010 por Decreto Ejecutivo 315 se crea la Empresa Publica de Hidrocarburos EP PETROECUADOR. Incluye producción de la Compañía Operaciones Río Napo. (2) A partir de agosto de 2003 comenzó a operar el OCP. (3) A partir de mayo de 2000 se produce residuo que reemplaza a Fuel Oil #6. Desde enero de 2006 incluye Cutter Stock empleado como diluyente para el Combustible Mezcla de exportación (Fuel Oil #6).

FUENTE: EP PETROECUADOR.

4.1.2 EXPORTACIONES DE PETRÓLEO CRUDO (1)

Por cuenta

Período	TOTAL PETRÓLEO CRUDO			EP-PETROECUADOR						OTRAS COMPAÑÍAS (2)		
	Miles de barriles	Miles de dólares FOB	Valor unitario dólares/ barril	Directas			Regalías (1)			Directas		
				Miles de barriles	Miles de dólares FOB	Valor unitario dólares/ barril	Miles de barriles	Miles de dólares FOB	Valor unitario dólares/ barril	Miles de barriles	Miles de dólares FOB	Valor unitario dólares/ barril
2006	136.634	6.934.010	50,75	43.074	2.202.211	51,13	28.891	1.528.213	52,90	64.669	3.203.586	49,54
2007	124.098	7.428.356	59,86	49.519	2.985.708	60,29	17.088	1.026.193	60,05	57.491	3.416.455	59,43
2008	127.395	10.567.947	82,95	57.337	4.871.971	84,97	20.144	1.588.703	78,87	49.915	4.107.274	82,29
2009	119.558	6.284.131	52,56	54.722	2.824.161	51,61	28.748	1.635.579	56,89	36.088	1.824.390	50,55
2010	124.464	8.952.538	71,93	49.921	3.555.734	71,23	43.320	3.172.844	73,24	31.223	2.223.961	71,23
2009												
Enero - septiembre	90.087	4.251.176	47,19	42.548	1.981.029	46,56	19.931	1.027.962	51,58	27.607	1.242.184	45,00
Octubre	9.440	651.838	69,05	3.465	241.146	69,59	2.848	198.990	69,86	3.126	211.701	67,73
Noviembre	8.580	604.398	70,45	3.247	230.698	71,06	2.487	177.143	71,23	2.846	196.556	69,06
Diciembre	11.452	776.720	67,82	5.461	371.288	67,99	3.482	231.484	66,48	2.509	173.949	69,33
2010												
Enero - septiembre	92.161	6.438.745	69,86	39.040	2.712.792	69,49	30.532	2.159.333	70,72	22.588	1.566.619	69,36
Enero	9.547	692.358	72,52	3.949	283.469	71,78	3.289	243.549	74,04	2.308	165.339	71,64
Febrero	8.495	592.318	69,72	3.556	247.132	69,50	2.478	175.684	70,90	2.462	169.502	68,86
Marzo	11.297	826.288	73,14	4.654	341.894	73,46	3.470	253.902	73,18	3.173	230.491	72,64
Abril	11.455	862.276	75,28	5.744	430.780	74,99	4.000	302.914	75,73	1.710	128.582	75,18
Mayo	9.450	616.218	65,20	5.105	332.610	65,16	2.712	176.711	65,16	1.634	106.896	65,42
Junio	11.793	789.499	66,95	5.235	346.040	66,10	3.035	207.547	68,39	3.523	235.912	66,96
Julio	9.696	668.913	68,99	4.105	281.045	68,47	2.671	188.900	70,71	2.920	198.968	68,15
Agosto	9.463	653.822	69,10	2.969	204.366	68,83	3.429	240.301	70,08	3.065	209.155	68,25
Septiembre	10.966	737.054	67,21	3.723	245.456	65,92	5.449	369.825	67,88	1.794	121.773	67,88
Octubre	11.232	837.660	74,58	2.917	217.035	74,40	4.714	356.595	75,65	3.601	264.031	73,31
Noviembre	9.823	759.227	77,29	3.440	260.084	75,60	3.490	278.051	79,66	2.893	221.092	76,43
Diciembre	11.248	916.907	81,52	4.524	365.823	80,87	4.584	378.865	82,65	2.140	172.219	80,47
2011												
Enero - septiembre	85.910	8.149.476	94,86	66.783	6.390.272	95,69	14.635	1.359.335	92,89	4.492	399.869	89,02
Enero	9.604	789.567	82,21	6.612	542.897	82,11	2.221	185.598	83,55	771	61.072	79,22
Febrero	9.994	833.004	83,35	6.132	505.951	82,52	3.018	258.296	85,59	844	68.756	81,43
Marzo	10.720	1.049.741	97,93	7.551	752.638	99,67	2.056	203.717	99,09	1.112	93.385	83,96
Abril	8.415	926.399	110,09	7.363	811.262	110,18	1.000	109.326	109,33	52	5.811	111,75
Mayo	10.914	1.121.355	102,75	9.463	971.891	102,71	731	74.299	101,64	720	75.165	104,39
Junio	9.503	925.887	97,43	8.941	869.598	97,26	261	24.898	95,56	302	31.391	103,93
Julio	9.793	954.060	97,42	7.629	743.318	97,44	1.474	146.454	99,35	690	64.289	93,13
Agosto	8.620	762.855	88,50	6.488	574.367	88,53	2.132	188.488	88,41	-	-	-
Septiembre	8.348	786.608	94,23	6.606	618.351	93,61	1.742	168.257	96,58	-	-	-

(1) A partir de julio de 2000 incluye las cuentas "Regalías Participación del Estado" y "Regalías Campos Marginales". (2) Corresponde a las exportaciones efectuadas por las Compañías Petroleras Privadas. Desde enero de 2011, cambia la modalidad contratual de Participación a Prestación de Servicios.

FUENTE: EP Petroecuador y Compañías Privadas.

4.1.2a EXPORTACIONES DE PETRÓLEO DE PETROECUADOR

Por tipo de crudo

Período	TOTAL CRUDO EXPORTADO (1)					TOTAL CRUDO ORIENTE EXPORTADO (2)					
	Miles de barriles	Miles de dólares FOB	Valor unitario dólares /barril	Grado API ponderado	Azufre ponderado %	Miles de barriles	Miles de dólares FOB	Valor unitario dólares /barril	Grado API ponderado	Azufre ponderado %	
2006	71.965	3.730.443	51,84	22,54	1,67	55.663	2.938.887	52,80	23,58	1,52	
2007	66.607	4.011.901	60,23	21,78	1,76	43.772	2.725.492	62,27	23,37	1,53	
2008	77.480	6.460.674	83,38	22,03	1,73	54.317	4.560.368	83,96	23,61	1,52	
2009	83.470	4.459.710	53,43	22,25	1,70	61.514	3.342.764	54,34	23,68	1,52	
2010	93.242	6.727.980	72,16	22,51	1,68	71.128	5.179.913	72,83	23,77	1,53	
2009	Enero - septiembre	62.480	3.008.991	48,16	22,27	1,70	46.026	2.267.720	49,27	23,70	1,51
	Enero	7.450	206.023	27,65	22,16	1,72	5.242	143.632	27,40	23,80	1,52
	Febrero	5.957	156.990	26,35	22,39	1,70	4.539	132.271	29,14	23,70	1,54
	Marzo	6.785	246.322	36,30	22,54	1,67	5.348	213.013	39,83	23,70	1,52
	Abril	6.923	279.100	40,32	22,13	1,70	4.999	212.874	42,58	23,60	1,51
	Mayo	6.901	348.039	50,43	22,58	1,65	5.463	278.152	50,92	23,70	1,51
	Junio	6.401	409.245	63,94	22,52	1,64	4.923	317.110	64,42	23,80	1,47
	Julio	7.012	392.516	55,98	21,99	1,73	4.818	273.387	56,75	23,70	1,52
	Agosto	8.092	523.899	64,75	22,27	1,69	5.953	390.016	65,51	23,70	1,52
	Septiembre	6.959	446.857	64,21	21,89	1,74	4.741	307.265	64,81	23,60	1,52
	Octubre	6.314	440.137	69,71	22,17	1,72	4.621	325.580	70,45	23,60	1,54
	Noviembre	5.734	407.842	71,13	22,34	1,70	4.382	313.599	71,57	23,60	1,54
	Diciembre	8.943	602.740	67,40	22,13	1,73	6.484	435.864	67,22	23,60	1,54
2010	Enero - Septiembre	69.573	4.872.126	70,03	22,46	1,68	53.294	3.765.310	70,65	23,73	1,53
	Enero	7.239	527.018	72,80	22,15	1,70	5.477	402.473	73,48	23,40	1,54
	Febrero	6.034	422.816	70,08	22,50	1,66	4.998	351.154	70,26	23,40	1,55
	Marzo	8.124	595.797	73,34	22,14	1,70	6.060	446.675	73,71	23,50	1,53
	Abril	9.744	733.694	75,30	22,59	1,67	7.634	577.972	75,71	23,80	1,53
	Mayo	7.817	509.322	65,16	22,63	1,67	6.048	398.487	65,89	23,90	1,51
	Junio	8.270	553.587	66,94	22,41	1,71	6.082	410.811	67,55	23,90	1,53
	Julio	6.776	469.945	69,35	22,35	1,70	4.806	335.947	69,91	24,00	1,50
	Agosto	6.398	444.666	69,50	23,14	1,60	5.692	399.647	70,21	23,72	1,53
	Septiembre	9.172	615.280	67,08	22,29	1,71	6.498	442.144	68,04	23,85	1,53
	Octubre	7.631	573.032	75,10	22,66	1,68	5.854	443.036	75,69	23,92	1,53
	Noviembre	6.931	538.134	77,65	22,56	1,71	4.965	391.854	78,93	24,00	1,53
	Diciembre	9.108	744.688	81,76	22,72	1,67	7.015	579.712	82,64	23,80	1,53
2011	Enero - septiembre	81.779	7.784.839	95,19	22,38	1,70	54.637	5.267.033	96,40	23,95	1,49
	Enero	8.833	728.495	82,48	22,67	1,67	6.654	554.803	83,37	23,84	1,52
	Febrero	9.149	764.248	83,53	22,72	1,70	6.154	519.565	84,42	24,50	1,49
	Marzo	9.607	956.355	99,55	22,38	1,72	6.157	620.090	100,71	24,22	1,49
	Abril	8.363	920.588	110,07	22,22	1,73	5.452	605.044	110,97	23,78	1,52
	Mayo	10.194	1.046.191	102,63	22,44	1,69	7.063	735.354	104,11	23,85	1,48
	Junio	9.201	894.493	97,21	22,11	1,71	5.817	579.267	99,58	23,81	1,48
	Julio	9.464	925.006	97,74	22,21	1,71	6.100	605.810	99,32	23,84	1,48
	Agosto	8.620	762.855	88,50	22,20	1,71	5.554	501.065	90,22	23,82	1,48
	Septiembre	8.348	786.608	94,23	22,47	1,68	5.685	546.035	96,05	23,87	1,48

... / ...

4.1.2a EXPORTACIONES DE PETRÓLEO DE PETROECUADOR (Cont.)

Por tipo de crudo

Período	CRUDO ORIENTE						TOTAL CRUDO NAPO EXPORTADO (3)					
	DIRECTAS			REGALÍAS			DIRECTAS					
	Miles de barriles	Miles de dólares FOB	Valor unitario dólares /barril	Miles de barriles	Miles de dólares FOB	Valor unitario dólares /barril	Miles de barriles	Miles de dólares FOB	Valor unitario dólares /barril	Grado API ponderado	Azufre ponderado %	
2006	26.737	1.408.630	52,69	28.926	1.530.258	52,90	16.302	791.556	48,56	18,97	2,18	
2007	26.684	1.699.242	63,68	17.088	1.026.251	60,06	22.835	1.286.409	56,34	18,74	2,19	
2008	34.173	2.971.697	86,96	20.144	1.588.671	78,87	23.164	1.900.305	82,04	18,33	2,22	
2009	32.766	1.708.628	52,15	28.748	1.634.136	56,84	21.956	1.116.946	50,87	18,26	2,21	
2010	27.251	1.974.344	72,45	43.877	3.205.569	73,06	22.114	1.548.068	70,00	18,45	2,18	
2009	Enero - septiembre	26.095	1.241.201	47,56	19.931	1.026.519	51,50	16.453	741.271	45,05	18,26	2,21
	Enero	3.387	93.397	27,58	1.856	50.235	27,07	2.208	62.391	28,26	18,27	2,21
	Febrero	3.065	89.229	29,12	1.475	43.041	29,19	1.418	24.719	17,44	18,20	2,21
	Marzo	3.213	122.976	38,28	2.136	90.037	42,16	1.437	33.309	23,18	18,20	2,21
	Abril	3.017	127.649	42,32	1.982	85.225	42,99	1.924	66.226	34,43	18,30	2,21
	Mayo	3.312	170.536	51,49	2.151	107.616	50,04	1.438	69.887	48,60	18,32	2,20
	Junio	2.686	172.673	64,29	2.237	144.438	64,57	1.478	92.135	62,34	18,27	2,21
	Julio	2.893	166.274	57,47	1.924	107.113	55,67	2.195	119.129	54,28	18,25	2,20
	Agosto	2.689	180.383	67,09	3.264	209.633	64,22	2.138	133.883	62,61	18,30	2,18
	Septiembre	1.835	118.083	64,36	2.907	189.182	65,09	2.218	139.592	62,94	18,23	2,22
	Octubre	1.773	126.590	71,41	2.848	198.990	69,86	1.693	114.557	67,68	18,26	2,23
	Noviembre	1.895	136.456	72,01	2.487	177.143	71,23	1.352	94.242	69,71	18,26	2,23
	Diciembre	3.003	204.381	68,07	3.482	231.484	66,48	2.458	166.876	67,89	18,26	2,23
2010	Enero - septiembre	22.954	1.628.399	70,94	30.340	2.136.910	70,43	16.278	1.106.816	67,99	18,30	2,19
	Enero	2.188	158.924	72,64	3.289	243.549	74,04	1.762	124.545	70,70	18,26	2,21
	Febrero	2.520	175.470	69,63	2.478	175.684	70,90	1.036	71.663	69,20	18,17	2,20
	Marzo	2.590	192.773	74,42	3.470	253.902	73,18	2.064	149.121	72,26	18,15	2,20
	Abril	3.450	272.385	78,96	4.184	305.587	73,03	2.110	155.723	73,80	18,20	2,19
	Mayo	3.336	221.775	66,48	2.712	176.711	65,16	1.769	110.835	62,65	18,30	2,20
	Junio	3.423	228.360	66,70	2.658	182.451	68,63	2.188	142.776	65,26	18,26	2,20
	Julio	2.134	147.046	68,90	2.671	188.900	70,71	1.971	133.999	68,00	18,34	2,20
	Agosto	2.263	159.347	70,41	3.429	240.301	70,08	706	45.019	63,76	18,51	2,19
	Septiembre	1.049	72.320	68,91	5.449	369.825	67,88	2.674	173.136	64,75	18,50	2,16
	Octubre	764	59.460	77,85	5.090	383.577	75,36	1.777	129.996	73,15	18,54	2,16
	Noviembre	1.102	85.637	77,74	3.863	306.217	79,26	1.966	146.280	74,42	18,94	2,16
	Diciembre	2.431	200.847	82,61	4.584	378.865	82,65	2.093	164.976	78,84	19,08	2,16
2011	Enero - septiembre	40.024	3.900.917	97,46	14.613	1.366.117	93,49	27.142	2.517.805	92,76	19,21	2,13
	Enero	4.204	350.915	83,48	2.451	203.888	83,20	2.178	173.692	79,73	19,10	2,12
	Febrero	3.496	292.783	83,75	2.659	226.781	85,30	2.995	244.683	81,70	19,06	2,14
	Marzo	4.101	416.373	101,52	2.056	203.717	99,09	3.450	336.266	97,47	19,10	2,12
	Abril	4.452	495.718	111,34	1.000	109.326	109,30	2.911	315.544	108,40	19,28	2,12
	Mayo	6.332	661.055	104,39	731	74.299	101,64	3.130	310.836	99,30	19,25	2,16
	Junio	4.817	479.699	99,58	1.000	99.569	99,57	3.384	315.226	93,15	19,17	2,12
	Julio	4.644	461.608	99,39	1.455	144.202	99,09	3.364	319.196	94,88	19,24	2,12
	Agosto	4.034	364.988	90,47	1.519	136.077	89,58	3.066	261.790	85,38	19,26	2,12
	Septiembre	3.943	377.778	95,82	1.742	168.257	96,58	2.663	240.572	90,33	19,49	2,12

(1) Para el total exportado por EP Petroecuador los precios y la característica del crudo son ponderados, sin que signifique que los crudos Oriente y Napo se mezclen para su exportación. Su venta externa se produce por separado en los volúmenes indicados en este cuadro. (2) El crudo Oriente, de tipo medio y agrio, incluye la parte del crudo Napo del Bloque 15 que se transporta por el SOTE, tal como se hacía antes de la declaratoria de caducidad del contrato entre el Estado y Occidental, el 15 de mayo de 2006. (3) Las exportaciones de crudo Napo, de tipo pesado y agrio, por parte de EP Petroecuador, se inician luego de declarada la caducidad del contrato entre el Estado y Occidental e incluye desde enero de 2008, la participación del Estado en el Bloque 16 de Repsol YPF. Este crudo se transporta por el OCP.

FUENTE: EP PETROECUADOR.

4.1.3 EXPORTACIONES DE DERIVADOS DE PETRÓLEO DE PETROECUADOR

Por producto

Período	TOTAL DERIVADOS			EP-PETROECUADOR								
	Miles de barriles	Miles de dólares FOB	Valor unitario dólares/barril	FUEL OIL (1)			NAFTA (2)			OTROS (3)		
				Miles de barriles	Miles de dólares FOB	Valor unitario dólares/ barril	Miles de barriles	Miles de dólares FOB	Valor unitario dólares/ barril	Miles de barriles	Miles de dólares FOB	Valor unitario dólares/barril
2006	13.615	599.874	44,06	11.923	488.810	41,00	1.691	111.064	65,66	-	-	-
2007	15.160	846.094	55,81	13.161	694.694	52,78	1.254	100.944	80,47	744	50.456	67,83
2008	15.416	1.145.446	74,30	13.579	983.247	72,41	1.837	162.199	88,28	-	-	-
2009	12.334	675.075	54,73	10.861	590.248	54,35	1.474	84.827	57,57	-	-	-
2010	10.259	712.706	69,47	9.708	669.585	68,97	551	43.122	78,31	-	-	-
2009												
Enero - septiembre	9.866	504.061	51,09	8.766	445.138	50,78	1.100	58.922	53,56	-	-	-
Octubre	991	66.120	66,69	808	54.175	67,04	183	11.944	65,15	-	-	-
Noviembre	741	53.955	72,77	551	39.995	72,54	190	13.960	73,43	-	-	-
Diciembre	735	50.939	69,31	735	50.939	69,31	-	-	-	-	-	-
2010												
Enero - septiembre	6.731	458.640	68,14	6.367	431.080	67,70	364	27.560	-	-	-	-
Enero	727	50.872	69,98	727	50.872	69,98	-	-	-	-	-	-
Febrero	752	51.895	68,97	752	51.895	68,97	-	-	-	-	-	-
Marzo	371	26.726	71,95	371	26.726	71,95	-	-	-	-	-	-
Abril	778	56.509	72,60	778	56.509	72,60	-	-	-	-	-	-
Mayo	577	37.391	64,85	577	37.391	64,85	-	-	-	-	-	-
Junio	969	66.263	68,38	793	52.418	66,14	176	13.844	78,44	-	-	-
Julio	1.104	71.693	64,96	1.104	71.693	64,96	-	-	-	-	-	-
Agosto	930	62.522	67,26	743	48.806	65,73	187	13.716	73,33	-	-	-
Septiembre	523	34.769	66,51	523	34.769	66,51	-	-	-	-	-	-
Octubre	1.093	75.521	69,10	1.093	75.521	69,10	-	-	-	-	-	-
Noviembre	1.269	92.786	73,13	1.082	77.224	71,40	187	15.562	83,16	-	-	-
Diciembre	1.166	85.760	73,53	1.166	85.760	73,53	-	-	-	-	-	-
2011												
Enero - septiembre	9.064	860.272	94,91	8.501	801.363	94,27	563	58.908	104,71	-	-	-
Enero	923	71.573	77,51	923	71.573	77,51	-	-	-	-	-	-
Febrero	763	65.412	85,76	763	65.412	85,76	-	-	-	-	-	-
Marzo	1.191	114.670	96,29	1.191	114.670	96,29	-	-	-	-	-	-
Abril	806	82.618	102,48	806	82.618	102,48	-	-	-	-	-	-
Mayo	779	72.569	93,10	779	72.569	93,10	-	-	-	-	-	-
Junio	801	79.402	99,12	801	79.402	99,12	-	-	-	-	-	-
Julio	1.196	119.772	100,14	1.196	119.772	100,14	-	-	-	-	-	-
Agosto	1.306	125.104	95,82	1.120	106.874	95,39	185	18.229	98,45	-	-	-
Septiembre	1.298	129.152	99,48	921	88.473	96,08	377	40.679	107,78	-	-	-

(1) A partir de mayo del 2000, se produce Residuo que reemplaza a Fuel Oil #6. (2) Se refiere a gasolina. (3) Incluye diesel, gasoleo y otros derivados.

FUENTE: Petroecuador.

4.1.4 INGRESOS Y EGRESOS POR COMERCIALIZACIÓN INTERNA DE DERIVADOS IMPORTADOS (1)

Período	TOTAL DERIVADOS						NAFTA DE ALTO OCTANO					
	Volumen de importaciones (miles de barriles)	Precio promedio de importación (dólares/barril) (2)	Costo de importación (miles de dólares)	Precio promedio venta a nivel nacional (dólares/barril)	Ingreso por ventas internas importaciones (miles de dólares)	Diferencia entre ingresos y costos por ventas internas de importaciones (miles de dólares)	Volumen de importaciones (miles de barriles)	Precio promedio de importación (dólares/barril) (2)	Costo de importación (miles de dólares)	Precio promedio venta a nivel nacional (dólares/barril) (3)	Ingreso por ventas internas importaciones (miles de dólares)	Diferencia entre ingresos y costos por ventas internas de importaciones (miles de dólares)
	a=g+m+s	b=c/a	c=i+o+u	d=e/a	e=k+q+w	f=e-c	g	h=i/g	i	j	k=g*j	l=k-i
2006	25.932,8	75,26	1.951.688,1	33,84	877.685,4	-1.074.002,7	6.176,3	84,83	523.908,0	55,13	340.511,2	-183.396,8
2007	29.328,9	83,02	2.434.862,1	34,38	1.008.472,2	-1.426.390,0	7.784,7	92,19	717.649,6	55,14	429.217,4	-288.432,3
2008	27.859,2	103,30	2.877.952,1	35,43	987.011,2	-1.890.941,0	7.413,1	108,78	806.372,3	55,17	408.972,5	-397.399,8
2009	32.179,2	69,58	2.239.052,9	35,85	1.153.693,8	-1.085.359,1	9.377,0	80,36	753.497,9	55,11	516.748,9	-236.749,0
2010	41.003,9	87,45	3.585.990,3	38,26	1.568.907,8	-2.017.082,5	12.143,7	98,32	1.193.997,7	55,15	669.727,4	-524.270,3
2009												
Enero - septiembre	22.499,5	64,13	1.442.786,1	35,51	799.015,4	-643.770,7	6.835,9	76,60	523.647,4	55,10	376.666,3	-146.981,1
Enero	2.468,4	56,10	138.464,6	37,46	92.468,7	-45.995,9	1.047,8	60,70	63.604,3	55,08	57.715,2	-5.889,1
Febrero	2.004,6	55,66	111.581,5	34,46	69.085,8	-42.495,7	496,6	66,70	33.124,7	55,08	27.354,2	-5.770,4
Marzo	2.779,2	54,46	151.350,7	35,65	99.091,9	-52.258,8	979,5	68,23	66.828,1	55,09	53.957,3	-12.870,9
Abril	2.709,3	58,86	159.464,4	36,80	99.710,9	-59.753,5	1.035,5	72,39	74.959,3	55,09	57.048,4	-17.910,9
Mayo	2.479,3	61,56	152.619,0	33,14	82.157,4	-70.461,7	498,4	78,58	39.166,6	55,09	27.459,5	-11.707,1
Junio	1.939,4	63,32	122.810,7	32,60	63.219,7	-59.591,0	485,1	79,43	38.536,0	55,11	26.738,3	-11.797,8
Julio	2.267,1	71,73	162.611,2	33,36	75.621,3	-86.989,9	526,5	97,00	51.068,5	55,12	29.019,5	-22.049,0
Agosto	3.394,6	76,21	258.715,3	39,19	133.041,3	-125.673,9	1.244,5	86,43	107.560,7	55,13	68.612,6	-38.948,1
Septiembre	2.457,6	75,34	185.168,7	34,43	84.618,4	-100.550,4	521,9	93,50	48.799,2	55,11	28.761,4	-20.037,8
Octubre	2.717,8	85,20	231.546,2	36,46	99.095,7	-132.450,5	784,8	97,78	76.733,9	55,12	43.253,1	-33.480,8
Noviembre	3.166,8	76,35	241.793,5	35,52	112.490,6	-129.302,9	736,0	70,33	51.762,7	55,13	40.576,3	-11.186,4
Diciembre	3.795,2	85,09	322.927,2	37,70	143.092,1	-179.835,0	1.020,4	99,33	101.353,9	55,13	56.253,2	-45.100,7
2010												
Enero - septiembre	30.521,3	85,86	2.620.414,2	38,27	1.168.004,2	-1.452.410,0	9.362,1	97,30	910.892,2	55,15	516.347,1	-394.545,1
Enero	2.904,2	85,92	249.525,4	35,02	101.692,2	-147.833,2	491,8	98,42	48.399,2	55,14	27.116,4	-21.282,8
Febrero	2.833,7	83,62	236.965,5	37,72	106.898,9	-130.066,6	744,9	96,58	71.948,7	55,14	41.076,3	-30.872,4
Marzo	3.190,6	85,01	271.228,4	37,51	119.676,9	-151.551,5	1.009,5	101,74	102.705,1	55,16	55.687,1	-47.018,0
Abril	3.536,2	91,80	324.626,2	39,15	138.444,6	-186.181,6	1.250,5	106,39	133.043,5	55,17	68.991,5	-64.052,0
Mayo	4.456,6	90,99	405.518,5	39,89	177.773,5	-227.744,9	1.505,8	97,85	147.335,5	55,15	83.040,2	-64.295,3
Junio	3.301,8	83,49	275.681,5	38,32	126.525,0	-149.156,5	1.035,0	93,21	96.479,0	55,14	57.071,2	-39.407,7
Julio	3.351,3	84,27	282.427,4	38,60	129.364,0	-153.063,4	994,5	95,64	95.113,2	55,15	54.851,6	-40.261,6
Agosto	3.001,9	81,93	245.944,2	37,00	111.058,4	-134.885,8	765,9	92,85	71.109,8	55,15	42.235,1	-28.874,8
Septiembre	3.944,9	83,27	328.497,1	39,69	156.570,6	-171.926,4	1.564,1	92,55	144.758,2	55,16	86.277,7	-58.480,5
Octubre	3.787,1	89,60	339.319,4	38,22	144.733,5	-194.585,9	1.045,0	98,22	102.639,6	55,14	57.619,8	-45.019,8
Noviembre	3.466,1	92,72	321.364,5	37,86	131.224,5	-190.140,1	778,6	99,92	77.803,1	55,13	42.928,9	-34.874,2
Diciembre	3.229,5	94,41	304.892,2	38,69	124.945,6	-179.946,6	958,0	107,16	102.662,9	55,15	52.831,6	-49.831,2
2011												
Enero - septiembre	26.313,5	118,53	3.119.027,2	38,85	1.022.231,7	-2.096.795,6	8.992,9	134,70	1.211.362,5	54,53	490.388,5	-720.974,0
Enero	2.269,4	95,02	215.634,4	35,52	80.612,0	-135.022,5	722,2	111,69	80.668,7	54,41	39.298,6	-41.370,1
Febrero	2.390,7	100,57	240.437,9	38,42	91.840,6	-148.597,4	968,4	113,90	110.293,3	54,46	52.737,5	-57.555,9
Marzo	2.973,8	114,87	341.606,3	38,79	115.346,3	-226.259,9	988,7	132,14	130.652,8	54,45	53.834,5	-76.818,3
Abril	3.403,8	124,60	424.113,9	40,97	139.454,2	-284.659,7	1.243,6	141,76	176.284,6	54,77	68.106,3	-108.178,3
Mayo	3.370,5	127,32	429.127,7	37,14	125.178,1	-303.949,6	1.036,0	151,47	156.919,7	54,86	56.834,5	-100.085,2
Junio	2.639,0	123,49	325.897,0	39,92	105.341,9	-220.555,1	1.016,9	137,80	140.131,8	54,51	55.434,5	-84.697,3
Julio	3.072,6	123,18	378.486,1	38,76	119.099,1	-259.387,0	991,5	138,34	137.154,8	54,44	53.971,4	-83.183,4
Agosto	3.000,8	119,48	358.549,4	36,88	110.656,8	-247.892,5	1.034,3	138,53	143.283,8	54,36	56.230,6	-87.053,2
Septiembre	3.192,8	126,90	405.174,6	42,19	134.702,7	-270.471,9	991,3	137,17	135.972,9	54,41	53.940,5	-82.032,4

... / ...

4.1.4 INGRESOS Y EGRESOS POR COMERCIALIZACIÓN INTERNA DE DERIVADOS IMPORTADOS (1) (Cont.)

Período	DIESEL						GAS LICUADO DE PETRÓLEO					
	Volumen de importaciones (miles de barriles)	Precio promedio de importación (dólares/barril) (2)	Costo de importación (miles de dólares)	Precio promedio venta a nivel nacional (dólares/barril) (3)	Ingreso por ventas internas importaciones (miles de dólares)	Diferencia entre ingresos y costos por ventas internas de importaciones (miles de dólares)	Volumen de importaciones (miles de barriles)	Precio promedio de importación (dólares/barril) (2)	Costo de importación (miles de dólares)	Precio promedio venta a nivel nacional (dólares/barril) (3)	Ingreso por ventas internas importaciones (miles de dólares)	Diferencia entre ingresos y costos por ventas internas de importaciones (miles de dólares)
	m	n=o/m	o	p	q=m*p	r=q-o	s	t=u/s	u	v	w=s*v	x=w-u
2006	11.324,7	83,88	949.904,6	39,74	449.987,5	-499.917,1	8.431,9	56,67	477.875,6	10,34	87.186,7	-390.688,9
2007	11.844,5	91,41	1.082.695,1	40,13	475.377,4	-607.317,7	9.699,7	65,42	634.517,4	10,71	103.877,4	-530.640,0
2008	11.159,6	125,96	1.405.610,8	41,94	468.075,9	-937.534,8	9.286,4	71,71	665.969,0	11,84	109.962,7	-556.006,3
2009	13.674,8	78,56	1.074.234,4	39,13	535.103,5	-539.130,9	9.127,5	45,06	411.320,6	11,16	101.841,4	-309.479,3
2010	19.453,3	96,40	1.875.387,5	40,18	781.586,6	-1.093.800,9	9.406,9	54,92	516.605,1	12,50	117.593,8	-399.011,3
2009												
Enero - septiembre	8.831,0	70,88	625.923,8	39,35	347.489,9	-278.433,8	6.832,7	42,91	293.214,9	10,96	74.859,1	-218.355,8
Enero	695,9	65,07	45.279,2	39,15	27.246,9	-18.032,3	724,7	40,82	29.581,1	10,36	7.506,5	-22.074,5
Febrero	890,3	62,42	55.570,4	39,44	35.116,6	-20.453,8	617,7	37,05	22.886,4	10,71	6.614,9	-16.271,5
Marzo	917,4	55,87	51.258,7	38,93	35.712,4	-15.546,3	882,3	37,70	33.263,9	10,68	9.422,3	-23.841,6
Abril	868,5	62,94	54.659,7	39,18	34.024,5	-20.635,2	805,3	37,06	29.845,4	10,73	8.638,1	-21.207,4
Mayo	1.180,4	68,46	80.807,9	39,09	46.140,8	-34.667,2	800,5	40,78	32.644,5	10,69	8.557,1	-24.087,4
Junio	720,2	70,12	50.504,7	39,51	28.458,7	-22.046,1	734,0	46,01	33.769,9	10,93	8.022,8	-25.747,1
Julio	946,2	78,25	74.035,5	39,83	37.683,9	-36.351,6	794,5	47,21	37.507,3	11,22	8.917,9	-28.589,3
Agosto	1.413,9	81,11	114.672,8	39,54	55.905,4	-58.767,4	736,2	49,56	36.481,8	11,58	8.523,4	-27.958,4
Septiembre	1.198,2	82,74	99.134,8	39,39	47.200,9	-51.933,9	737,5	50,48	37.234,7	11,74	8.656,2	-28.578,6
Octubre	1.196,0	98,23	117.490,6	39,43	47.160,8	-70.329,8	736,9	50,64	37.321,7	11,78	8.681,8	-28.639,9
Noviembre	1.665,1	90,44	150.596,6	37,72	62.801,9	-87.794,7	765,7	51,50	39.434,2	11,90	9.112,4	-30.321,8
Diciembre	1.982,7	90,90	180.223,4	39,16	77.650,9	-102.572,6	792,1	52,20	41.349,8	11,60	9.188,1	-32.161,8
2010												
Enero - septiembre	14.147,1	94,29	1.333.871,7	39,94	564.978,6	-768.893,1	7.012,0	53,57	375.650,3	12,36	86.678,6	-288.971,7
Enero	1.677,4	93,48	156.795,1	39,30	65.920,3	-90.874,9	735,1	60,31	44.331,1	11,78	8.655,5	-35.675,6
Febrero	1.474,1	87,87	129.527,1	39,61	58.383,4	-71.143,7	614,6	57,74	35.489,7	12,10	7.439,3	-28.050,5
Marzo	1.360,8	91,33	124.285,5	39,46	53.698,9	-70.586,6	820,3	53,93	44.237,8	12,55	10.290,9	-33.946,9
Abril	1.495,4	98,79	147.729,8	39,89	59.654,0	-88.075,8	790,3	55,49	43.852,9	12,40	9.799,2	-34.053,8
Mayo	2.088,1	102,11	213.226,2	40,27	84.086,4	-129.139,8	862,7	52,11	44.956,9	12,34	10.647,0	-34.309,9
Junio	1.507,2	93,21	140.479,3	39,98	60.251,0	-80.228,3	759,6	50,98	38.723,3	12,12	9.202,7	-29.520,5
Julio	1.624,2	93,29	151.514,4	40,46	65.719,9	-85.794,5	732,6	48,87	35.799,8	12,00	8.792,5	-27.007,3
Agosto	1.449,6	93,08	134.932,2	40,58	58.826,0	-76.106,2	786,4	50,74	39.902,1	12,71	9.997,3	-29.904,8
Septiembre	1.470,3	92,08	135.382,1	39,75	58.438,8	-76.943,4	910,5	53,11	48.356,8	13,02	11.854,2	-36.502,6
Octubre	1.891,5	99,20	187.633,3	40,15	75.942,4	-111.690,8	850,6	57,66	49.046,5	13,13	11.171,3	-37.875,3
Noviembre	1.932,6	102,81	198.691,3	40,68	78.622,3	-120.069,0	754,9	59,44	44.870,1	12,81	9.673,2	-35.196,9
Diciembre	1.482,1	104,71	155.191,2	41,86	62.043,2	-93.147,9	789,4	59,59	47.038,1	12,76	10.070,7	-36.967,4
2011												
Enero - septiembre	10.278,7	131,45	1.351.136,7	42,54	437.274,9	-913.861,9	7.041,9	79,03	556.528,0	13,43	94.568,3	-461.959,7
Enero	759,0	112,46	85.361,8	41,78	31.710,2	-53.651,6	788,1	62,94	49.604,0	12,18	9.603,2	-40.000,8
Febrero	712,8	118,50	84.467,6	42,12	30.025,3	-54.442,2	709,5	64,38	45.677,0	12,79	9.077,8	-36.599,3
Marzo	1.221,5	131,16	160.220,5	42,33	51.701,3	-108.519,2	763,5	66,44	50.732,9	12,85	9.810,5	-40.922,4
Abril	1.443,2	137,28	198.120,7	42,95	61.989,8	-136.130,9	717,0	69,33	49.708,6	13,05	9.358,1	-40.350,5
Mayo	1.240,3	140,74	174.549,1	43,38	53.806,8	-120.742,4	1.094,3	89,25	97.658,9	13,28	14.536,9	-83.122,0
Junio	943,0	132,93	125.353,0	43,13	40.669,2	-84.683,8	679,1	88,96	60.412,1	13,60	9.238,2	-51.173,9
Julio	1.259,7	134,05	168.864,3	42,77	53.878,8	-114.985,5	821,4	88,23	72.467,0	13,70	11.248,9	-61.218,1
Agosto	934,2	131,78	123.104,2	42,09	39.320,6	-83.783,6	1.032,4	89,27	92.161,3	14,63	15.105,6	-77.055,7
Septiembre	1.764,9	130,94	231.095,5	42,03	74.172,9	-156.922,6	436,6	87,27	38.106,2	15,09	6.589,3	-31.516,9

(1) Se registran los volúmenes de los productos importados cuando éstos llegan al país. Considera únicamente Nafta de Alto Octano, Diesel y Gas Licuado de Petróleo. (2) No incluye valor del IVA, gastos operacionales, pago de tributos por nacionalización del producto en aduanas, valor pago CORPEI y costo de seguro que suman aproximadamente 14.5% del valor C&F. (3) Se obtiene dividiendo los valores totales de ventas internas para los volúmenes totales vendidos en el mercado interno, para el caso de la nafta de alto octano se considera el precio de la gasolina extra que la utiliza como insumo intermedio. (4) Se incluye la gasolina extra convenios Venezuela y Uruguay.

FUENTE: EP PETROECUADOR.

SECTOR REAL

ÍNDICE DEL SALARIO REAL (Base, Enero – Diciembre de 2004 = 100)

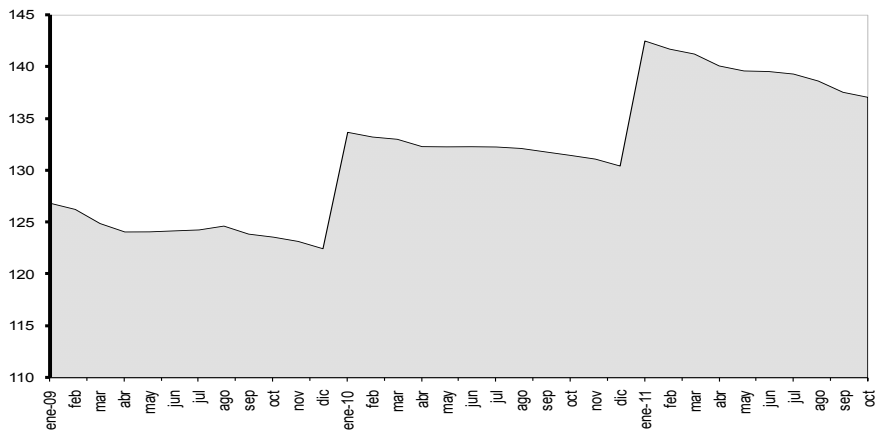

ÍNDICE DE PRECIOS AL CONSUMIDOR (Porcentaje de Variación Anual a Fin de Período)

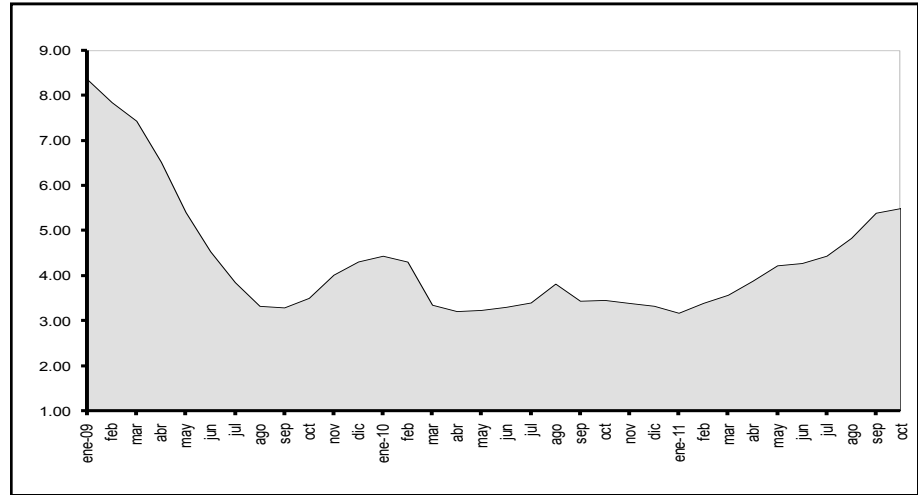

PIB TRIMESTRAL REAL (Tasa de Variación t / t-1)

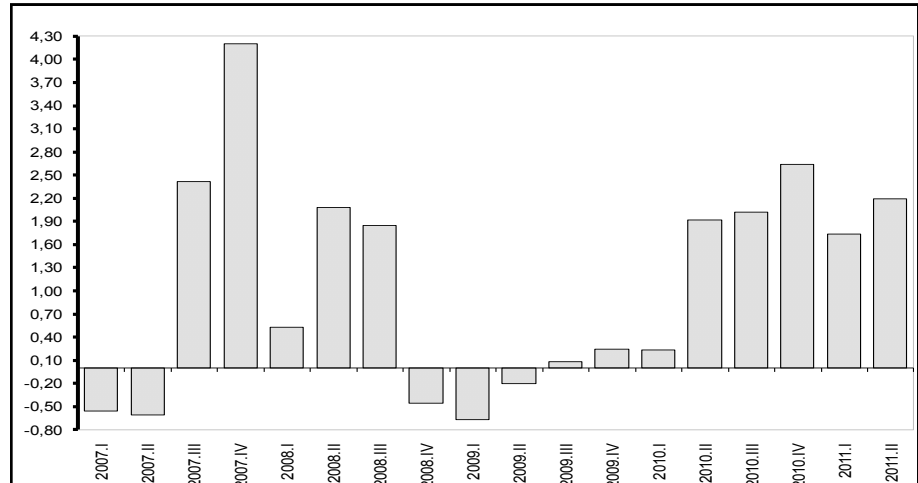

4.2.1 ÍNDICE DE PRECIOS AL CONSUMIDOR

Familias de ingresos altos, medios y bajos

Año base: enero - diciembre de 2004 = 100

Período	TOTAL Ponderación 100,0%				ALIMENTOS Y BEBIDAS NO ALCOHÓLICAS, 25,1 %		BEBIDAS ALCOHÓLICAS, TABACO Y ESTUPEFA- CIENTES 0,9 %		PRENDAS DE VESTIR Y CALZADO 9,0 %		ALOJAMIENTO, AGUA, GAS, ELECTRICIDAD Y OTROS 10,2 %		MUEBLES, Y ARTÍCULOS PARA EL HOGAR Y PARA CONSERVACIÓN ORDI- NARIA DEL HOGAR 6,1%		
	Índice	Variación porcentual			Índice	Variación porcentual anual	Índice	Variación porcentual anual	Índice	Variación porcentual anual	Índice	Variación porcentual anual	Índice	Variación porcentual anual	
		Anual	Mensual	Acumulada											
Promedio anual															
2006	105,45	3,30	0,24		108,74	5,68	110,02	3,66	100,25	0,64	107,81	4,81	101,70	2,18	
2007	107,85	2,28	0,27		112,28	3,25	115,58	5,05	101,08	0,83	110,32	2,32	105,00	3,24	
2008	116,91	8,40	0,71		131,19	16,84	137,97	19,38	107,50	6,35	115,30	4,52	118,67	13,02	
2009	122,94	5,16	0,35		138,91	5,89	155,81	12,93	114,04	6,08	117,80	2,17	128,64	8,40	
2010	127,31	3,55	0,27		145,62	4,83	165,49	6,21	119,03	4,38	120,78	2,53	131,70	2,38	
A diciembre															
2006	106,43	2,87	-0,03	2,87	110,05	4,47	113,30	5,63	100,90	2,12	108,54	3,56	102,60	2,38	
2007	109,97	3,32	0,57	3,32	116,34	5,72	116,72	3,01	102,98	2,06	112,45	3,60	108,57	5,82	
2008	119,68	8,83	0,29	8,83	134,95	16,00	144,70	23,97	109,94	6,76	116,26	3,39	124,53	14,70	
2009	124,84	4,31	0,58	4,31	141,02	4,49	157,61	8,92	115,81	5,34	119,47	2,76	130,03	4,41	
2010	128,99	3,33	0,51	3,33	148,64	5,40	167,55	6,31	121,14	4,60	121,81	1,96	132,85	2,17	
2009	Enero	120,52	8,36	0,71	0,71	136,71	14,93	146,74	11,64	110,13	5,87	116,54	3,17	125,24	14,13
	Febrero	121,09	7,85	0,47	1,18	137,19	13,07	148,17	11,71	112,02	7,01	116,99	3,00	126,72	14,04
	Marzo	122,41	7,44	1,09	2,28	139,58	11,01	155,57	15,10	113,17	8,07	117,26	2,43	127,58	11,82
	Abril	123,21	6,52	0,65	2,95	140,93	8,90	157,22	14,97	113,81	7,53	117,41	1,99	129,49	11,25
	Mayo	123,20	5,41	-0,01	2,94	140,42	6,14	157,63	14,80	114,28	6,81	117,20	1,41	129,52	9,92
	Junio	123,10	4,54	-0,08	2,86	139,60	4,03	157,11	13,98	114,61	6,28	117,51	1,30	128,52	7,80
	Julio	123,01	3,85	-0,07	2,79	139,13	2,89	155,55	12,53	114,80	5,78	117,69	1,39	128,80	6,95
	Agosto	122,65	3,33	-0,30	2,48	137,40	1,46	158,82	14,29	114,41	5,14	117,84	1,46	128,71	6,29
	Septiembre	123,41	3,29	0,63	3,12	137,42	0,76	159,03	14,08	114,80	5,16	118,26	1,92	129,37	5,65
	Octubre	123,71	3,50	0,24	3,37	138,49	1,92	158,22	13,15	115,20	4,92	118,03	2,08	129,55	5,00
	Noviembre	124,12	4,02	0,34	3,71	139,01	3,37	158,01	10,18	115,37	5,18	119,40	3,11	130,17	5,13
	Diciembre	124,84	4,31	0,58	4,31	141,02	4,49	157,61	8,92	115,81	5,34	119,47	2,76	130,03	4,41
2010	Enero	125,87	4,44	0,83	0,83	143,45	4,93	158,02	7,69	116,76	6,03	119,43	2,48	130,37	4,10
	Febrero	126,30	4,31	0,34	1,17	144,24	5,14	158,51	6,97	117,71	5,07	119,79	2,39	131,15	3,50
	Marzo	126,51	3,35	0,16	1,34	144,89	3,80	160,09	2,91	118,02	4,28	119,94	2,28	131,14	2,79
	Abril	127,16	3,21	0,52	1,86	146,13	3,69	166,67	6,01	118,73	4,32	120,08	2,27	131,26	1,37
	Mayo	127,18	3,24	0,02	1,88	145,88	3,88	168,29	6,77	118,80	3,96	120,73	3,01	131,30	1,38
	Junio	127,17	3,30	-0,01	1,87	145,39	4,15	167,50	6,62	119,48	4,25	120,98	2,96	131,56	2,36
	Julio	127,20	3,40	0,02	1,89	145,18	4,35	167,19	7,48	119,71	4,28	120,98	2,80	131,72	2,27
	Agosto	127,33	3,82	0,11	2,00	145,35	5,78	168,06	5,82	119,50	4,45	121,15	2,81	131,83	2,42
	Septiembre	127,66	3,44	0,26	2,26	145,13	5,61	167,66	5,43	119,15	3,79	121,33	2,60	132,29	2,26
	Octubre	127,99	3,46	0,25	2,52	145,97	5,40	168,61	6,57	119,39	3,63	121,46	2,91	132,46	2,24
	Noviembre	128,33	3,39	0,27	2,80	147,15	5,85	167,71	6,14	119,93	3,95	121,66	1,90	132,49	1,78
	Diciembre	128,99	3,33	0,51	3,33	148,64	5,40	167,55	6,31	121,14	4,60	121,81	1,96	132,85	2,17
2011	Enero	129,87	3,17	0,68	0,68	150,44	4,88	168,50	6,63	122,27	4,72	122,29	2,40	133,61	2,48
	Febrero	130,59	3,39	0,55	1,24	151,84	5,27	168,49	6,30	123,86	5,23	122,48	2,24	134,71	2,71
	Marzo	131,03	3,57	0,34	1,58	152,67	5,37	168,72	5,39	124,57	5,55	122,71	2,31	135,11	3,03
	Abril	132,10	3,88	0,82	2,41	154,94	6,03	169,56	1,74	125,25	5,49	122,85	2,31	135,92	3,56
	Mayo	132,56	4,23	0,35	2,77	156,03	6,96	170,07	1,05	125,94	6,01	123,08	1,95	136,47	3,93
	Junio	132,61	4,28	0,04	2,81	154,85	6,51	170,40	1,73	126,78	6,11	123,33	1,94	137,26	4,33
	Julio	132,85	4,44	0,18	2,99	154,89	6,68	170,63	2,06	127,61	6,60	123,56	2,13	138,71	5,31
	Agosto	133,49	4,84	0,49	3,49	155,93	7,28	171,13	1,82	128,25	7,32	123,81	2,19	139,74	6,01
	Septiembre	134,55	5,39	0,79	4,31	157,57	8,57	171,62	2,36	128,43	7,79	123,94	2,15	140,01	5,84
	Octubre	135,02	5,50	0,35	4,67	157,91	8,18	174,15	3,28	128,68	7,79	124,15	2,21	140,37	5,97

... / ...

4.2.1 ÍNDICE DE PRECIOS AL CONSUMIDOR (Cont.)

Familias de ingresos altos, medios y bajos

Año base: enero - diciembre de 2004 = 100

Período	SALUD 6,0 %		TRANSPORTE 13,6%		COMUNICACIONES 4,4%		RECREACIÓN Y CULTURA 5,9%		EDUCACIÓN 6,8%		RESTAURANTES Y HO- TELES 6,8%		BIENES Y SERVICIOS DIVERSOS 5,2%		
	Índice	Variación porcentual anual	Índice	Variación porcentual anual	Índice	Variación porcentual anual	Índice	Variación porcentual anual	Índice	Variación porcentual anual	Índice	Variación porcentual anual	Índice	Variación porcentual anual	
Promedio anual															
2006	102,89	1,54	105,01	2,71	97,73	-0,73	101,72	-0,79	118,98	8,81	102,45	1,47	98,67	0,55	
2007	105,29	2,33	107,86	2,71	97,18	-0,56	99,78	-1,91	125,28	5,29	104,05	1,56	98,73	0,06	
2008	108,62	3,16	110,85	2,78	95,61	-1,61	101,25	1,48	131,23	4,75	114,03	9,59	108,01	9,40	
2009	112,19	3,29	113,23	2,14	95,94	0,34	103,30	2,03	136,34	3,89	122,67	7,58	124,75	15,49	
2010	116,37	3,72	114,90	1,48	96,11	0,18	105,40	2,03	141,10	3,49	129,60	5,65	129,59	3,89	
A diciembre															
2006	103,89	2,25	106,05	2,74	97,57	-0,72	100,86	-2,12	122,76	6,64	103,37	2,27	98,27	-0,33	
2007	105,79	1,83	108,44	2,25	96,94	-0,64	100,00	-0,85	128,54	4,71	105,57	2,14	99,66	1,41	
2008	109,20	3,23	112,29	3,55	95,98	-0,99	102,62	2,62	134,38	4,55	118,17	11,93	113,12	13,50	
2009	113,24	3,70	113,96	1,48	95,83	-0,16	105,47	2,78	139,46	3,78	125,88	6,52	128,98	14,03	
2010	117,61	3,86	115,33	1,21	96,37	0,57	104,49	-0,94	143,99	3,25	131,61	4,56	131,85	2,22	
2009	Enero	110,89	4,42	112,81	3,53	95,96	0,45	102,64	2,03	134,38	4,55	119,32	11,09	114,05	13,13
	Febrero	111,37	4,09	113,00	3,32	95,62	1,07	101,37	0,50	134,38	4,55	120,55	11,19	115,43	12,72
	Marzo	111,57	3,36	113,10	3,11	96,06	1,60	102,19	1,70	134,38	4,55	120,82	10,35	122,30	17,03
	Abril	111,75	3,23	112,91	2,75	96,13	1,39	103,21	1,70	135,08	3,63	121,37	8,57	124,73	17,39
	Mayo	112,30	3,19	112,91	2,42	96,24	1,41	103,08	1,67	134,71	3,34	121,92	6,94	125,64	17,92
	Junio	112,55	3,30	112,99	2,17	96,19	0,11	103,03	1,58	134,76	3,30	122,29	6,92	126,92	17,94
	Julio	112,27	2,50	112,99	1,84	95,88	-0,34	103,01	1,60	134,76	3,30	122,47	5,97	127,12	16,27
	Agosto	112,11	2,41	113,16	1,42	95,85	-0,38	102,83	2,10	134,76	3,30	122,87	5,75	127,73	15,63
	Septiembre	112,55	2,59	113,58	1,35	95,89	-0,40	104,56	3,60	140,47	4,83	123,95	5,70	127,66	15,00
	Octubre	112,61	3,08	113,62	1,16	95,81	-0,39	104,69	3,65	139,47	3,79	125,20	6,41	127,17	14,02
	Noviembre	113,09	3,66	113,72	1,28	95,82	-0,21	103,55	1,40	139,46	3,78	125,37	6,65	129,22	14,81
	Diciembre	113,24	3,70	113,96	1,48	95,83	-0,16	105,47	2,78	139,46	3,78	125,88	6,52	128,98	14,03
2010	Enero	114,52	3,27	114,31	1,33	95,92	-0,04	106,72	3,97	139,46	3,78	127,30	6,69	129,38	13,44
	Febrero	115,05	3,31	114,32	1,17	95,95	0,35	106,28	4,84	139,46	3,78	127,85	6,05	129,57	12,25
	Marzo	115,48	3,50	114,59	1,32	95,95	-0,12	105,49	3,23	139,46	3,78	128,19	6,10	128,56	5,12
	Abril	116,02	3,83	114,69	1,58	95,84	-0,30	105,58	2,30	140,71	4,17	129,25	6,49	128,47	3,00
	Mayo	115,99	3,29	114,93	1,79	95,85	-0,41	105,53	2,38	139,58	3,62	129,31	6,07	129,25	2,87
	Junio	116,29	3,33	114,90	1,69	95,82	-0,39	105,21	2,11	139,57	3,57	129,67	6,03	129,20	1,79
	Julio	116,43	3,71	115,05	1,83	95,83	-0,04	105,34	2,26	139,57	3,57	130,09	6,22	128,87	1,38
	Agosto	116,92	4,29	115,03	1,65	95,84	-0,01	105,38	2,48	139,57	3,57	130,06	5,85	129,89	1,69
	Septiembre	117,37	4,28	115,07	1,31	96,45	0,59	104,97	0,39	143,82	2,39	130,47	5,26	130,27	2,05
	Octubre	117,32	4,19	115,25	1,44	97,14	1,38	105,11	0,40	144,00	3,25	130,73	4,41	129,70	1,99
	Noviembre	117,37	3,78	115,38	1,46	96,38	0,58	104,77	1,18	143,99	3,25	130,70	4,25	130,12	0,70
	Diciembre	117,61	3,86	115,33	1,21	96,37	0,57	104,49	-0,94	143,99	3,25	131,61	4,56	131,85	2,22
2011	Enero	118,13	3,15	115,63	1,15	98,73	2,93	104,27	-2,30	143,99	3,25	132,04	3,73	132,35	2,29
	Febrero	118,21	2,75	116,26	1,69	98,72	2,89	104,40	-1,77	143,99	3,25	132,73	3,82	132,28	2,09
	Marzo	119,17	3,20	116,41	1,59	98,64	2,80	104,12	-1,30	143,99	3,25	133,45	4,10	132,49	3,06
	Abril	119,59	3,08	116,76	1,80	98,86	3,15	104,70	-0,83	146,33	3,99	133,83	3,55	133,80	4,15
	Mayo	119,93	3,40	117,01	1,82	98,63	2,90	104,40	-1,07	146,30	4,81	134,31	3,87	133,86	3,57
	Junio	120,34	3,48	117,27	2,06	98,12	2,41	105,29	0,07	146,30	4,82	135,40	4,42	134,47	4,08
	Julio	120,32	3,34	117,55	2,17	97,25	1,48	105,53	0,19	146,30	4,82	135,63	4,26	134,61	4,46
	Agosto	120,26	2,85	117,97	2,56	97,20	1,42	106,44	1,01	146,30	4,82	136,36	4,85	136,11	4,79
	Septiembre	120,27	2,47	118,54	3,01	97,74	1,34	106,27	1,24	152,11	5,76	137,73	5,57	136,38	4,69
	Octubre	120,86	3,01	118,74	3,03	97,78	0,66	107,30	2,09	152,81	6,12	139,95	7,05	135,93	4,80

FUENTE: Instituto Nacional de Estadística y Censos.

4.2.2 SALARIO UNIFICADO Y COMPONENTES SALARIALES

Percibidas por un trabajador del sector privado

En dólares

Período	Remuneraciones Unificadas	Décimo Tercera Remuneración	Décimo Cuarta Remuneración	TOTAL	IPC	SALARIO REAL (1)
2009 Enero	218,00 (2)	-	-	218,00	120,52	180,88
Febrero	218,00	-	-	218,00	121,09	180,04
Marzo	218,00	-	-	218,00	122,41	178,09
Abril	218,00	-	-	218,00	123,21	176,94
Mayo	218,00	-	-	218,00	123,20	176,95
Junio	218,00	-	-	218,00	123,10	177,09
Julio	218,00	-	-	218,00	123,01	177,22
Agosto	218,00	-	218,00	436,00	122,65	355,48
Septiembre	218,00	-	-	218,00	123,41	176,64
Octubre	218,00	-	-	218,00	123,71	176,22
Noviembre	218,00	-	-	218,00	124,12	175,63
Diciembre	218,00	216,50	-	434,50	124,84	348,05
2010 Enero	240,00 (3)	-	-	240,00	125,87	190,67
Febrero	240,00	-	-	240,00	126,30	190,02
Marzo	240,00	-	-	240,00	126,51	189,71
Abril	240,00	-	-	240,00	127,16	188,73
Mayo	240,00	-	-	240,00	127,18	188,70
Junio	240,00	-	-	240,00	127,17	188,72
Julio	240,00	-	-	240,00	127,20	188,68
Agosto	240,00	-	240,00	480,00	127,33	376,96
Septiembre	240,00	-	-	240,00	127,66	188,00
Octubre	240,00	-	-	240,00	127,99	187,52
Noviembre	240,00	-	-	240,00	128,33	187,02
Diciembre	240,00	238,17	-	478,17	128,99	370,70
2011 Enero	264,00 (4)	-	-	264,00	129,87	203,28
Febrero	264,00	-	-	264,00	130,59	202,16
Marzo	264,00	-	-	264,00	131,03	201,48
Abril	264,00	-	-	264,00	132,10	199,84
Mayo	264,00	-	-	264,00	132,56	199,16
Junio	264,00	-	-	264,00	132,61	199,08
Julio	264,00	-	-	264,00	132,85	198,73
Agosto	264,00	-	264,00	528,00	133,49	395,53
Septiembre	264,00	-	-	264,00	134,55	196,21
Octubre	264,00	-	-	264,00	135,02	195,53

(1) En función del Índice de Precios al Consumidor IPC (enero - diciembre de 2004 = 100) de cada mes. (2) Salario Básico Unificado, Registro Oficial # 498 2do. Suplemento de 31 de diciembre de 2008. (3) Salario Básico Unificado, Registro Oficial # 105 de 11 de enero de 2010. (4) Salario Básico Unificado, Registro Oficial # 358 Suplemento de 08 de enero de 2011.

FUENTE: Ministerio de Relaciones Laborales.

4.2.3 SALARIO BÁSICO UNIFICADO Y COMPONENTES SALARIALES: VALORES NOMINAL Y REAL EN PROMEDIO

Percibidas por un trabajador del sector privado

Período	Enero	Febrero	Marzo	Abril	Mayo	Junio	Julio	Agosto	Septiembre	Octubre	Noviembre	Diciembre
VALOR DEL SALARIO NOMINAL PROMEDIO (1)												
-en dólares-												
2002	138,20	138,20	138,20	138,20	138,20	138,20	138,20	138,20	138,20	138,20	138,20	138,15
2003	158,11	158,11	158,11	158,11	158,11	158,11	158,11	158,11	158,11	158,11	158,11	158,11
2004	166,13	166,10	166,10	166,10	166,10	166,10	166,10	166,10	166,10	166,10	166,10	166,14
2005	174,89	174,89	174,89	174,89	174,89	174,89	174,89	174,89	174,89	174,89	174,89	174,90
2006	186,60	186,60	186,60	186,60	186,60	186,60	186,60	186,60	186,60	186,60	186,60	186,60
2007	198,26	198,26	198,26	198,26	198,26	198,26	198,26	198,26	198,26	198,26	198,26	198,26
2008	233,13	233,13	233,13	233,13	233,13	233,13	233,13	233,13	233,13	233,13	233,13	233,13
2009	254,21	254,21	254,21	254,21	254,21	254,21	254,21	254,21	254,21	254,21	254,21	254,21
2010	279,85	279,85	279,85	279,85	279,85	279,85	279,85	279,85	279,85	279,85	279,85	279,85
2011	307,83	307,83	307,83	307,83	307,83	307,83	307,83	307,83	307,83	307,83	307,83	307,83
INDICE DEL SALARIO REAL PROMEDIO (2)												
Año base enero -diciembre de 2004 = 100												
2002	96,23	95,21	94,16	92,77	92,32	91,96	92,03	91,63	91,10	90,52	89,89	89,59
2003	100,00	99,24	98,69	97,73	97,56	97,77	97,73	97,67	96,91	96,90	96,58	96,62
2004	101,11	100,43	99,73	99,08	99,55	99,87	100,48	100,46	100,22	99,95	99,54	99,59
2005	104,59	104,30	104,03	103,17	102,99	102,91	103,07	103,23	102,49	102,13	101,96	101,66
2006	107,95	107,19	106,49	106,42	106,57	106,81	106,78	106,55	105,95	105,58	105,40	105,44
2007	111,70	111,62	111,51	111,52	111,49	111,06	110,60	110,52	109,74	109,59	109,05	108,43
2008	126,05	124,88	123,06	121,21	119,96	119,06	118,36	118,11	117,34	117,30	117,49	117,15
2009	126,85	126,26	124,89	124,08	124,09	124,19	124,28	124,65	123,87	123,58	123,17	122,46
2010	133,70	133,25	133,03	132,32	132,30	132,31	132,29	132,15	131,81	131,47	131,12	130,45
2011	142,53	141,74	141,26	140,11	139,63	139,58	139,33	138,66	137,57	137,09		

(1) Se obtiene sumando al Salario Básico Unificado, el promedio anual de la décimo tercera remuneración y el promedio anual de la décimo cuarta remuneración. (2) Es el valor nominal promedio dividido para el índice de precios al consumidor del mes de referencia. Está expresado como índice cuya base es 2004=100.
FUENTE: Ministerio de Relaciones Laborales.

4.2.4 ÍNDICE DE PRECIOS AL PRODUCTOR (Canasta actualizada)

Base: 1995 = 100

Período	TOTAL Ponderación 100,0%			PRODUCTOS DE AGRI- CULTURA, SILVICULTURA Y PESCA 17,4%		MINERALES, ELECTRICI- DAD, GAS Y AGUA 17,3%		PRODUCTOS ALIMENTI- CIOS, ALIMENTOS, BEBI- DAS Y TABACO; TEXTILES 26,9%		OTROS BIENES TRANS- PORTABLES EXCEPTO PRODUCTOS METÁ- LICOS 30,2%		PRODUCTOS METÁLICOS, MAQUINARIA Y EQUIPO 8,2%		
	Índice	Variación porcentual		Índice	Variación porcentual anual	Índice	Variación porcentual anual	Índice	Variación porcentual anual	Índice	Variación porcentual anual	Índice	Variación porcentual anual	
		Anual	Mensual											Acumulada
Promedio anual														
2006	1.935,2	11,82	0,68	1.214,6	2,76	5.169,0	23,86	1.269,4	2,77	1.276,1	3,43	1.256,8	3,90	
2007	2.036,1	5,22	1,46	1.405,3	15,70	5.345,5	3,41	1.333,4	5,04	1.318,3	3,30	1.345,3	7,04	
2008	2.400,8	17,91	-2,38	1.606,1	14,29	6.738,1	26,05	1.510,5	13,28	1.381,2	4,77	1.616,6	20,16	
2009	1.954,2	-18,60	2,59	1.591,2	-0,92	4.248,4	-36,95	1.477,1	-2,21	1.395,2	1,02	1.509,4	-6,63	
2010	2.289,2	17,14	1,35	1.816,0	14,13	5.719,5	34,63	1.590,3	7,67	1.415,3	1,44	1.569,1	3,95	
A diciembre														
2006	1.884,3	7,25	3,78	7,25	1.201,2	-6,36	4.798,7	13,85	1.292,3	5,80	1.297,1	4,01	1.293,9	6,52
2007	2.226,4	18,16	-1,59	18,16	1.486,9	23,79	6.245,9	30,16	1.379,7	6,76	1.335,8	2,98	1.377,4	6,46
2008	1.595,5	-28,34	-11,11	-28,34	1.574,5	5,89	2.171,8	-65,23	1.445,6	4,78	1.402,7	5,01	1.625,9	18,04
2009	2.122,7	33,04	-4,53	33,04	1.700,1	7,97	5.081,6	133,98	1.501,3	3,86	1.392,9	-0,70	1.505,5	-7,40
2010	2.476,2	16,65	2,25	16,65	1.859,8	9,39	6.500,8	27,93	1.730,1	15,24	1.432,4	2,84	1.587,7	5,45
2009														
Enero	1.540,5	-30,83	-3,45	-3,45	1.593,8	9,70	1.881,9	-69,71	1.438,7	1,67	1.398,1	4,12	1.565,2	13,09
Febrero	1.568,8	-32,38	1,84	-1,67	1.544,0	2,66	2.128,5	-67,88	1.425,2	-1,36	1.396,5	3,46	1.546,4	9,11
Marzo	1.806,9	-27,13	15,17	13,25	1.633,9	-0,43	3.341,7	-54,44	1.478,2	1,23	1.399,7	2,74	1.514,2	2,30
Abril	1.810,9	-29,38	0,22	13,50	1.609,3	3,15	3.391,2	-56,77	1.476,0	0,72	1.401,4	2,27	1.512,2	-3,09
Mayo	1.902,3	-30,92	5,05	19,23	1.558,1	-1,27	3.955,4	-55,15	1.494,9	-1,38	1.397,8	1,79	1.497,3	-6,74
Junio	2.130,5	-27,09	12,00	33,53	1.599,9	2,08	5.240,6	-45,91	1.494,5	-3,81	1.395,1	1,21	1.492,6	-12,35
Julio	1.976,6	-33,46	-7,23	23,89	1.619,7	-7,40	4.381,4	-54,85	1.461,7	-7,96	1.395,8	0,51	1.490,1	-13,57
Agosto	2.084,1	-20,92	5,44	30,62	1.558,1	-7,92	5.041,7	-35,44	1.480,8	-6,72	1.394,2	0,00	1.483,4	-14,53
Septiembre	2.108,0	-13,55	1,14	32,12	1.509,7	-12,64	5.207,5	-21,44	1.491,4	-5,32	1.391,7	-0,80	1.501,6	-14,25
Octubre	2.175,2	3,18	3,19	36,33	1.453,9	-9,64	5.661,7	16,85	1.486,5	-5,50	1.390,1	-1,05	1.504,8	-13,54
Noviembre	2.223,4	23,87	2,22	39,36	1.714,1	6,03	5.668,0	78,71	1.495,5	-0,39	1.389,3	-1,06	1.499,7	-10,30
Diciembre	2.122,7	33,04	-4,53	33,04	1.700,1	7,97	5.081,6	133,98	1.501,3	3,86	1.392,9	-0,70	1.505,5	-7,40
2010														
Enero	2.246,7	45,84	5,84	5,84	1.678,2	5,30	5.812,3	208,85	1.501,7	4,38	1.392,6	-0,39	1.522,5	-2,72
Febrero	2.226,1	41,90	-0,92	4,87	1.814,1	17,49	5.547,4	160,63	1.487,9	4,40	1.404,8	0,60	1.541,6	-0,31
Marzo	2.294,6	26,99	3,08	8,10	1.870,8	14,50	5.863,8	75,48	1.495,4	1,16	1.406,5	0,49	1.557,6	2,87
Abril	2.305,8	27,33	0,49	8,63	1.862,4	15,73	5.892,1	73,75	1.516,9	2,77	1.408,2	0,49	1.576,8	4,27
Mayo	2.129,1	11,92	-7,66	0,30	1.746,0	12,06	4.917,4	24,32	1.555,9	4,08	1.411,0	0,94	1.586,5	5,96
Junio	2.237,9	5,04	5,11	5,43	1.785,7	11,61	5.431,3	3,64	1.599,6	7,03	1.415,7	1,47	1.585,1	6,20
Julio	2.272,7	14,98	1,55	7,07	1.834,3	13,25	5.568,3	27,09	1.613,4	10,38	1.416,8	1,50	1.567,5	5,19
Agosto	2.262,2	8,55	-0,46	6,57	1.905,4	22,29	5.432,9	7,76	1.618,7	9,32	1.414,1	1,43	1.565,8	5,56
Septiembre	2.244,4	6,47	-0,79	5,73	1.787,6	18,40	5.439,9	4,46	1.613,1	8,16	1.422,9	2,24	1.571,2	4,64
Octubre	2.352,3	8,14	4,80	10,81	1.791,3	23,20	6.015,2	6,24	1.632,7	9,84	1.428,9	2,79	1.578,8	4,92
Noviembre	2.421,7	8,92	2,95	14,09	1.856,7	8,32	6.212,0	9,60	1.718,1	14,89	1.429,9	2,93	1.588,0	5,88
Diciembre	2.476,2	16,65	2,25	16,65	1.859,8	9,39	6.500,8	27,93	1.730,1	15,24	1.432,4	2,84	1.587,7	5,45
2011														
Enero	2.522,7	12,29	1,88	1,88	1.887,6	12,48	6.744,8	16,04	1.717,6	14,37	1.440,6	3,44	1.592,4	4,59
Febrero	2.474,6	11,16	-1,91	-0,03	1.922,9	6,00	6.333,3	14,17	1.759,1	18,23	1.448,5	3,11	1.633,1	5,94
Marzo	2.721,7	18,61	9,99	9,99	1.851,4	-1,04	7.744,5	32,07	1.809,5	21,00	1.454,2	3,39	1.636,5	5,07
Abril	2.887,8	25,24	6,10	16,37	1.835,3	-1,46	8.672,3	47,19	1.845,7	21,67	1.449,4	2,93	1.639,3	3,96
Mayo	2.711,8	30,19	-4,02	11,69	1.828,5	4,73	8.028,6	63,27	1.830,9	17,67	1.451,7	2,88	1.636,5	3,15
Junio	2.714,9	21,31	-2,05	9,40	1.837,2	2,89	7.753,1	42,75	1.785,3	11,61	1.449,8	2,41	1.660,9	4,78
Julio	2.750,2	21,01	1,30	10,82	1.885,2	2,77	7.876,9	41,46	1.803,6	11,79	1.450,2	2,36	1.666,8	6,34
Agosto	2.649,7	17,13	-3,65	6,77	1.950,2	2,35	7.202,8	32,58	1.814,5	12,10	1.454,5	2,85	1.673,1	6,85
Septiembre	2.741,2	22,13	3,45	10,45	1.956,6	9,46	7.794,0	43,27	1.762,5	9,26	1.459,8	2,60	1.679,3	6,88
Octubre	2.785,2	18,41	1,61	12,23	1.884,9	5,22	8.111,3	34,85	1.766,7	8,21	1.459,9	2,17	1.685,8	6,78

FUENTE: Instituto Nacional de Estadística y Censos.

4.2.5 ÍNDICE DE PRECIOS AL PRODUCTOR (Canasta Actualizada)
Excluye productos de exportación

Base: 1995 = 100

Período	TOTAL Ponderación 100,0%			PRODUCTOS DE AGRICULTURA, SIRVICULTURA Y PESCA 23,9%		MINERALES, ELECTRICIDAD, GAS Y AGUA 0,4%		PRODUCTOS ALIMENTICIOS, ALIMENTOS, BEBIDAS Y TABACO; TEXTILES 26,4%		OTROS BIENES TRANSPORTABLES EXCEPTO PRODUCTOS METÁLICOS 39,7%		PRODUCTOS METÁLICOS, MAQUINARIA Y EQUIPO 9,7%			
	Índice	Variación porcentual		Índice	Variación porcentual anual	Índice	Variación porcentual anual	Índice	Variación porcentual anual	Índice	Variación porcentual anual	Índice	Variación porcentual anual		
		Annual	Mensual											Acumulada	
Promedio anual															
2006	1.202,3	3,37	0,19	1.214,6	2,74	1.431,4	30,37	1.020,7	2,93	1.288,3	3,38	1.304,9	4,44		
2007	1.295,9	7,78	0,81	1.405,3	15,70	1.663,1	16,19	1.099,7	7,75	1.329,8	3,22	1.406,6	7,79		
2008	1.449,5	11,86	0,68	1.606,1	14,29	2.060,1	23,87	1.290,6	17,35	1.391,0	4,60	1.713,3	21,81		
2009	1.446,4	-0,22	0,13	1.591,2	-0,92	2.214,2	7,48	1.312,9	1,73	1.407,6	1,19	1.582,5	-7,64		
2010	1.534,3	6,08	0,55	1.816,0	14,13	2.985,7	34,84	1.378,9	5,03	1.426,9	1,37	1.647,9	4,14		
A diciembre															
2006	1.220,3	2,14	-1,07	2,14	1.201,21	-6,36	1.597,13	34,29	1.052,05	5,72	1.308,99	3,95	1.347,58	7,37	
2007	1.343,7	10,12	0,27	10,12	1.486,92	23,79	1.937,21	21,29	1.165,39	10,77	1.346,25	2,85	1.443,23	7,10	
2008	1.455,0	8,28	-0,99	8,28	1.574,55	5,89	1.866,41	-3,66	1.309,31	12,35	1.411,97	4,88	1.718,67	19,08	
2009	1.475,7	1,42	0,18	1,42	1.700,08	7,97	2.745,34	47,09	1.322,90	1,04	1.405,67	-0,45	1.577,27	-8,23	
2010	1.574,2	6,67	0,22	6,67	1.859,79	9,39	3.382,89	23,22	1.454,17	9,92	1.442,92	2,65	1.666,50	5,66	
2009	Enero	1.450,9	7,89	-0,28	-0,28	1.593,8	9,70	2.065,7	6,63	1.306,6	9,86	1.407,1	4,06	1.648,0	13,70
	Febrero	1.441,4	5,28	-0,65	-0,94	1.544,0	2,66	2.084,6	7,61	1.322,7	9,26	1.407,6	3,54	1.626,5	9,48
	Marzo	1.457,0	2,38	1,08	0,14	1.633,9	-0,43	2.206,3	0,40	1.306,9	5,20	1.410,9	2,82	1.590,5	2,09
	Abril	1.452,0	2,04	-0,34	-0,21	1.609,3	3,15	2.202,5	-1,54	1.307,9	3,18	1.414,1	2,44	1.583,5	-4,09
	Mayo	1.438,6	-0,40	-0,92	-1,13	1.558,1	-1,27	2.185,8	-3,03	1.313,8	0,39	1.411,1	1,99	1.568,5	-7,92
	Junio	1.447,9	-0,86	0,64	-0,49	1.599,9	2,08	2.190,7	0,96	1.317,2	-1,15	1.408,3	1,42	1.562,8	-13,87
	Julio	1.450,4	-4,10	0,17	-0,32	1.619,7	-7,40	2.058,6	-5,13	1.310,8	-2,20	1.408,9	0,71	1.560,2	-15,12
	Agosto	1.435,2	-4,32	-1,05	-1,36	1.558,1	-7,92	2.058,6	-9,02	1.313,9	-1,31	1.407,7	0,25	1.552,1	-16,13
	Septiembre	1.423,8	-5,76	-0,80	-2,15	1.509,7	-12,64	2.190,7	15,54	1.308,7	-1,22	1.405,2	-0,53	1.573,0	-15,80
	Octubre	1.410,3	-4,80	-0,95	-3,08	1.453,9	-9,64	2.190,7	5,61	1.310,5	-0,94	1.402,8	-0,82	1.576,6	-14,82
	Noviembre	1.473,0	0,23	4,45	1,23	1.714,1	6,03	2.391,0	39,18	1.312,9	0,46	1.401,9	-0,81	1.570,7	-11,33
	Diciembre	1.475,7	1,42	0,18	1,41	1.700,1	7,97	2.745,3	47,09	1.322,9	1,04	1.405,7	-0,45	1.577,3	-8,23
2010	Enero	1.473,8	1,58	-0,13	-0,13	1.678,2	5,30	2.725,9	31,96	1.329,2	1,73	1.405,2	-0,14	1.597,4	-3,07
	Febrero	1.516,5	5,21	2,90	2,76	1.814,1	17,49	2.733,6	31,13	1.340,9	1,37	1.417,7	0,71	1.619,2	-0,45
	Marzo	1.533,4	5,24	1,11	3,91	1.870,8	14,50	2.656,3	20,40	1.345,8	2,98	1.419,0	0,57	1.637,5	2,96
	Abril	1.531,6	5,48	-0,11	3,79	1.862,4	15,73	2.732,1	24,05	1.337,2	2,24	1.420,1	0,42	1.656,7	4,62
	Mayo	1.509,4	4,92	-1,45	2,28	1.746,0	12,06	2.870,0	31,30	1.348,8	2,67	1.422,5	0,81	1.667,8	6,33
	Junio	1.526,0	5,39	1,10	3,41	1.785,7	11,61	3.043,6	38,93	1.366,7	3,76	1.427,4	1,35	1.666,1	6,61
	Julio	1.537,3	5,99	0,74	4,17	1.834,3	13,25	3.067,5	49,01	1.371,2	4,61	1.428,1	1,36	1.646,4	5,53
	Agosto	1.558,0	8,55	1,35	5,58	1.905,4	22,29	3.082,1	49,72	1.390,2	5,81	1.425,2	1,25	1.643,9	5,92
	Septiembre	1.536,4	7,91	-1,38	4,11	1.787,6	18,40	3.057,8	39,58	1.399,6	6,95	1.434,4	2,07	1.650,3	4,91
	Octubre	1.544,7	9,53	0,54	4,67	1.791,29	23,20	3.107,0	41,83	1.415,53	8,01	1.440,4	2,68	1.656,47	5,07
	Noviembre	1.570,8	6,64	1,69	6,44	1.856,69	8,32	3.369,9	40,94	1.447,95	10,29	1.440,3	2,74	1.666,84	6,12
	Diciembre	1.574,2	6,67	0,22	6,67	1.859,79	9,39	3.382,9	23,22	1.454,17	9,92	1.442,9	2,65	1.666,50	5,66
2011	Enero	1.590,7	7,93	1,05	1,05	1.887,6	12,48	3.388,6	24,31	1.476,5	11,08	1.451,5	3,30	1.672,5	4,70
	Febrero	1.616,1	6,57	1,59	2,64	1.922,9	6,00	3.479,3	27,28	1.511,9	12,75	1.458,7	2,89	1.718,2	6,11
	Marzo	1.603,3	4,56	-0,79	1,84	1.851,4	-1,04	3.387,2	27,52	1.519,0	12,87	1.464,7	3,22	1.722,5	5,19
	Abril	1.599,2	4,41	-0,26	1,57	1.835,3	-1,46	3.365,1	23,17	1.525,8	14,10	1.459,2	2,76	1.724,2	4,07
	Mayo	1.598,5	5,90	-0,04	1,53	1.828,5	4,73	3.593,5	25,21	1.523,7	12,96	1.461,3	2,73	1.722,3	3,27
	Junio	1.602,3	5,00	0,24	1,77	1.837,2	2,89	3.594,5	18,10	1.523,2	11,45	1.459,3	2,24	1.749,7	5,02
	Julio	1.614,7	5,03	0,77	2,55	1.885,2	2,77	3.594,5	17,18	1.524,2	11,16	1.459,3	2,18	1.756,6	6,70
	Agosto	1.637,5	5,10	1,41	4,01	1.950,2	2,35	3.987,2	29,37	1.537,6	10,60	1.463,5	2,68	1.763,8	7,29
	Septiembre	1.639,7	6,73	0,14	4,15	1.956,6	9,46	4.399,8	43,89	1.524,9	8,95	1.469,0	2,41	1.767,7	7,11
	Octubre	1.621,2	4,96	-1,13	2,97	1.884,9	5,22	3.914,3	25,98	1.524,2	7,68	1.468,9	1,97	1.774,1	7,10

FUENTE: Instituto Nacional de Estadística y Censos.

4.2.6 INDICADORES DE COYUNTURA DEL MERCADO LABORAL ECUATORIANO

TOTAL NACIONAL URBANO

tasas de:

Período	OCUPACIÓN GLOBAL	OCUPACIÓN PLENA	OCUPACIÓN NO CLASIFICADA	SUBOCUPACIÓN TOTAL	Subocupación visible	Otras formas de subocupación	DESOCUPACIÓN TOTAL	Desocupación abierta	Desocupación oculta
	a=b+c+d	b	c	d=e+f	e	f	g=h+i	h	i
2007 Septiembre	92,94	40,22	0,84	51,88	11,72	40,17	7,06	5,40	1,66
Diciembre	93,93	42,64	1,07	50,23	10,35	39,88	6,07	3,96	2,10
2008 Marzo	93,14	38,77	2,10	52,27	10,25	42,02	6,86	5,38	1,48
Junio	93,61	42,59	0,89	50,13	10,29	39,84	6,39	4,89	1,50
Septiembre	92,94	41,07	0,44	51,43	9,68	41,75	7,06	5,42	1,64
Diciembre	92,69	43,59	0,32	48,78	9,26	39,52	7,31	5,22	2,09
2009 Marzo	91,42	38,76	0,66	52,00	10,89	41,10	8,58	6,89	1,69
Junio	91,66	38,36	1,68	51,61	10,46	41,15	8,34	6,76	1,59
Septiembre	90,94	37,14	2,13	51,66	11,36	40,30	9,06	7,20	1,86
Diciembre	92,07	38,83	2,76	50,48	10,32	40,15	7,93	6,02	1,90
2010 Marzo	90,91	37,57	1,99	51,34	12,05	39,29	9,09	7,37	1,73
Junio	92,29	40,26	1,61	50,42	10,61	39,80	7,71	5,87	1,85
Septiembre	92,56	41,94	1,03	49,60	10,19	39,41	7,44	6,11	1,33
Diciembre	93,89	45,60	1,16	47,13	9,45	37,68	6,11	4,51	1,60
2011 Marzo	92,96	41,19	1,79	49,97	10,48	39,49	7,04	5,72	1,33
Junio	93,64	45,59	1,31	46,74	8,46	38,29	6,36	5,14	1,21
Septiembre	94,48	47,85	0,92	45,71	8,59	37,12	5,52	4,80	0,72

FUENTE: Instituto Nacional de Estadística y Censos (INEC).

4.2.7 INDICADORES DE COYUNTURA DEL MERCADO LABORAL ECUATORIANO

CUENCA, GUAYAQUIL, QUITO, MACHALA Y AMBATO

tasas de:

Período	CUENCA					GUAYAQUIL					QUITO					
	Ocupación global	Ocupación plena	Ocupación no clasificada	Subocupación total	Desocupación total	Ocupación global	Ocupación plena	Ocupación no clasificada	Subocupación total	Desocupación total	Ocupación global	Ocupación plena	Ocupación no clasificada	Subocupación total	Desocupación total	
2007	Septiembre	93,84	49,62	0,00	44,22	6,16	92,84	43,08	1,00	48,76	7,16	92,60	48,58	1,23	42,78	7,40
	Octubre	93,87	51,09	0,00	42,78	6,13	91,25	40,89	2,13	48,23	8,75	93,40	47,49	3,55	42,36	6,60
	Noviembre	94,56	50,79	0,30	43,46	5,44	93,00	42,37	2,06	48,57	7,00	94,52	50,85	3,52	40,14	5,48
	Diciembre	95,02	53,26	1,52	40,24	4,98	92,96	42,97	1,15	48,84	7,04	93,94	56,25	1,91	35,79	6,06
2008	Enero	94,81	54,87	2,00	37,94	5,19	92,27	45,03	1,48	45,76	7,73	93,78	52,89	3,87	37,02	6,22
	Febrero	93,60	50,70	1,66	41,24	6,40	91,69	39,33	1,80	50,56	8,31	93,10	49,88	5,49	37,72	6,90
	Marzo	94,97	49,44	1,01	44,51	5,03	92,10	40,45	1,62	50,03	7,90	93,60	53,15	4,20	36,25	6,40
	Abril	95,00	56,00	2,33	36,67	5,00	90,14	39,81	1,55	48,79	9,86	93,25	51,84	5,21	36,20	6,75
	Mayo	95,33	61,84	0,76	32,73	4,67	90,90	40,95	1,43	48,52	9,10	95,10	57,27	1,93	35,91	4,90
	Junio	95,36	58,91	0,77	35,68	4,64	91,35	43,31	0,50	47,54	8,65	94,11	55,35	1,21	37,55	5,89
	Julio	95,50	55,67	0,35	39,48	4,50	92,74	42,25	0,60	49,89	7,26	93,45	53,45	1,11	38,89	6,55
	Agosto	95,66	56,62	1,06	37,98	4,34	92,71	41,33	0,30	51,08	7,29	93,55	55,77	1,23	36,54	6,45
	Septiembre	94,29	56,17	0,39	37,73	5,71	91,47	40,56	0,28	50,63	8,53	93,84	52,63	0,67	40,54	6,16
	Octubre	94,25	56,05	0,51	37,69	5,75	90,09	41,43	0,15	48,50	9,91	91,66	52,41	1,10	38,15	8,34
	Noviembre	95,30	60,42	0,41	34,46	4,70	90,53	39,90	0,27	50,37	9,47	93,46	53,71	2,50	37,25	6,54
	Diciembre	95,63	60,54	0,14	34,94	4,37	90,52	44,63	0,05	45,84	9,48	94,24	51,71	0,93	41,60	5,76
2009	Marzo	95,10	52,81	0,84	41,45	4,90	86,01	34,78	0,55	50,68	13,99	93,01	45,48	1,99	45,55	6,99
	Junio	95,48	52,37	1,06	42,06	4,52	87,42	37,68	0,54	49,20	12,58	94,77	47,23	4,72	42,83	5,23
	Septiembre	93,46	53,12	1,31	39,03	6,54	87,02	36,19	1,13	49,70	12,98	93,91	43,06	7,91	42,94	6,09
	Diciembre	95,35	54,56	1,61	39,18	4,65	88,32	40,71	0,75	46,86	11,68	93,88	42,28	11,53	40,07	6,12
2010	Marzo	96,26	50,11	1,16	44,98	3,74	87,67	38,39	2,69	46,59	12,33	92,86	49,20	3,02	40,64	7,14
	Junio	95,99	48,26	0,54	47,20	4,01	90,96	40,07	3,13	47,76	9,04	93,35	52,11	3,41	37,82	6,65
	Septiembre	96,03	60,65	0,64	34,74	3,97	89,98	43,29	1,19	45,51	10,02	94,23	55,25	2,54	36,44	5,77
	Diciembre	97,46	59,27	0,16	38,03	2,54	92,42	47,53	0,55	44,34	7,58	95,68	59,40	4,37	31,91	4,32
2011	Marzo	95,93	51,89	0,48	43,55	4,07	90,05	41,89	1,83	46,33	9,95	94,33	55,64	3,32	35,37	5,67
	Junio	96,40	52,27	0,55	43,57	3,61	90,40	46,79	0,68	42,93	9,60	96,21	57,43	5,72	33,07	3,79
	Septiembre	95,87	54,31	0,31	41,25	4,13	94,27	49,30	0,64	44,33	5,73	95,80	64,46	2,34	29,01	4,20

... / ...

4.2.7 INDICADORES DE COYUNTURA DEL MERCADO LABORAL ECUATORIANO (Cont.)

CUENCA, GUAYAQUIL, QUITO, MACHALA Y AMBATO

tasas de:

Período	MACHALA					AMBATO					
	Ocupación global	Ocupación plena	Ocupación no clasificada	Subocupación total	Desocupación total	Ocupación global	Ocupación plena	Ocupación no clasificada	Subocupación total	Desocupación total	
2007	Septiembre	94,13	38,40	1,56	54,16	5,87	96,04	43,90	1,25	50,89	3,96
	Octubre	93,33	39,27	1,38	52,68	6,67	95,80	42,32	0,93	52,55	4,20
	Noviembre	94,60	40,07	1,08	53,44	5,40	96,64	43,47	0,71	52,46	3,36
	Diciembre	96,47	37,70	1,08	57,70	3,53	93,43	41,97	1,44	50,02	6,57
2008	Enero	95,38	42,83	0,79	51,76	4,62	95,37	43,44	1,94	49,99	4,63
	Febrero	93,66	32,11	1,28	60,27	6,34	96,28	36,01	2,03	58,23	3,72
	Marzo	95,00	39,55	1,11	54,34	5,00	95,64	35,87	1,57	58,20	4,36
	Abril	94,23	36,84	1,36	56,03	5,77	96,35	38,38	2,52	55,45	3,65
	Mayo	94,74	39,60	0,08	55,05	5,26	95,95	39,49	0,77	55,69	4,05
	Junio	93,55	40,56	0,23	52,76	6,45	95,67	41,95	1,81	51,91	4,33
	Julio	94,77	38,95	0,40	55,43	5,23	95,45	38,12	1,42	55,91	4,55
	Agosto	93,93	38,65	0,00	55,29	6,07	95,00	36,86	0,90	57,24	5,00
	Septiembre	92,11	38,09	0,00	54,01	7,89	95,84	42,23	0,81	52,80	4,16
	Octubre	92,19	38,64	0,14	53,40	7,81	96,55	46,94	0,31	49,29	3,45
	Noviembre	90,93	37,38	0,08	53,47	9,07	94,70	44,86	0,54	49,29	5,30
	Diciembre	91,32	43,71	0,16	47,44	8,68	96,22	46,61	0,29	49,31	3,78
2009	Marzo	89,08	33,68	0,32	55,09	10,92	95,91	36,34	0,96	58,61	4,09
	Junio	90,45	35,35	0,54	54,56	9,55	95,65	45,88	1,19	48,59	4,35
	Septiembre	90,53	32,69	0,98	56,87	9,47	96,24	44,15	2,28	49,81	3,76
	Diciembre	91,45	37,58	0,79	53,09	8,54	96,08	37,68	3,81	54,58	3,92
2010	Marzo	92,02	37,03	1,58	53,41	7,98	96,89	44,72	1,20	50,97	3,11
	Junio	94,49	36,09	2,07	56,33	5,51	96,77	41,77	0,77	54,23	3,23
	Septiembre	93,84	45,07	0,14	48,63	6,17	96,32	45,87	0,79	49,66	3,68
	Diciembre	95,62	44,05	0,00	51,58	4,38	96,79	49,63	0,51	46,65	3,21
2011	Marzo	92,80	38,52	1,51	52,76	7,20	96,47	52,53	0,86	43,08	3,53
	Junio	93,15	48,41	0,69	44,05	6,85	96,16	49,67	0,70	45,80	3,84
	Septiembre	95,11	47,90	0,47	46,75	4,89	95,21	54,09	0,32	40,80	4,79

FUENTE: Instituto Nacional de Estadística y Censos (INEC).

4.3.1 OFERTA Y UTILIZACIÓN FINAL DE BIENES Y SERVICIOS (1)

Variable \ Año	1995	1996	1997	1998	1999	2000	2001	2002	2003	2004	2005(sd)	2006(sd)	2007(p)	2008(p*)	2009(p*)	2010(p*)
MILES DE DÓLARES																
Producto interno bruto (PIB)	20.287.670	21.482.778	23.714.844	23.290.039	16.895.718	16.282.908	21.270.800	24.717.858	28.409.459	32.645.622	36.942.384	41.705.009	45.503.563	54.208.524	52.021.861	57.978.116
Importaciones de bienes y servicios	5.763.430	5.172.270	6.175.963	6.667.548	4.219.564	5.007.786	6.734.252	7.960.638	7.992.504	9.554.409	11.821.905	13.748.900	15.668.763	20.485.538	16.633.986	22.390.269
Total oferta final	26.051.100	26.655.048	29.890.807	29.957.587	21.115.282	21.290.694	28.005.052	32.678.496	36.401.963	42.200.031	48.764.289	55.453.909	61.172.326	74.694.062	68.655.847	80.368.385
Gasto de consumo final total	16.501.860	16.752.744	18.741.788	19.085.711	13.172.022	11.920.804	17.073.474	19.947.351	23.144.094	25.646.719	28.632.632	31.417.522	34.158.195	39.051.813	41.145.552	46.088.319
Gobierno general	2.524.928	2.567.209	2.901.564	2.856.594	2.088.113	1.563.554	2.192.524	2.685.366	3.310.702	3.716.266	4.133.613	4.612.500	5.195.881	5.959.916	6.395.123	6.807.254
Hogares residentes	13.976.932	14.185.535	15.840.224	16.229.117	11.083.909	10.357.250	14.880.950	17.261.985	19.833.392	21.930.453	24.499.019	26.805.022	28.962.314	33.091.897	34.750.429	39.281.065
Formación bruta de capital fijo	3.797.020	3.852.020	4.234.244	4.622.989	2.826.478	3.264.681	4.545.512	5.800.076	6.111.840	7.045.398	8.175.209	9.300.641	10.129.075	13.022.421	12.599.141	14.587.510
Variación de existencias	610.305	427.952	872.363	1.270.697	-264.023	202.804	734.985	824.853	-151.772	559.506	539.648	616.999	924.296	2.095.366	-456.900	589.111
Exportaciones de bienes y servicios	5.141.915	5.622.332	6.042.412	4.978.190	5.380.805	5.902.405	5.651.081	6.106.216	7.297.801	8.948.408	11.416.800	14.118.747	15.960.760	20.524.462	15.368.054	19.103.445
Total utilización final	26.051.100	26.655.048	29.890.807	29.957.587	21.115.282	21.290.694	28.005.052	32.678.496	36.401.963	42.200.031	48.764.289	55.453.909	61.172.326	74.694.062	68.655.847	80.368.385
MILES DE DÓLARES DE 2000																
Producto interno bruto (PIB)	15.295.753	15.719.595	16.232.927	16.514.237	15.633.355	16.282.908	17.057.245	17.641.924	18.219.436	19.827.114	20.965.934	21.962.131	22.409.653	24.032.489	24.119.455	24.983.318
Importaciones de bienes y servicios	5.600.701	4.968.617	5.799.917	6.186.764	4.348.685	5.007.786	6.349.809	7.509.032	7.147.620	7.962.559	9.082.031	9.910.040	10.694.900	11.752.039	10.392.194	12.084.950
Total oferta final	20.896.454	20.688.212	22.032.844	22.701.001	19.982.040	21.290.694	23.407.054	25.150.956	25.367.056	27.789.673	30.047.965	31.872.171	33.104.553	35.784.528	34.511.649	37.068.268
Gasto de consumo final total	11.291.346	11.344.582	11.825.895	12.265.553	11.425.245	11.920.804	12.611.728	13.400.316	14.021.905	14.646.690	15.643.304	16.457.935	17.104.854	18.377.529	18.350.546	19.617.529
Gobierno general	1.626.991	1.543.046	1.615.555	1.580.737	1.493.247	1.563.554	1.553.873	1.621.115	1.644.141	1.703.051	1.762.354	1.826.718	1.938.284	2.161.535	2.248.604	2.280.442
Hogares residentes	9.664.355	9.801.536	10.210.340	10.684.816	9.931.998	10.357.250	11.057.855	11.779.201	12.377.764	12.943.639	13.880.950	14.631.217	15.166.570	16.215.994	16.101.942	17.337.087
Formación bruta de capital fijo	3.941.681	3.773.777	3.875.345	4.027.764	2.913.276	3.264.681	4.031.480	4.794.259	4.786.413	5.022.325	5.568.170	5.779.551	5.922.251	6.875.744	6.582.786	7.256.739
Variación de existencias	322.552	121.900	456.268	854.748	-296.511	202.804	908.573	1.147.591	163.973	761.430	843.594	935.020	1.173.684	1.334.546	923.795	1.342.513
Exportaciones de bienes y servicios	5.340.875	5.447.953	5.875.336	5.552.936	5.940.030	5.902.405	5.855.273	5.808.790	6.394.765	7.359.228	7.992.897	8.699.665	8.903.764	9.196.709	8.654.522	8.851.487
Total utilización final	20.896.454	20.688.212	22.032.844	22.701.001	19.982.040	21.290.694	23.407.054	25.150.956	25.367.056	27.789.673	30.047.965	31.872.171	33.104.553	35.784.528	34.511.649	37.068.268
TASAS DE VARIACIÓN ANUAL (miles de dólares de 2000)																
Producto interno bruto (PIB)	1,06	2,77	3,27	1,73	-5,33	4,15	4,76	3,43	3,27	8,82	5,74	4,75	2,04	7,24	0,36	3,58
Importaciones de bienes y servicios	9,37	-11,29	16,73	6,67	-29,71	15,16	26,80	18,26	-4,81	11,40	14,06	9,12	7,92	9,88	-11,57	16,29
Total oferta final	3,16	-1,00	6,50	3,03	-11,98	6,55	9,94	7,45	0,86	9,55	8,13	6,07	3,87	8,10	-3,56	7,41
Gasto de consumo final total	2,21	0,47	4,24	3,72	-6,85	4,34	5,80	6,25	4,64	4,46	6,80	5,21	3,93	7,44	-0,15	6,90
Gobierno general	4,52	-5,16	4,70	-2,16	-5,53	4,71	-0,62	4,33	1,42	3,58	3,48	3,65	6,11	11,52	4,03	1,42
Hogares residentes	1,84	1,42	4,17	4,65	-7,05	4,28	6,76	6,52	5,08	4,57	7,24	5,41	3,66	6,92	-0,70	7,67
Formación bruta de capital fijo	-2,04	-4,26	2,69	3,93	-27,67	12,06	23,49	18,92	-0,16	4,93	10,87	3,80	2,47	16,10	-4,26	10,24
Exportaciones de bienes y servicios	9,71	2,00	7,84	-5,49	6,97	-0,63	-0,80	-0,79	10,09	15,08	8,61	8,84	2,35	3,29	-5,90	2,28
Total utilización final	3,16	-1,00	6,50	3,03	-11,98	6,55	9,94	7,45	0,86	9,55	8,13	6,07	3,87	8,10	-3,56	7,41
OTROS INDICADORES MACROECONÓMICOS																
PIB (per cápita, dólares corrientes)	1.780	1.853	2.014	1.949	1.394	1.324	1.704	1.952	2.212	2.506	2.795	3.110	3.345	3.927	3.715	4.082
PIB (per cápita, dólares de 2000)	1.342	1.356	1.379	1.382	1.290	1.324	1.367	1.393	1.419	1.522	1.587	1.638	1.647	1.741	1.722	1.759
Población miles de habitantes (2)	11.397	11.591	11.773	11.948	12.121	12.299	12.480	12.661	12.843	13.027	13.215	13.408	13.605	13.805	14.005	14.205

(sd) semidefinitivo. (p) provisional. (p*) provisional; calculado a través de sumatoria de Cuentas Nacionales Trimestrales. (1) A partir de la Publicación No.23 de Cuentas Nacionales, los cálculos incorporan el nuevo tratamiento metodológico de las actividades económicas de Extracción de Petróleo Crudo y Refinados de Petróleo. Para mayor información sobre la metodología aplicada, acceder al link: http://www.bce.fin.ec/documentos/PublicacionesNotas/Catalogo/CuentasNacionales/Tratamiento_Petroleo.pdf
(2) A partir del Boletín de Información Estadística Mensual N° 1.828 de junio de 2004 se utilizan los datos de población que constan en "ECUADOR: Estimaciones y Proyecciones de Población 1950 - 2025", Serie OI No 205, INEC - CELADE, Octubre 2003.

FUENTE: Banco Central del Ecuador.

4.3.2 PRODUCTO INTERNO BRUTO POR INDUSTRIA (1)

Período \ Industria	PIB	Agricultura, ganadería, caza y silvicultura	Pesca	Explotación de minas y canteras	Industrias manufactureras (Excluye refinación de petróleo)	Fabricación de productos de la refinación de petróleo	Suministro de electricidad y agua	Construcción	Comercio al por mayor y menor
MILES DE DÓLARES									
1995	20.287.670	2.596.749	776.573	1.338.305	2.828.534	575.518	145.829	689.805	2.643.998
1996	21.482.778	2.605.576	716.287	1.554.743	3.027.667	755.824	150.932	902.694	2.819.210
1997	23.714.844	2.802.286	935.506	1.359.534	3.078.206	660.601	293.090	1.028.978	3.183.802
1998	23.290.039	2.306.504	901.715	694.114	2.910.600	703.991	323.643	1.271.272	3.367.284
1999	16.895.718	1.653.139	300.043	1.515.433	2.357.516	556.397	230.704	893.529	2.403.373
2000	16.282.908	1.465.783	214.825	2.140.775	2.169.792	748.050	169.030	1.126.869	2.515.098
2001	21.270.800	1.698.934	199.762	1.688.169	2.483.706	667.383	389.702	1.662.436	3.363.168
2002	24.717.858	1.836.346	216.764	1.871.074	2.593.049	738.627	614.139	2.029.857	3.594.512
2003	28.409.459	1.986.104	243.210	2.410.709	2.734.904	942.213	661.487	2.136.745	3.797.283
2004	32.645.622	1.989.038	247.103	3.877.810	2.881.168	1.038.823	578.502	2.680.057	4.011.087
2005 (sd)	36.942.384	2.153.881	319.496	5.388.669	3.295.962	791.264	541.106	3.099.723	4.418.446
2006 (sd)	41.705.009	2.415.554	382.160	6.990.908	3.697.641	738.398	538.496	3.822.000	4.829.319
2007 (p)	45.503.563	2.664.854	374.957	7.556.541	4.081.430	1.132.676	610.907	4.162.006	5.333.046
2008 (p*)	54.208.524	3.076.415	401.748	9.979.828	5.003.983	1.262.424	666.947	5.344.205	6.359.470
2009 (p*)	52.021.861	3.166.718	358.055	6.254.229	4.792.863	1.157.705	547.495	5.498.198	5.925.287
2010 (p*)	57.978.116	3.395.436	428.819	8.679.222	5.406.723	849.631	460.439	5.973.023	6.837.083

MILES DE DÓLARES DE 2000									
1995	15.295.753	1.108.771	243.543	2.304.835	2.102.409	593.260	103.350	1.222.076	2.474.804
1996	15.719.595	1.200.568	254.991	2.087.295	2.208.291	813.372	115.635	1.237.722	2.588.923
1997	16.232.927	1.309.328	292.153	2.209.466	2.329.887	483.647	123.526	1.271.000	2.712.205
1998	16.514.237	1.243.657	310.059	1.987.058	2.457.968	549.150	134.017	1.268.418	2.735.247
1999	15.633.355	1.405.424	289.341	2.202.224	2.329.289	382.894	164.820	952.443	2.421.813
2000	16.282.908	1.465.783	214.825	2.140.775	2.169.792	748.050	169.030	1.126.869	2.515.098
2001	17.057.245	1.523.636	230.632	2.211.655	2.275.827	564.227	169.984	1.348.759	2.678.521
2002	17.641.924	1.619.503	229.262	2.109.716	2.333.399	496.705	183.990	1.618.939	2.731.191
2003	18.219.436	1.689.958	261.909	2.305.265	2.440.425	408.818	186.200	1.608.353	2.816.243
2004	19.827.114	1.726.414	263.326	3.169.170	2.519.338	475.263	169.917	1.673.003	2.933.814
2005 (sd)	20.965.934	1.814.314	330.598	3.224.234	2.752.169	447.512	172.197	1.795.966	3.104.184
2006 (sd)	21.962.131	1.877.165	377.318	3.339.101	2.946.239	446.154	172.993	1.863.590	3.260.984
2007 (p)	22.409.653	1.959.415	386.464	3.061.742	3.090.781	430.782	199.792	1.865.553	3.365.406
2008 (p*)	24.032.489	2.061.756	411.616	3.061.726	3.341.096	464.617	240.196	2.123.902	3.586.582
2009 (p*)	24.119.455	2.076.144	433.815	2.961.408	3.290.211	478.874	211.002	2.238.028	3.503.294
2010 (p*)	24.983.318	2.062.058	442.147	2.968.207	3.511.421	384.654	213.908	2.386.948	3.724.601

TASAS DE VARIACIÓN ANUAL									
1995	1,06	2,64	8,60	4,54	2,63	-23,92	-18,78	0,43	0,56
1996	2,77	8,28	4,70	-9,44	5,04	37,10	11,89	1,28	4,61
1997	3,27	9,06	14,57	5,85	5,51	-40,54	6,82	2,69	4,76
1998	1,73	-5,02	6,13	-10,07	5,50	13,54	8,49	-0,20	0,85
1999	-5,33	13,01	-6,68	10,83	-5,24	-30,28	22,98	-24,91	-11,46
2000	4,15	4,29	-25,75	-2,79	-6,85	95,37	2,55	18,31	3,85
2001	4,76	3,95	7,36	3,31	4,89	-24,57	0,56	19,69	6,50
2002	3,43	6,29	-0,59	-4,61	2,53	-11,97	8,24	20,03	1,97
2003	3,27	4,35	14,24	9,27	4,59	-17,69	1,20	-0,65	3,11
2004	8,82	2,16	0,54	37,48	3,23	16,25	-8,74	4,02	4,17
2005 (sd)	5,74	5,09	25,55	1,74	9,24	-5,84	1,34	7,35	5,81
2006 (sd)	4,75	3,46	14,13	3,56	7,05	-0,30	0,46	3,77	5,05
2007 (p)	2,04	4,38	2,42	-8,31	4,91	-3,45	15,49	0,11	3,20
2008 (p*)	7,24	5,22	6,51	0,00	8,10	7,85	20,22	13,85	6,57
2009 (p*)	0,36	0,70	5,39	-3,28	-1,52	3,07	-12,15	5,37	-2,32
2010 (p*)	3,58	-0,68	1,92	0,23	6,72	-19,68	1,38	6,65	6,32

... / ...

4.3.2 PRODUCTO INTERNO BRUTO POR INDUSTRIA (1) (cont.)

Período \ Industria	Transporte y almacenamiento	Intermediación financiera	Otros Servicios (2)	Servicios de Intermediación Financiera medidos Indirectamente (3)	Administración pública y defensa; planes de seguridad social de afiliación obligatoria	Hogares privados con servicio doméstico	Otros elementos del PIB
MILES DE DÓLARES							
1995	1.644.662	799.071	4.486.755	-741.422	1.185.418	74.127	1.243.748
1996	1.553.378	863.495	4.877.776	-863.560	1.277.390	70.745	1.170.621
1997	1.725.790	857.474	5.587.228	-887.805	1.451.971	73.527	1.564.656
1998	1.941.468	724.051	5.497.249	-753.543	1.523.909	72.262	1.805.520
1999	1.556.087	245.458	3.369.932	-357.857	1.165.312	46.998	959.654
2000	1.412.994	301.489	2.421.339	-384.897	834.773	28.453	1.118.535
2001	2.128.921	431.084	4.199.189	-443.217	1.035.462	37.440	1.728.661
2002	2.166.574	520.360	5.770.187	-680.992	1.315.442	42.920	2.088.999
2003	2.512.658	574.077	7.418.645	-705.877	1.624.015	48.386	2.024.900
2004	2.639.003	669.603	8.835.647	-705.136	1.769.323	50.181	2.083.413
2005 (sd)	2.861.705	895.357	10.118.180	-783.616	1.945.857	48.163	1.848.191
2006 (sd)	3.039.363	1.086.617	11.186.777	-1.005.368	2.147.631	53.680	1.781.833
2007 (p)	3.106.832	1.121.868	12.232.997	-1.147.967	2.396.406	60.804	1.816.206
2008 (p*)	3.306.757	1.290.493	13.827.882	-1.316.707	2.773.194	61.119	2.170.766
2009 (p*)	3.456.176	1.361.883	14.684.918	-1.381.844	3.002.658	65.084	3.132.436
2010 (p*)	3.583.472	1.618.474	16.058.728	-1.625.575	3.118.073	72.858	3.121.710
MILES DE DÓLARES DE 2000							
1995	1.166.216	619.323	2.052.093	-567.888	748.905	24.548	1.099.508
1996	1.181.009	688.514	2.144.778	-673.068	741.978	24.984	1.104.603
1997	1.268.579	673.637	2.249.493	-669.673	762.729	26.072	1.190.878
1998	1.321.540	559.892	2.412.362	-567.456	808.823	26.863	1.266.639
1999	1.321.032	294.980	2.335.633	-380.130	763.795	27.785	1.122.012
2000	1.412.994	301.489	2.421.339	-384.897	834.773	28.453	1.118.535
2001	1.419.827	281.256	2.521.331	-321.871	843.948	29.250	1.280.263
2002	1.421.028	289.489	2.627.250	-439.646	863.758	29.864	1.527.476
2003	1.447.032	290.738	2.737.041	-422.306	889.015	31.193	1.529.552
2004	1.477.039	309.565	2.899.824	-410.612	916.227	32.350	1.672.476
2005 (sd)	1.510.995	366.299	3.172.017	-446.839	933.259	30.894	1.758.135
2006 (sd)	1.590.241	441.668	3.354.834	-554.967	959.696	31.882	1.855.233
2007 (p)	1.639.215	477.125	3.555.406	-619.556	1.016.225	31.908	1.949.395
2008 (p*)	1.728.525	530.785	3.808.933	-696.879	1.164.990	30.165	2.174.479
2009 (p*)	1.792.317	539.694	3.873.947	-719.179	1.227.908	30.313	2.181.679
2010 (p*)	1.837.464	633.223	4.082.686	-832.597	1.233.930	31.724	2.302.944
TASAS DE VARIACIÓN ANUAL							
1995	2,40	17,58	6,4	-3,95	-7,79	3,13	-0,92
1996	1,27	11,17	4,5	-18,52	-0,92	1,78	0,46
1997	7,41	-2,16	4,9	0,50	2,80	4,35	7,81
1998	4,17	-16,89	7,2	15,26	6,04	3,03	6,36
1999	-0,04	-47,31	-3,2	33,01	-5,57	3,43	-11,42
2000	6,96	2,21	3,7	-1,25	9,29	2,40	-0,31
2001	0,48	-6,71	4,1	16,37	1,10	2,80	14,46
2002	0,08	2,93	4,2	-36,59	2,35	2,10	19,31
2003	1,83	0,43	4,2	3,94	2,92	4,45	0,14
2004	2,07	6,48	5,9	2,77	3,06	3,71	9,34
2005 (sd)	2,30	18,33	9,4	-8,82	1,86	-4,50	5,12
2006 (sd)	5,24	20,58	5,8	-24,20	2,83	3,20	5,52
2007 (p)	3,08	8,03	6,0	-11,64	5,89	0,08	5,08
2008 (p*)	5,45	11,25	7,1	-12,48	14,64	-5,46	11,55
2009 (p*)	3,69	1,68	1,7	-3,20	5,40	0,49	0,33
2010 (p*)	2,52	17,33	5,39	-15,77	0,49	4,65	5,56

(sd) semidefinitivo. (p) provisional. (p*) provisional; calculado a través de sumatoria de Cuentas Nacionales Trimestrales. (1) A partir de la Publicación No.23 de Cuentas Nacionales, los cálculos incorporan el nuevo tratamiento metodológico de las actividades económicas de Extracción de Petróleo Crudo y Refinados de Petróleo. Para mayor información sobre la metodología aplicada, acceder al link: http://www.bce.fin.ec/documentos/PublicacionesNotas/Catalogo/CuentasNacionales/Tratamiento_Petroleo.pdf. (2) Incluye: hoteles, bares y restaurantes; comunicaciones; alquiler de vivienda; servicios a las empresas y a los hogares; educación; y, salud. (3) En el caso de los Valores Agregados negativos, en la tasa de variación anual se cambia de signo, puesto que mientras más alto es el valor (negativo), señala decrecimiento.

FUENTE: Banco Central del Ecuador.

4.3.3 INDICADORES MACROECONÓMICOS TRIMESTRALES (1)

tasas de variación t/t - 1

Indicador \ Período	2005				2006				2007				2008				2009				2010				2011	
	I	II	III	IV	I	II	III	IV	I	II	III	IV	I	II	III	IV	I	II	III	IV	I	II	III	IV	I	II
OFERTA Y UTILIZACIÓN FINAL (2)																										
PIB	1,02	1,78	-0,14	2,23	0,75	1,93	1,00	-0,27	-0,55	-0,60	2,42	4,21	0,53	2,08	1,85	-0,46	-0,67	-0,20	0,08	0,25	0,24	1,92	2,03	2,64	1,73	2,20
Importaciones (FOB)	1,01	7,30	-1,21	1,71	0,80	3,30	4,37	3,59	2,57	-2,26	-1,94	9,22	-1,91	4,13	6,77	-0,28	-13,19	-6,44	2,78	5,92	5,59	5,04	2,94	1,96	-3,67	2,15
TOTAL OFERTA	1,02	3,41	-0,47	2,07	0,77	2,35	2,03	0,94	0,45	-1,15	1,01	5,79	-0,26	2,74	3,45	-0,40	-4,86	-2,11	0,87	1,94	1,89	2,91	2,33	2,42	-0,04	2,18
Demanda interna	-0,66	4,86	-0,27	-0,04	0,04	3,74	2,70	-0,87	2,94	-2,44	-0,84	8,74	-0,96	2,93	6,16	-0,21	-5,55	-2,24	0,44	3,72	2,56	1,84	4,22	1,41	-0,60	2,62
Consumo final Hogares	-0,49	3,84	0,77	2,58	-0,52	1,89	1,80	1,06	0,05	-0,43	1,61	3,71	0,82	1,41	2,48	0,75	-2,28	-1,60	0,97	0,85	3,18	2,94	1,82	1,80	0,56	2,52
Consumo final Gobierno General	0,93	-0,05	2,62	0,96	0,54	2,45	-2,75	2,56	-0,05	1,30	6,97	1,86	1,76	2,68	2,98	2,75	-0,57	0,07	0,14	1,10	-1,03	0,37	1,21	2,59	-1,24	1,12
FBKF	0,01	5,64	-0,41	1,43	-1,61	3,93	1,84	-2,69	1,03	-2,61	0,48	13,63	-1,80	6,48	5,43	0,98	-7,18	-2,90	0,51	0,90	4,25	3,53	3,58	3,93	3,32	5,36
Exportaciones (FOB)	5,82	-0,51	-1,03	8,11	2,69	-1,24	0,24	5,96	-6,01	2,52	5,99	-1,70	1,68	2,22	-4,01	-0,97	-2,73	-1,73	2,15	-3,24	-0,19	6,35	-3,49	5,75	1,76	0,83
TOTAL UTILIZACIÓN	1,02	3,41	-0,47	2,07	0,77	2,35	2,03	0,94	0,45	-1,15	1,01	5,79	-0,26	2,74	3,45	-0,40	-4,86	-2,11	0,87	1,94	1,89	2,91	2,33	2,42	-0,04	2,18
VALOR AGREGADO BRUTO POR INDUSTRIAS (2)																										
Agricultura, ganadería, caza y silvicultura	4,70	-0,84	0,88	0,89	0,11	2,23	0,23	2,53	1,28	-0,09	0,18	1,87	1,18	4,88	-1,76	-0,95	1,57	-0,79	0,23	0,18	-1,12	0,10	-0,25	1,79	2,96	0,81
Pesca	8,21	9,02	-2,42	10,76	-0,87	1,54	9,29	-0,16	-4,02	-0,21	1,81	4,67	1,71	2,22	2,25	-9,34	9,76	1,59	0,25	1,55	0,24	0,43	-2,48	3,79	5,20	6,45
Explotación de minas y canteras	-1,39	-0,46	-2,46	7,01	1,96	-0,51	-1,49	-4,01	-4,88	-0,10	-0,83	3,26	-0,26	-2,00	-0,33	-0,09	-0,36	-0,61	-2,63	-1,83	-0,55	2,99	1,45	2,89	0,69	0,27
Industria manufacturera (excluye refinación de petróleo)	3,67	2,37	2,06	1,91	1,81	1,57	1,31	0,80	0,75	1,45	1,56	2,17	3,35	1,44	1,31	0,16	-2,19	-0,54	-0,39	0,65	3,01	3,04	1,30	1,92	0,89	1,68
Fabricación de productos de la refinación de petróleo	-0,85	0,64	-12,26	-15,03	5,00	16,42	5,51	-1,20	-8,48	-37,68	80,66	11,48	-18,15	-1,16	17,15	-8,68	1,71	11,13	-7,37	-13,77	-18,76	-8,35	25,31	23,80	0,70	-9,91
Suministro de electricidad y agua	0,09	-2,18	-9,21	3,80	3,66	-4,66	9,60	-5,82	0,85	11,24	5,06	15,81	1,83	0,93	3,35	-5,06	-6,06	4,23	0,73	-30,95	16,94	8,16	15,24	-0,81	4,31	13,14
Construcción	2,00	1,94	1,84	0,72	-0,15	3,40	1,46	-5,16	-0,92	-0,23	3,46	7,65	0,09	5,04	4,05	0,25	-0,58	2,21	2,10	-0,81	2,32	0,87	2,56	5,01	7,00	9,26
Comercio al por mayor y menor	0,28	2,85	0,12	1,26	-0,36	2,74	2,23	1,76	-1,01	-0,63	1,26	3,84	0,99	2,15	1,68	-1,31	-3,05	-1,08	1,13	2,50	1,23	2,23	1,19	2,01	1,40	2,09
Transporte y almacenamiento	0,20	0,75	-0,27	2,21	1,51	1,96	0,46	0,95	1,19	-0,43	1,46	0,14	1,94	2,40	1,83	-0,15	-0,22	2,25	0,60	1,98	-0,99	0,63	0,82	1,18	2,52	1,39
Intermediación financiera	7,49	3,44	3,85	4,08	6,98	5,74	4,05	0,27	0,03	2,13	3,21	3,94	1,87	2,60	2,97	1,72	-1,42	-1,20	1,17	0,29	10,64	4,24	3,02	2,87	2,65	3,80
Gobierno General	0,82	-1,16	3,26	0,16	0,60	2,77	-4,53	4,19	-1,53	1,46	9,13	1,05	2,90	3,41	3,90	3,71	-0,85	0,22	0,19	1,81	-1,92	-0,31	0,99	2,66	-3,09	0,85
Otros Servicios (3)	2,97	2,64	1,27	2,83	0,33	1,98	1,33	-0,87	2,05	1,18	2,71	4,21	0,76	1,18	0,94	0,41	0,45	-0,04	0,31	0,25	1,33	2,35	2,12	3,11	3,12	3,04
Servicio doméstico	-3,38	-3,12	3,04	0,27	1,83	1,06	0,34	-2,09	1,46	0,49	-1,28	0,26	-4,10	-1,46	0,08	-0,19	-0,64	1,52	0,91	0,05	3,02	2,02	-0,68	-1,79	8,28	-3,30
PIB	1,02	1,78	-0,14	2,23	0,75	1,93	1,00	-0,27	-0,55	-0,60	2,42	4,21	0,53	2,08	1,85	-0,46	-0,67	-0,20	0,08	0,25	0,24	1,92	2,03	2,64	1,73	2,20

(1) A partir del Boletín No.70 de Cuentas Nacionales Trimestrales, los cálculos incorporan el nuevo tratamiento metodológico de las actividades económicas de Extracción de Petróleo Crudo y Refinados de Petróleo. Para mayor información sobre la metodología aplicada, acceder al link: http://www.bce.fin.ec/documentos/PublicacionesNotas/Catalogo/CuentasNacionales/Tratamiento_Petroleo.pdf. (2) Cálculos en base a dólares constantes de 2000. (3) Incluye: hoteles, bares y restaurantes; comunicaciones; alquiler de vivienda; servicios a las empresas y a los hogares; educación; y salud.

FUENTE: Banco Central del Ecuador.

PREVISIONES MACROECONÓMICAS

4.4.1 OFERTA Y UTILIZACIÓN FINAL DE BIENES Y SERVICIOS

Años / Variables	PIB	Importaciones	Total oferta final	Gasto de consumo final	Consumo APUs	Consumo Hogares	FBKF	Existencias	Exportaciones	Total utilización final
MILES DE DÓLARES										
2010(p)	57.978.116	22.390.269	80.368.385	46.088.319	6.807.254	39.281.065	14.587.510	589.111	19.103.445	80.368.385
2011 (prev.)	65.145.432	23.794.943	88.940.375	50.084.472	7.397.652	42.686.820	16.119.954	457.430	22.278.519	88.940.375
MILES DE DÓLARES DE 2000										
2010 (p)	24.983.318	12.084.950	37.068.268	19.617.529	2.280.442	17.337.087	7.256.739	1.342.513	8.851.487	37.068.268
2011 (prev.)	26.292.840	12.306.614	38.599.454	20.384.906	2.386.268	17.998.638	7.702.365	1.466.425	9.045.759	38.599.454
TASAS DE VARIACIÓN ANUAL										
2010 (p)	3,58	16,29	7,41	6,90	1,42	7,67	10,24	-	2,28	7,41
2011 (prev.)	5,24	1,83	4,13	3,91	4,64	3,82	6,14	-	2,19	4,13
OTROS INDICADORES ECONÓMICOS										
Años / Variables					PIB per cápita, dólares corrientes				PIB (per cápita, dólares de 2000)	Población miles de habitantes (1)
2010 (p)					4.081,56				1.758,78	14.204,90
2011 (prev.)					4.521,73				1.824,98	14.407,20

(p) provisional. (prev) previsiones. (1) A partir del Boletín de Información Estadística Mensual N° 1.828 de junio de 2004 se utilizan los datos de población que constan en "ECUADOR: Estimaciones y Proyecciones de Población 1950 - 2025", Serie OI No 205, INEC - CELADE, Octubre 2003.
FUENTE: Banco Central del Ecuador.

PREVISIONES MACROECONÓMICAS

4.4.2 PRODUCTO INTERNO BRUTO POR INDUSTRIA

Período / Industria	PIB	Agricultura, ganadería, caza y silvicultura	Pesca	Explotación de minas y canteras	Industrias manufactureras (excluye refinación de petróleo)	Fabricación de productos de la refinación de petróleo (1)	Suministro de electricidad y agua	Construcción	Comercio al por mayor y menor	Transporte y almacenamiento	Intermediación financiera	Otros servicios (2)	Administración pública y defensa; planes de seguridad social de afiliación obligatoria	Hogares privados con servicio doméstico	Servicios de intermediación financiera medidos indirectamente (1)	Otros elementos del PIB
MILES DE DÓLARES																
2010 (p)	57.978.116	3.395.436	428.819	8.679.222	5.406.723	849.631	460.439	5.973.023	6.837.083	3.583.472	1.618.474	16.058.728	3.118.073	72.858	-1.625.575	3.121.710
2011 (prev)	65.145.432	3.591.708	461.135	10.553.893	5.910.807	1.180.881	502.811	6.898.841	7.493.497	4.030.166	1.788.333	17.690.830	3.336.893	78.348	-1.785.054	3.412.341
MILES DE DÓLARES DE 2000																
2010 (p)	24.983.318	2.062.058	442.147	2.968.207	3.511.421	384.654	213.908	2.386.948	3.724.602	1.837.464	633.223	4.082.686	1.233.930	31.724	-832.597	2.302.944
2011 (prev)	26.292.840	2.110.677	457.180	3.083.675	3.669.900	430.082	223.534	2.629.223	3.896.091	1.944.037	682.614	4.347.124	1.280.819	31.883	-893.594	2.399.595
TASAS DE VARIACIÓN ANUAL																
2010 (p)	3,58	-0,68	1,92	0,23	6,72	-19,68	1,38	6,65	6,32	2,52	17,33	5,39	0,49	4,65	15,77	5,56
2011 (prev)	5,24	2,36	3,40	3,89	4,51	11,81	4,50	10,15	4,60	5,80	7,80	6,48	3,80	0,50	7,33	4,20

(p) provisional. (prev) previsiones. (1) Incluye: hoteles, bares y restaurantes; comunicaciones; alquiler de vivienda; servicios a las empresas y a los hogares; educación y salud.
FUENTE: Banco Central del Ecuador.

4.5.1 ÍNDICE DE ACTIVIDAD ECONÓMICA COYUNTURAL-IDEAC- (1)

Serie ajustadas por tendencia

Base: 1993 = 100

Período	1999	2000	2001	2002	2003	2004	2005	2006	2007	2008	2009	2010	2011
Ene.	172,99	175,04	188,62	204,79	218,93	232,26	252,78	273,63	307,18	331,36	322,47	343,58	379,87
Feb.	175,23	175,16	190,27	205,81	220,98	233,83	255,90	274,05	308,31	328,42	320,71	348,87	384,52
Mar.	177,40	175,28	191,66	206,67	222,99	235,66	259,97	275,24	308,86	326,12	320,01	353,03	388,94
Abr.	179,45	175,44	192,57	207,64	224,49	237,09	264,02	277,41	310,58	324,89	320,13	355,88	393,97
May.	180,73	176,08	193,06	208,65	225,31	237,68	266,41	280,67	313,91	324,35	320,43	357,47	399,33
Jun.	181,53	176,96	193,61	209,11	226,23	237,90	267,72	283,96	317,72	324,78	321,13	358,00	404,05
Jul.	182,03	178,14	194,89	209,07	227,40	238,34	269,27	286,96	321,78	326,02	322,15	358,04	408,23
Ago.	181,49	179,62	196,93	209,67	228,13	239,07	271,14	290,70	325,94	326,89	323,34	358,70	412,88
Sep.	180,07	181,43	199,03	211,40	228,70	240,54	272,38	295,11	329,94	326,33	325,45	360,83	
Oct.	178,49	183,59	200,83	213,39	229,65	243,31	272,65	299,23	332,89	325,31	328,49	364,30	
Nov.	177,06	185,56	202,35	215,12	230,66	246,80	272,94	302,55	333,67	324,73	323,34	368,99	
Dic.	175,76	187,09	203,61	216,95	231,36	249,98	273,42	305,15	333,11	324,01	327,63	374,54	

(1) Cifras revisadas. El IDEAC es un indicador mensual, elaborado en base a ponderaciones sectoriales de diversas actividades de la esfera real. Mide la evolución económica coyuntural del país. La serie que se presenta incluye cambios metodológicos como son básicamente: a) un nuevo sistema de desestacionalización, el ramo-seats y; b) la nueva base 1993=100.

FUENTE: Banco Central del Ecuador.

4.5.2 ÍNDICE DE ACTIVIDAD ECONÓMICA COYUNTURAL - IDEAC - (1)

Serie Bruta

Base: 1993 = 100

Período	1999	2000	2001	2002	2003	2004	2005	2006	2007	2008	2009	2010	2011
Ene.	188,22	137,56	172,80	197,77	207,86	201,01	234,26	272,97	314,96	369,60	334,65	350,25	370,17
Feb.	149,98	177,49	180,32	189,14	198,36	218,85	222,41	222,01	285,98	262,98	256,38	321,71	357,63
Mar.	193,43	176,67	201,45	211,72	237,38	237,08	253,18	295,92	305,52	335,59	333,83	384,79	385,89
Abr.	191,29	169,21	206,96	209,83	244,82	269,38	320,29	246,28	279,62	321,04	318,99	377,93	394,86
May.	191,18	174,59	185,86	210,66	217,26	229,42	265,38	294,63	327,93	309,36	320,54	365,84	414,10
Jun.	168,40	170,33	186,90	224,19	215,23	237,98	265,01	286,93	299,44	311,92	301,33	366,71	406,56
Jul.	215,50	176,51	179,45	196,90	242,53	231,41	259,70	276,30	329,05	323,20	342,96	349,07	408,57
Ago.	189,00	180,94	205,02	193,50	232,08	240,16	277,46	275,35	325,63	361,67	294,53	336,39	385,86
Sep.	179,88	168,74	198,59	205,66	211,78	210,27	295,98	303,87	325,04	319,19	312,59	336,67	
Oct.	177,10	190,09	203,37	225,28	236,10	240,53	257,64	304,91	384,64	315,39	330,02	360,63	
Nov.	166,96	188,00	203,09	202,06	224,89	244,30	269,84	311,16	331,51	320,72	295,57	333,43	
Dic.	183,60	188,46	203,56	221,00	242,47	267,25	278,37	307,79	341,26	337,93	339,75	405,31	

(1) Cifras revisadas. El IDEAC es un indicador mensual, elaborado en base a ponderaciones sectoriales de diversas actividades de la esfera real. Mide la evolución económica coyuntural del país. La serie que se presenta incluye cambios metodológicos como son básicamente: a) un nuevo sistema de desestacionalización, el ramo-seats y; b) la nueva base 1993=100.

FUENTE: Banco Central del Ecuador.

ÍNDICE DE ACTIVIDAD ECONOMICA COYUNTURAL 2000 – 2011

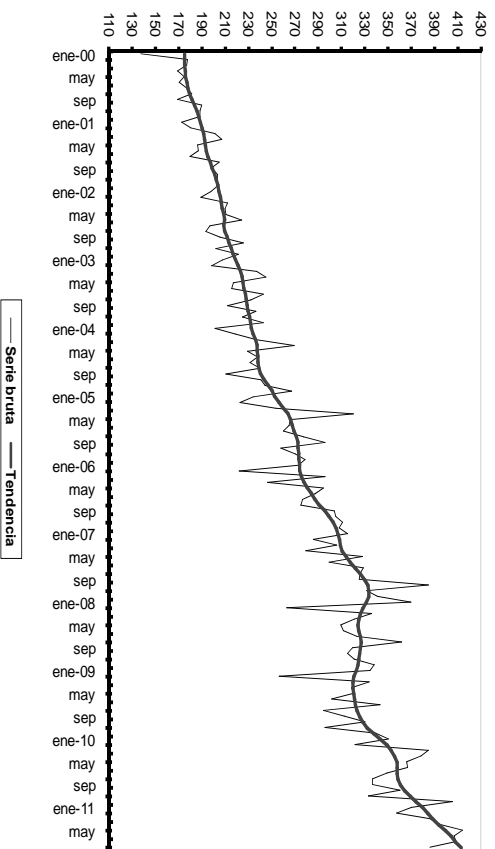

ÍNDICE DE ACTIVIDAD ECONOMICA COYUNTURAL 2000 - 2011

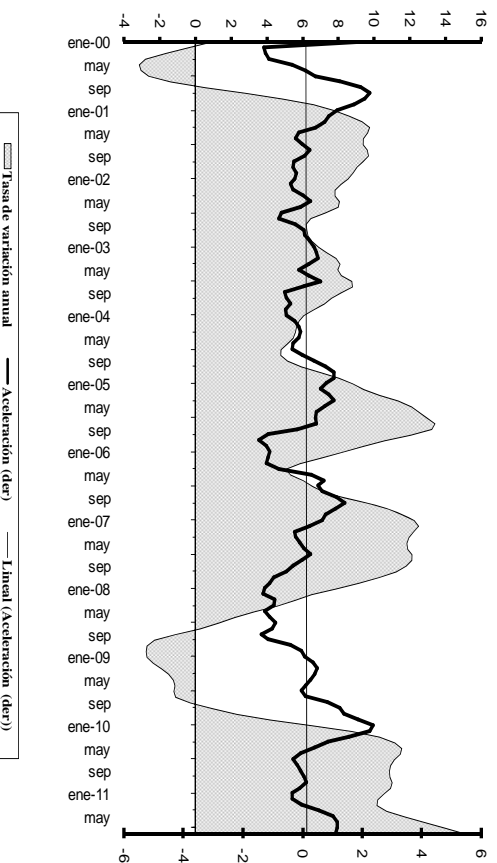

(1) Aceleración es la primera diferencia, mes a mes, de I_{t-1} de las tasas anuales.

LA R = VOLUCION
CUIDADANA ESTA EN MARCHA

**Publicaciones
Económicas**
BANCO CENTRAL DEL ECUADOR

La Patria ya es de todos!

AV. 10 de Agosto N11-511 y Carlos Ibarra
Plaza Simón Bolívar
(593) 02-2572-522 EXT. 2021,2022
Fax: (593) 02-2260-250
Casilla Postal
17-1-50029-C
QUITO - ECUADOR

www.bce.fin.ec