

SOL

*Cultura La Tolita, de 400 a.C. a 600 d.C.
En su representación se sintetiza toda
la mitología ancestral del Ecuador.
Trabajado en oro laminado y repujado.*

Museo Nacional

DISEÑO, DIAGRAMACIÓN Y PROCESAMIENTO:

DEPARTAMENTO DE PUBLICACIONES ECONÓMICAS

DIRECCIÓN DE ESTADÍSTICAS ECONÓMICAS

BANCO CENTRAL DEL ECUADOR

2011, Banco Central del Ecuador

Tiraje: 800 ejemplares

<http://www.bce.fin.ec/docs.php?path=/homel/estadisticas/bohemensual/IEMensual.jsp>

ÍNDICE

página

1. SECTOR MONETARIAS Y FINANCIERAS	
- Gráficos	5
1.1 Principales indicadores monetarios y financieros	
1.1.1 Oferta Monetaria (M1) y Liquidez Total (M2)	6
1.1.2 Captaciones y Crédito del Panorama Financiero por Sectores	7
1.2 Banco Central del Ecuador	
1.2.1 Reserva internacional de libre disponibilidad	8
1.2.2 Cuentas monetarias: Banco Central del Ecuador	9
1.2.3 Resumen del sistema de balances: Banco Central del Ecuador	10
1.2.4 Balance Sectorial: Banco Central del Ecuador	11
1.3 Otras Sociedades de Depósito (OSD)	
1.3.1 Cuentas Monetarias: Otras Sociedades de Depósito (OSD)	13
1.3.2 Balance sectorial: Otras Sociedades de Depósito (OSD)	14
1.4 Panorama monetario (PM)	16
1.5 Panorama: Otras Sociedades Financieras (OSF)	17
1.6 Panorama financiero (PF)	18
1.7 Bancos Privados	
1.7.1 Memo Item: Cuentas monetarias: bancos privados	19
1.7.2 Memo Item: Balance sectorial: bancos privados	20
1.7.3 Memo Item: Cuentas Monetarias: Banca Off Shore	22
1.7.4 Memo Item: Balance sectorial: Banca Off Shore	23
1.8 Captaciones del Sistema Financiero	25
1.9 Crédito al sector privado (particulares)	26
1.10 Tasas de interés	
1.10.1 Tasas de interés referenciales vigentes	27
1.10.2 Tasas de interés activas, efectivas y máximas referenciales vigentes (por segmento de crédito)	28
1.11 Encaje bancario	
1.11.1 Bancos Privados: Posición semanal de encaje bancario	29
1.11.2 Encaje Legal del Sistema Financiero	30
2. FINANZAS PÚBLICAS	
- Gráficos	31
2.1 Operaciones del Sector Público no financiero (base devengado - porcentajes del PIB)	32
2.2 Operaciones del Sector Público no financiero (base devengado - millones de dólares)	33
2.2.1 Operaciones del Gobierno Central (base devengado)	34
2.2.2 Operaciones del resto de entidades del Sector Público no financiero (base devengado)	35
2.2.3 Operaciones de empresas públicas no financieras (base devengado)	36
2.3 Financiamiento del Sector Público no financiero	37
2.4 Situación financiera del Presupuesto del Gobierno Central (base caja)	38
2.4.1 Déficit o superávit: global, presupuestario y primario del Presupuesto del Gobierno Central (base caja)	39
2.4.2 Ingresos corrientes y de capital del Presupuesto del Gobierno Central (base caja)	40
2.4.3 Egresos del presupuesto del Gobierno Central (base caja)	41
2.5 Estado y movimiento de la deuda pública interna del Gobierno Central	42
3. ESTADÍSTICAS DEL SECTOR EXTERNO	
- Gráficos	43
3.1 Comercio Exterior:	
3.1.1 Exportaciones por producto principal	45
3.1.2 Exportaciones por grupos de productos miles de dólares FOB	47
3.1.2a Exportaciones por grupos de productos: tasas de variación anual	48
3.1.3 Exportaciones no tradicionales	49
3.1.4 Exportaciones FOB e Importaciones CIF anuales, por continente, área económica y país	51

3.1.5	Exportaciones mensuales por continente, área económica y país	52
3.1.5a	Exportaciones e importaciones petroleras y no petroleras por área económica	53
3.1.6	Importaciones FOB por uso o destino económico.	55
3.1.6a	Importaciones FOB por uso o destino económico: tasas de variación anual	56
3.1.7	Importaciones CIF por uso o destino económico	57
3.1.8	Importaciones FOB mensuales por continente, área económica y país	58
3.1.9	Importaciones CIF mensuales por continente, área económica y país	59
3.2	Balanza de pagos:	
3.2.1.1	Balanza de pagos analítica	60
3.2.1.2	Balanza de pagos normalizada	62
3.2.2	Balanza comercial	64
3.3	Deuda Externa:	
3.3.1	Movimiento de la deuda externa pública	65
3.3.2	Movimiento de la deuda externa privada	66
3.4	Cotizaciones de las Principales Monedas- Tasas de Inflación de los Estados Unidos de América y tipos de Interés en el Mercado Internacional:	
3.4.1	Ecuador: índices de tipo de cambio real	67
3.4.2	Cotizaciones del dólar de Estados Unidos de América en el mercado internacional	68
3.4.3	Tasas de inflación de Estados Unidos de América y tasas de interés internacionales	69
4.	SECTOR REAL	
-	Gráficos	70
4.1	Estadísticas Sector Petrolero:	
4.1.1	Producción nacional de petróleo crudo y sus derivados	71
4.1.2	Exportaciones de petróleo crudo por cuenta	72
4.1.2a	Exportaciones de petróleo de Petroecuador por tipo de crudo	73
4.1.3	Exportaciones de derivados de petróleo de Petroecuador por producto	75
4.1.4	Ingresos y egresos por comercialización interna de derivados importados	76
-	Gráficos	78
4.2	Precios, Salarios y Mercado Laboral:	
4.2.1	Índice de precios al consumidor (Año base: enero - diciembre de 2004 = 100).....	79
4.2.2	Salario unificado y componentes salariales	81
4.2.3	Salario básico unificado y componentes salariales: valores nominal y real en promedio	82
4.2.4	Índice de precios al productor (Canasta actualizada)	83
4.2.5	Índice de precios al productor (Canasta actualizada - excluye productos de exportación).....	84
4.2.6	Indicadores de coyuntura del mercado laboral ecuatoriano: Total nacional urbano	85
4.2.7	Indicadores de coyuntura del mercado laboral ecuatoriano: Cuenca, Guayaquil, Quito, Machala y Ambato	86
4.3	Producto Interno Bruto:	
4.3.1	Oferta y utilización final de bienes y servicios	88
4.3.2	Producto interno bruto por industria	89
4.3.3	Indicadores macroeconómicos trimestrales, t/t-1	91
4.4	Previsiones Macroeconómicas: Producto Interno Bruto:	
4.5	Índice de actividad económica coyuntural - IDEAG-	
4.5.1	Serie ajustadas por tendencia	92
4.5.2	Serie bruta	92
-	Gráficos	93

Nota General:

Las cifras están expresadas en dólares de los Estados Unidos de América.

Se utilizan los siguientes signos convencionales:

- no existe transacción;
- ... no hay información disponible; y,
- 0 (cero) el dato es inferior que la unidad.

Las estadísticas de la sección 4.3 correspondientes al período 1993-2004 tienen carácter definitivo; las 2005 y 2006 semidefinitivos; y, las 2007 provisional; y 2008 y 2009 provisional; calculado a través de sumatoria de Cuentas Nacionales Trimestrales.

Las notas metodológicas de la Información Estadística Mensual fueron publicadas en forma impresa hasta el boletín N. 1847 correspondiente al mes de enero del 2006. A partir de este número cualquier referencia dirigirse a la información difundida en internet.

Esta información se difunde en Internet (<http://www.bce.fin.ec>) antes de su publicación en soporte papel de acuerdo al calendario establecido por el Banco Central del Ecuador y está en concordancia con los requerimientos de las NEDD (Normas Especiales para la Divulgación de Datos) del FMI. El calendario de difusión específico de las NEDD se encuentra en la hoja web del FMI (<http://dsb.banif.org>).

SECTOR MONETARIO Y FINANCIERO

RESERVA INTERNACIONAL DE LIBRE DISPONIBILIDAD
Millones de Dólares

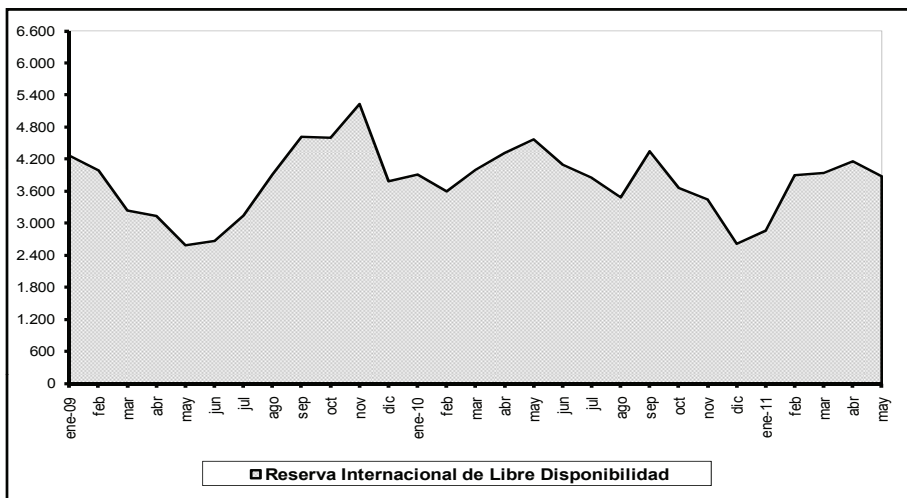

TASAS DE INTERÉS REFERENCIALES
Porcentajes

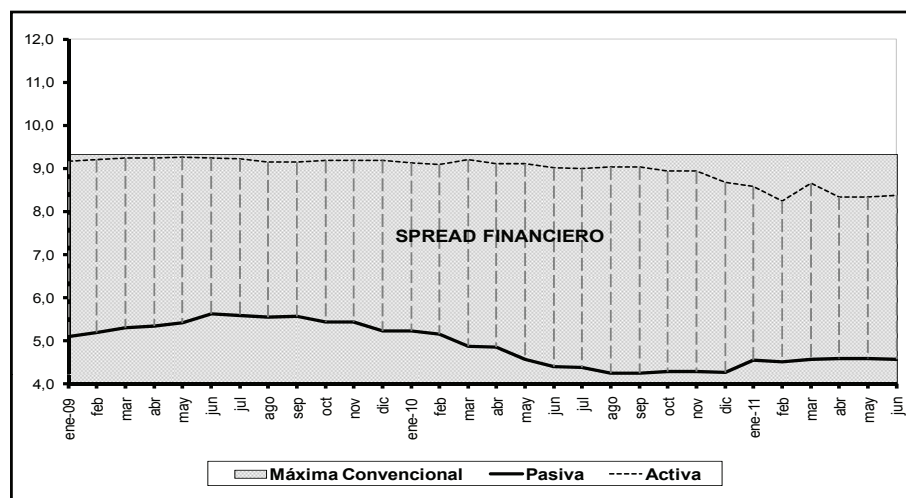

CARTERA BANCOS PRIVADOS
Millones de Dólares

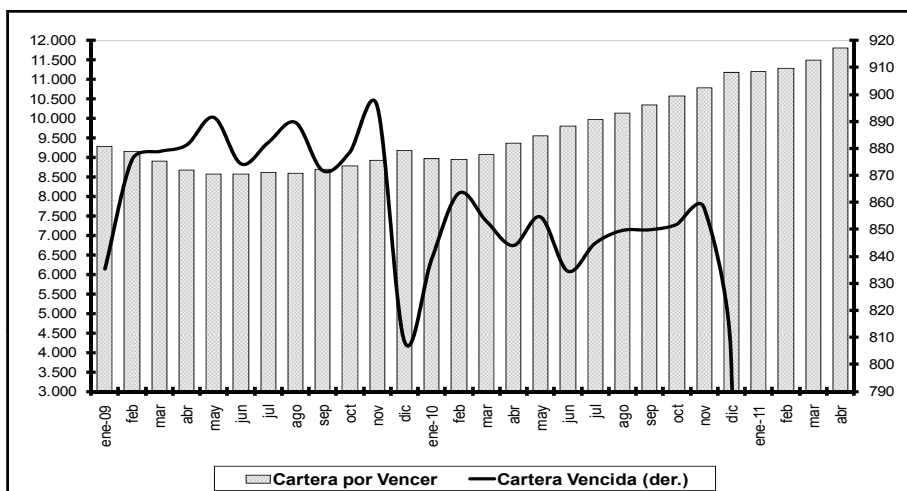

CAPTACIONES BANCOS PRIVADOS
Millones de Dólares

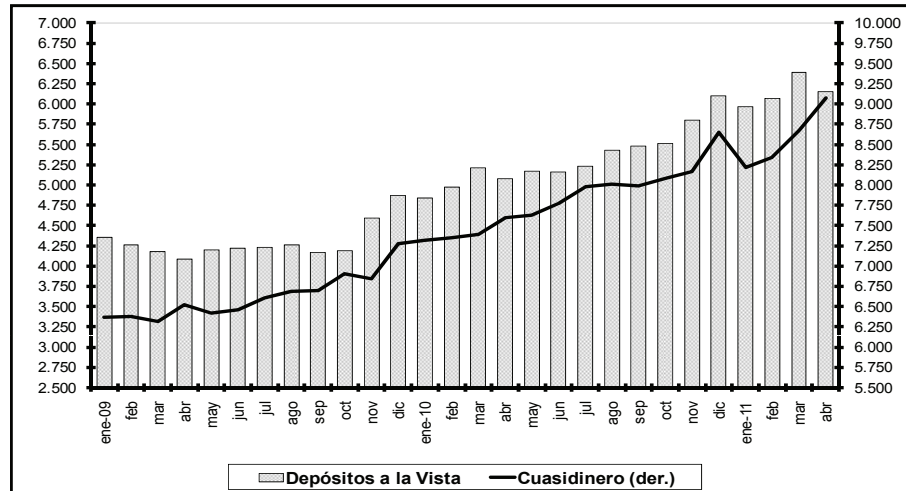

1.1.1 OFERTA MONETARIA (M1) Y LIQUIDEZ TOTAL (M2)

En millones de dólares al final del período

Período	Especies Monetarias en Circulación (1)	Moneda Fraccionaria	Depósitos a la vista (2)	Oferta Monetaria M1 (3)	Cuasidinero (4)	LIQUIDEZ TOTAL M2 (5)	Reservas Bancarias (6)	Caja BCE	Caja OSD	BASE MONETARIA BM (7)	Multiplificador M1/BM (8)	Multiplificador M2/BM (8)
	a	b	c	d=a+b+c	e	f=d+e	g	h	i	j=a+b+g+h+i	k=d/j	l=f/j
2010 Enero	3.984,2	77,2	4.872,2	8.933,6	9.424,7	18.358,3	1.697,5	538,5	543,2	6.840,6	1,3	2,7
Febrero	3.954,5	77,4	5.008,0	9.037,0	9.455,0	18.492,0	1.444,5	531,6	543,7	6.548,7	1,4	2,8
Marzo	3.927,2	77,9	5.251,0	9.255,8	9.574,5	18.830,3	1.632,3	482,5	575,8	6.695,3	1,4	2,8
Abril	4.029,1	78,3	5.120,9	9.228,3	9.891,8	19.120,1	1.720,1	504,5	499,6	6.831,6	1,4	2,8
Mayo	4.078,8	78,3	5.215,3	9.372,4	9.971,8	19.344,2	1.850,0	462,3	595,3	7.064,8	1,3	2,7
Junio	4.065,2	78,7	5.206,7	9.350,6	10.213,6	19.564,2	1.546,4	417,5	628,9	6.736,6	1,4	2,9
Julio	4.159,3	79,8	5.278,8	9.517,8	10.438,9	19.956,8	1.584,7	434,4	587,9	6.846,0	1,4	2,9
Agosto	4.218,8	80,0	5.478,4	9.777,8	10.524,0	20.301,8	1.474,8	384,0	648,9	6.807,0	1,4	3,0
Septiembre	4.191,9	81,3	5.522,7	9.795,1	10.548,8	20.343,9	1.494,4	684,8	626,3	7.077,9	1,4	2,9
Octubre	4.325,2	81,3	5.570,3	9.970,5	10.689,4	20.659,9	1.795,2	516,8	648,9	7.361,0	1,4	2,8
Noviembre	4.222,6	81,8	5.852,3	10.155,4	10.843,5	20.998,8	1.625,1	725,0	629,9	7.283,1	1,4	2,9
Diciembre	4.545,4	82,4	6.148,3	10.776,1	11.413,2	22.189,3	1.606,7	519,2	677,2	7.430,9	1,5	3,0
2011 Enero	4.338,1	82,3	6.022,1	10.440,8	11.236,4	21.677,2	1.325,6	363,9	638,4	6.746,6	1,5	3,2
Febrero	4.320,7	81,8	6.130,6	10.533,1	11.441,1	21.974,2	1.490,3	275,6	663,0	6.831,3	1,5	3,2
Marzo	4.347,5	81,7	6.449,5	10.878,7	11.848,8	22.727,5	1.780,0	429,8	686,2	7.325,1	1,5	3,1
Abril	4.477,5	81,7	6.209,5	10.768,7	12.376,5	23.145,2	1.907,0	575,6	679,0	7.720,9	1,4	3,0

(1) La metodología de cálculo y la serie 2000.1 - 2007.12 de las especies monetarias en circulación constan en la Revista "Cuestiones Económicas" del Banco Central del Ecuador, Vol. 23, N° 2, 2007. (2) Se refiere a depósitos en cuenta corriente recibidos por las instituciones bancarias, exigibles mediante la presentación de cheques u otros mecanismos de pago y registro. (3) La oferta monetaria se define como la cantidad de dinero a disposición inmediata de los agentes para realizar transacciones; contablemente el dinero en sentido estricto, es la suma de las especies monetarias en circulación y los depósitos en cuenta corriente. (4) Corresponde a las captaciones de las Otras Sociedades de Depósito, que sin ser de liquidez inmediata, suponen una "segunda línea" de medios de pago a disposición del público. Está formado por los depósitos de ahorro, plazo, operaciones de reporto, fondos de tarjetahabientes y otros depósitos. (5) La liquidez total o dinero en sentido amplio incluye la oferta monetaria y el cuasidinero. (6) Son los depósitos que las instituciones financieras mantienen en el BCE por concepto de encaje. (7) La base monetaria o dinero de alto poder se define contablemente como la suma de la emisión monetaria y las reservas bancarias. En el esquema de dolarización se considera las especies monetarias en circulación, las cajas del sistema bancario (BCE y OSD) y las reservas bancarias en el BCE. (8) El multiplicador monetario es aquel factor, dado ciertos determinantes, que permite crear el dinero secundario, resultado de un proceso de expansión de los activos y pasivos del sistema financiero. A partir de la base monetaria es posible calcular los multiplicadores del dinero en sentido estricto y en sentido amplio.

FUENTE: Instituciones Financieras.

1.1.2 CAPTACIONES Y CRÉDITO DEL PANORAMA FINANCIERO POR SECTORES

En millones de dólares al final del período

Período			PANORAMA FINANCIERO (1)																
			Depósitos a la vista					Cuasidinero (2)					Crédito al sector privado						
			Total	Gobier- nos prov. y locales	Socieda- des pub. no finan. (empre- sas)	Otras so- ciedades no finan. (empre- sas)	Otros sectores residentes (hogares)	Total	Gobier- nos prov. y locales	Socieda- des pub. no finan. (empre- sas)	Otras so- ciedades no finan. (empre- sas)	Otros sectores residentes (hogares)	Total	Cartera		Cartera		Otros (3)	
														Por vencer (Empre- sas)	Por vencer (Hogares)	Vencida (Empre- sas)	Vencida (Hoga- res)	Empre- sas	Hogares
a=b+c+d+e	b	c	d	e	f=g+h+i+j	g	h	i	j	k=l+m+n+ o+p+q	l	m	n	o	p	q			
2010	Enero	31	5.902,7	634,0	577,8	2.663,0	2.028,0	9.442,5	24,3	71,2	1.541,5	7.805,5	13.763,3	5.618,0	6.831,7	261,5	381,4	651,6	19,0
	Febrero	28	6.186,1	684,5	688,1	2.764,3	2.049,1	9.474,1	25,7	78,4	1.554,4	7.815,6	13.791,6	5.599,7	6.866,2	279,9	409,3	622,5	14,0
	Marzo	31	6.378,4	707,5	636,4	2.948,0	2.086,6	9.589,6	27,3	66,9	1.542,1	7.953,3	14.110,4	5.701,9	7.005,5	270,0	389,2	723,2	20,5
	Abril	30	6.325,2	701,1	682,5	2.704,7	2.237,1	9.934,6	29,8	61,0	1.458,3	8.385,6	14.507,2	5.923,2	7.174,7	280,0	368,5	739,9	20,9
	Mayo	31	6.413,3	718,6	704,4	2.741,0	2.249,3	10.015,6	34,0	69,5	1.537,7	8.374,4	14.781,0	6.022,6	7.360,8	290,6	375,9	709,9	21,2
	Junio	30	6.485,8	794,9	715,7	2.749,0	2.226,2	10.255,9	28,4	67,7	1.530,4	8.629,4	15.088,0	6.166,2	7.569,6	284,5	352,4	689,7	25,7
	Julio	31	6.516,9	833,2	616,2	2.760,3	2.307,2	10.484,9	31,2	58,0	1.586,2	8.809,5	15.457,6	6.322,6	7.720,8	304,7	362,0	720,6	27,0
	Agosto	31	6.889,1	826,1	820,4	2.888,2	2.354,5	10.571,8	33,7	63,8	1.603,9	8.870,4	15.805,7	6.377,3	7.965,5	309,4	369,4	755,1	29,0
	Septiembre	30	6.773,3	805,2	682,1	2.933,1	2.353,0	10.596,6	30,5	53,0	1.572,9	8.940,2	16.218,5	6.472,0	8.232,6	302,4	377,9	805,2	28,4
	Octubre	31	6.787,6	812,9	660,7	2.937,6	2.376,3	10.730,8	33,6	53,8	1.537,1	9.106,3	16.477,9	6.584,5	8.400,2	315,1	383,3	766,2	28,6
	Noviembre	30	7.189,8	858,8	744,1	3.170,0	2.416,9	10.893,2	35,0	52,3	1.580,5	9.225,5	16.842,3	6.649,4	8.607,1	319,6	398,6	838,3	29,4
	Diciembre	31	7.125,9	684,4	534,1	3.363,5	2.543,9	11.468,9	26,3	50,3	1.650,6	9.741,6	17.272,7	6.898,9	8.820,7	297,7	331,2	899,4	24,8
2011	Enero	31	7.214,7	815,8	594,2	3.301,8	2.502,9	11.292,6	36,4	53,3	1.655,2	9.547,7	17.428,8	6.846,2	8.950,1	311,1	377,8	918,4	25,2
	Febrero	28	7.469,6	869,3	670,6	3.408,0	2.521,7	11.494,7	34,3	51,3	1.708,8	9.700,2	17.577,0	6.830,0	9.135,2	306,4	380,6	899,8	25,0
	Marzo	31	7.682,4	843,2	590,6	3.594,8	2.653,8	11.922,1	29,9	53,6	1.722,9	10.115,8	17.852,8	6.948,9	9.297,7	299,3	371,6	910,1	25,1
	Abril	30	7.468,4	807,1	641,1	3.273,6	2.746,6	12.450,1	29,0	49,5	1.634,2	10.737,3	18.221,9	7.188,8	9.471,5	295,5	380,5	857,1	28,5

(1) Corresponde a la consolidación del panorama monetario (PM) y de otras sociedades financieras (OSF). (2) Se refiere a depósitos de ahorro, depósitos a plazo fijo, operaciones de reporto y otros depósitos. (3) Se compone de títulos valores y otros activos.

FUENTE: Instituciones financieras.

1.2.1 RESERVA INTERNACIONAL DE LIBRE DISPONIBILIDAD

En millones de dólares al final del período

	2010							2011				
	Jun.	Jul.	Ago.	Sep.	Oct.	Nov.	Dic.	Ene.	Feb.	Mar.	Abr.	May.
1. Posición neta en divisas (1.1+1.2+1.3)	2.978,0	2.814,8	2.364,5	3.193,6	2.473,4	2.216,3	1.387,3	1.677,0	2.659,7	2.680,1	2.807,4	2.528,0
1.1 Caja en divisas	417,5	434,4	384,0	684,8	516,8	725,0	519,2	363,9	275,6	429,8	575,6	712,0
1.2 Depósitos netos en bancos e instituciones financieras												
del exterior (1)	205,4	233,0	297,4	407,0	472,2	399,0	504,5	373,3	502,6	322,4	343,1	161,9
1.3 Inversiones, depósitos a plazo y títulos	2.355,1	2.147,4	1.683,1	2.101,9	1.484,4	1.092,2	363,6	939,8	1.881,5	1.928,0	1.888,7	1.654,1
2. Oro	1.050,8	987,5	1.052,5	1.104,1	1.137,6	1.168,7	1.187,3	1.121,0	1.191,9	1.215,6	1.297,1	1.297,9
3. DEGs	24,8	25,4	25,3	25,8	26,1	24,7	24,9	25,3	25,1	25,3	25,9	25,1
4. Posición de reserva en FMI	25,4	26,0	25,9	26,7	27,0	26,2	26,4	26,8	27,0	27,2	27,8	27,5
5. Posición con ALADI	24,5	3,9	22,2	3,2	4,8	15,3	-3,8	19,4	3,2	-0,7	6,7	5,9
RILD (1+2+3+4+5)	4.103,5	3.857,6	3.490,4	4.353,4	3.668,9	3.451,1	2.622,1	2.869,5	3.906,9	3.947,5	4.164,8	3.884,3

(1) Se deduce el valor correspondiente a los swaps de oro.

FUENTE: Banco Central del Ecuador.

1.2.2 CUENTAS MONETARIAS: BANCO CENTRAL DEL ECUADOR

En millones de dólares al final del período

	2010							2011				
	Jun.	Jul.	Ago.	Sep.	Oct.	Nov.	Dic.	Ene.	Feb.	Mar.	Abr.	May.
I. ACTIVOS EXTERNOS NETOS (a+b)	5.064,3	4.915,5	4.618,6	5.500,2	4.870,1	4.685,5	3.856,0	4.056,0	5.044,6	5.020,0	5.294,2	5.012,1
a. Reserva internacional de libre disponibilidad	4.103,5	3.857,6	3.490,4	4.353,4	3.668,9	3.451,1	2.622,1	2.869,5	3.906,9	3.947,5	4.164,8	3.884,3
b. Otros activos externos netos (b.1-b.2)	960,7	1.057,9	1.128,2	1.146,8	1.201,2	1.234,4	1.234,0	1.186,6	1.137,7	1.072,5	1.129,4	1.127,7
b.1 Activos externos	970,0	1.067,6	1.138,0	1.157,6	1.219,8	1.245,3	1.246,1	1.199,0	1.150,2	1.086,0	1.143,2	1.140,8
b.2 Pasivos externos	9,3	9,7	9,8	10,8	18,5	11,0	12,2	12,5	12,6	13,5	13,8	13,1
II. ACTIVOS INTERNOS NETOS (c+d)	-2.146,0	-1.999,0	-1.635,8	-2.655,9	-11.506,4	-1.628,6	-1.175,1	-1.433,1	-2.110,6	-1.896,9	-2.016,7	-1.886,2
c. Crédito interno (c.1+c.2+c.3+c.4+c.5)	-1.349,6	-1.235,5	-811,8	-1.776,8	-2.866,8	-684,3	-212,3	-540,5	-1.146,3	-913,8	-950,0	-817,5
c.1 Crédito neto al gobierno central	-1.083,7	-969,7	-1.188,9	-2.139,2	-3.338,0	-1.026,3	-896,8	-1.017,0	-1.662,4	-1.530,7	-1.566,9	-1.385,8
c.1.1 Crédito	57,3	64,2	70,9	71,9	71,8	60,5	58,5	59,7	61,4	63,4	64,4	66,0
c.1.2 Depósitos y otros pasivos	1.141,0	1.033,9	1.259,8	2.211,1	3.409,9	1.086,8	955,3	1.076,8	1.723,8	1.594,1	1.631,3	1.451,8
c.1.2.1 Depósitos Tesoro Nacional	767,7	601,7	789,3	1.662,4	560,4	613,8	551,8	623,1	1.254,2	966,8	908,1	889,0
c.1.2.2 Otros depósitos	0,0	1,2	1,2	1,2	163,3	1,2	1,2	1,2	1,2	1,2	1,2	1,2
c.1.2.3 Cuentas por pagar	21,0	21,1	21,1	21,9	0,0	20,9	1,5	1,4	1,4	2,0	1,5	1,5
c.1.2.4 Dep. otras entidades gob. central	352,3	410,0	448,3	525,6	2.686,2	451,0	400,8	451,1	467,1	624,2	720,5	560,2
c.2 Crédito a los gobiernos provinciales y locales	2,3	2,3	2,3	2,3	2,3	2,3	2,3	2,2	2,2	2,2	2,2	2,2
c.3 Crédito neto fondos de seguridad social (1)	-917,3	-914,7	-377,1	-368,7	-266,6	-400,9	-365,0	-540,5	-534,5	-498,6	-483,7	-525,6
c.4 Crédito al sistema financiero	613,7	611,3	717,1	694,2	701,1	706,6	1.011,9	979,7	1.013,0	1.078,2	1.063,2	1.056,8
c.4.1 Crédito otras sociedades de depósito	341,9	339,5	395,3	372,4	388,6	394,0	423,4	391,3	384,5	449,8	444,0	437,6
c.4.1.1 Cartera	14,4	14,5	14,5	14,4	14,3	14,4	14,6	14,5	14,4	14,4	14,5	14,4
c.4.1.2 Títulos	325,5	323,2	360,2	356,2	372,2	366,6	380,8	374,8	368,4	433,6	427,6	421,2
c.4.1.3 Otros títulos valores (repos)	0,0	0,0	0,0	0,0	0,0	0,0	0,0	0,0	0,0	0,0	0,0	0,0
c.4.1.4 Otros (Capitaliz. bcos.+ otros activos)	2,1	1,9	20,6	1,8	2,0	13,0	28,0	1,9	1,7	1,8	1,9	2,0
c.4.2 Crédito otras sociedades financieras	271,8	271,8	321,8	321,8	312,6	312,6	588,4	588,4	628,4	628,4	619,3	619,3
c.5 Crédito al sector privado (particulares)	35,4	35,3	34,7	34,6	34,4	34,0	35,3	35,0	35,3	35,0	35,1	35,0
d. Activos netos no clasificados (d.1-d.2)	-796,4	-763,5	-824,0	-879,1	-8.639,7	-944,3	-962,8	-892,6	-964,3	-983,2	-1.066,7	-1.068,8
d.1 Activos	522,0	522,1	522,0	522,0	521,6	521,4	297,6	297,6	298,1	290,9	291,7	292,2
d.2 Pasivos	1.318,4	1.285,6	1.346,2	1.401,1	9.161,2	1.465,7	1.260,4	1.190,3	1.262,3	1.274,1	1.358,4	1.361,0
III. PASIVOS MONETARIOS Y OTRAS OBLIGACIONES												
(I+II)=(e+f)	2.918,3	2.916,5	2.982,9	2.844,2	3.090,5	3.056,9	2.680,9	2.622,9	2.934,0	3.123,0	3.277,5	3.125,8
e. Pasivos Monetarios (e.1+e.2)	1.625,1	1.664,5	1.554,7	1.575,7	1.357,5	1.706,9	1.689,2	1.407,8	1.572,1	1.861,7	1.988,7	1.776,6
e.1 Emisión monetaria	78,7	79,8	80,0	81,3	81,3	81,8	82,4	82,3	81,8	81,7	81,7	82,1
e.1.1 Emisión monetaria (antigua) (2)	0,0	0,0	0,0	0,0	0,0	0,0	0,0	0,0	0,0	0,0	0,0	0,0
e.1.2 Emisión monetaria (nueva) (3)	78,7	79,8	80,0	81,3	81,3	81,8	82,4	82,3	81,8	81,7	81,7	82,1
e.2 Reservas bancarias	1.546,4	1.584,7	1.474,8	1.494,4	1.276,2	1.625,1	1.606,7	1.325,6	1.490,3	1.780,0	1.907,0	1.694,5
e.2.1 Depósitos otras sociedades de depósito	1.350,6	1.388,9	1.225,4	1.258,5	681,5	1.202,7	1.260,8	981,1	1.116,1	1.418,0	1.537,5	1.269,3
e.2.2 Depósitos otras sociedades financieras	195,8	195,8	249,4	235,9	594,8	422,5	345,9	344,4	374,3	361,9	369,5	425,2
f. Otras obligaciones del BCE (f.1+f.2+f.3+f.4)	1.293,2	1.252,0	1.428,1	1.268,6	1.732,9	1.350,0	991,7	1.215,1	1.361,9	1.261,4	1.288,8	1.349,2
f.1 Bonos de estabilización	0,0	0,0	0,0	0,0	0,0	0,0	0,0	0,0	0,0	0,0	0,0	0,0
f.2 Títulos Banco Central del Ecuador	0,0	0,0	0,0	0,0	0,0	0,0	0,0	0,0	0,0	0,0	0,0	0,0
f.3 Depósitos monetarios	1.279,1	1.238,1	1.410,8	1.250,7	1.631,2	1.337,5	977,6	1.192,5	1.338,9	1.233,0	1.258,9	1.319,1
f.3.1 Depósitos gobiernos locales	740,0	784,5	776,1	752,4	379,4	792,5	610,7	745,8	811,6	785,0	750,0	805,1
f.3.2 Dep. sociedades púb. no finan.(empresas)	537,8	452,8	633,8	497,4	999,3	543,1	365,8	445,6	525,9	446,4	507,4	508,0
f.3.3 Depósitos sector privado (empresas y hogares)	1,3	0,8	0,8	0,8	252,4	1,9	1,1	1,2	1,4	1,6	1,5	6,0
f.4 Cuentas por pagar	14,1	13,9	17,4	17,9	101,8	12,5	14,1	22,5	22,9	28,4	29,8	30,1

(1) El signo negativo significa acumulación de depósitos. (2) Corresponde a la emisión monetaria en sucres expresada en dólares. (3) Corresponde a la moneda fraccionaria puesta en circulación.
FUENTE: Banco Central del Ecuador.

1.2.3 RESUMEN DEL SISTEMA DE BALANCES: BANCO CENTRAL DEL ECUADOR

En millones de dólares al final del período

	2007			2008								
	Dic.	Ene.	Feb.	Mar.	Abr.	May.	Jun.	Jul.	Ago.	Sep.	Oct.	Nov.
SISTEMA DE CANJE	0,0	0,0	0,0	0,0	0,0	0,0	0,0	0,0	0,0	0,0	0,0	0,0
Reserva internacional de libre disponibilidad (a)	71,4	72,2	72,1	73,5	74,4	74,3	74,4	75,3	75,0	75,2	76,0	75,8
Emisión monetaria	-71,4	-72,2	-72,1	-73,5	-74,4	-74,3	-74,4	-75,3	-75,0	-75,2	-76,0	-75,8
Emisión monetaria (antigua)	0,0	0,0	0,0	0,0	0,0	0,0	0,0	0,0	0,0	0,0	0,0	0,0
Emisión monetaria (nueva)	-71,4	-72,2	-72,1	-73,5	-74,4	-74,3	-74,4	-75,3	-75,0	-75,2	-76,0	-75,8
SISTEMA DE RESERVA FINANCIERA	0,0	0,0	0,0	0,0	0,0	0,0	0,0	0,0	0,0	0,0	0,0	0,0
Reserva internacional de libre disponibilidad (b)	692,2	763,3	710,3	671,1	701,0	755,0	724,4	754,4	744,4	634,3	815,1	991,5
Depósitos y obligaciones (reservas bancarias)	-692,2	-763,3	-710,3	-671,1	-701,0	-755,0	-724,4	-754,4	-744,4	-634,3	-815,1	-991,5
Bonos de estabilización monetaria	0,0	0,0	0,0	0,0	0,0	0,0	0,0	0,0	0,0	0,0	0,0	0,0
SISTEMA DE OPERACIONES	0,0	0,0	0,0	0,0	0,0	0,0	0,0	0,0	0,0	0,0	0,0	0,0
Saldo reserva internacional de libre disponibilidad (c)	2.757,2	2.675,5	3.207,0	3.398,9	4.823,7	5.045,5	5.304,4	5.331,7	5.552,9	5.802,0	5.382,4	4.944,2
Operaciones de reporte	0,0	0,0	0,0	0,0	0,0	0,0	0,0	0,0	0,0	0,0	0,0	0,0
Títulos del Tesoro Nacional	508,2	505,0	495,1	493,4	524,6	490,3	477,0	471,1	512,0	514,0	498,5	488,8
Depósitos del sector público no financiero	-3.197,6	-3.121,3	-3.643,5	-3.833,0	-5.286,7	-5.476,2	-5.753,8	-5.769,7	-6.006,3	-6.256,4	-5.872,4	-5.424,4
Depósitos de particulares	-13,6	-4,9	-5,1	-5,2	-7,1	-5,3	-5,5	-4,8	-6,2	-6,0	-4,8	-5,0
Pasivos externos de mediano y largo plazos (1)	-4,2	-4,4	-3,5	-4,1	-4,4	-4,2	-4,4	-2,4	-2,4	-3,5	-3,7	-3,5
Títulos Banco Central del Ecuador	-50,0	-50,0	-50,0	-50,0	-50,0	-50,0	-17,8	-26,0	-50,0	-50,0	0,0	0,0
SISTEMA DE OTRAS OPERACIONES DEL BCE	0,0	0,0	0,0	0,0	0,0	0,0	0,0	0,0	0,0	0,0	0,0	0,0
Activos	2.431,5	2.518,9	2.569,7	2.458,4	2.411,7	2.426,3	2.485,3	2.484,3	2.421,7	2.473,8	2.354,2	2.439,0
Otros activos externos (2)	1.076,0	1.160,1	1.200,3	1.147,4	1.092,6	1.108,3	1.150,6	1.139,3	1.112,2	1.161,3	1.032,3	1.105,1
Títulos del Tesoro Nacional	660,1	663,2	674,9	622,7	593,6	631,5	649,3	659,8	624,2	628,1	638,9	652,1
Crédito a los gobiernos provinciales y locales	2,8	2,8	2,8	2,8	2,7	2,7	2,7	2,6	2,6	2,6	2,6	2,6
Crédito al sistema financiero	109,9	110,3	110,2	105,8	136,0	106,1	105,5	105,8	105,9	105,5	105,7	105,7
Crédito al sector privado	40,8	41,3	41,1	41,0	39,4	39,5	39,5	39,5	39,3	38,9	38,5	37,9
Activos financieros	92,1	92,0	91,4	90,8	99,4	90,6	90,1	89,6	89,5	89,2	88,2	87,8
Activos no financieros	449,9	449,3	449,1	447,9	448,1	447,6	447,6	447,7	448,0	448,1	447,9	447,6
Pasivos y Capital	2.431,5	2.518,9	2.569,7	2.458,4	2.411,7	2.426,3	2.485,3	2.484,3	2.421,7	2.473,8	2.354,2	2.439,0
Otros pasivos (3)	516,0	597,9	599,1	510,1	507,3	507,9	517,7	517,6	512,2	515,1	511,7	512,4
Capital y Reservas	1.718,5	1.823,0	1.863,8	1.833,8	1.779,7	1.779,6	1.829,7	1.821,9	1.737,7	1.780,3	1.658,3	1.736,8
Superávit por valuaciones	82,4	82,4	82,4	82,4	82,4	82,4	82,4	82,4	82,4	82,4	82,4	82,4
Resultados netos	114,6	15,6	24,5	32,1	42,3	56,4	55,4	62,4	89,4	96,0	101,7	107,4
Memo ítem:												
Total reserva internacional de libre disponibilidad (a+b+c)	3.520,8	3.511,1	3.989,4	4.143,6	5.599,1	5.874,7	6.103,1	6.161,4	6.372,3	6.511,4	6.273,6	6.011,5

(1) Corresponde a obligaciones con el FMI y el FLAR. (2) Incluye aportes a organismos internacionales, pesos andinos y el colateral de los intereses de los bonos Brady. (3) Incluye resultados netos, ajustes cambiarios, provisiones y otros pasivos.

FUENTE: Banco Central del Ecuador.

1.2.4 BALANCE SECTORIAL: BANCO CENTRAL DEL ECUADOR
En millones de dólares al final del período

	2010												2011				
	Jun.	Jul.	Ago.	Sep.	Oct.	Nov.	Dic.	Ene.	Feb.	Mar.	Abr.	May.					
ACTIVOS (I+II+III+IV+V+VI+VII)	6.755,4	6.598,8	6.410,4	7.285,0	6.673,6	6.462,4	6.015,1	6.960,7	6.962,5	7.234,7	6.939,4						
I. ORO MONETARIO Y DEG	1.075,6	1.012,9	1.077,8	1.129,9	1.163,7	1.193,4	1.212,2	1.146,2	1.217,0	1.240,8	1.322,9	1.323,0					
Oro monetario	1.050,8	987,5	1.052,5	1.104,1	1.137,6	1.168,7	1.187,3	1.121,0	1.191,9	1.215,6	1.297,1	1.297,9					
DEG	24,8	25,4	25,3	25,8	26,1	24,7	24,9	25,3	25,1	25,3	25,9	25,1					
II. BILLETES Y MONEDAS Y DEPOSITOS	2.671,2	2.897,2	2.667,5	3.475,1	3.057,2	2.995,7	2.172,2	2.489,7	3.058,9	2.960,4	3.145,0	3.005,7					
Billetes y monedas	417,5	434,4	384,0	684,8	516,8	725,0	519,2	363,9	275,6	429,8	575,6	712,0					
Depósitos transferibles	616,1	641,4	704,8	818,9	891,2	814,9	902,6	897,5	942,4	719,8	751,2	564,7					
Otros depósitos	1.637,6	1.821,4	1.578,8	1.971,4	1.649,2	1.455,8	750,4	1.228,3	1.840,9	1.810,8	1.818,2	1.729,0					
III. VALORES DISTINTOS DE ACCIONES	1.552,7	1.226,1	1.163,6	1.195,1	961,7	786,4	1.074,2	1.109,2	1.434,3	1.511,0	1.498,7	1.341,8					
Otras sociedades de depósito	325,5	323,2	360,2	356,2	372,2	366,6	380,8	374,8	368,4	433,6	427,6	421,2					
Otras sociedades financieras	271,7	271,7	321,7	321,7	312,5	312,5	588,3	588,3	628,3	628,3	619,2	619,2					
Gobierno Central	44,4	45,2	45,8	46,5	46,3	46,9	44,7	45,9	47,4	49,1	50,0	51,5					
No residentes	911,1	586,0	435,9	470,7	230,6	60,5	60,3	100,2	390,2	399,9	401,9	250,0					
IV. PRESTAMOS (a+b)	14,4	14,5	14,5	14,4	14,3	14,4	14,6	14,5	14,4	14,4	14,5	14,4					
a. Gobierno Central	0,0	0,0	0,0	0,0	0,0	0,0	0,0	0,0	0,0	0,0	0,0	0,0					
b. Otras sociedades de depósito	14,4	14,5	14,5	14,4	14,3	14,4	14,6	14,5	14,4	14,4	14,5	14,4					
Títulos del sistema financiero (repos)	0,0	0,0	0,0	0,0	0,0	0,0	0,0	0,0	0,0	0,0	0,0	0,0					
Intereses por cobrar en oper.de crédito	0,0	0,0	0,0	0,0	0,0	0,0	0,0	0,0	0,0	0,0	0,0	0,0					
Otros intereses por cobrar	0,9	1,0	1,0	0,9	0,9	0,9	1,1	1,0	0,9	0,9	1,0	0,9					
Crédito (por vencer)	0,0	0,0	0,0	0,0	0,0	0,0	0,0	0,0	0,0	0,0	0,0	0,0					
Crédito (vencido)	13,5	13,5	13,5	13,5	13,5	13,5	13,5	13,5	13,5	13,5	13,5	13,5					
Crédito que no devenga intereses (Sistema financiero)	0,0	0,0	0,0	0,0	0,0	0,0	0,0	0,0	0,0	0,0	0,0	0,0					
V. ACCIONES Y OTRAS PARTICIPACIONES DE CAPITAL	355,8	355,8	355,8	355,8	362,1	362,1	362,1	362,1	362,1	362,1	362,1	362,1	365,0				
Otras sociedades de depósito	0,0	0,0	0,0	0,0	0,0	0,0	0,0	0,0	0,0	0,0	0,0	0,0	0,0				
No residentes	355,8	355,8	355,8	362,1	362,1	362,1	362,1	362,1	362,1	362,1	362,1	362,1	365,0				
VI. OTRAS CUENTAS POR COBRAR (c+d)	575,5	581,3	619,6	596,9	602,8	598,7	633,5	616,1	597,1	596,6	614,2	612,2					
c. Créditos comerciales y anticipos	106,9	101,3	142,9	106,1	107,9	117,9	137,8	113,6	90,6	93,6	99,9	103,5					
Gobierno central	12,8	19,0	25,2	25,4	25,5	13,6	13,7	13,8	14,0	14,2	14,4	14,5					
Gobiernos provinciales y locales	2,3	2,3	2,3	2,3	2,3	2,3	2,3	2,2	2,2	2,2	2,2	2,2					
Sociedades públicas no financieras	0,0	0,0	0,0	0,0	0,0	0,0	0,0	0,0	0,0	0,0	0,0	0,0					
Otras sociedades de depósito	2,1	1,9	20,6	1,8	2,0	13,0	28,0	1,9	1,7	1,8	1,9	2,0					
Otras sociedades financieras	0,1	0,1	0,1	0,1	0,1	0,1	0,1	0,1	0,1	0,1	0,1	0,1					
Otras sociedades no financieras	33,8	33,7	33,2	33,1	33,0	32,8	34,1	34,0	34,4	34,3	34,1	34,0					
Otros sectores residentes	1,7	1,7	1,6	1,5	1,5	1,4	1,2	1,1	1,0	0,8	1,1	1,2					
No residentes	54,0	42,6	60,0	41,9	43,6	54,7	58,3	60,3	37,1	40,2	46,1	49,6					
d. Otros	468,6	480,0	476,7	490,7	494,9	480,8	495,6	502,5	506,5	503,0	514,2	508,7					
VII. ACTIVOS NO FINANCIEROS	510,3	511,1	511,6	511,6	511,8	511,7	277,4	277,3	277,0	277,2	277,3	277,2					
PASIVOS (VIII+IX+X+XI+XII+XIII+XIV)	6.755,4	6.598,8	6.410,4	7.285,0	6.673,6	6.462,4	6.015,1	6.960,7	6.962,5	7.234,7	6.939,4						
VIII. BILLETES Y MONEDAS EN CIRCULACION	78,7	79,8	80,0	81,3	81,3	81,8	82,4	82,3	81,8	81,7	81,7	82,1					
IX. DEPOSITOS INCLUIDOS EN LA DEFINICION DE DINERO EN SENTIDO AMPLIO (e)	1.346,8	1.309,9	1.547,9	1.377,6	1.746,7	1.663,0	1.236,3	1.406,6	1.568,0	1.440,8	1.495,3	1.618,5					
e. Depósitos transferibles	1.346,8	1.309,9	1.547,9	1.377,6	1.746,7	1.663,0	1.236,3	1.406,6	1.568,0	1.440,8	1.495,3	1.618,5					
Gobiernos provinciales y locales	734,3	776,8	767,5	746,0	747,0	784,2	605,8	740,0	804,2	779,4	741,1	797,8					
Sociedades públicas no financieras	420,3	340,8	534,5	402,7	385,3	458,7	288,4	328,3	414,7	325,4	388,4	394,5					
Otras sociedades financieras	190,9	191,6	245,1	228,2	613,2	418,2	341,0	337,0	347,6	334,5	364,3	419,4					
Otros intermediarios financieros	0,0	0,0	0,0	0,0	0,0	0,0	0,0	0,0	0,0	0,0	0,0	0,0					
Auxiliares financieros	0,0	0,0	0,0	0,0	0,0	0,0	0,0	0,0	0,0	0,0	0,0	0,0					
Otros sectores residentes	1,3	0,8	0,8	0,8	1,2	1,9	1,1	1,2	1,4	1,6	1,5	6,0					

1.2.4 BALANCE SECTORIAL: BANCO CENTRAL DEL ECUADOR (Cont.)
En millones de dólares al final del período

	2010												2011				
	Jun.	Jul.	ago.	Sep.	Oct.	Nov.	Dic.	Ene.	Feb.	Mar.	Abr.	May.					
X. DEPOSITOS EXCLUIDOS EN LA DEFINICION DE DINERO EN SENTIDO AMPLIO (f+g)	3 941,6	3 878,4	3 388,7	4 371,6	3 361,7	3 207,8	3 112,6	3 177,4	3 952,3	4 100,5	4 254,5	3 835,4					
f. Depósitos transferibles	3 674,4	3 574,6	3 091,2	4 075,0	3 088,4	2 922,5	2 755,6	2 836,2	3 654,2	3 743,4	3 820,4	3 123,0					
Gobierno Central	992,2	848,6	1 067,9	2 015,8	1 090,9	897,0	710,2	883,1	1 567,7	1 386,6	1 348,4	879,6					
Fondos de la seguridad social	917,1	914,4	376,9	368,4	382,8	400,9	364,9	540,4	534,5	498,5	483,7	525,6					
Otras sociedades de depósito	1 343,3	1 378,6	1 216,2	1 247,0	1 166,5	1 189,6	1 241,3	967,3	1 103,5	1 406,2	1 526,1	1 261,4					
No residentes	421,7	433,0	430,3	443,7	448,2	435,1	439,1	445,4	448,6	452,1	462,2	456,5					
g. Otros depósitos	267,2	303,8	297,5	296,6	273,3	285,2	357,0	341,2	298,1	357,2	434,2	712,3					
Gobierno Central	127,8	164,3	170,8	173,4	168,6	169,0	243,5	192,3	154,7	205,6	281,4	570,8					
Fondos de la seguridad social (IESS)	0,2	0,2	0,2	0,2	0,0	0,0	0,0	0,0	0,0	0,0	0,0	0,0					
Gobiernos provinciales y locales	5,7	7,8	8,5	6,4	6,5	8,2	4,9	5,7	7,4	5,6	9,0	7,3					
Sociedades públicas no financieras	117,4	112,0	99,4	94,7	77,3	84,4	77,4	117,3	111,2	121,0	119,0	113,5					
Otras sociedades de depósito	7,3	10,3	9,2	11,5	10,2	13,1	19,5	13,8	12,6	11,9	11,4	8,0					
Otras sociedades financieras	0,2	0,2	0,2	0,2	0,2	0,2	0,2	0,2	0,2	0,3	0,3	0,3					
Otros sectores residentes	0,0	0,0	0,0	0,0	0,0	0,0	0,0	0,0	0,0	0,0	0,0	0,0					
No residentes	8,6	9,0	9,0	10,1	10,5	10,3	11,4	11,8	11,9	12,8	13,1	12,5					
XI. VALORES DISTINTOS DE ACCIONES EXCLUIDOS DE LA DEFINICION DE DINERO EN SENTIDO AMPLIO (h)	0,0	0,0	0,0	0,0	0,0	0,0	0,0	0,0	0,0	0,0	0,0	0,0					
h. Otras sociedades de depósito	0,0	0,0	0,0	0,0	0,0	0,0	0,0	0,0	0,0	0,0	0,0	0,0					
Bonos estabilizadores bancos privados	0,0	0,0	0,0	0,0	0,0	0,0	0,0	0,0	0,0	0,0	0,0	0,0					
Títulos del Banco Central del Ecuador	0,0	0,0	0,0	0,0	0,0	0,0	0,0	0,0	0,0	0,0	0,0	0,0					
Descuento en títulos del BCE	0,0	0,0	0,0	0,0	0,0	0,0	0,0	0,0	0,0	0,0	0,0	0,0					
XII. PRESTAMOS (i)	0,7	0,7	0,7	0,7	0,7	0,7	0,7	0,7	0,7	0,6	0,6	3,2					
i. No residentes	0,7	0,7	0,7	0,7	0,7	0,7	0,7	0,7	0,7	0,6	0,6	3,2					
Swaps oro monetario	0,0	0,0	0,0	0,0	0,0	0,0	0,0	0,0	0,0	0,0	0,0	0,0					
Otros	0,0	0,0	0,0	0,0	0,0	0,0	0,0	123,6	40,9	0,0	2,5	0,0					
Oblig. con el FLAR	0,0	0,0	0,0	0,0	0,0	0,0	0,0	0,0	0,0	0,0	0,0	0,0					
Oblig. con el Fondo Monetario Internacional	0,0	0,0	0,0	0,0	0,0	0,0	0,0	0,0	0,0	0,0	0,0	0,0					
Endeudamiento externo por cuenta																	
Gobierno Nacional	0,5	0,5	0,5	0,5	0,5	0,5	0,5	0,5	0,5	0,5	0,5	0,5					
Intereses por pagar	0,1	0,1	0,1	0,1	0,1	0,0	0,1	0,1	0,0	0,1	0,1	0,0					
Obligaciones créditos especiales	0,1	0,1	0,1	0,1	0,1	0,1	0,1	0,1	0,1	0,1	0,1	0,1					
XIII. OTRAS CUENTAS POR PAGAR (j + k)	537,3	513,6	516,2	522,2	513,2	513,3	784,9	764,2	783,9	777,2	753,8	707,4					
j. Créditos comerciales y anticipos	63,6	39,6	42,1	45,3	38,4	39,5	49,0	27,2	28,5	37,5	36,6	37,1					
Gobierno Central	21,0	21,1	21,1	21,9	20,8	20,9	1,5	1,4	1,4	2,0	1,5	1,5					
Gobiernos provinciales y locales	0,0	0,0	0,0	0,0	0,0	0,0	0,0	0,0	0,0	0,0	0,0	0,0					
Otras sociedades de depósito	6,5	6,6	10,1	12,0	6,3	6,9	8,1	14,5	15,0	15,6	16,4	17,2					
Otras sociedades financieras	0,0	0,0	0,0	0,0	0,0	0,0	0,0	0,0	0,0	0,0	0,0	0,0					
Otros sectores residentes	6,6	6,5	6,4	5,9	5,8	5,7	6,1	8,0	7,9	12,8	13,4	12,8					
No residentes	29,6	5,4	4,5	5,4	5,5	6,1	33,4	3,3	4,2	7,2	5,3	5,6					
k. Otros	473,7	474,0	474,1	476,9	474,8	473,8	735,9	737,0	755,4	739,7	717,1	670,2					
Sectores residentes	473,7	474,0	474,1	476,9	474,8	473,8	735,9	737,0	755,4	739,7	717,1	670,2					
XIV. ACCIONES Y OTRAS PARTICIPACIONES DE CAPITAL	850,4	816,4	876,9	931,7	969,9	996,0	529,2	460,4	533,3	561,6	646,2	695,5					
Fondos aportados	2,5	2,5	2,5	2,5	2,5	2,5	2,5	2,5	2,5	2,5	2,5	2,5					
Utilidades retenidas	156,3	153,1	152,2	156,0	154,7	153,3	-82,5	-79,7	-77,5	-66,0	-63,2	-59,0					
Reservas generales y especiales	674,5	643,6	708,3	761,1	794,5	822,4	863,3	797,8	868,8	885,9	968,3	968,2					
Ajuste por valoración	17,1	17,3	14,0	12,2	18,3	17,8	-254,0	-260,2	-260,4	-260,8	-261,4	-216,2					

1.4 PANORAMA MONETARIO (PM) (1)

En millones de dólares al final del período

	2010								2011			
	May.	Jun.	Jul.	Ago.	Sep.	Oct.	Nov.	Dic.	Ene.	Feb.	Mar.	Abr.
I. ACTIVOS EXTERNOS NETOS (a + b)	9.607,4	9.203,5	8.964,2	8.924,0	9.584,2	9.269,8	9.254,3	8.868,2	8.843,7	9.877,4	10.018,8	10.125,7
a. Reserva internacional de libre disponibilidad	4.575,3	4.103,5	3.857,6	3.490,4	4.353,4	3.668,9	3.451,1	2.622,1	2.869,5	3.906,9	3.947,5	4.164,8
b. Otros activos externos netos	5.032,1	5.100,0	5.106,6	5.433,6	5.230,8	5.600,9	5.803,2	6.246,1	5.974,2	5.970,4	6.071,3	5.960,9
II. ACTIVOS INTERNOS NETOS (c + d)	6.867,3	7.587,0	8.083,5	8.584,3	7.834,7	8.298,1	8.870,3	9.764,5	9.708,8	9.134,4	9.618,6	9.826,8
c. Crédito interno (c.1+ c.2 + c.3 + c.4 + c.5 + c.6)	11.257,2	12.025,2	12.508,2	13.200,4	12.727,5	13.216,6	13.912,2	14.935,8	14.844,4	14.388,0	14.821,3	15.049,9
c.1 Crédito neto al gobierno central (c.1.1 - c.1.2)	-1.975,4	-1.504,9	-1.455,0	-1.611,7	-2.539,3	-1.304,1	-1.313,9	-1.244,6	-1.406,6	-1.979,4	-1.940,4	-2.114,5
c.1.1 Crédito	186,3	183,5	229,3	195,9	244,4	237,8	224,3	227,7	231,1	284,4	296,5	281,0
c.1.2 Depósitos y otros pasivos	2.161,6	1.688,4	1.684,3	1.807,5	2.783,7	1.541,9	1.538,2	1.472,3	1.637,7	2.263,8	2.236,9	2.395,5
c.2 Crédito gobiernos provinciales y locales	11,1	10,7	10,0	10,5	10,5	10,7	7,9	7,9	8,4	8,2	9,8	9,7
c.3 Crédito neto fondos de seguridad social	-1.124,4	-1.195,1	-1.185,0	-586,9	-609,4	-969,0	-742,8	-583,1	-716,4	-742,9	-648,7	-623,3
c.4 Crédito sociedades públicas no finan. (empresas)	0,7	0,7	0,6	1,0	0,5	0,5	0,5	0,5	0,6	0,5	0,5	0,5
c.5 Crédito neto otras sociedades financieras (c.5.1-c.5.2)	231,1	306,1	413,8	334,8	433,1	-194,1	-57,3	334,6	386,0	412,4	445,5	434,8
c.5.1 Crédito	1.419,4	1.440,8	1.489,2	1.399,8	1.465,4	1.227,3	1.172,5	1.442,8	1.470,9	1.529,4	1.579,2	1.558,9
c.5.2 Depósitos y otros pasivos	1.188,3	1.134,7	1.075,4	1.065,0	1.032,2	1.421,4	1.229,7	1.108,1	1.117,0	1.133,8	1.124,1	1.124,1
c.6 Crédito al sector privado (c.6.1 + c.6.2 + c.6.3)	14.114,1	14.407,8	14.723,7	15.052,7	15.432,0	15.672,5	16.017,7	16.420,6	16.572,4	16.689,2	16.954,5	17.342,7
c.6.1 Cartera (c.6.1.1 + c.6.1.2)	13.462,4	13.774,3	14.070,1	14.365,7	14.711,0	14.997,6	15.273,1	15.623,7	15.754,9	15.893,6	16.149,1	16.532,7
c.6.1.1 Por vencer	12.874,0	13.213,1	13.487,6	13.776,7	14.103,7	14.382,4	14.641,3	15.073,0	15.155,9	15.300,0	15.576,8	15.952,8
c.6.1.2 Vencida	588,4	561,2	582,5	589,0	607,3	615,2	631,8	550,7	599,0	593,6	572,4	579,9
c.6.2 Títulos valores	310,7	315,6	334,1	355,7	374,4	334,6	420,6	457,9	474,9	471,3	468,6	474,8
c.6.3 Otros activos	341,1	317,9	319,6	331,3	346,6	340,3	324,1	338,9	342,6	324,3	336,7	335,2
d. Otros activos netos no clasificados (d.1 - d.2)	-4.389,9	-4.438,3	-4.424,6	-4.616,1	-4.892,8	-4.918,4	-5.041,9	-5.171,4	-5.135,6	-5.253,6	-5.202,7	-5.223,2
d.1 Activos	6.167,3	5.825,2	5.900,2	5.730,5	5.629,3	5.751,1	5.820,5	5.612,3	5.454,3	5.737,6	5.953,8	6.257,2
d.2 Pasivos	10.557,2	10.263,4	10.324,9	10.346,6	10.522,1	10.669,6	10.862,4	10.783,6	10.589,9	10.991,2	11.156,5	11.480,4
III. PASIVOS FINANCIEROS (I + II = e + f)	16.474,8	16.790,4	17.047,8	17.508,3	17.418,9	17.567,9	18.124,7	18.632,7	18.552,5	19.011,7	19.637,4	19.952,6
e. Pasivos monetarios (e.1 + e.2 + e.3)	16.463,4	16.778,1	17.035,6	17.493,1	17.403,4	17.558,3	18.115,1	18.621,6	18.533,3	18.992,5	19.613,0	19.926,6
e.1 Circulación monetaria (e.1.1 - e.1.2)	78,3	78,7	79,8	80,0	81,3	81,3	81,8	82,4	82,3	81,8	81,7	81,7
e.1.1 Emisión monetaria (e.1.1.1 + e.1.1.2)	78,3	78,7	79,8	80,0	81,3	81,3	81,8	82,4	82,3	81,8	81,7	81,7
e.1.1.1 Emisión monetaria antigua	0,0	0,0	0,0	0,0	0,0	0,0	0,0	0,0	0,0	0,0	0,0	0,0
e.1.1.2 Emisión monetaria nueva	78,3	78,7	79,8	80,0	81,3	81,3	81,8	82,4	82,3	81,8	81,7	81,7
e.1.2 (-) Caja bancos privados	0,0	0,0	0,0	0,0	0,0	0,0	0,0	0,0	0,0	0,0	0,0	0,0
e.2 Depósitos a la vista (e.2.1 + e.2.2 + e.2.3 + e.2.4)	6.413,3	6.485,8	6.516,9	6.889,1	6.773,3	6.787,6	7.189,8	7.125,9	7.214,7	7.469,6	7.682,4	7.468,4
e.2.1 Gobiernos provinciales y locales	718,6	794,9	833,2	826,1	805,2	812,9	858,8	684,4	815,8	869,3	843,2	807,1
e.2.2 Sociedades públicas no financieras (empresas)	704,4	715,7	616,2	820,4	682,1	660,7	744,1	534,1	594,2	670,6	590,6	641,1
e.2.3 Otras sociedades no financieras	2.741,0	2.749,0	2.760,3	2.888,2	2.933,1	2.937,6	3.170,0	3.363,5	3.301,8	3.408,0	3.594,8	3.273,6
e.2.4 Otros sectores residentes(hogares)	2.249,3	2.226,2	2.307,2	2.354,5	2.353,0	2.376,3	2.416,9	2.543,9	2.502,9	2.521,7	2.653,8	2.746,6
e.3 Cuasidineró (e.3.1 + e.3.2 + e.3.3 + e.3.4 + e.3.5)	9.971,8	10.213,6	10.438,9	10.524,0	10.548,8	10.689,4	10.843,5	11.413,2	11.236,4	11.441,1	11.848,8	12.376,5
e.3.1 Depósitos de ahorro	5.031,2	5.121,7	5.157,7	5.209,4	5.167,8	5.262,9	5.393,8	5.765,5	5.557,7	5.633,1	5.801,1	6.330,0
e.3.2 Depósitos a plazo fijo	4.508,6	4.590,7	4.706,8	4.750,6	4.773,6	4.822,4	4.873,7	5.077,9	5.058,1	5.155,3	5.335,5	5.422,7
e.3.3 Depósitos restringidos (2)	298,0	310,7	347,7	356,3	383,2	385,5	394,8	403,6	411,3	424,4	407,8	422,5
e.3.4 Operaciones de reporto	1,4	2,5	1,6	1,7	4,4	1,5	8,5	2,1	37,5	40,0	29,6	5,2
e.3.5 Otros depósitos (3)	132,6	188,1	225,2	206,1	219,9	217,1	172,8	164,1	171,8	188,4	274,9	196,2
f. Instrumentos financieros	11,3	12,3	12,2	15,2	15,5	9,7	9,6	11,1	19,2	19,2	24,4	26,0

(1) Corresponde a la consolidación de las cuentas del BCE con las OSD. Se excluye la información de la Banca Cerrada. (2) De acuerdo al Catálogo de Cuentas vigente a partir del 1o de julio de 2002, los depósitos restringidos están incluidos en el rubro otros depósitos. (3) No incluye depósitos por confirmar.

FUENTE: Instituciones Financieras.

1.5 PANORAMA: OTRAS SOCIEDADES FINANCIERAS (OSF) (1)

En millones de dólares al final del período

	2010								2011			
	May.	Jun.	Jul.	Ago.	Sep.	Oct.	Nov.	Dic.	Ene.	Feb.	Mar.	Abr.
I. ACTIVOS EXTERNOS NETOS (a - b)	-88,4	-82,1	-77,3	-76,7	-80,4	-80,7	-78,5	-78,7	-76,2	-25,2	-24,6	-24,7
a. Activos externos	58,1	58,1	58,1	58,2	54,6	54,4	55,4	55,5	55,3	55,4	56,1	56,2
b. Pasivos externos	146,5	140,2	135,4	134,9	135,0	135,1	133,9	134,2	131,5	80,6	80,7	80,8
II. ACTIVOS INTERNOS NETOS (c + d + e)	132,2	124,3	123,2	124,4	128,3	122,0	128,2	134,3	132,5	78,7	97,9	98,3
c. Crédito interno neto (c.1 + c.2 + c.3 + c.4 + c.5)	789,2	788,4	797,3	811,7	821,1	802,7	842,1	947,5	956,5	973,5	981,3	942,5
c.1 Crédito neto al gobierno central (c.1.1 - c.1.2)	25,1	3,3	7,7	13,8	15,2	-14,5	-15,1	95,3	35,6	56,1	75,8	71,3
c.1.1 Crédito	29,8	27,8	28,2	28,3	28,0	28,1	27,7	134,6	124,7	124,9	125,9	125,2
c.1.2 Depósitos y otros pasivos (2)	4,7	24,5	20,5	14,5	12,8	42,6	42,8	39,3	89,1	68,8	50,1	53,9
c.2 Depósitos fondos seguridad social	-231,5	-232,6	-233,7	-204,7	-205,9	-206,7	-202,2	-203,5	-204,3	-176,9	-177,7	-178,4
c.3 Crédito gobiernos provinciales y locales	0,0	0,0	0,0	0,0	2,5	2,5	2,2	2,2	2,2	1,9	1,0	1,9
c.4 Crédito neto otras sociedades de depósito (c.4.1-c.4.2)	328,7	337,4	289,5	249,6	222,7	216,0	232,6	201,4	266,7	204,5	183,8	168,6
c.4.1 Crédito	558,0	537,8	491,6	444,5	400,5	407,2	393,0	453,4	410,3	451,0	436,6	436,6
c.4.1.1 Cartera (3)	185,8	190,9	193,1	198,8	200,3	229,6	234,5	245,3	242,4	246,4	254,2	238,9
c.4.1.2 Títulos (4)	312,0	283,3	260,1	213,3	167,3	134,0	132,0	127,4	136,2	119,0	123,2	121,3
c.4.1.3 Otros activos	60,1	63,7	38,4	32,3	32,9	43,6	55,2	20,4	74,7	44,9	73,5	76,4
c.4.2 Depósitos y otros pasivos	229,2	200,4	202,1	194,9	177,7	191,1	189,1	191,7	186,7	205,8	267,2	268,1
c.5 Crédito al sector privado (empresas y hogares) (c.5.1+c.5.2+c.5.3)	666,9	680,2	733,9	753,0	786,5	805,4	824,6	852,2	856,3	887,8	898,3	879,2
c.5.1 Cartera (c.5.1.1+c.5.1.2) (5)	587,6	598,3	639,9	655,8	673,9	685,5	701,6	724,9	730,3	758,7	768,4	803,6
c.5.1.1 Por vencer	509,4	522,6	555,8	566,0	600,9	602,3	615,2	646,7	640,4	665,2	669,8	707,5
c.5.1.2 Vencida	78,2	75,7	84,2	89,8	73,0	83,1	86,4	78,2	89,9	93,5	98,6	96,1
c.5.2 Títulos valores	37,8	41,0	52,8	55,4	71,1	77,8	81,2	84,5	83,0	84,3	85,5	24,1
c.5.3 Otros activos	41,5	41,0	41,2	41,8	41,5	42,1	41,8	42,9	43,0	44,9	44,3	51,5
d. Posición neta con el BCE (d.1-d.2)	-112,0	-103,6	-115,4	-111,9	-122,0	-103,3	-97,1	-197,9	-201,0	-243,0	-244,5	-250,5
d.1 Reservas internas (d.1.1+d.1.2)	69,8	77,1	65,5	119,1	109,3	128,3	134,5	132,8	130,3	128,7	127,7	122,3
d.1.1 Depósitos en el BCE	69,8	77,1	65,5	119,1	109,3	128,3	134,5	132,8	130,3	128,7	127,7	122,3
d.1.2 Títulos TBC	0,0	0,0	0,0	0,0	0,0	0,0	0,0	0,0	0,0	0,0	0,0	0,0
d.2 Pasivos (d.2.1+d.2.2+d.2.3)	181,7	180,7	180,9	231,0	231,3	231,5	231,6	330,8	331,2	371,7	372,3	372,8
d.2.1 Depósitos a plazo	180,0	180,0	180,0	230,0	230,0	230,0	230,0	330,0	330,0	370,0	370,0	370,0
d.2.2 Otros pasivos (Valores)	1,7	0,7	0,9	1,0	1,3	1,5	1,6	0,8	1,2	1,7	2,3	2,8
d.2.3 Operaciones de reporto	0,0	0,0	0,0	0,0	0,0	0,0	0,0	0,0	0,0	0,0	0,0	0,0
e. Otros activos netos no clasificados (e.1-e.2)	-545,1	-560,5	-558,7	-575,3	-570,8	-577,4	-616,8	-615,3	-623,1	-651,9	-638,9	-593,8
e.1 Activos	228,6	226,9	235,4	236,5	246,6	244,8	229,8	223,9	220,3	218,7	214,3	283,1
e.2 Pasivos	773,6	787,4	794,1	811,8	817,4	822,1	846,6	839,2	843,4	870,6	853,2	876,8
III. PASIVOS FINANCIEROS (I + II = f + g)	43,8	42,2	46,0	47,7	47,7	41,3	49,7	55,6	56,3	53,5	73,3	73,6
f. Pasivos monetarios (f.1)	43,8	42,2	46,0	47,7	47,7	41,3	49,7	55,6	56,3	53,5	73,3	73,6
f.1 Cuasidinero (f.1.1 + f.1.2 + f.1.3 + f.1.4 + f.1.5)	43,8	42,2	46,0	47,7	47,7	41,3	49,7	55,6	56,3	53,5	73,3	73,6
f.1.1 Depósitos de ahorro	21,9	20,3	24,0	25,7	25,2	18,4	26,7	31,3	29,1	25,3	26,1	25,3
f.1.2 Depósitos a plazo fijo	21,9	21,9	22,0	22,0	22,5	22,6	22,7	23,9	26,7	27,8	46,7	47,8
f.1.3 Depósitos restringidos	0,0	0,0	0,0	0,0	0,0	0,0	0,0	0,0	0,0	0,0	0,0	0,0
f.1.4 Operaciones de reporto	0,0	0,0	0,0	0,0	0,0	0,3	0,4	0,4	0,4	0,4	0,4	0,4
f.1.5 Otros depósitos	0,0	0,0	0,0	0,0	0,0	0,0	0,0	0,0	0,0	0,0	0,0	0,0
g. Instrumentos financieros	0,0	0,0	0,0	0,0	0,0	0,0	0,0	0,0	0,0	0,0	0,0	0,0

(1) Corresponde a la Corporación Financiera Nacional CFN. A partir de enero de 2004, el BEV por ser banco de segundo piso, es reclasificado de Otra Sociedad de Depósito a Otra Sociedad Financiera. (2) Se refiere a fondos administrados por la CFN por cuenta de instituciones del Gobierno. (3) Corresponde al crédito concedido al sector privado a través de la banca. A partir de julio de 2002, la banca registra las operaciones de crédito, con recursos de la CFN, dentro de la cartera. (4) Incluye certificados de depósitos reprogramados CDR y certificados de pasivos garantizados CPG de los bancos cerrados. (5) Corresponde a saldos por cobrar de operaciones de crédito concedido directamente por la CFN al sector privado.

FUENTE: Corporación Financiera Nacional - BEV.

1.6 PANORAMA FINANCIERO (PF) (1)

En millones de dólares al final del período

	2010								2011			
	May.	Jun.	Jul.	Ago.	Sep.	Oct.	Nov.	Dic.	Ene.	Feb.	Mar.	Abr.
I. ACTIVOS EXTERNOS NETOS (a + b)	9.519,0	9.121,4	8.887,0	8.847,3	9.503,7	9.189,1	9.175,8	8.789,5	8.767,5	9.852,2	9.994,1	10.101,1
a. Reserva internacional de libre disponibilidad	4.575,3	4.103,5	3.857,6	3.490,4	4.353,4	3.668,9	3.451,1	2.622,1	2.869,5	3.906,9	3.947,5	4.164,8
b. Otros activos externos netos	4.943,7	5.017,9	5.029,4	5.356,9	5.150,4	5.520,2	5.724,7	6.167,4	5.898,0	5.945,2	6.046,6	5.936,2
II. ACTIVOS INTERNOS NETOS (c + d)	6.999,5	7.711,3	8.206,8	8.708,7	7.963,0	8.420,2	8.998,5	9.898,8	9.841,2	9.213,1	9.716,5	9.925,0
c. Crédito interno (c.1+ c.2 + c.3 + c.4 + c.5)	11.486,7	12.170,0	12.602,2	13.427,8	12.892,7	13.997,3	14.578,9	15.347,3	15.148,2	14.744,5	15.173,3	15.389,1
c.1 Crédito neto al gobierno central (c.1.1 - c.1.2)	-1.950,3	-1.501,7	-1.447,3	-1.597,9	-2.524,1	-1.318,6	-1.329,0	-1.149,4	-1.371,0	-1.923,3	-1.864,6	-2.043,2
c.1.1 Crédito	216,1	211,3	257,6	224,2	272,4	265,9	252,0	362,2	355,8	409,3	422,4	406,2
c.1.2 Depósitos y otros pasivos	2.166,4	1.713,0	1.704,8	1.822,0	2.796,5	1.584,5	1.581,0	1.511,6	1.726,8	2.332,6	2.287,0	2.449,4
c.2 Crédito gobiernos provinciales y locales	11,1	10,7	10,0	10,5	13,0	13,2	10,1	10,1	10,6	10,1	10,9	11,6
c.3 Depósitos fondos seguridad social	-1.355,8	-1.427,7	-1.418,7	-791,5	-815,2	-1.175,7	-945,0	-786,6	-920,7	-919,8	-826,3	-801,7
c.4 Crédito sociedades públicas no finan. (empresas)	0,7	0,7	0,6	1,0	0,5	0,5	0,5	0,5	0,6	0,5	0,5	0,5
c.5 Crédito al sector privado (c.5.1 + c.5.2 + c.5.3)	14.781,0	15.088,0	15.457,6	15.805,7	16.218,5	16.477,9	16.842,3	17.272,7	17.428,8	17.577,0	17.852,8	18.221,9
c.5.1 Cartera (c.5.1.1 + c.5.1.2)	14.049,9	14.372,6	14.710,0	15.021,5	15.384,9	15.683,0	15.974,6	16.348,5	16.485,1	16.652,3	16.917,5	17.336,3
c.5.1.1 Por vencer	13.383,4	13.735,7	14.043,4	14.342,7	14.704,6	14.984,7	15.256,5	15.719,6	15.796,3	15.965,2	16.246,6	16.660,3
c.5.1.2 Vencida	666,5	636,9	666,6	678,8	680,3	698,4	718,2	628,9	688,9	687,1	671,0	676,0
c.5.2 Títulos valores	348,5	356,5	386,8	411,1	445,6	412,4	501,8	542,4	558,0	555,6	554,2	498,9
c.5.3 Otros activos	382,6	358,9	360,8	373,1	388,1	382,4	365,9	381,8	385,7	369,2	381,1	386,7
d. Otros activos netos no clasificados (d.1 - d.2)	-4.487,2	-4.458,8	-4.395,4	-4.719,1	-4.929,7	-5.577,1	-5.580,4	-5.448,5	-5.307,0	-5.531,4	-5.456,8	-5.464,1
d.1 Activos	8.443,0	8.107,8	8.181,9	7.930,3	7.851,1	7.758,7	7.779,0	7.804,8	7.729,1	8.024,8	8.326,0	8.658,1
d.2 Pasivos	12.930,1	12.566,5	12.577,3	12.649,4	12.780,8	13.335,7	13.359,4	13.253,3	13.036,1	13.556,2	13.782,9	14.122,1
III. PASIVOS FINANCIEROS (I + II = e + f)	16.518,5	16.832,7	17.093,7	17.556,1	17.466,6	17.609,3	18.174,4	18.688,3	18.608,7	19.065,3	19.710,7	20.026,2
e. Pasivos monetarios (e.1 + e.2 + e.3)	16.507,2	16.820,3	17.081,6	17.540,9	17.451,1	17.599,6	18.164,8	18.677,2	18.589,5	19.046,0	19.686,2	20.000,2
e.1 Circulación monetaria (e.1.1 - e.1.2)	78,3	78,7	79,8	80,0	81,3	81,3	81,8	82,4	82,3	81,8	81,7	81,7
e.1.1 Emisión monetaria (e.1.1.1 + e.1.1.2)	78,3	78,7	79,8	80,0	81,3	81,3	81,8	82,4	82,3	81,8	81,7	81,7
e.1.1.1 Emisión monetaria antigua	0,0	0,0	0,0	0,0	0,0	0,0	0,0	0,0	0,0	0,0	0,0	0,0
e.1.1.2 Emisión monetaria nueva	78,3	78,7	79,8	80,0	81,3	81,3	81,8	82,4	82,3	81,8	81,7	81,7
e.1.2 (-) Caja bancos privados	0,0	0,0	0,0	0,0	0,0	0,0	0,0	0,0	0,0	0,0	0,0	0,0
e.2 Depósitos a la vista (e.2.1 + e.2.2 + e.2.3+e.2.4)	6.413,3	6.485,8	6.516,9	6.889,1	6.773,3	6.787,6	7.189,8	7.125,9	7.214,7	7.469,6	7.682,4	7.468,4
e.2.1 Gobiernos provinciales y locales	718,6	794,9	833,2	826,1	805,2	812,9	858,8	684,4	815,8	869,3	843,2	807,1
e.2.2 Sociedades públicas no financieras (empresas)	704,4	715,7	616,2	820,4	682,1	660,7	744,1	534,1	594,2	670,6	590,6	641,1
e.2.3 Otras sociedades no financieras	2.741,0	2.749,0	2.760,3	2.888,2	2.933,1	2.937,6	3.170,0	3.363,5	3.301,8	3.408,0	3.594,8	3.273,6
e.2.4 Otros sectores residentes(hogares)	2.249,3	2.226,2	2.307,2	2.354,5	2.353,0	2.376,3	2.416,9	2.543,9	2.502,9	2.521,7	2.653,8	2.746,6
e.3 Cuasidineró (e.3.1 + e.3.2 + e.3.3 + e.3.4 + e.3.5)	10.015,6	10.255,9	10.484,9	10.571,8	10.596,5	10.730,8	10.893,2	11.468,9	11.292,6	11.494,7	11.922,1	12.450,1
e.3.1 Depósitos de ahorro	5.053,1	5.142,0	5.181,6	5.235,0	5.192,9	5.281,4	5.420,5	5.796,8	5.586,8	5.658,4	5.827,2	6.355,3
e.3.2 Depósitos a plazo fijo	4.530,5	4.612,6	4.728,8	4.772,7	4.796,1	4.845,0	4.896,3	5.101,8	5.084,8	5.183,1	5.382,2	5.470,5
e.3.3 Depósitos restringidos (2)	298,0	310,7	347,7	356,3	383,2	385,5	394,8	403,6	411,3	424,4	407,8	422,5
e.3.4 Operaciones de reporto	1,4	2,5	1,6	1,7	4,4	1,8	8,8	2,5	37,9	40,4	30,1	5,6
e.3.5 Otros depósitos (3)	132,6	188,1	225,2	206,1	219,9	217,1	172,8	164,1	171,8	188,4	274,9	196,2
f. Instrumentos financieros	11,3	12,3	12,2	15,2	15,5	9,7	9,6	11,1	19,2	19,2	24,4	26,0

(1) Corresponde a la consolidación de las cuentas del panorama monetario y el panorama de las otras sociedades financieras. Se excluye la información de la Banca Cerrada. (2) De acuerdo al Catálogo de Cuentas vigente a partir del 1o de julio de 2002, los depósitos restringidos están incluidos en el rubro otros depósitos. (3) No incluye depósitos por confirmar.

FUENTE: Instituciones Financieras.

1.7.3 MEMO ITEM: CUENTAS MONETARIAS: BANCA OFF SHORE

En millones de dólares al final de período

	2010								2011			
	May.	Jun.	Jul.	Ago.	Sep.	Oct.	Nov.	Dic.	Ene.	Feb.	Mar.	Abr.
I. ACTIVOS EXTERNOS NETOS (a - b)	109,88	111,39	109,99	107,12	114,38	112,08	109,91	112,58	111,81	98,76	100,90	101,89
a. Activos externos	117,82	119,05	117,14	114,06	121,31	118,93	117,11	119,71	118,99	106,06	108,69	109,83
b. Pasivos externos	7,94	7,66	7,15	6,94	6,93	6,85	7,20	7,13	7,18	7,30	7,79	7,94
II. ACTIVOS INTERNOS NETOS (c + d)	31,59	29,75	30,30	34,80	31,14	31,05	30,22	28,55	28,64	31,58	27,74	24,89
c. Crédito interno (c.1+c.2+c.3+c.4+c.5)	291,73	290,21	289,24	289,62	291,24	290,56	289,81	286,04	285,62	294,02	284,31	290,39
c.1 Crédito neto al gobierno central (c.1.1-c.1.2)	4,14	4,07	4,10	4,12	4,10	4,13	4,15	3,58	3,61	3,63	3,63	3,64
c.1.1 Crédito	4,15	4,08	4,11	4,13	4,11	4,14	4,16	3,59	3,62	3,64	3,64	3,65
c.1.2 Depósitos y otros pasivos (c.1.2.1+c.1.2.2)	0,01	0,01	0,01	0,01	0,01	0,01	0,01	0,01	0,01	0,01	0,01	0,01
c.1.2.1 Depósitos	0,00	0,00	0,00	0,00	0,00	0,00	0,00	0,00	0,00	0,00	0,00	0,00
c.1.2.2 Otros pasivos	0,01	0,01	0,01	0,01	0,01	0,01	0,01	0,01	0,01	0,01	0,01	0,01
c.2 Crédito neto fondos seguridad social	0,00	0,00	0,00	0,00	0,00	0,00	0,00	0,00	0,00	0,00	0,00	0,00
c.3 Crédito otras sociedades financieras (c.3.1-c.3.2)	255,67	255,67	255,67	255,67	255,67	255,67	255,67	255,67	255,67	255,67	255,67	255,67
c.3.1 Crédito	255,68	255,68	255,68	255,68	255,68	255,68	255,68	255,68	255,68	255,68	255,68	255,68
c.3.2 Depósitos y otros pasivos	0,01	0,00	0,00	0,00	0,00	0,00	0,00	0,00	0,00	0,00	0,00	0,00
c.4 Crédito neto entidades casa matriz (c.4.1-c.4.2)	5,89	5,91	5,93	5,95	5,98	6,00	5,88	5,91	5,93	11,46	11,53	11,58
c.4.1 Crédito	5,89	5,91	5,93	5,95	5,98	6,00	5,88	5,91	5,93	11,46	11,53	11,58
c.4.2 Depósitos y otros pasivos	0,00	0,00	0,00	0,00	0,00	0,00	0,00	0,00	0,00	0,00	0,00	0,00
c.5 Crédito al sector privado (empresas y hogares) (c.5.1+c.5.2+c.5.3)	26,03	24,56	23,54	23,88	25,49	24,76	24,11	20,88	20,41	23,26	13,48	19,50
c.5.1 Cartera (c.5.1.1+c.5.1.2)	2,08	2,43	2,08	1,56	1,56	1,71	1,15	1,15	1,43	4,42	3,05	3,26
c.5.1.1 Por vencer	2,08	2,43	2,08	1,56	1,56	1,71	1,15	1,15	1,43	4,42	3,05	3,26
c.5.1.2 Vencida	0,00	0,00	0,00	0,00	0,00	0,00	0,00	0,00	0,00	0,00	0,00	0,00
c.5.2 Títulos valores	22,38	20,56	19,89	20,75	22,36	21,48	21,39	19,55	18,80	18,66	10,25	16,06
c.5.3 Otros activos	1,57	1,57	1,57	1,57	1,57	1,57	1,57	0,18	0,18	0,18	0,18	0,18
d. Otros activos netos (d.1-d.2)	-260,14	-260,46	-258,94	-254,82	-260,10	-259,51	-259,59	-257,49	-256,98	-262,44	-256,57	-265,50
d.1 Activos (d.1.1+d.1.2+d.1.3)	118,78	118,54	119,46	123,24	117,22	117,76	117,41	119,52	120,20	114,52	122,47	116,25
d.1.1 Activos financieros	97,78	96,76	96,75	96,68	96,60	96,65	96,60	96,64	96,64	96,86	96,78	96,77
d.1.2 Activos no financieros	1,35	1,15	0,99	0,99	1,02	1,02	1,03	1,03	1,03	1,03	1,03	1,03
d.1.3 Flujo interbancario	19,65	20,63	21,72	25,57	19,60	20,09	19,78	22,53	16,63	24,66	18,45	18,45
d.2 Pasivos (d.2.1+d.2.2+d.2.3+d.2.4+d.2.5+d.2.6)	378,92	379,00	378,40	378,06	377,32	377,27	377,00	377,01	377,18	376,96	379,04	381,75
d.2.1 Capital y Reservas	11,74	11,81	11,76	11,85	11,81	11,84	11,85	11,62	11,67	11,63	11,64	11,86
d.2.2 Provisiones, amortizaciones y depreciaciones	349,89	349,70	349,54	349,53	349,54	349,54	349,55	348,14	348,14	348,22	348,22	348,22
d.2.3 Resultados netos	8,35	8,40	8,45	8,51	8,56	8,61	8,65	8,70	8,71	8,75	8,79	8,83
d.2.4 Ajuste por valoración	0,00	0,00	0,00	0,00	0,00	0,00	0,00	0,00	0,00	0,00	0,00	0,00
d.2.5 Otros pasivos	5,86	5,58	5,54	5,53	5,77	5,84	5,66	5,71	5,60	5,55	5,69	5,58
d.2.6 Flujo interbancario	3,08	3,51	3,11	2,64	1,64	1,44	1,29	2,84	3,06	2,81	4,70	7,26
III. PASIVOS FINANCIEROS (I + II = e + f)	141,49	141,18	140,32	141,96	145,53	143,16	140,17	141,16	140,53	130,47	128,70	126,86
e. Pasivos monetarios (e.1 + e.2)	141,49	141,18	140,32	141,96	145,53	143,16	140,17	141,16	140,53	130,47	128,70	126,86
e.1 Depósitos a la vista (e.1.1+e.1.2+e.1.3+e.1.4)	32,41	33,71	33,14	36,50	38,13	37,15	36,92	37,35	37,00	26,49	26,32	25,82
e.1.1 Sociedades públicas no financieras	0,00	0,00	0,00	0,00	0,00	0,00	0,00	0,00	0,00	0,00	0,00	0,00
e.1.2 Gobiernos estatales y provinciales	0,00	0,00	0,00	0,00	0,00	0,00	0,00	0,00	0,00	0,00	0,00	0,00
e.1.3 Otras sociedades no financieras	22,57	23,24	23,53	26,05	27,68	26,76	26,85	26,61	26,19	16,17	16,04	15,62
e.1.4 Otros sectores residentes	9,84	10,47	9,61	10,45	10,45	10,39	10,07	10,74	10,81	10,32	10,28	10,20
e.2 Cuasidinero (e.2.1 + e.2.2 + e.2.3 + e.2.4)	109,08	107,47	107,18	105,46	107,40	106,01	103,25	103,81	103,53	103,98	102,38	101,04
e.2.1 Depósitos de ahorro	6,75	6,89	6,62	6,56	6,50	6,85	7,14	7,19	7,29	7,20	7,43	7,41
e.2.2 Depósitos a plazo fijo	102,27	100,52	100,50	98,84	100,84	99,10	96,05	96,56	96,18	96,72	94,89	93,57
e.2.3 Operaciones de reporto	0,00	0,00	0,00	0,00	0,00	0,00	0,00	0,00	0,00	0,00	0,00	0,00
e.2.4 Otros depósitos	0,06	0,06	0,06	0,06	0,06	0,06	0,06	0,06	0,06	0,06	0,06	0,06
f. Instrumentos financieros	0,00	0,00	0,00	0,00	0,00	0,00	0,00	0,00	0,00	0,00	0,00	0,00

FUENTE: Banca Off Shore.

1.10.1 TASAS DE INTERÉS REFERENCIALES VIGENTES

Periodo	Vigencia	Básica (1)	Pasiva (2)(*)	Activa (3)(**)	Legal (4)	Máxima Convencional (5)
2010	31 May al 06 Jun	0,20	4,40	9,02	9,02	9,33
	07 al 13	0,20				
	14 al 20	0,20				
	21 al 27	0,20				
Julio	28 Jun al 04 Jul	0,20	4,39	8,99	8,99	9,33
	05 al 11	0,20				
	12 al 18	0,20				
	19 al 25	0,20				
Agosto	26 Jul al 01 Ago	0,20	4,25	9,04	9,04	9,33
	02 al 08	0,20				
	09 al 15	0,20				
	16 al 22	0,20				
	23 al 29	0,20				
Septiembre	30 Ago al 05 Sep	0,20	4,25	9,04	9,04	9,33
	06 al 12	0,20				
	13 al 19	0,20				
	20 al 26	0,20				
Octubre	27 Sep al 03 Oct	0,20	4,30	8,94	8,94	9,33
	04 al 10	0,20				
	11 al 17	0,20				
	18 al 24	0,20				
	25 al 31	0,20				
Noviembre	1 al 7	0,20	4,30	8,94	8,94	9,33
	08 al 14	0,20				
	15 al 21	0,20				
	22 al 28	0,20				
Diciembre	29 Nov al 05 Dic	0,20	4,28	8,68	8,68	9,33
	06 al 12	0,20				
	13 al 19	0,20				
2011	20 al 26	0,20				
	27 Dic al 02 Ene	0,20	4,55	8,59	8,59	9,33
	03 al 09	0,20				
	10 al 16	0,20				
	17 al 23	0,20				
24 al 30	0,20					
Febrero	31 Ene al 06 Feb	0,20	4,51	8,25	8,25	9,33
	07 al 13	0,20				
	14 al 20	0,20				
Marzo	21 al 27	0,20				
	28 Feb al 06 Mar	0,20	4,59	8,65	8,65	9,33
	07 al 13	0,20				
	14 al 20	0,20				
Abril	21 al 27	0,20				
	28 Mar al 03 Abr	0,20	4,60	8,34	8,34	9,33
	04 al 10	0,20				
	11 al 17	0,20				
Mayo	18 al 24	0,20				
	25 Abr al 01 May	0,20	4,60	8,34	8,34	9,33
	02 al 08	0,20				
	09 al 15	0,20				
Junio	16 al 22	0,20				
	23 al 29	0,20				
	30 May al 05 Jun	0,20	4,58	8,37	8,37	9,33

(1) La Tasa Básica tendrá vigencia semanal, y se calculará y publicará la semana anterior a la de su vigencia. Es el rendimiento promedio ponderado nominal de los títulos de plazo inferior a un año, emitidos y colocados por el Banco Central del Ecuador en las 4 semanas anteriores a la semana de publicación. En caso de no realizarse ninguna colocación en las 4 semanas anteriores a la semana de cálculo y publicación, la tasa básica del Banco Central del Ecuador corresponderá al rendimiento promedio ponderado nominal de los títulos a plazo inferior a un año, emitidos y colocados por el Banco Central del Ecuador en la última semana en donde se registren colocaciones de estos títulos valores. (según Regulación 175-2009 del 07 de enero de 2009). (2) Corresponde al promedio ponderado por monto, de las tasas de interés efectivas pasivas remitidas por las instituciones financieras al Banco Central del Ecuador, para todos los rangos de plazos. (3) Corresponde a la tasa de interés activa efectiva máxima del segmento comercial corporativo. (4) Corresponde a la tasa menor entre la tasa de interés activa efectiva referencial para el segmento comercial corporativo. (5) Será igual a la tasa activa efectiva máxima del segmento comercial corporativo. (6) La base de cálculo corresponderá a las tasas de interés efectivas convenidas en las operaciones realizadas en las cuatro semanas precedentes a la última semana completa de cada mes, promedio que será ponderado por monto en dólares de los Estados Unidos de América. (**) En los meses de agosto y septiembre no se publicó la tasa máxima convencional, debido al período de transición hacia el nuevo esquema de tasas de interés, expedito en la Ley del Coso Máximo Efectivo del Crédito, en Julio de 2007.

FUENTE: Instituciones Financieras Privadas.

1.10.2 TASAS DE INTERÉS ACTIVAS EFECTIVAS Y MÁXIMAS REFERENCIALES VIGENTES POR SEGMENTO DE CRÉDITO

Período / Segmento	SEGMENTO PRODUCTIVO						SEGMENTO DE CONSUMO				SEGMENTO MICROCRÉDITO						SEGMENTO VIVIENDA	
	Productivo Corporativo (1) (*)	Máxima Productivo Corporativo (9)	Productivo Empresarial (2)	Máxima Productivo Empresarial (9)	Productivo PYMES (3)(*)	Máxima Productivo PYMES (9)	Consumo (4)(*)	Máxima Consumo (9)	Consumo Minorista (**)	Máxima Consumo Minorista	Microcrédito acumulación ampliada (5)(*)	Máxima Microcrédito acumulación ampliada (9)	Microcrédito acumulación simple (6)(*)	Máxima Microcrédito acumulación simple (9)	Microcrédito Minorista (7)(*)	Máxima Microcrédito Minorista (9)	Vivienda (8)(*)	Máxima Vivienda (9)
2010 Enero	9,13	9,33	9,97	10,21	11,19	11,83	18,08	18,92	-	-	23,07	25,50	28,29	33,30	30,53	33,90	11,11	11,33
Febrero	9,10	9,33	9,92	10,21	11,38	11,83	18,10	16,30	-	-	22,90	25,50	27,85	33,30	29,72	33,90	11,05	11,33
Marzo	9,21	9,33	9,94	10,21	11,35	11,83	16,80	16,30	-	-	23,06	25,50	28,13	33,30	30,23	33,90	10,94	11,33
Abril	9,12	9,33	9,91	10,21	11,39	11,83	15,97	16,30	-	-	23,01	25,50	27,85	33,30	30,54	33,90	10,87	11,33
Mayo	9,11	9,33	9,88	10,21	11,35	11,83	15,95	16,30	-	-	22,78	25,50	27,79	27,50	30,76	30,50	10,77	11,33
Junio	9,02	9,33	9,87	10,21	11,35	11,83	15,92	16,30	-	-	22,67	25,50	26,36	27,50	29,14	30,50	10,74	11,33
Julio	8,99	9,33	9,77	10,21	11,33	11,83	15,86	16,30	-	-	22,65	25,50	24,97	27,50	27,69	30,50	10,56	11,33
Agosto	9,04	9,33	9,78	10,21	11,27	11,83	15,86	16,30	-	-	22,75	25,50	24,99	27,50	28,45	30,50	10,64	11,33
Septiembre	9,04	9,33	9,78	10,21	11,27	11,83	15,86	16,30	-	-	22,75	25,50	24,99	27,50	28,45	30,50	10,64	11,33
Octubre	8,94	9,33	9,67	10,21	11,32	11,83	15,89	16,30	-	-	23,08	25,50	25,17	27,50	28,70	30,50	10,62	11,33
Noviembre	8,94	9,33	9,67	10,21	11,32	11,83	15,89	16,30	-	-	23,08	25,50	25,17	27,50	28,70	30,50	10,62	11,33
Diciembre	8,68	9,33	9,54	10,21	11,30	11,83	15,94	16,30	-	-	23,11	25,50	25,37	27,50	29,04	30,50	10,38	11,33
2011 Enero	8,59	9,33	9,47	10,21	11,28	11,83	15,94	16,30	-	-	23,00	25,50	25,25	27,50	28,80	30,50	10,47	11,33
Febrero	8,25	9,33	9,71	10,21	11,24	11,83	15,90	16,30	-	-	23,00	25,50	25,20	27,50	28,28	30,50	10,47	11,33
Marzo	8,65	9,33	9,66	10,21	11,31	11,83	15,96	16,30	-	-	23,09	25,50	25,66	27,50	28,94	30,50	10,55	11,33
Abril	8,34	9,33	9,63	10,21	11,28	11,83	15,88	16,30	-	-	23,08	25,50	25,50	27,50	28,97	30,50	10,56	11,33
Mayo	8,34	9,33	9,63	10,21	11,28	11,83	15,88	16,30	-	-	23,08	25,50	25,50	27,50	28,97	30,50	10,56	11,33
Junio	8,37	9,33	9,54	10,21	11,27	11,83	15,99	16,30	-	-	22,97	25,50	25,24	27,50	28,97	30,50	10,38	11,33

(1) Son aquellas operaciones de crédito superiores a USD 1.000.000 otorgadas a personas naturales o jurídicas que cumplen los parámetros de definición del crédito productivo. Cuando el saldo adeudado del prestatario en créditos productivos con la institución financiera supere los USD 1.000.000, indistintamente del monto la operación pertenecerá al segmento productivo-corporativo. (2) Son aquellas operaciones de crédito, cuyo monto por operación y saldo adeudado en créditos productivos a la institución financiera sea superior a USD 200.000 hasta USD 1.000.000, otorgadas a personas naturales o jurídicas que cumplen los parámetros de definición del crédito productivo. (3) Son aquellas operaciones de crédito cuyo monto por operación y saldo adeudado en créditos productivos a la institución financiera sea menor o igual a USD 200.000, otorgadas a personas naturales o jurídicas que cumplen los parámetros de definición del crédito productivo. Se incluye en este segmento todas las operaciones de crédito instrumentadas a favor de tarjeta habientes titulares constituidos exclusivamente como personas jurídicas. (4) Son créditos de consumo los otorgados por las instituciones controladas a personas naturales asalariadas y/o rentistas, que tengan por destino la adquisición de bienes de consumo o pago de servicios, que generalmente se amortizan en función de un sistema de cuotas periódicas y cuya fuente de pago es el ingreso neto mensual promedio del deudor, entendiéndose por éste el promedio de los ingresos brutos mensuales del núcleo familiar menos los gastos familiares estimados mensuales. (5) Son aquellas operaciones de crédito superiores a USD 10.000 otorgadas a microempresarios que registran un nivel de ventas anuales inferior a USD 100.000, a trabajadores por cuenta propia, o a un grupo de prestatarios con garantía solidaria. Cuando el saldo adeudado en microcréditos con la institución financiera supere los USD 10.000 indistintamente del monto, la operación pertenecerá al segmento de microcrédito de acumulación ampliada. (6) Son aquellas operaciones de crédito, cuyo monto por operación y saldo adeudado en microcréditos a la institución financiera sea superior a USD 3.000 hasta USD 10.000, otorgadas a microempresarios que registran un nivel de ventas o ingresos anuales inferior a USD 100.000, a trabajadores por cuenta propia, o a un grupo de prestatarios con garantía solidaria. (7) Son aquellas operaciones de crédito cuyo monto por operación y saldo adeudado en microcréditos a la institución financiera sea menor o igual a USD 3.000, otorgadas a microempresarios que registran un nivel de ventas anuales inferior a USD 100.000, a trabajadores por cuenta propia, o a un grupo de prestatarios con garantía solidaria. (8) Son aquellas operaciones de crédito otorgadas a personas naturales para la adquisición, construcción, reparación, remodelación y mejoramiento de vivienda propia, siempre que se encuentren caucionadas con garantía hipotecaria y hayan sido otorgadas al usuario final del inmueble; caso contrario, se considerarán como operaciones de crédito comercial, de consumo o microcrédito según las características del sujeto de crédito y del monto de la operación. (9) Las tasas de interés activas efectivas máximas para cada uno de los segmentos de crédito, corresponderán a la tasa promedio ponderada por monto, en dólares de los Estados Unidos de América, de las operaciones de crédito concedidas en cada segmento, en las cuatro semanas anteriores a la última semana completa del mes en que entrará en vigencia, multiplicada por un factor a ser determinado por el Directorio del Banco Central del Ecuador. (*) Promedio ponderado por monto, de las tasas de interés efectivas pactadas en las operaciones de crédito concedidas por las instituciones del sistema financiero privado. La base de cálculo corresponderá a las tasas de interés efectivas convenidas en las operaciones realizadas en las cuatro semanas precedentes a la última semana completa de cada mes. (**) Según Regulación 190-2009 del 10 de junio de 2009, se establece un único segmento de las operaciones de crédito de consumo, tanto las concedidas de manera directa como a través de tarjetas de crédito.

FUENTE: Instituciones Financieras Privadas.

1.11.1 BANCOS PRIVADOS (1)
POSICIÓN SEMANAL DE ENCAJE BANCARIO (2)
En millones de dólares

Periodo	Requerimiento de encaje bancario (3)	Posición de encaje semanal actual	Excedentes que compensan las deficiencias de la semana anterior	Posición neta
2010				
Mayo				
29 abr - 05 may	1.988,8	5.565,8	0,0	5.565,8
06 - 12	2.000,8	5.060,5	0,0	5.060,5
13 - 19	2.014,9	5.010,1	0,0	5.010,1
20 - 26	2.010,0	6.242,6	0,0	6.242,6
27 may - 2 jun	2.015,5	6.868,5	0,0	6.868,5
Junio				
03 - 09	2.025,9	6.206,1	0,0	6.206,1
10 - 16	2.033,4	5.405,5	0,0	5.405,5
17 - 23	2.031,1	5.365,0	0,0	5.365,0
24 - 30	2.021,3	5.580,5	0,0	5.580,5
Julio				
01 - 07	2.034,2	6.242,1	0,0	6.242,1
08 - 14	2.039,9	6.763,6	0,0	6.763,6
15 - 21	2.052,7	6.260,0	0,0	6.260,0
22 - 28	2.035,6	5.856,9	0,0	5.856,9
Agosto				
29 - 04 Ago	2.038,2	6.334,7	0,0	6.334,7
05 - 11	2.064,6	6.447,6	0,0	6.447,6
12 - 18	2.065,1	5.461,4	0,0	5.461,4
19 - 25	2.054,4	4.989,7	0,0	4.989,7
26 ago - 1 sep	2.048,3	5.114,5	0,0	5.114,5
Septiembre				
02 - 08	2.066,1	5.260,5	0,0	5.260,5
09 - 15	2.075,4	4.978,0	0,0	4.978,0
16 - 22	2.091,0	5.057,6	0,0	5.057,6
23 - 29	2.069,7	4.667,9	0,0	4.667,9
Octubre				
30 sep - 06 oct	2.067,4	5.148,1	0,0	5.148,1
07 - 13	2.070,4	4.991,2	0,0	4.991,2
14 - 20	2.089,2	4.769,2	0,0	4.769,2
21 - 27	2.091,9	4.634,8	0,0	4.634,8
28 oct - 03 nov	2.071,9	4.930,5	0,0	4.930,5
Noviembre				
04 - 10	2.093,0	4.085,4	0,0	4.085,4
11 - 17	2.086,4	4.269,1	0,0	4.269,1
18 - 24	2.090,0	3.857,9	0,0	3.857,9
25 nov - 01 dic	2.088,8	4.567,3	0,0	4.567,3
Diciembre				
02 - 08	2.125,2	5.006,1	0,0	5.006,1
09 - 15	2.157,0	5.885,3	0,0	5.885,3
16 - 22	2.194,9	5.197,9	0,0	5.197,9
23 - 29	2.216,0	5.461,2	0,0	5.461,2
2011				
Enero				
30 dic - 05 ene	2.238,8	4.785,9	0,0	4.785,9
06 - 12	2.249,3	4.270,5	0,0	4.270,5
13 - 19	2.215,8	3.414,2	0,0	3.414,2
20 - 26	2.200,7	2.898,2	0,0	2.898,2
27 ene - 02 feb	2.179,9	3.444,9	0,0	3.444,9
Febrero				
03 - 09	2.188,8	3.529,1	0,0	3.529,1
10 - 16	2.191,9	3.218,6	0,0	3.218,6
17 - 23	2.190,7	3.192,4	0,0	3.192,4
24 feb - 02 mar	2.192,9	3.873,4	0,0	3.873,4
Marzo				
03 - 09	2.242,3	4.264,6	0,0	4.264,6
10 - 16	2.260,8	3.428,5	3,9	3.424,6
17 - 23	2.315,6	3.716,3	0,0	3.716,3
24 - 30	2.242,2	4.237,5	0,0	4.237,5
31 mar - 06 abr	2.270,7	5.187,0	0,0	5.187,0
Abril				
07 - 13	2.333,2	5.008,1	0,0	5.008,1
14 - 20	2.347,3	5.153,5	0,0	5.153,5
21 - 27	2.329,7	4.595,6	0,0	4.595,6
28 abr - 04 may	2.308,3	5.468,1	0,0	5.468,1

(1) Incluye bancos nacionales, extranjeros y de asistencia estatal. (2) Según Regulación No. 178-2009, de marzo 4 de 2009, establece un encaje único del 2% para todos los depósitos y captaciones en dólares de los Estados Unidos de América realizados por los Bancos y demás instituciones del sistema financiero privado, sujetos a control de la Superintendencia de Bancos y Seguros. Para las instituciones financieras del sector público, establecese un encaje único del 4% para todos los depósitos y captaciones en dólares de los Estados Unidos de América. (3) Corresponde al requerimiento acumulado de la semana de encaje que va de jueves a miércoles.

FUENTE: Banco Central del Ecuador.

1.11.2 ENCAJE LEGAL DEL SISTEMA FINANCIERO

Porcentajes

Periodo	BANCOS PRIVADOS		ASOCIACIONES MUTUALISTAS	SOCIEDADES FINANCIERAS PRIVADAS	COOPERATIVAS DE AHORRO Y CRÉDITO ABIERTAS	OTRAS ENTIDADES FINANCIERAS	CORPORACION FINANCIERA NACIONAL	BANCO NACIONAL DE FOMENTO	BANCO ECUATORIANO DE LA VIVIENDA	DEPÓSITOS Y CAPTACIONES	
	Depósitos a la vista	Depósitos de ahorro, a plazo, de garantía, otros depósitos, fondo de tarjetahabientes, operaciones de reporto, títulos hipotecarios, obligaciones no convertibles y depósitos a plazo de más de 360 días	Depósitos de ahorro, plazo operaciones de reporto títulos hipotecarios, y depósitos a plazo de más de 360 días	Depósitos a plazo, operaciones de reporto, obligaciones no convertibles y depósitos a plazo de más de 360 días	Depósitos y captaciones (9)	Depósitos a plazo, operaciones de reporto, obligaciones no convertibles y depósitos a plazo de más de 360 días	Depósitos a plazo, operaciones de reporto, bonos CFN, obligaciones no convertibles y depósitos a plazo de más de 360 días		Depósitos de ahorro, plazo, bonos BEV, obligaciones no convertibles y depósitos a plazo de más de 360 días	Moneda extranjera	UVC
1988	12 Febrero	37	5	5		15		10	5		
	16 Marzo	25	5	5		15		10	5		
	9 Junio	25	5	5		10		10	5		
	30 Agosto	25	5	5		5		10	5		
	13 Octubre	27	5	5		5		10	5		
	20 Diciembre	29	5	5		5		10	5		
1989	2 Febrero	31	7	7		7		10	7		
	2 Noviembre	30	6	6		6		10	6		
1990	2 Marzo	30	6	6		6		10	6		
	12 Abril	32	6	6		6		10	6		
	6 Septiembre	32	6	6		6		10	6		
1991	28 Marzo	34	8	8		8		10	8	35	
	22 Mayo	34	8	8	8	8	8	10	8	35	
	13 Junio	34	8	8	8	8	8	10	8	35	
1992	19 Mayo	34	8	8	4	8	8	10	8	35	
	3 Septiembre	32	8	8	4	8	8	10	8	35	
1993	5 Febrero	28	8	8	8	8	8	10	8	35	
1994	31 Mayo	28	8	8		8	8	10	8	35	
	5 Julio	25	8	8		8	8	10	8	35	
	9 Agosto	10	10	9		9	9	10	10	10	
	16 Agosto	10	10	9		9	9	10	9	10	
	13 Octubre	10	10	10		10	10	10	10	10	
1995	22 Agosto	10	10	10		10	10	10	10	10	10
1997	26 Marzo	12	12	12		12	12	12	12	12	12
1998	23 Marzo	12	12	12		12	12	12	12	12	12
	23 Septiembre (1)	12	12	12		12	12	12	12	10	12
	29 Septiembre	12	12	12		12	12	12	12	2	12
	28 Diciembre (2)	12	12	12		12	12	12	12	4	12
1999	15 Enero (3)	16	16	16		16	16	16	16	4	16
	1 Diciembre (4)	19	19	19		19	19	19	19	4	19
	23 Diciembre (5)	24	24	24		24	24	24	24	2	24
2000	26 Enero (6)	9	9	9		9	9	9	9	9	9
	5 Diciembre (7)	8	8	8		8	8	8	8	-	-
2001	11 Enero (8)	4	4	4		4	4	4	4	-	-
2009	5 Marzo (10)	2	2	2		2	4	4	4	-	-

(1) Para el período comprendido entre el 24 de septiembre y el 7 de octubre de 1998, se establece un encaje único del 10% para todos los depósitos y captaciones en moneda extranjera. (2) A partir del 7 de enero de 1999, el encaje en moneda extranjera es del 4%. (3) A partir del 21 de enero de 1999, el encaje para todos los depósitos y captaciones en moneda nacional y en UVC es del 16%. (4) A partir del 2 de diciembre de 1999, el encaje para todos los depósitos y captaciones en moneda nacional y en UVC es del 19%. (5) A partir del 30 de diciembre de 1999, el encaje para todos los depósitos y captaciones en moneda nacional y en UVC es del 24%, y en moneda extranjera del 2%. (6) Según Regulación No. 054-2000, a partir del 27 de enero de 2000, se establece un encaje unificado del 9% para todos los depósitos y captaciones en sucres y en dólares de los Estados Unidos de América, pudiendo constituirse el requerimiento de encaje indistintamente en sucres o dólares de los Estados Unidos de América. Para los depósitos y captaciones se utilizará la cotización de S/. 25.000 por dólar. (7) Según Regulación N° 072-2000, del 5 de diciembre de 2000, se establece un encaje único del 8% para todos los depósitos y captaciones en dólares de los Estados Unidos de América realizados por los bancos y demás instituciones del sistema financiero público y privado sujetos al control de la Superintendencia de Bancos. (8) Según Regulación N° 073-2001, del 11 de enero del 2001, se establece un encaje único del 4% para todos los depósitos y captaciones en dólares de los Estados Unidos de América realizados por los bancos y demás instituciones del sistema financiero público y privado sujetos al control de la Superintendencia de Bancos. (9) Hasta el 23 de junio de 1993, fecha en la que se publica el Registro Oficial No. 217 constaba en el artículo 17 de la Ley Orgánica de Régimen Monetario y Banco del Estado, el cual expresa: "Las instituciones que operen en el país bajo el control de la Superintendencia de Bancos, incluido el Banco del Estado, estarán obligadas a mantener, a juicio de la Junta Monetaria, una reserva sobre los depósitos y captaciones que tuviere a su cargo. Esta reserva se denomina encaje y se mantendrá en depósito en el Banco Central y marginalmente en la caja de las propias instituciones financieras." De aquí en adelante, el artículo 14 de esta misma Ley, excluye a las cooperativas de ahorro y crédito de esta obligación. (10) Según Regulación No. 178-2009, de marzo 4 de 2009, establece un encaje único del 2% para todos los depósitos y captaciones en dólares de los Estados Unidos de América realizados por los Bancos y demás instituciones del sistema financiero privado, sujetos a control de la Superintendencia de Bancos y Seguros. Para las instituciones financieras del sector público, establécese un encaje único del 4% para todos los depósitos y captaciones en dólares de los Estados Unidos de América.

FUENTE: Banco Central del Ecuador.

FINANZAS PÚBLICAS

Millones de Dólares

OPERACIONES DEL SECTOR PÚBLICO NO FINANCIERO
(Base Devengado)

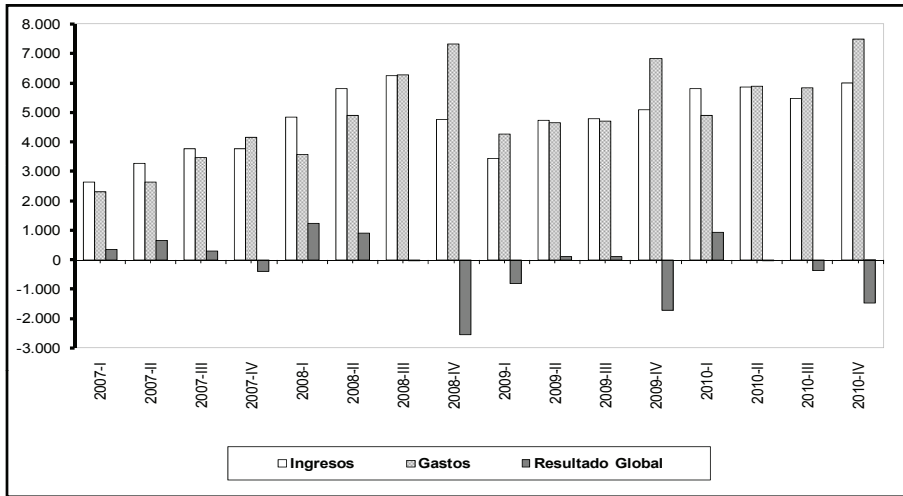

DÉFICIT O SUPERAVIT POR SECTORES
(Base Devengado)

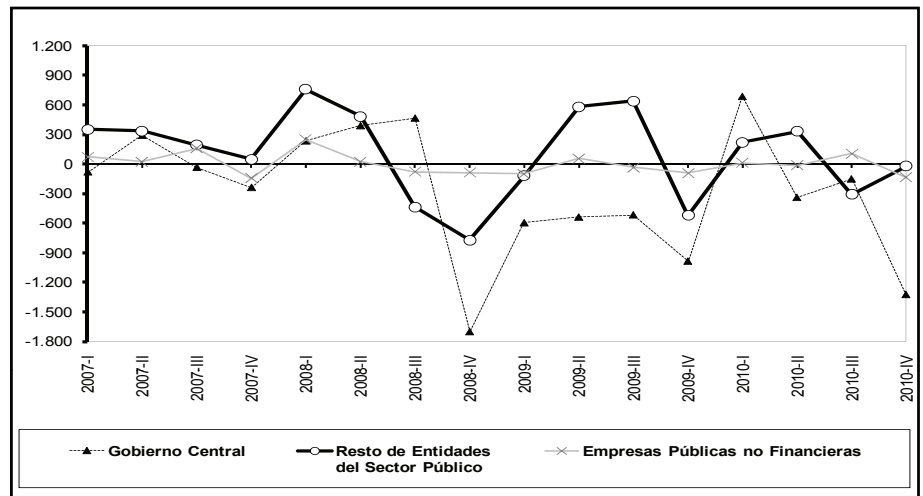

SITUACIÓN FINANCIERA DEL GOBIERNO CENTRAL
(Base Caja)

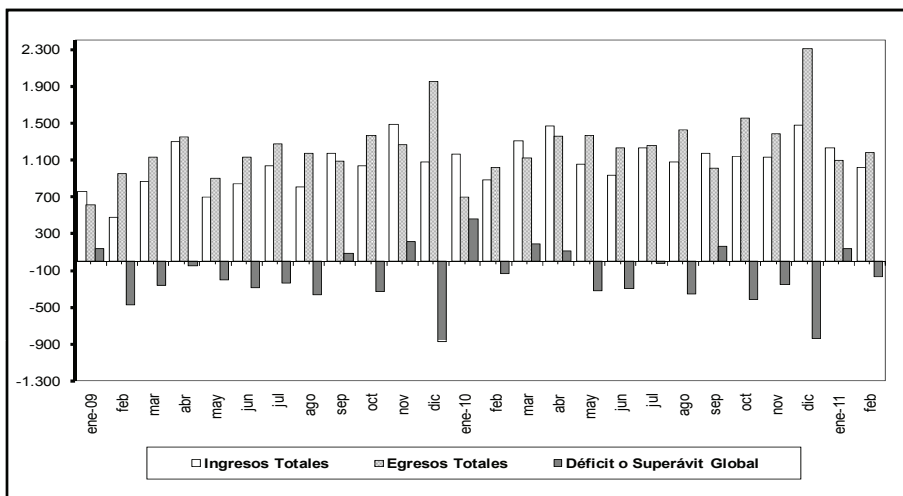

INGRESOS DEL GOBIERNO CENTRAL
(Base Caja)

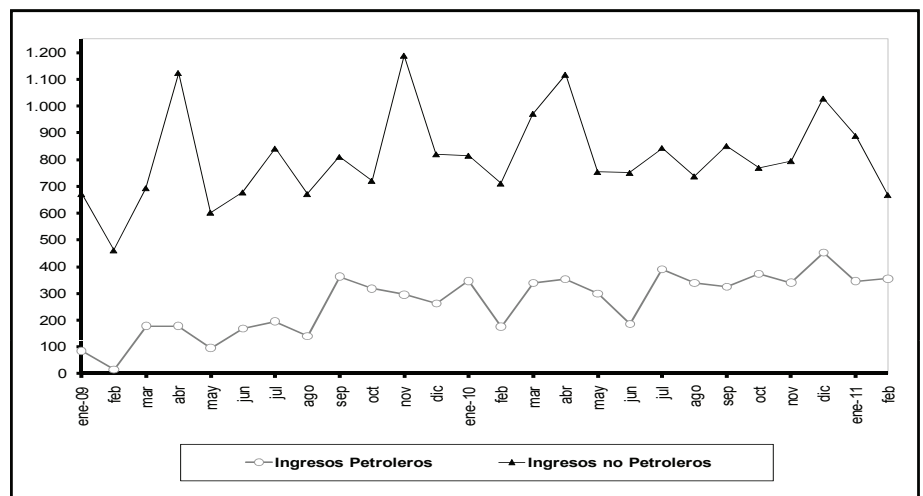

2.2 OPERACIONES DEL SECTOR PÚBLICO NO FINANCIERO (Base devengado)

Millones de dólares

Transacciones \ Período	Años											Trimestres								Meses		
	2000	2001	2002	2003	2004	2005	2006	2007	2008 (p)	2009 (p)	2010 (p)	2009-I (p)	2009-II (p)	2009-III (p)	2009-IV (p)	2010-I (p)	2010-II (p)	2010-III (p)	2010-IV (p)	Enc.-11 (p)	Feb.-11 (p)	
INGRESOS TOTALES	4.126,1	4.954,7	6.360,9	6.910,2	8.176,5	9.145,7	11.262,6	13.450,7	22.061,8	18.378,4	23.180,6	3.446,2	4.781,9	4.821,5	5.328,8	5.812,9	5.875,9	5.479,6	6.012,2	1.846,1	1.705,7	
Petroleros	1.460,1	1.351,8	1.392,8	1.663,7	2.115,4	2.211,6	3.235,0	3.318,0	8.675,3	5.211,5	7.844,2	652,4	1.215,7	1.577,9	1.765,6	1.924,1	2.012,0	1.884,2	2.024,0	533,4	542,9	
Por exportaciones (5)	1.286,9	955,4	973,9	1.095,6	1.637,8	2.133,2	3.235,0	3.318,0	8.675,3	5.211,5	7.844,2	652,4	1.215,7	1.577,9	1.765,6	1.924,1	2.012,0	1.884,2	2.024,0	533,4	542,9	
Por venta de derivados	173,1	396,4	418,9	568,1	477,6	78,4	-	-	-	-	-	-	-	-	-	-	-	-	-	-	-	
No Petroleros	2.516,4	3.497,0	4.780,9	5.155,9	5.824,8	6.870,5	8.333,1	9.557,6	12.493,8	12.372,7	13.993,0	2.567,4	3.301,2	3.113,0	3.391,1	3.547,6	3.611,2	3.319,9	3.514,3	1.241,7	1.094,7	
IVA	893,4	1.456,8	1.669,8	1.737,1	1.886,8	2.166,9	2.444,9	2.752,7	3.103,8	3.288,2	3.759,5	838,9	756,6	804,1	888,7	1.008,5	943,1	847,5	960,5	350,6	271,1	
ICE	74,6	137,3	220,1	242,8	270,1	307,6	345,0	349,4	473,6	448,1	530,3	118,3	97,0	104,8	128,0	117,1	134,7	128,9	149,6	54,7	44,9	
A la renta	314,4	539,8	596,0	735,8	880,2	1.185,6	1.452,8	1.688,7	2.338,6	2.517,5	2.353,1	424,6	978,4	695,4	419,2	475,3	781,1	649,8	446,8	247,5	140,2	
A la circulación de capitales	168,7	-	-	-	-	-	-	-	-	-	-	-	-	-	-	-	-	-	-	-	-	
Arancelarios	216,9	354,4	433,6	395,8	469,5	560,8	637,9	700,2	816,4	950,5	1.152,5	176,9	202,1	246,6	325,0	263,2	298,8	290,1	300,4	86,6	76,2	
A la salida del país	16,6	18,2	5,2	-	-	-	-	-	-	-	-	-	-	-	-	-	-	-	-	-	-	
A la compra-venta de divisas	4,0	-	-	-	-	-	-	-	-	-	-	-	-	-	-	-	-	-	-	-	-	
A las operaciones de crédito en m/n	2,4	1,3	1,5	-	-	-	-	-	-	-	-	-	-	-	-	-	-	-	-	-	-	
Contribuciones Seguridad Social	227,9	454,6	767,3	899,5	1.023,6	1.109,0	1.555,9	1.795,5	2.096,8	2.061,0	2.549,4	428,4	530,1	625,9	476,5	729,3	612,6	593,4	614,1	239,4	304,4	
Otros (1)	597,4	534,5	1.087,4	1.144,8	1.294,5	1.540,6	1.896,6	2.271,1	3.664,6	3.107,4	3.648,2	580,3	737,2	636,2	1.153,7	954,2	840,8	810,2	1.042,9	263,0	257,9	
Superávit operacional de empresas públicas no financieras	149,7	105,9	187,2	90,7	236,3	63,6	-305,5	575,2	892,7	794,2	1.343,4	226,5	265,0	130,7	172,1	341,3	252,7	275,4	473,9	71,0	68,2	
GASTOS TOTALES (2)	3.889,0	4.947,1	6.161,3	6.586,6	7.493,1	8.879,6	9.927,6	12.554,0	21.762,2	20.610,4	24.123,8	4.259,5	4.682,9	4.745,2	6.922,7	4.897,7	5.897,1	5.834,9	7.494,2	1.603,2	1.818,4	
Gastos corrientes	3.094,5	3.539,4	4.579,7	5.126,2	5.885,3	7.048,9	7.984,1	9.148,0	14.761,4	13.930,2	16.906,3	3.028,3	3.219,7	3.147,5	4.534,7	3.859,1	3.937,0	4.027,5	5.082,7	1.086,0	1.271,8	
Intereses	1.052,4	996,1	841,6	819,6	796,6	806,7	896,1	861,2	704,6	349,0	413,7	43,9	136,7	39,7	128,8	57,5	137,8	74,8	143,7	13,2	34,8	
Externos	853,4	779,0	664,8	634,1	622,6	661,7	752,3	764,8	660,1	322,7	377,2	41,6	127,9	36,0	117,2	54,6	130,0	59,8	132,8	11,8	33,2	
Internos	199,0	217,1	176,8	185,5	174,0	145,0	143,8	96,5	44,5	26,3	36,5	2,3	8,8	3,7	11,6	2,9	7,7	14,9	10,9	1,4	1,6	
Sueldos	761,0	1.357,1	2.007,6	2.289,0	2.586,0	2.906,8	3.161,6	3.692,6	4.869,4	5.929,2	6.785,8	1.370,1	1.309,3	1.446,5	1.803,3	1.543,2	1.522,2	1.621,7	2.098,6	434,4	521,4	
Compra de bienes y servicios	409,9	581,0	900,7	948,3	1.033,3	1.137,7	1.506,8	1.576,1	2.086,3	1.924,2	2.090,2	381,7	483,0	447,8	611,7	387,8	443,5	546,8	712,3	128,9	161,6	
Otros	871,2	605,1	829,8	1.069,3	1.469,5	2.197,8	2.419,7	3.018,0	7.101,1	5.727,8	7.616,5	1.232,6	1.290,7	1.213,6	1.991,0	1.870,6	1.833,5	1.784,3	2.128,1	509,5	554,0	
Gastos de capital	794,5	1.407,7	1.581,6	1.460,4	1.607,8	1.830,6	1.943,5	3.406,0	7.000,8	6.680,1	7.217,6	1.231,2	1.463,2	1.597,6	2.388,0	1.038,6	1.960,1	1.807,4	2.411,5	517,2	546,7	
Formación bruta de capital fijo	782,2	1.160,7	1.379,7	1.388,1	1.492,9	1.817,8	1.900,0	3.173,3	6.929,7	6.310,0	6.570,9	1.193,2	1.380,1	1.471,8	2.264,8	985,6	1.766,6	1.573,7	2.245,0	517,2	511,0	
Gobierno Central	424,5	644,6	610,6	659,8	709,7	828,6	829,4	1.671,8	4.307,9	3.507,1	3.698,1	476,9	720,6	837,2	1.472,4	415,0	1.154,5	769,7	1.358,9	340,8	305,6	
Empresas públicas no financieras	82,9	143,0	236,4	210,4	195,8	281,1	348,1	536,1	1.308,0	1.684,7	1.494,2	428,7	367,1	388,6	500,3	320,3	314,5	453,3	406,2	87,4	89,5	
Gobiernos seccionales	245,7	328,8	459,0	480,2	549,3	645,6	650,9	835,5	1.237,2	973,9	1.155,9	274,5	250,7	213,5	235,2	222,7	239,9	297,4	396,0	88,4	112,9	
Otros	29,2	44,4	73,6	37,6	38,1	62,5	71,6	129,8	76,6	144,3	222,7	13,2	41,7	32,6	56,9	27,7	57,8	53,3	83,9	0,7	3,0	
Otros de capital	12,3	247,0	201,9	72,3	114,9	12,8	43,5	232,8	71,1	370,2	646,6	38,0	83,2	125,8	123,2	53,0	193,5	233,6	166,5	-	35,6	
AJUSTE DEL TESORO NACIONAL (3)				-130,4			-28,3	-73,4														
RESULTADO GLOBAL	237,1	7,7	199,6	454,1	683,4	266,2	1.363,4	970,1	299,6	-2.231,9	-943,2	-813,3	99,0	76,3	-1.593,9	915,2	-21,2	-355,3	-1.481,9	242,9	-112,7	
RESULTADO PRIMARIO	1.289,5	1.003,8	1.041,1	1.273,6	1.480,0	1.072,9	2.259,5	1.831,4	1.004,2	-1.882,9	-529,5	-769,5	235,7	116,0	-1.465,2	972,7	116,6	-280,5	-1.338,2	256,1	-77,9	
Tipo de cambio IUSS = S/ (4)	24.875,5	25.000,0	-	-	-	-	-	-	-	-	-	-	-	-	-	-	-	-	-	-	-	

(1) Hasta el año 2002 contiene preasignaciones del IVA, ICE y Renta que transfiere el Gobierno Central. (2) Los registros de gastos corresponden a valores devengados. (3) Corresponden a gastos no ejecutados y reversados al Gobierno Central. (4) Corresponde al tipo de cambio promedio simple de venta del mercado de intervención. (5) Incluye recursos de los Fondos CEREPS, FEISEH hasta abril 2008 y se incluye desde enero 2008 fondos del CADID. (p) Cifras provisionales.

FUENTE: Ministerio de Finanzas, Entidades del Sector Público y Banco Central del Ecuador.

2.2.1 OPERACIONES DEL GOBIERNO CENTRAL (Base devengado)

Millones de dólares

Transacciones \ Período	Años											Trimestres								Meses	
	2000	2001	2002	2003	2004	2005	2006	2007	2008	2009	2010	2009-I	2009-II	2009-III	2009-IV	2010-I	2010-II	2010-III	2010-IV	Enc.-11	Feb.-11
									(p)	(p)	(p)(1)	(p)	(p)	(p)	(p)	(p)(1)	(p)(1)	(p)(1)	(p)(1)	(p)(1)	(p)(1)
TOTAL INGRESOS	3.249,5	3.844,7	4.572,1	4.770,7	5.178,6	6.051,6	6.895,0	8.490,2	13.799,0	11.582,9	15.075,7	2.107,0	2.847,3	3.021,6	3.607,0	3.591,8	3.743,1	3.696,1	4.044,7	1.257,7	1.039,4
Petroleros	1.396,5	1.279,9	1.362,6	1.561,2	1.557,9	1.567,3	1.718,6	1.764,3	4.641,7	2.298,2	4.411,0	280,4	442,9	698,3	876,5	980,6	960,9	1.178,6	1.290,8	388,5	398,0
Por exportaciones	1.223,4	883,4	943,7	993,1	1.080,3	1.488,9	1.718,6	1.764,3	4.641,7	2.298,2	4.411,0	280,4	442,9	698,3	876,5	980,6	960,9	1.178,6	1.290,8	388,5	398,0
Por venta de derivados	173,1	396,4	418,9	568,1	477,6	78,4	0,0	0,0		0,0		0,0	0,0	0,0	0,0						
No Petroleros	1.853,0	2.564,8	3.209,5	3.209,5	3.620,7	4.484,3	5.176,3	6.725,9	9.157,2	9.284,8	10.664,7	1.826,6	2.404,4	2.323,3	2.730,5	2.611,2	2.782,2	2.517,5	2.753,9	869,2	641,4
Tributarios	1.623,2	2.369,6	2.749,8	2.789,5	3.165,5	3.741,0	4.243,9	4.749,4	6.569,8	7.256,7	8.793,8	1.577,2	2.075,2	1.854,5	1.749,7	2.131,2	2.391,4	2.174,2	2.097,1	823,2	593,5
A los bienes y servicios	910,4	1.477,3	1.749,6	1.763,7	1.921,7	2.195,5	2.485,6	2.728,6	3.298,5	3.466,7	4.416,4	911,1	798,9	825,3	931,5	1.148,7	1.114,9	1.010,1	1.142,7	405,3	316,0
IVA	835,8	1.340,1	1.529,0	1.583,2	1.719,6	1.974,9	2.228,2	2.508,8	2.824,9	3.018,5	3.886,1	792,7	701,9	720,5	803,4	1.031,5	980,2	881,2	993,2	350,6	271,1
ICE	74,6	137,3	220,6	180,5	202,1	220,6	257,4	219,8	473,6	448,1	530,2	118,3	97,0	104,8	128,0	117,1	134,7	128,8	149,6	54,7	44,9
A la renta	293,5	475,6	531,4	591,8	701,9	936,6	1.068,0	1.268,0	2.338,6	2.517,5	2.353,1	424,6	978,4	695,4	419,2	475,3	781,1	649,8	446,8	247,5	140,2
A la circulación de capitales	168,7	7,7	-	-	-	-	-	-	-	-	-	-	-	-	-	-	-	-	-	-	-
Al comercio y transacciones internacionales:	237,6	372,7	418,8	382,1	453,7	546,5	618,2	678,6	789,3	923,4	1.580,2	170,8	195,6	239,8	317,2	352,9	403,5	406,3	417,5	134,1	116,5
Arancelarios	216,9	354,4	413,7	382,1	453,7	546,5	618,2	678,6	789,3	923,4	1.152,4	170,8	195,6	239,8	317,2	263,2	298,8	290,1	300,4	86,6	76,2
A la salida del país	16,6	18,2	5,1	-	-	-	-	-	-	-	427,7	-	-	-	-	89,7	104,6	116,2	117,1	47,5	40,3
A la compra de divisas	4,0	-	-	-	-	-	-	-	-	-	-	-	-	-	-	-	-	-	-	-	-
A las operaciones de crédito en m/n	2,4	1,3	1,2	-	-	-	-	-	-	-	-	-	-	-	-	-	-	-	-	-	-
A los vehículos	10,8	23,2	48,8	52,0	56,4	60,1	69,6	71,6	95,4	118,1	155,6	23,6	33,4	31,4	29,6	49,5	44,6	34,2	27,4	12,3	20,8
Otros	0,0	11,9	0,0	0,0	31,8	2,3	2,6	2,6	48,0	231,0	288,5	47,1	69,0	62,8	52,2	104,8	47,3	73,7	62,7	24,1	0,0
No Tributarios	236,8	138,9	338,0	374,9	445,3	356,4	452,6	505,3	969,3	752,4	1.511,6	161,6	188,7	198,1	204,1	294,9	381,3	333,7	501,7	45,9	47,8
Transferencias	-7,0	56,3	121,7	45,1	9,8	386,9	479,9	1.471,2	1.618,2	1.275,6	359,3	87,7	140,5	270,7	776,7	185,1	9,6	9,6	155,1	0,0	0,0
TOTAL GASTOS (2)	3.230,2	4.067,0	4.756,7	5.009,6	5.497,8	6.232,1	7.011,0	8.627,3	14.389,0	14.217,9	16.207,1	2.703,2	3.385,7	3.537,7	4.591,4	2.908,8	4.081,9	3.848,9	5.367,6	1.104,6	1.225,3
Gastos Corrientes	2.571,7	2.628,3	3.530,8	3.692,5	4.103,3	4.720,5	5.342,0	5.999,9	8.460,4	8.934,0	9.775,4	1.876,1	2.241,5	2.207,8	2.608,6	2.108,0	2.247,8	2.291,9	3.127,7	584,7	693,4
Intereses	1.009,3	937,5	822,6	826,9	813,5	855,2	941,8	915,3	772,1	474,1	529,8	41,6	193,9	53,0	185,5	56,6	177,3	67,0	228,9	10,7	48,2
Externos	812,3	727,6	621,1	614,4	598,1	630,7	714,2	733,7	627,3	293,7	305,6	35,6	118,8	31,2	108,0	35,9	107,9	46,1	115,7	9,2	30,1
Internos	197,0	209,9	201,5	212,5	215,4	224,5	227,5	181,6	144,7	180,4	224,2	6,0	75,1	21,8	77,6	20,6	69,5	20,9	113,3	1,5	18,1
Sueldos	706,9	1.088,0	1.672,5	1.863,7	2.048,8	2.299,0	2.581,4	2.913,9	3.928,6	4.707,8	6.017,2	1.090,3	1.044,9	1.155,9	1.416,7	1.379,1	1.347,2	1.434,0	1.856,9	388,3	452,7
Compra de bienes y servicios	174,5	121,7	318,0	329,1	363,4	355,2	458,5	537,4	844,6	824,0	1.094,6	126,2	236,9	195,1	265,9	162,4	251,0	284,6	396,6	45,6	78,1
Otros	541,5	300,4	351,4	257,3	286,5	489,0	584,3	833,3	1.034,6	966,0	842,6	225,1	246,1	240,2	254,6	253,8	201,3	166,0	221,5	99,2	68,1
Transferencias	139,5	180,7	366,3	415,6	591,1	722,1	776,0	800,0	1.880,6	1.962,1	1.291,3	392,8	519,7	563,7	485,9	256,1	271,1	340,4	423,7	40,9	46,3
Gastos de Capital	658,5	1.438,7	1.226,0	1.317,1	1.394,5	1.511,6	1.669,0	2.627,5	5.928,6	5.283,9	6.431,7	827,1	1.144,2	1.329,9	1.982,7	800,8	1.834,0	1.557,0	2.239,9	519,9	531,9
Formación bruta de capital fijo	424,5	644,6	610,6	659,8	709,7	828,6	829,4	1.671,8	4.307,9	3.507,1	3.896,1	476,9	720,6	837,2	1.472,4	428,9	1.164,2	821,9	1.481,1	342,0	313,4
Otros	-	232,6	-2,2	14,8	26,7	11,8	26,0	0,0	0,0	0,0	136,2	0,0	0,0	0,0	0,0	29,5	32,7	38,6	35,4	0,0	35,6
Transferencias	234,0	561,5	617,6	642,4	658,1	671,2	813,7	955,7	1.620,7	1.776,8	2.399,4	350,2	423,6	492,7	510,3	342,3	637,1	696,5	723,4	177,9	182,9
AJUSTE DEL TESORO NACIONAL (3)				-130,4				-28,3	-73,4		0,0				0,0						
DÉFICIT (-) O SUPERÁVIT (+)	19,3	-222,3	-184,6	-108,5	-319,2	-180,4	-87,7	-63,8	-590,0	-2.635,0	-1.131,4	-596,2	-538,3	-516,1	-984,4	683,0	-338,8	-152,7	-1.322,9	153,1	-185,9
Tipo de cambio 1US\$ = S/ (4)	24.875,5	25.000,0	-	-	-	-	-	-	-	-	-	-	-	-	-	-	-	-	-	-	-

(1) A partir del 2010 los datos corresponden al Presupuesto General del Estado -PGE-, los mismos que no son comparables porque se incorporan los datos de las Entidades Autónomas. (2) Los registros de gastos corresponden a valores devengados. (3) Corresponden a gastos no ejecutados y reversados al Gobierno Central. (4) Corresponde al tipo de cambio promedio simple de venta del mercado de intervención. (p) Cifras provisionales.

FUENTE: Ministerio de Finanzas y Entidades del Sector Público.

2.2.2 OPERACIONES DEL RESTO DE ENTIDADES DEL SECTOR PÚBLICO NO FINANCIERO (Base devengado)

Millones de dólares

Transacciones \ Período	Años										Trimestres								Meses		
	2000	2001	2002	2003	2004	2005	2006	2007	2008 (p)	2009 (p)	2010 (p)	2009-I (p)	2009-II (p)	2009-III (p)	2009-IV (p)	2010-I (p)(1)	2010-II (p)(1)	2010-III (p)(1)	2010-IV (p)(1)	Enc.-11 (p)(1)	Feb.-11 (p)(1)
TOTAL INGRESOS	988,6	1.632,5	2.485,0	2.903,7	3.960,0	4.436,5	5.996,1	8.272,7	11.771,7	9.200,8	9.955,8	1.693,0	2.563,6	2.620,2	2.323,9	2.388,6	2.618,8	2.108,4	2.840,0	736,6	816,6
Petroleros	63,5	71,9	30,2	102,5	557,5	644,2	1.728,0	2.043,1	4.298,6	2.756,5	3.284,2	371,9	772,8	840,7	771,1	905,4	989,3	655,8	733,6	144,9	144,9
No Petroleros	925,1	1.560,6	2.454,8	2.801,2	3.402,5	3.792,3	4.268,2	6.229,7	7.473,0	6.444,2	6.671,7	1.321,1	1.790,8	1.779,5	1.552,8	1.483,1	1.629,5	1.452,6	2.106,4	591,7	671,7
Contribuciones a la Seguridad Social	227,9	454,6	767,3	915,8	1.038,3	1.120,8	1.572,3	1.808,4	2.108,5	2.069,4	2.545,6	431,2	532,0	627,5	478,7	725,5	612,1	593,7	614,3	239,6	304,7
Intereses y utilidades	62,0	111,1	157,7	208,6	215,0	230,3	211,7	287,0	356,8	385,2	382,9	36,6	155,6	68,3	124,7	58,2	109,0	55,0	160,7	21,7	38,4
Otros	311,2	332,7	553,0	659,2	923,1	830,7	825,8	1.308,6	1.725,6	1.400,2	355,7	297,6	364,3	341,8	396,5	251,5	-188,8	-31,2	324,2	135,7	96,8
Transferencias	324,0	662,1	976,8	1.017,6	1.226,0	1.610,4	1.658,4	2.825,6	3.282,0	2.589,5	3.387,4	555,7	739,0	741,9	552,9	447,9	1.097,1	835,0	1.007,3	194,7	231,9
Del Presupuesto	319,2	615,8	882,1	830,9	995,2	1.228,5	1.205,1	2.209,1	2.454,2	2.256,3	3.302,0	497,8	616,1	650,5	492,0	431,2	1.055,6	822,3	992,9	194,7	199,7
Del resto sector público	4,8	46,3	94,7	186,7	230,8	381,9	453,2	616,5	827,9	333,2	85,3	57,9	123,0	91,4	61,0	16,7	41,5	12,7	14,4	-	32,2
TOTAL GASTOS (2)	814,0	1.302,8	2.009,7	2.313,0	3.018,5	3.901,3	4.495,8	7.345,5	10.994,4	8.611,7	9.734,0	1.819,4	1.969,5	1.979,2	2.843,6	2.167,1	2.286,6	2.418,2	2.862,2	627,4	753,9
Gastos Corrientes	526,8	912,7	1.272,6	1.727,8	2.342,9	3.192,1	3.755,7	6.205,0	9.609,5	7.148,0	7.967,2	1.493,8	1.598,6	1.617,8	2.437,9	1.900,4	1.862,2	1.896,2	2.308,5	524,1	622,5
Sueldos	159,7	269,1	335,4	425,3	537,2	607,8	580,1	778,7	941,1	1.222,0	768,6	280,0	264,6	290,9	386,5	164,1	175,1	187,7	241,7	46,4	69,0
Compra bienes y servicios	235,4	459,3	582,7	619,2	669,8	782,5	1.048,3	1.038,7	4.549,9	3.066,1	4.462,1	715,8	694,2	553,4	1.102,8	1.103,7	1.084,1	1.050,3	1.224,0	228,5	228,6
Intereses:	11,9	20,5	19,6	8,5	6,5	5,3	4,8	19,8	15,9	22,0	14,4	5,6	6,1	6,7	3,6	4,0	5,1	2,2	3,1	1,0	0,1
Externos	11,9	14,2	16,9	6,0	4,1	4,1	1,1	18,3	13,4	14,2	5,1	4,8	4,4	4,0	1,0	2,6	1,8	0,4	0,3	-	-
Internos	0,0	6,3	2,7	2,5	2,4	1,2	3,7	1,5	2,6	7,8	9,3	0,8	1,7	2,7	2,6	1,4	3,3	1,8	2,8	1,0	0,1
Transferencias:	119,8	163,8	334,9	651,0	979,3	1.636,5	1.623,0	4.367,9	4.102,6	2.837,9	2.722,0	492,4	633,8	766,8	944,9	628,6	597,9	655,9	839,6	248,2	324,8
Al sector público	0,0	12,6	25,6	61,6	75,3	135,0	112,5	2.840,0	2.244,8	732,9	178,9	82,7	165,5	295,1	189,6	53,9	12,8	11,4	100,8	1,2	1,6
Al sector privado	119,8	151,2	309,2	589,4	904,0	1.501,5	1.510,5	1.527,9	1.857,8	2.105,0	2.543,1	409,6	468,3	471,7	755,3	574,6	585,1	644,5	738,8	247,1	323,3
Otros gastos corrientes	0,0	0,0	0,0	23,7	150,0	160,1	499,4	0,0	0,0	0,0	0,0	-	-	-	-	-	-	-	-	-	-
Gastos de Capital	287,2	390,1	737,0	585,2	675,6	709,1	740,1	1.140,5	1.384,9	1.463,7	1.766,9	325,6	370,9	361,4	405,7	266,7	424,4	522,0	553,7	103,3	131,4
Formación bruta de capital fijo	274,9	376,1	532,6	517,8	587,4	708,1	722,6	907,8	1.313,9	1.118,2	1.156,3	287,6	292,4	246,0	292,1	222,7	240,0	297,4	396,2	88,9	115,8
Concesión neta de préstamos	-9,7	-0,5	158,5	10,5	-18,0	-2,4	17,5	232,7	71,1	345,4	609,8	38,0	78,4	115,4	113,6	44,0	184,2	224,5	157,1	14,4	15,5
Otros	22,0	14,5	45,9	56,9	106,3	3,4	0,0	0,0	0,0	0,1	0,7	-	0,1	-	-	-	0,3	0,1	0,3	-	-
DÉFICIT(-) O SUPERÁVIT(+)	174,6	329,7	475,3	590,7	941,5	535,3	1500,3	927,2	777,2	589,1	221,8	-126,4	594,1	641,0	-519,7	221,5	332,2	-309,8	-22,1	109,2	62,8
Tipo de cambio 1US\$ = S/ (3)	24.875,5	25.000,0	-	-	-	-	-	-	-	-	-	-	-	-	-	-	-	-	-	-	-

(1) A partir del 2010 los datos correspondientes a este sector no son comparables porque no se incluyen las Entidades Autónomas. Debido al cambio en la organización Administrativa del Estado. (2) Los registros de gastos corresponden a valores devengados. (3) Corresponde al tipo de cambio promedio simple de venta del mercado de intervención. (p) Cifras provisionales.

FUENTE: Ministerio de Finanzas y Entidades del Sector Público.

2.2.3 OPERACIONES DE EMPRESAS PÚBLICAS NO FINANCIERAS (Base devengado) (1)

Millones de dólares

Transacciones \ Período	Años											Trimestres								Meses	
	2000	2001	2002	2003	2004	2005	2006	2007	2008 (p)	2009 (p)	2010	2009-I (p)	2009-II (p)	2009-III (p)	2009-IV (p)	2010-I (p)	2010-II (p)	2010-III (p)	2010-IV (p)	Ene.-11 (p)	Feb.-11 (p)
Ingresos Operacionales	639,4	745,6	937,6	1.718,0	2.126,7	2.903,6	3.282,0	5.148,0	3.241,6	2.871,5	3.256,1	703,4	690,1	695,2	782,8	741,3	746,4	827,8	940,6	154,0	154,7
Egresos Operacionales	489,6	639,6	750,4	1.627,3	1.890,4	2.840,0	3.587,5	4.572,8	2.349,0	2.100,0	1.801,9	477,3	492,0	520,0	610,7	422,2	415,2	434,5	530,0	83,0	86,6
Sueldos	69,4	100,4	128,6	160,6	149,3	189,2	196,9	236,5	261,8	288,1	284,2	66,6	66,7	64,6	90,2	71,3	58,0	64,7	90,2	10,2	10,7
Aportes al IESS	8,8	8,7	13,7	15,6	13,5	14,9	15,6	29,1	32,7	42,2	41,1	9,9	9,7	9,5	13,1	10,4	10,2	10,0	10,6	1,5	2,0
Compra de bienes y servicios	411,5	530,5	608,1	1.451,1	1.727,6	2.635,9	3.375,0	4.307,3	2.054,5	1.769,7	1.476,6	400,8	415,6	445,9	507,4	340,5	347,0	359,7	429,3	71,3	73,9
Déficit (-) o Superávit (+) Operacional	149,7	105,9	187,2	90,7	236,3	63,6	-305,5	575,2	892,7	771,5	1.454,2	226,1	198,1	175,2	172,1	319,1	331,2	393,3	410,5	71,0	68,1
Ingresos no Operacionales	57,4	46,6	77,2	176,3	128,5	230,2	751,2	240,6	782,0	987,8	388,6	164,9	262,7	229,3	330,9	90,5	23,0	144,4	130,8	0,7	36,4
Transferencias del sector público	2,1	3,9	30,3	92,1	87,7	187,4	560,2	139,4	552,2	750,0	317,8	29,8	226,6	198,6	295,1	67,5	4,1	130,2	116,0	0,6	36,4
Otros	55,3	42,7	46,9	84,2	40,8	42,8	191,0	101,3	229,8	237,8	70,8	135,1	36,1	30,7	35,8	23,0	18,8	14,2	14,8	0,1	0,1
Egresos no Operacionales	81,1	109,1	119,2	84,7	108,0	101,5	146,9	172,9	254,5	260,7	275,1	53,1	50,5	64,5	92,6	69,1	65,3	68,6	72,1	3,7	4,7
Intereses:	31,2	38,1	27,4	14,2	20,8	26,8	36,9	15,2	32,5	54,9	56,3	6,0	6,8	18,2	23,9	17,7	15,8	11,6	11,3	0,6	1,6
Externos	29,2	37,2	26,8	14,2	20,8	26,8	36,9	15,2	32,5	54,9	56,3	6,0	6,8	18,2	23,9	17,7	15,8	11,6	11,3	0,6	1,6
Internos	1,9	0,9	0,6	0,0	0,0	0,0	0,0	0,0	0,0	0,0	0,0	0,0	0,0	0,0	0,0	0,0	0,0	0,0	0,0		
Transferencias al sector público	9,3	4,8	2,1	2,3	1,5	4,0	2,1	2,0	113,0	2,1	1,5	0,1	0,6	0,6	0,8	-	-	0,7	0,8	0,0	0,0
Otros	40,6	66,2	89,6	68,2	85,7	70,6	107,8	155,7	109,0	203,7	217,3	47,0	43,1	45,7	67,9	51,4	49,6	56,3	60,0	3,0	3,0
Egresos de Capital	82,9	143,0	236,4	210,4	195,8	281,1	348,1	536,1	1.307,9	1.684,7	1.600,5	428,7	367,1	388,6	500,3	329,8	303,5	361,9	605,4	87,4	89,5
Déficit (-) o Superávit (+)	43,2	-99,6	-91,1	-28,1	61,1	-88,7	-49,2	106,8	112,3	-186,0	-32,8	-90,8	43,2	-48,6	-89,9	10,7	-14,6	107,3	-136,2	-19,4	10,4
Tipo de cambio 1US\$ = S/ (2)	24.875,5	25.000,0	-	-	-	-	-	-	-	-	-	-	-	-	-	-	-	-	-	-	-

(1) Los registros de gastos corresponden a valores devengados. (2) Corresponde al tipo de cambio promedio simple de venta del mercado de intervención. (p) Cifras provisionales.
FUENTE: Ministerio de Finanzas y Entidades del Sector Público.

2.3 FINANCIAMIENTO DEL SECTOR PÚBLICO NO FINANCIERO

Millones de dólares

Transacciones \ Período	Años											Trimestres								Meses	
	2000	2001	2002	2003	2004	2005	2006	2007	2008	2009	2010	2009-I (3)	2009-II (3)	2009-III (3)	2009-IV (3)	2010-I (3)	2010-II (3)	2010-III (3)	2010-IV (3)	Enc.-11 (3)	Feb.-11 (3)
Resultado bajo la línea SPNF	-237,1	-7,7	-199,6	-454,1	-683,4	-266,2	-1.363,4	-970,1	-299,6	2.231,9	943,2	813,3	-99,0	-76,3	1.593,9	-915,2	21,2	355,3	1.481,9	-242,9	112,8
Financiamiento Externo Neto	362,4	83,4	-167,0	-48,6	-510,2	0,7	-1.710,7	151,9	185,5	953,0	446,8	-47,4	-463,2	1.588,0	-124,4	87,2	-167,8	684,2	-156,8	9,3	1.034,6
1. Var. Deuda Externa (a+b-c+d+e)	385,1	107,7	-151,7	97,4	-480,0	-2,8	-712,0	359,2	-921,4	827,0	422,4	-71,9	-557,9	1.581,2	-124,4	71,4	-167,8	676,3	-157,6	9,3	1.034,6
a. Desembolsos	566,1	890,4	503,7	896,1	374,2	965,7	928,3	1.356,7	355,3	862,4	1.506,2	28,2	137,1	563,1	134,0	285,7	125,4	883,6	211,6	131,7	110,6
b. Capitalización de intereses	261,0	17,9	0,0	0,0	0,0	0,0	0,0	0,0	0,0	0,0	0,0	0,0	0,0	0,0	0,0	0,0	0,0	0,0	0,0	0,0	0,0
c. Amortizaciones	660,4	833,3	706,2	807,5	856,1	968,6	1.640,3	1.025,2	1.337,8	1.264,6	610,3	235,1	725,5	115,6	188,4	100,9	174,3	89,4	245,7	79,4	40,1
d. Atrasos	115,3	32,8	50,8	8,8	1,9	0,1	0,0	27,7	61,1	23,8	23,1	135,0	30,6	-140,4	-1,4	7,5	4,1	7,5	4,1	0,1	7,4
e. Venta anticipada de petróleo neto	103,2	0,0	0,0	0,0	0,0	0,0	0,0	0,0	0,0	803,4	-496,7	0,0	0,0	922,1	-118,7	-120,8	-123,0	-125,3	-127,6	-43,0	956,7
f. Asignación DEGs										402,0	0,0			352,0	50,0	0,0	0,0	0,0	0,0	0,0	0,0
2. Variación de Activos (Fondos Petroleros)	-22,7	-24,2	-15,4	-146,1	-30,2	3,5	-998,7	-207,3	1.106,9	126,0	24,4	24,6	94,6	6,8	0,0	15,7	0,0	7,9	0,8	0,0	0,0
Financiamiento Interno	-599,5	-91,1	-32,5	-405,4	-173,2	-266,9	347,3	-1.122,0	-485,1	1.279,0	496,4	860,7	364,3	-1.664,3	1.718,3	-1.002,4	189,0	-328,9	1.638,8	-252,3	-921,8
1. Var. Deuda Interna (a-b-c)	-32,0	-357,7	-289,6	-102,9	52,1	-43,1	-299,1	-146,4	-4,1	0,0	37,2	0,0	0,0	0,0	9,2	16,0	26,8	-14,8	-9,2	0,0	0,0
a. Desembolsos	11,2	35,1	168,4	273,1	856,9	895,4	351,1	316,5	5,5	0,0	73,4	0,0	0,0	0,0	14,0	17,0	26,8	15,6	0,0	0,0	0,0
b. Amortizaciones	43,2	392,8	457,9	375,9	718,7	788,6	650,3	462,9	9,5	0,0	36,2	0,0	0,0	0,0	4,8	1,0	0,0	30,3	9,2	0,0	0,0
c. Recompras	0,0	0,0	0,0	0,0	86,1	149,9	0,0	0,0	0,0	0,0	0,0	0,0	0,0	0,0	0,0	0,0	0,0	0,0	0,0	0,0	0,0
2. Var. Depósitos del SPNF en el BCE (1)	-579,2	91,9	-25,6	-208,2	-271,4	-581,8	216,6	-1.326,9	-520,8	624,4	799,9	466,8	768,9	-1.897,3	1.286,0	-177,7	-42,2	-492,6	1.512,4	-503,3	-784,1
3. Var. Depósitos del SPNF en la IFIS	-97,0	-124,3	-45,5	-71,0	-128,2	-154,1	-275,0	33,6	-273,3	337,2	199,8	139,7	56,0	-98,8	243,2	31,4	47,6	80,2	40,5	-32,1	62,5
4. Var. Deuda Flotante+ discrepancias	108,6	299,0	328,2	-23,4	174,3	512,1	704,9	317,7	313,0	-58,6	-787,5	257,5	-460,6	331,8	-187,2	-865,4	167,6	56,6	-146,4	294,3	-225,1
5. Transferencia utilidades BCE de periodos anteriores										376	0			376,0	0,0	0,0	0,0	0,0	0,0	-2	24,94
6. Certificados de Tesorería										247								247,0			
(porcentajes del PIB)																					
Resultado bajo la línea SPNF	-1,49	-0,04	-0,80	-1,59	-2,09	-0,72	-3,26	-2,12	-0,57	4,37	1,63	1,59	-0,19	-0,15	3,12	-1,58	0,04	0,61	2,56	-0,39	0,18
Financiamiento Externo Neto	2,27	0,39	-0,67	-0,17	-1,56	0,00	-4,10	0,33	0,35	1,86	0,77	-0,09	-0,91	3,11	-0,24	0,15	-0,29	1,18	-0,27	0,02	1,67
1. Var. Deuda Externa (a+b-c+d+e)	2,42	0,51	-0,61	0,34	-1,47	-0,01	-1,70	0,78	-1,75	1,62	0,73	-0,14	-1,09	3,09	-0,24	0,12	-0,29	1,17	-0,27	0,02	1,67
a. Desembolsos	3,55	4,19	2,02	3,13	1,15	2,60	2,22	2,96	0,68	1,69	2,60	0,06	0,27	1,10	0,26	0,49	0,22	1,52	0,36	0,21	0,18
b. Capitalización de intereses	1,64									0,00				0,00	0,00	0,00	0,00	0,00	0,00	0,00	0,00
c. Amortizaciones	4,14	3,92	2,84	2,82	2,62	2,60	3,93	2,24	2,54	2,47	1,05	0,46	1,42	0,23	0,37	0,17	0,30	0,15	0,42	0,13	0,06
d. Atrasos	0,72	0,15	0,20	0,03	0,01	0,00	0,00	0,06	0,12	0,05	0,04	0,26	0,06	-0,27	0,00	0,01	0,01	0,01	0,01	0,00	0,01
e. Venta anticipada de petróleo neto	0,65	0,00	0,00	0,00	0,00	0,00	0,00	0,00	0,00	1,57	-0,86	0,00	0,00	1,80	-0,23	-0,21	-0,21	-0,22	-0,22	-0,07	1,54
f. Asignación DEGs										0,00	0,00	0,69	0,00	0,69	0,00	0,00	0,00	0,00	0,00	0,00	0,00
2. Variación de Activos (Fondos Petroleros)	-0,14	-0,11	-0,06	-0,51	-0,09	0,01	-2,39	-0,45	2,11	0,25	0,04	0,05	0,19	0,01	0,00	0,03	0,00	0,01	0,00	0,00	0,00
Financiamiento Interno	-3,76	-0,43	-0,13	-1,42	-0,53	-0,72	0,83	-2,45	-0,92	2,50	0,86	1,68	0,71	-3,26	3,36	-1,73	0,33	-0,57	2,83	-0,41	-1,49
1. Var. Deuda Interna (a-b-c)	-0,20	-1,68	-1,16	-0,36	0,16	-0,12	-0,72	-0,32	-0,01	0,00	0,06	0,00	0,00	0,00	0,02	0,03	0,05	-0,03	-0,01	0,00	0,00
a. Desembolsos	0,07	0,17	0,68	0,95	2,63	2,41	0,84	0,69	0,01	0,00	0,13	0,00	0,00	0,00	0,02	0,03	0,05	0,03	0,00	0,00	0,00
b. Amortizaciones	0,27	1,85	1,84	1,31	2,20	2,12	1,56	1,01	0,02	0,00	0,06	0,00	0,00	0,00	0,01	0,00	0,00	0,05	0,01	0,00	0,00
c. Recompras	0,00	0,00	0,00	0,00	0,26	0,40	0,00	0,00	0,00	0,00	0,00	0,00	0,00	0,00	0,00	0,00	0,00	0,00	0,00	0,00	0,00
2. Var. Depósitos del SPNF en el BCE (1)	-3,64	0,43	-0,10	-0,73	-0,83	-1,56	0,52	-2,90	-0,99	1,22	1,38	0,91	1,50	-3,71	2,52	-0,31	-0,07	-0,85	2,61	-0,81	-1,26
3. Var. Depósitos del SPNF en la IFIS	-0,61	-0,59	-0,18	-0,25	-0,39	-0,41	-0,66	0,07	-0,52	0,66	0,34	0,27	0,11	-0,19	0,48	0,05	0,08	0,14	0,07	-0,05	0,10
4. Var. Deuda Flotante+ discrepancias	0,68	1,41	1,32	-0,08	0,53	1,38	1,69	0,69	0,60	-0,11	-1,36	0,50	-0,90	0,65	-0,37	-1,49	0,29	0,10	-0,25	0,47	-0,36
5. Transferencia utilidades BCE de periodos anteriores										0,74	0,00			0,74	0,00	0,00	0,00	0,00	0,00	0,00	0,00
6. Certificados de Tesorería										0,43					0,00	0,00	0,00	0,43	0,00	0,00	0,04
Tipo de cambio IUSS =S/ (2)	24.875,5	25.000,0	0,0	0,0	0,0	0,0	0,0	0,0	0,0	0,0	0,0	0,0	0,0	0,0	0,0	0,0	0,0	0,0	0,0	0,0	0,0

(1) Incluye Fondos Petroleros. (2) Corresponde al tipo de cambio promedio simple de venta del mercado de intervención. (3) Datos calculados con la previsión anual del PIB elaborada por el Banco Central del Ecuador.

FUENTE: Banco Central del Ecuador.

2.4 SITUACIÓN FINANCIERA DEL PRESUPUESTO DEL GOBIERNO CENTRAL (Base caja) (1)

Millones de dólares

Período	DÉFICIT (-) O SUPERÁVIT (+) GLOBAL CAJA	Ingresos corrientes y de capital	Egresos corrientes y de capital (2)	FINANCIAMIENTO DEL DÉFICIT (+) O DISPOSICIÓN DEL SUPERÁVIT (-) GLOBAL	Financiamiento externo neto	Financiamiento interno neto (3)	Variación de saldos de caja	Tipo de Cambio 1US\$=S/(4)
	a=b-c	b	c	d=e+f+g=-a	e	f	g	
2000	-23,0	3.110,9	3.134,0	23,0	213,4	177,1	-367,5	24.875,5
2001 (5)	-676,7	3.822,8	4.499,5	676,7	42,5	72,3	561,9	
2002 (6)	141,9	4.495,6	4.353,7	-141,9	-120,9	52,2	-73,2	
2003 (7)	-321,0	4.761,8	5.082,8	321,0	233,5	258,1	-170,6	
2004 (8)	-24,6	5.460,0	5.484,6	24,6	-438,7	279,3	183,9	
2005 (9)	301,6	6.243,6	5.942,1	-301,6	-560,5	768,0	-509,1	
2006 (10)	317,6	7.017,4	6.699,9	-317,6	-740,4	-422,0	844,8	
2007 (11)	276,2	8.377,2	8.101,0	-276,2	255,2	-68,7	-462,7	
2008	-755,7	13.633,1	14.388,8	755,7	-638,4	405,1	989,0	
2009	-2.635,0	11.582,9	14.218,0	2.635,0	264,2	299,2	2.071,0	
2010	-1.687,1	14.063,2	15.750,3	1.687,1	433,4	1.822,7	-569,0	
Relación con el PIB								
2000	-0,1	19,5	19,7	0,1	1,3	1,1	-2,3	
2001 (5)	-3,2	18,0	21,2	3,2	0,2	0,3	2,6	
2002 (6)	0,6	18,1	17,5	-0,6	-0,5	0,2	-0,3	
2003 (7)	-1,1	16,6	17,7	1,1	0,8	0,9	-0,6	
2004 (8)	-0,1	16,7	16,8	0,1	-1,3	0,9	0,6	
2005 (9)	0,8	16,8	16,0	-0,8	-1,5	2,1	-1,4	
2006 (10)	0,8	16,8	16,0	-0,8	-1,8	-1,0	2,0	
2007 (11)	0,6	18,3	17,7	-0,6	0,6	-0,1	-1,0	
2008	-1,4	25,1	26,5	1,4	-1,2	0,7	1,8	
2009	-5,1	22,5	27,7	5,1	0,5	0,6	4,0	
2010	-2,9	24,3	27,2	2,9	0,7	3,1	-1,0	
2010								
Enero - febrero (p)	331,8	2.048,0	1.716,2	-331,8	-51,3	-16,7	-263,7	
Enero	462,4	1.161,4	699,1	-462,3	-20,9	-15,8	-425,7	
Febrero	-130,6	886,6	1.017,1	130,6	-30,4	-1,0	161,9	
Marzo	191,5	1.310,2	1.118,7	-191,5	243,7	12,7	-448,0	
Abril	113,6	1.470,4	1.356,8	-113,6	3,4	-1,3	-115,8	
Mayo	-316,7	1.054,4	1.371,1	316,7	23,3	575,5	-282,0	
Junio	-298,1	936,2	1.234,4	298,1	201,3	54,6	42,3	
Julio	-20,7	1.233,9	1.254,6	20,7	20,1	850,1	-849,5	
Agosto	-352,9	1.076,2	1.429,1	352,9	-22,9	518,3	-142,5	
Septiembre	163,0	1.176,5	1.013,5	-163,0	8,2	-2,2	-168,9	
Octubre	-410,3	1.142,0	1.552,4	410,3	-20,5	-316,0	746,8	
Noviembre	-253,3	1.135,1	1.388,4	253,3	-6,2	175,9	83,6	
Diciembre	-834,8	1.480,3	2.315,1	834,8	34,3	-28,2	828,7	
2011								
Enero - febrero (p)	-28,0	2.256,9	2.284,9	28,0	-88,2	-109,8	226,1	
Enero (12)	135,5	1.234,1	1.098,6	-135,5	-57,4	-107,8	29,7	
Febrero (12)	-163,5	1.022,8	1.186,3	163,5	-30,8	-2,1	196,4	

(1) Los valores están presentados en US dólares. (2) Excluye el servicio de amortización de la deuda. (3) Incluye negociación de bonos, saldos netos de otras entidades y fondos, y reembolsos por créditos. (4) Hasta enero de 2000, los valores en US dólares presentados para cada uno de los años, se calcularon sobre la cotización promedio anual del mercado de intervención. (5) Se reprocessa en función de la Liquidación Definitiva de Ingresos y Egresos del Gobierno Central 2001, en conformidad al Acuerdo Ministerial 012 del 10 de enero de 2003. (6) Se reprocessa en función de la Liquidación Definitiva de Ingresos y Egresos del Gobierno Central 2002, en conformidad al Acuerdo Ministerial 332 del 31 de diciembre de 2003. (7) Se reprocessa en función de la Liquidación Definitiva de Ingresos y Egresos del Gobierno Central 2003, en conformidad al Acuerdo Ministerial 112 del 11 de mayo de 2004. (8) Se reprocessa en función de la Liquidación Definitiva de Ingresos y Egresos del Gobierno Central 2004, en conformidad al Acuerdo Ministerial 184 del 24 de agosto de 2005. (9) Se reprocessa en función de la Liquidación Definitiva de Ingresos y Egresos del Gobierno Central 2005, en conformidad al Acuerdo Ministerial 320 del 12 de septiembre de 2006. (10) Se reprocessa en función de la Liquidación Definitiva de Ingresos y Egresos del Gobierno Central 2006, en conformidad al Acuerdo Ministerial 207 del 29 de junio de 2007. (11) Se reprocessa en función de la Liquidación Definitiva de Ingresos y Egresos del Gobierno Central 2007, en conformidad al Acuerdo Ministerial 367 del 7 de noviembre de 2008. (12) A partir del 2011 los datos corresponden al Presupuesto General del Estado -PGE-, los mismos que no son comparables porque se incorporan los datos de las Entidades Autónomas. (p) Cifras provisionales.

FUENTE: Ministerio de Finanzas - Tesorería de la Nación.

2.4.1 DÉFICIT O SUPERÁVIT: GLOBAL, PRESUPUESTARIO Y PRIMARIO DEL PRESUPUESTO DEL GOBIERNO CENTRAL (Base caja) (1)

Millones de dólares

Período	DÉFICIT (-) O SUPERÁVIT (+) GLOBAL	Desembolsos internos y externos	Amortización interna y externa	DÉFICIT (-) O SUPERÁVIT (+) PRESUPUESTARIO	Gastos financieros (intereses)	DÉFICIT (-) O SUPERÁVIT (+) PRIMARIO	Tipo de Cambio 1US\$=S/(2)
	a	b	c	d=a+b-c	e	f=a+e	
2000	-23,0	1.290,7	900,5	367,2	779,6	756,6	24.875,5
2001 (3)	-676,7	1.103,8	989,1	-561,9	838,9	162,2	
2002 (4)	141,9	1.083,2	1.152,0	73,2	867,9	1.009,8	
2003 (5)	-321,0	1.596,6	1.104,9	170,6	845,8	524,8	
2004 (6)	-24,6	1.679,0	1.838,4	-183,9	814,0	789,4	
2005 (7)	301,6	2.180,1	1.972,6	509,1	855,0	1.156,5	
2006 (8)	317,6	1.755,5	2.917,8	-844,8	866,6	1.184,1	
2007 (9)	276,2	2.040,8	1.854,3	462,7	888,0	1.164,1	
2008	-755,7	1.941,9	2.175,1	-989,0	772,1	16,2	
2009	-2.635,0	1.376,0	812,5	-2.071,6	474,1	-2.160,9	
2010	-1.687,10	3.134,54	878,42	569,02	529,79	-1.157,31	
Relación con el PIB							
2000	-0,1	8,1	5,7	2,3	4,9	4,7	
2001 (3)	-3,2	5,2	4,7	-2,6	3,9	0,8	
2002 (4)	0,6	4,4	4,6	0,3	3,5	4,1	
2003 (5)	-1,1	5,6	3,9	0,6	3,0	1,8	
2004 (6)	-0,1	5,1	5,6	-0,6	2,5	2,4	
2005 (7)	0,8	5,9	5,3	1,4	2,3	3,1	
2006 (8)	0,8	4,2	7,0	-2,0	2,1	2,8	
2007 (9)	0,6	4,5	4,0	1,0	1,9	2,5	
2008	-1,4	3,6	4,0	-1,8	1,4	0,0	
2009	-5,1	2,7	1,6	-4,0	0,9	-4,2	
2010	-2,9	5,4	1,5	1,0	0,9	-2,0	
2010							
Enero - febrero (p)	331,78	9,38	77,44	263,72	48,87	380,65	
Enero	462,35	1,20	37,90	425,66	11,61	473,96	
Febrero	-130,57	8,17	39,54	-161,94	37,26	-93,31	
Marzo	191,50	280,43	23,95	447,98	7,69	199,19	
Abril	113,63	59,28	57,14	115,77	72,59	186,22	
Mayo	-316,75	627,60	28,82	282,03	10,46	-306,29	
Junio	-298,14	360,35	104,53	-42,32	94,30	-203,84	
Julio	-20,74	909,97	39,72	849,51	12,70	-8,05	
Agosto	-352,90	526,55	31,16	142,49	34,51	-318,39	
Septiembre	162,96	45,37	39,41	168,93	19,75	182,71	
Octubre	-410,33	7,42	343,88	-746,78	69,67	-340,66	
Noviembre	-253,27	194,63	24,94	-83,59	59,68	-193,58	
Diciembre	-834,84	113,57	107,44	-828,71	99,57	-735,27	
2011							
Enero - febrero (p)	-28,00	18,76	216,84	-226,07	58,89	30,89	
Enero (10)	135,50	18,58	183,79	-29,71	10,72	146,22	
Febrero (10)	-163,50	0,19	33,04	-196,36	48,18	-115,32	

(1) Los valores están presentados en US dólares. (2) Hasta enero de 2000, los valores en US dólares presentados para cada uno de los años, se calcularon sobre la cotización promedio anual del mercado de intervención. (3) Se reprocessa en función de la Liquidación Definitiva de Ingresos y Egresos del Gobierno Central 2001, en conformidad al Acuerdo Ministerial 012 del 10 de enero de 2003. (4) Se reprocessa en función de la Liquidación Definitiva de Ingresos y Egresos del Gobierno Central 2002, en conformidad al Acuerdo Ministerial 332 del 31 de diciembre de 2003. (5) Se reprocessa en función de la Liquidación Definitiva de Ingresos y Egresos del Gobierno Central 2003, en conformidad al Acuerdo Ministerial 112 del 11 de mayo de 2004. (6) Se reprocessa en función de la Liquidación Definitiva de Ingresos y Egresos del Gobierno Central 2004, en conformidad al Acuerdo Ministerail 184 del 24 de agosto de 2005. (7) Se reprocessa en función de la Liquidación Definitiva de Ingresos y Egresos del Gobierno Central 2005, en conformidad al Acuerdo Ministerail 320 del 12 de septiembre de 2006. (8) Se reprocessa en función de la Liquidación Definitiva de Ingresos y Egresos del Gobierno Central 2006, en conformidad al Acuerdo Ministerial 207 del 29 de junio de 2007. (9) Se reprocessa en función de la Liquidación Definitiva de Ingresos y Egresos del Gobierno Central 2007, en conformidad al Acuerdo Ministerial 367 del 7 de noviembre de 2008. (10) **A partir del 2011 los datos corresponden al Presupuesto General del Estado -PGE-, los mismos que no son comparables porque se incorporan los datos de las Entidades Autónomas.** (p) Cifras provisionales.

FUENTE: Ministerio de Finanzas - Tesorería de la Nación.

2.4.2 INGRESOS CORRIENTES Y DE CAPITAL DEL PRESUPUESTO DEL GOBIERNO CENTRAL (Base caja) (1)

Millones de dólares

Período	TOTAL INGRESOS	PETROLEROS	NO PETROLEROS					Tipo de Cambio 1US\$=S/(4)	
			Total	A las importaciones	A la renta (2)	Al valor agregado	A los consumos especiales		Otros (3)
	a=b+c	b	c=d+e+f+g+h	d	e	f	g	h	
2000	3.110,8	1.248,8	1.862,0	215,1	445,1	820,1	74,5	307,3	24.875,5
2001 (5)	3.822,8	1.256,0	2.566,7	354,4	434,3	1.283,9	137,2	357,0	
2002 (6)	4.495,6	1.324,0	3.171,6	421,7	435,2	1.497,0	151,3	666,4	
2003 (7)	4.761,8	1.555,4	3.206,4	382,8	516,2	1.579,6	148,3	579,5	
2004 (8)	5.460,0	1.319,4	4.140,6	448,7	605,6	1.717,0	193,3	1.176,1	
2005 (9)	6.243,6	1.574,0	4.669,7	542,2	768,9	1.966,5	229,6	1.162,5	
2006 (10)	7.017,4	1.519,2	5.498,2	626,3	941,5	2.237,3	237,5	1.455,5	
2007 (11)	8.377,2	1.104,1	7.273,1	678,3	1.108,8	2.471,9	256,5	2.757,6	
2008	13.633,1	4.400,8	9.232,4	789,3	2.338,6	2.824,9	473,6	2.805,9	
2009	11.582,9	2.298,2	9.284,7	923,4	2.517,5	3.018,5	448,1	2.377,2	
2010	14.063,2	3.917,3	10.145,9	1.152,5	2.353,1	3.552,8	530,3	2.557,2	
Relación con el PIB									
2000	19,5	7,8	11,7	1,3	2,8	5,1	0,5	1,9	
2001 (5)	18,0	5,9	12,1	1,7	2,0	6,0	0,6	1,7	
2002 (6)	18,1	5,3	12,7	1,7	1,7	6,0	0,6	2,7	
2003 (7)	16,6	5,4	11,2	1,3	1,8	5,5	0,5	2,0	
2004 (8)	16,7	4,0	12,7	1,4	1,9	5,3	0,6	3,6	
2005 (9)	16,8	4,2	12,6	1,5	2,1	5,3	0,6	3,1	
2006 (10)	16,8	3,6	13,2	1,5	2,3	5,4	0,6	3,5	
2007 (11)	18,3	2,4	15,9	1,5	2,4	5,4	0,6	6,0	
2008	25,9	8,4	17,6	1,5	4,4	5,4	0,9	5,3	
2009	22,5	4,5	18,1	1,8	4,9	5,9	0,9	4,6	
2010	24,3	6,8	17,5	2,0	4,1	6,1	0,9	4,4	
2010									
Enero - febrero (p)	2.048,0	521,9	1.526,1	151,3	300,7	626,3	78,2	369,5	
Enero	1.161,4	346,3	815,2	74,1	204,2	379,5	44,4	112,9	
Febrero	886,6	175,7	710,9	77,2	96,5	246,8	33,8	256,6	
Marzo	1.310,2	338,6	971,5	111,9	174,6	337,7	38,9	308,5	
Abril	1.470,4	352,7	1.117,7	93,4	516,1	283,1	42,0	183,2	
Mayo	1.054,4	300,2	754,2	104,3	142,0	301,6	45,9	160,4	
Junio	936,2	185,7	750,6	101,2	123,0	309,5	46,8	170,1	
Julio	1.233,9	390,3	843,6	94,4	260,9	257,7	44,3	186,3	
Agosto	1.076,2	338,5	737,7	98,2	136,6	258,4	42,0	202,4	
Septiembre	1.176,5	325,3	851,2	97,5	252,3	277,3	42,6	181,5	
Octubre	1.142,0	372,3	769,8	90,3	157,0	296,9	45,6	180,1	
Noviembre	1.135,1	340,0	795,1	105,1	142,9	285,1	51,4	210,7	
Diciembre	1.480,3	451,7	1.028,5	105,1	146,9	319,2	52,6	404,6	
2011									
Enero - febrero (p)	2.256,9	700,7	1.556,2	162,8	387,6	581,6	99,6	324,6	
Enero (12)	1.234,1	345,7	888,4	86,6	247,5	327,1	54,7	172,6	
Febrero (12)	1.022,8	355,0	667,8	76,2	140,2	254,5	44,9	152,0	

(1) Los valores están presentados en US dólares. (2) A partir de enero de 2003 los valores correspondientes al Impuesto a la Circulación de Capitales están sumados al Impuesto a la Renta. El Impuesto a la Circulación de Capitales se deroga en el art. 214 de la Ley de Promoción de Inversión y participación ciudadana (Trole II), entrando en vigencia el 1 de enero de 2001. (3) Contiene transferencias, ingresos provenientes de entidades y organismos, venta de activos, tasas y contribuciones, utilidad en venta de bonos e ingresos por fondos petroleros. (4) Hasta enero de 2000, los valores en US dólares presentados para cada uno de los años, se calcularon sobre la cotización promedio anual del mercado de intervención. (5) Se reprocessa en función de la Liquidación Definitiva de Ingresos y Egresos del Gobierno Central 2002, en conformidad al Acuerdo Ministerial 012 del 10 de enero de 2003. (6) Se reprocessa en función de la Liquidación Definitiva de Ingresos y Egresos del Gobierno Central 2002, en conformidad al Acuerdo Ministerial 332 del 31 de diciembre de 2003. (7) Se reprocessa en función de la Liquidación Definitiva de Ingresos y Egresos del Gobierno Central 2003, en conformidad al Acuerdo Ministerial 112 del 11 de mayo de 2004. (8) Se reprocessa en función de la Liquidación Definitiva de Ingresos y Egresos del Gobierno Central 2004, en conformidad al Acuerdo Ministerial 184 del 24 de agosto de 2005. (9) Se reprocessa en función de la Liquidación Definitiva de Ingresos y Egresos del Gobierno Central 2005, en conformidad al Acuerdo Ministerial 320 del 12 de septiembre de 2006. (10) Se reprocessa en función de la Liquidación Definitiva de Ingresos y Egresos del Gobierno Central 2006, en conformidad al Acuerdo Ministerial 207 del 29 de junio de 2007. (11) Se reprocessa en función de la Liquidación Definitiva de Ingresos y Egresos del Gobierno Central 2007, en conformidad al Acuerdo Ministerial 367 del 7 de noviembre de 2008. (12) A partir del 2011 los datos corresponden al Presupuesto General del Estado -PGE-, los mismos que no son comparables porque se incorporan los datos de las Entidades Autónomas. (p) Cifras provisionales.

FUENTE: Ministerio de Finanzas - Tesorería de la Nación.

2.4.3 EGRESOS DEL PRESUPUESTO DEL GOBIERNO CENTRAL (Base caja) (1)

Millones de dólares

Período	TOTAL		SECTORES											Tipo de Cambio 1US\$=S/(2)
	Excluye amortización	Incluye amortización e intereses	Servicios generales	Educación y cultura	Salud y desarrollo comunal	Desarrollo agropecuario	Transportes y comunicaciones	Otros	Servicio de la deuda					
									TOTAL	Intereses		Amortización		
	Externa	Interna	Externa	Interna										
a=b-l-m	b=c+d+e+f+g+h+i	c	d	e	f	g	h	i=j+k+l+m	j	k	l	m		
2000	3.134,1	4.034,7	1.113,3	416,4	146,9	153,5	221,3	303,1	1.680,3	587,9	191,8	485,0	415,6	24.875,5
2001 (3)	4.499,5	5.488,5	2.240,3	492,8	188,6	244,1	196,3	298,4	1.827,9	703,6	135,2	562,2	426,9	
2002 (4)	4.353,7	5.505,7	2.000,1	694,3	259,0	137,1	217,7	177,5	2.019,9	573,9	294,0	561,1	590,9	
2003 (5)	5.082,8	6.187,7	2.614,9	675,7	309,9	151,2	271,0	214,3	1.950,7	584,6	261,2	545,9	559,0	
2004 (6)	5.484,6	7.323,0	2.781,4	858,3	371,3	112,3	342,6	204,6	2.652,4	580,8	233,2	759,2	1.079,1	
2005 (7)	5.942,1	7.914,7	2.808,4	946,0	422,9	164,7	345,9	399,1	2.827,6	612,4	242,6	883,4	1.089,2	
2006 (8)	6.699,9	9.617,6	3.336,1	1.088,5	504,5	119,5	360,5	424,3	3.784,4	631,6	235,0	1.548,4	1.369,4	
2007 (9)	8.101,0	9.955,3	3.749,7	1.324,4	610,2	155,1	569,7	804,0	2.742,3	706,2	181,8	972,0	882,3	
2008	14.388,9	16.564,0	6.916,7	2.509,4	1.190,1	245,3	1.088,4	1.666,4	2.947,2	627,4	144,7	889,6	1.285,5	
2009	14.218,0	15.030,5	6.981,5	2.533,0	1.201,2	247,6	1.098,5	1.682,0	1.286,7	293,7	180,4	516,1	296,5	
2010	15.750,3	16.628,8	7.731,6	2.805,1	1.330,3	274,2	1.216,6	1.862,7	1.408,2	305,6	224,2	442,2	436,2	
Relación con el PIB														
2000	19,7	25,3	7,0	2,6	0,9	1,0	1,4	1,9	10,5	3,7	1,2	3,0	2,6	
2001 (3)	21,2	25,8	10,5	2,3	0,9	1,1	0,9	1,4	8,6	3,3	0,6	2,6	2,0	
2002 (4)	17,5	22,1	8,0	2,8	1,0	0,6	0,9	0,7	8,1	2,3	1,2	2,3	2,4	
2003 (5)	17,7	21,6	9,1	2,4	1,1	0,5	0,9	0,7	6,8	2,0	0,9	1,9	2,0	
2004 (6)	16,8	22,4	8,5	2,6	1,1	0,3	1,0	0,6	8,1	1,8	0,7	2,3	3,3	
2005 (7)	16,0	21,3	7,6	2,5	1,1	0,4	0,9	1,1	7,6	1,6	0,7	2,4	2,9	
2006 (8)	16,0	23,0	8,0	2,6	1,2	0,3	0,9	1,0	9,1	1,5	0,6	3,7	3,3	
2007 (9)	17,7	21,7	8,2	2,9	1,3	0,3	1,2	1,8	6,0	1,5	0,4	2,1	1,9	
2008	26,5	30,6	12,8	4,6	2,2	0,5	2,0	3,1	5,4	1,2	0,3	1,6	2,4	
2009	27,7	29,3	13,6	4,9	2,3	0,5	2,1	3,3	2,5	0,6	0,4	1,0	0,6	
2010	27,2	28,7	13,3	4,8	2,3	0,5	2,1	3,2	2,4	0,5	0,4	0,8	0,8	
2010														
Enero - febrero (p)	1.716,2	1.793,7	847,0	307,3	145,7	30,0	133,3	204,1	126,3	29,2	19,6	59,6	17,9	
Enero	699,1	737,0	349,2	126,7	60,1	12,4	54,9	84,1	49,5	9,8	1,8	21,8	16,1	
Febrero	1.017,1	1.056,7	497,8	180,6	85,6	17,7	78,3	119,9	76,8	19,4	17,9	37,8	1,8	
Marzo	1.118,7	1.142,6	564,3	204,8	97,1	20,0	88,8	136,0	31,6	6,7	1,0	21,8	2,1	
Abril	1.356,8	1.413,9	652,3	236,7	112,2	23,1	102,6	157,2	129,7	28,9	43,7	55,3	1,9	
Mayo	1.371,1	1.400,0	691,2	250,8	118,9	24,5	108,8	166,5	39,3	9,6	0,9	25,8	3,0	
Junio	1.234,4	1.338,9	579,1	210,1	99,6	20,5	91,1	139,5	198,8	69,4	24,9	73,1	31,4	
Julio	1.254,6	1.294,3	630,9	228,9	108,5	22,4	99,3	152,0	52,4	11,5	1,2	23,2	16,5	
Agosto	1.429,1	1.460,3	708,4	257,0	121,9	25,1	111,5	170,7	65,7	16,4	18,1	28,7	2,4	
Septiembre	1.013,5	1.052,9	504,8	183,2	86,9	17,9	79,4	121,6	59,2	18,2	1,6	36,7	2,7	
Octubre	1.552,4	1.896,2	753,2	273,3	129,6	26,7	118,5	181,5	413,5	27,5	42,1	21,8	322,1	
Noviembre	1.388,4	1.413,3	675,0	244,9	116,1	23,9	106,2	162,6	84,6	17,6	42,1	21,7	3,2	
Diciembre	2.315,1	2.422,5	1.125,4	408,3	193,6	39,9	177,1	271,1	207,0	70,6	29,0	74,5	32,9	
2011														
Enero - febrero (p)	2.284,9	2.501,8	1.130,8	410,3	194,6	40,1	177,9	272,4	275,7	39,3	19,5	106,8	110,0	
Enero (10)	1.098,6	1.282,4	552,6	200,5	95,1	19,6	87,0	133,1	194,5	9,3	1,4	76,0	107,8	
Febrero (10)	1.186,3	1.219,3	578,1	209,8	99,5	20,5	91,0	139,3	81,2	30,1	18,1	30,8	2,3	

(1) Los valores están presentados en US dólares. La distribución sectorial del gasto, excepto el servicio de la deuda, ha sido estimada. (2) Hasta enero de 2000, los valores en US dólares presentados para cada uno de los años, se calcularon sobre la cotización promedio anual del mercado de intervención. (3) Se reprocessa en función de la Liquidación Definitiva de Ingresos y Egresos del Gobierno Central 2001, en conformidad al Acuerdo Ministerial 012 del 10 de enero de 2003. (4) Se reprocessa en función de la Liquidación Definitiva de Ingresos y Egresos del Gobierno Central 2002, en conformidad al Acuerdo Ministerial 332 del 31 de diciembre de 2003. (5) Se reprocessa en función de la Liquidación Definitiva de Ingresos y Egresos del Gobierno Central 2003, en conformidad al Acuerdo Ministerial 112 del 11 de mayo de 2004. (6) Se reprocessa en función de la Liquidación Definitiva de Ingresos y Egresos del Gobierno Central 2004, en conformidad al Acuerdo Ministerial 184 del 24 de agosto de 2005. (7) Se reprocessa en función de la Liquidación Definitiva de Ingresos y Egresos del Gobierno Central 2005, en conformidad al Acuerdo Ministerial 320 del 12 de septiembre de 2006. (8) Se reprocessa en función de la Liquidación Definitiva de Ingresos y Egresos del Gobierno Central 2006, en conformidad al Acuerdo Ministerial 207 del 29 de junio de 2007. (9) Se reprocessa en función de la Liquidación Definitiva de Ingresos y Egresos del Gobierno Central 2007, en conformidad al Acuerdo Ministerial 367 del 7 de noviembre de 2008. (10) A partir del 2011 los datos corresponden al Presupuesto General del Estado -PGE-, los mismos que no son comparables porque se incorporan los datos de las Entidades Autónomas. (p) Cifras provisionales.

FUENTE: Ministerio de Finanzas - Tesorería de la Nación.

2.5 ESTADO Y MOVIMIENTO DE LA DEUDA PÚBLICA INTERNA DEL GOBIERNO CENTRAL

Millones de dólares

Período	ESTADO DE LA DEUDA PÚBLICA INTERNA				MOVIMIENTO DE LA DEUDA PÚBLICA INTERNA		
	Total	Bonos del Estado (1)	Certificados de Tesorería	BCE, IESS, BdE (2)	Desembolsos	Amortización (3)	Intereses
	Saldos al final del período				Movimientos del período		
	a=b+c+d	b	c	d			
2006	3.277,64	2.824,55	292,66	160,43	2.668,11	3.076,84	220,23
2007	3.240,08	3.086,53	0,05	153,50	1.679,41	1.717,18	179,09
2008	3.645,42	3.559,42	0,16	85,84	1.690,69	1.285,36	144,04
2009	2.842,24	2.729,01	0,00	113,28	595,70	1.398,67	180,21
2010	4.664,99	3.698,16	0,00	966,87	2.258,96	436,21	224,20
Relación con el PIB							
2006	7,85	6,76	0,70	0,38	6,39	7,37	0,53
2007	7,08	6,74	0,00	0,34	3,67	3,75	0,39
2008	6,72	6,57	0,00	0,16	3,12	2,37	0,27
2009	5,46	5,25	0,00	0,22	1,15	2,69	0,35
2010	8,18	6,49	0,00	1,70	3,96	0,77	0,39
2010							
Enero - abril	2.836,98	2.728,64	0,00	108,38	16,66	21,92	64,28
Enero	2.826,49	2.714,72	0,00	111,82	0,35	16,1	1,78
Febrero	2.825,52	2.714,72	0,00	110,84	0,81	1,8	17,85
Marzo	2.838,25	2.728,64	0,00	109,65	14,88	2,1	0,98
Abril	2.836,98	2.728,64	0,00	108,38	0,62	1,9	43,67
Mayo	3.412,46	3.305,56	0,00	106,94	578,46	3,0	0,88
Junio	3.467,02	3.359,30	0,00	107,77	85,96	31,4	24,94
Julio	4.317,17	3.345,58	0,00	971,63	866,67	16,5	1,22
Agosto	4.835,44	3.865,34	0,00	970,14	520,67	2,4	18,09
Septiembre	4.833,22	3.865,68	0,00	967,58	0,46	2,7	1,55
Octubre	4.517,26	3.546,04	0,00	971,26	6,16	322,1	42,13
Noviembre	4.693,16	3.724,07	0,00	969,14	179,15	3,2	42,11
Diciembre	4.664,99	3.698,16	0,00	966,87	4,77	32,9	29,02
2011							
Enero - abril	4.483,26	3.621,85	-0,04	861,45	0,20	182,01	53,01
Enero	4.557,29	3.689,02	0,00	868,30	0,00	107,8	1,45
Febrero	4.555,22	3.689,02	0,00	866,23	0,19	2,3	17,80
Marzo	4.552,69	3.689,00	0,00	863,74	0,01	2,5	0,92
Abril	4.483,26	3.621,85	0,00	861,45	0,00	69,4	32,84

(1) Se incluye los saldos de Bonos del Estado, AGD, FILANBANCO y CFN. (2) Consolidación de deudas del Gobierno con el Banco Central del Ecuador, IESS y Banco del Estado. (3) Incluye en amortización las recompras de Bonos del Estado en FILANBANCO, AGD y CFN.

FUENTE: Ministerio de Finanzas.

COMERCIO EXTERIOR

EXPORTACIONES, IMPORTACIONES Y TÉRMINOS DE INTERCAMBIO
Millones de Dólares FOB

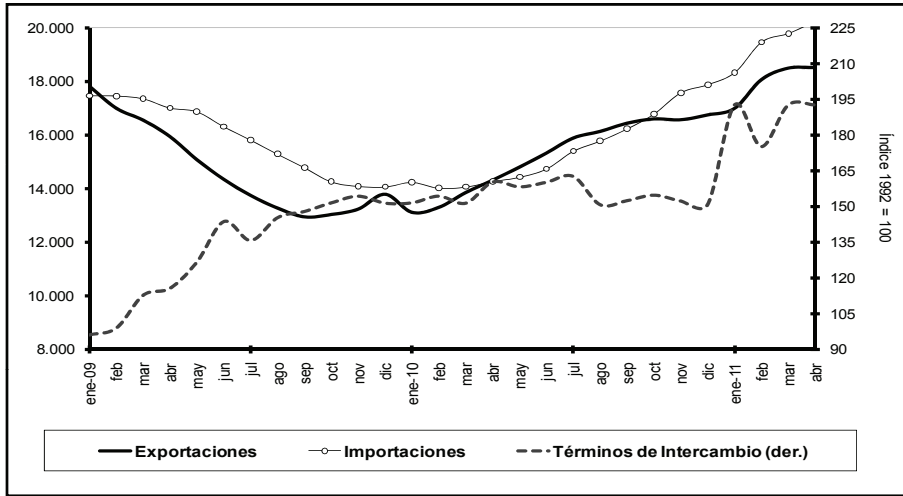

EXPORTACIONES POR GRUPO DE PRODUCTOS
Millones de Dólares FOB

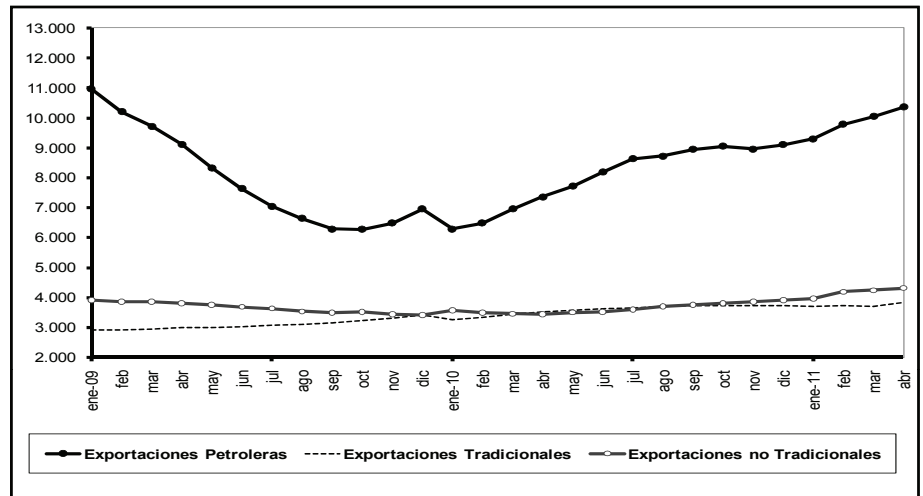

IMPORTACIONES POR USO O DESTINO ECONÓMICO
Millones de Dólares FOB

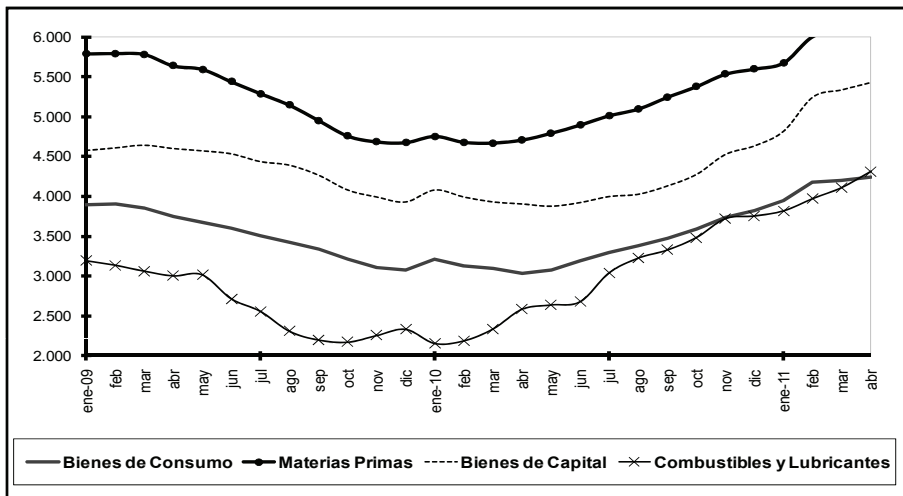

EXPORTACIONES POR ÁREA ECONÓMICA
ABRIL 2011
Porcentaje

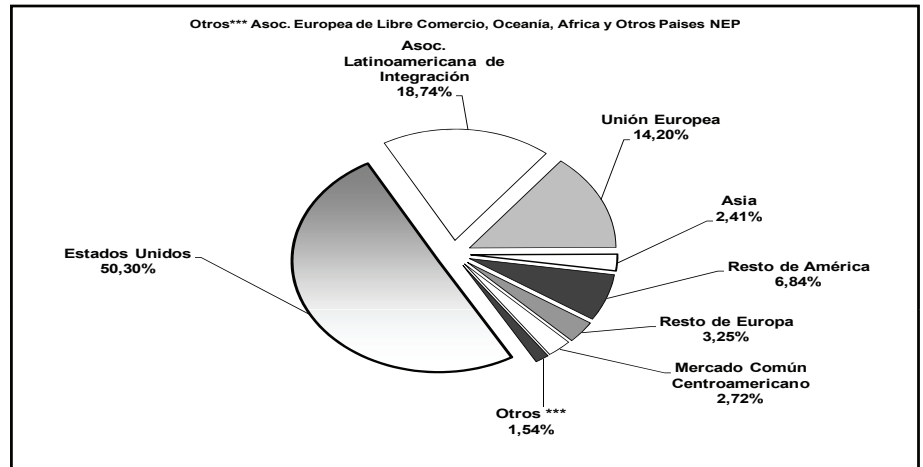

SECTOR EXTERNO

BALANZA COMERCIAL

Millones de Dólares

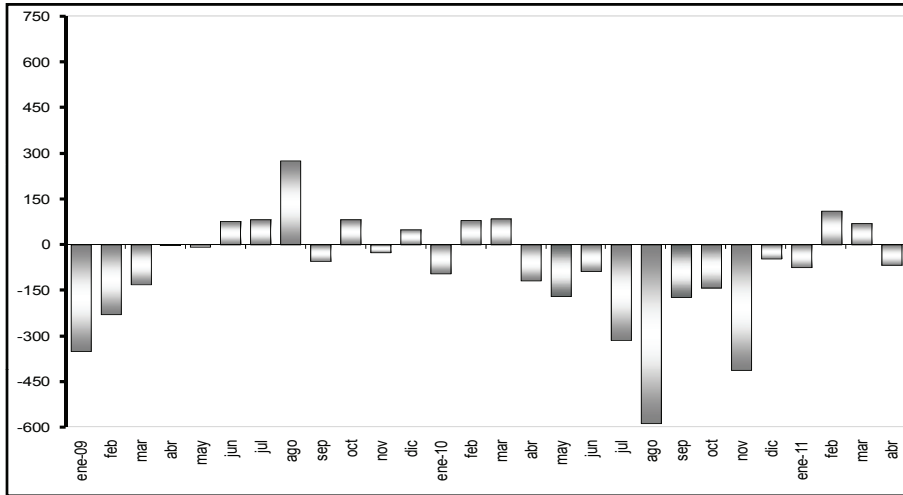

DEUDA EXTERNA

Millones de Dólares

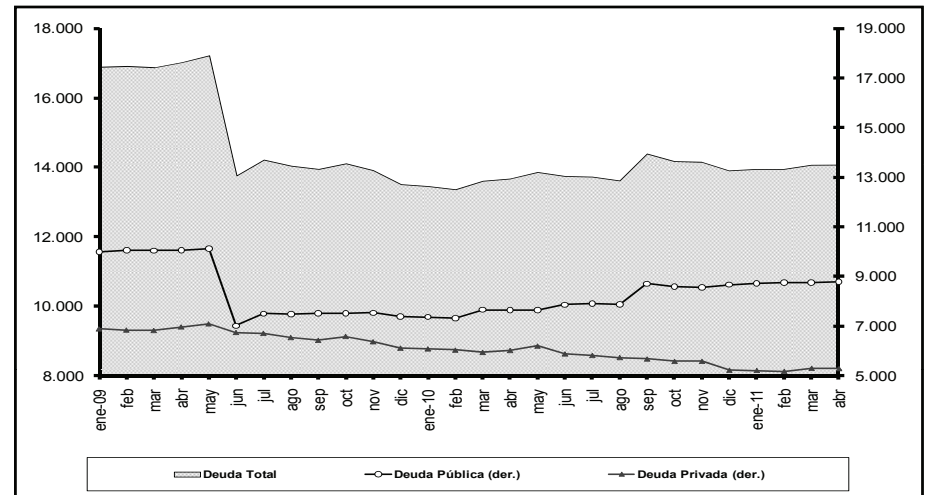

INDICE DEL TIPO DE CAMBIO EFECTIVO REAL

(Base 1994 = 100)

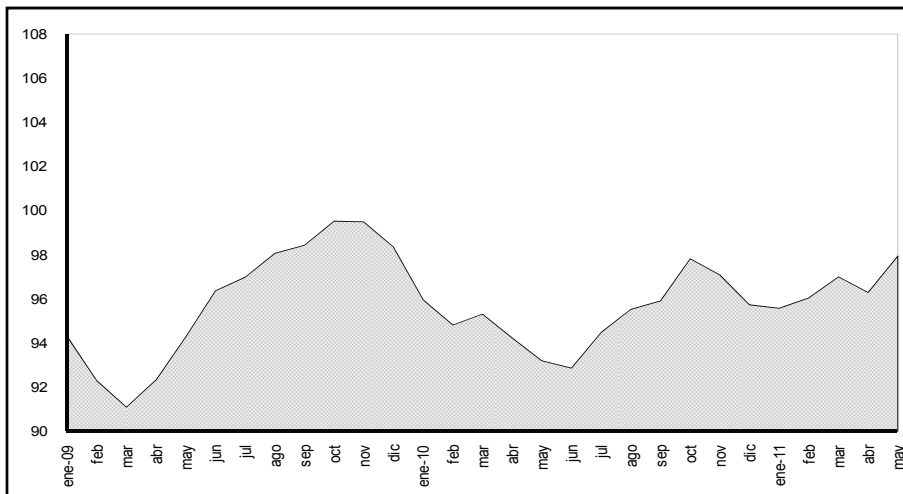

INDICE DEL TIPO DE CAMBIO REAL BILATERAL

(Base 1994 = 100)

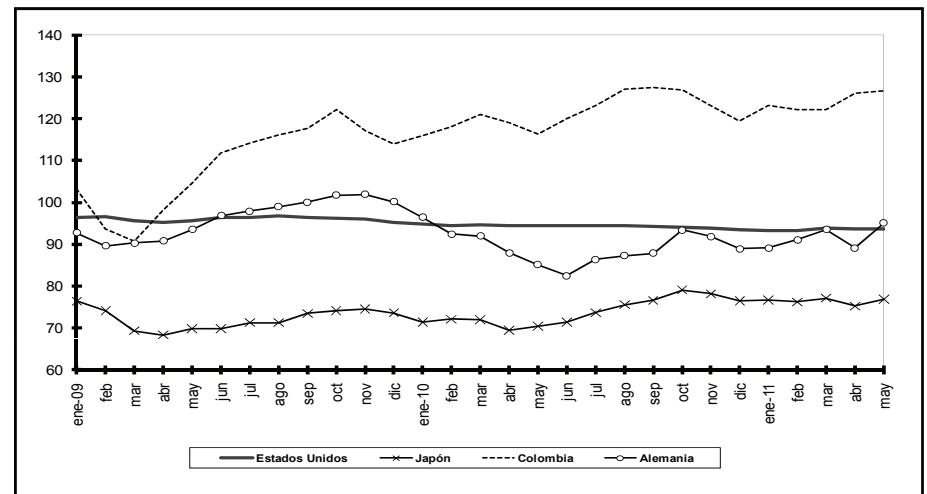

3.1.1 EXPORTACIONES POR PRODUCTO PRINCIPAL (1)

Miles de dólares FOB

Período	TOTAL EXPORTACIONES	TOTAL PRIMARIOS	PRIMARIOS										
			Petróleo crudo	Banano y plátano (2)	Café	Camarón	Cacao	Abacá	Madera	Atún (3)	Pescado	Flores naturales	Otros
2006	12.728.243	9.829.484	6.934.010	1.213.489	31.725	588.160	143.288	7.921	64.805	66.286	61.729	435.842	282.228
2007	14.321.316	10.637.660	7.428.356	1.302.549	25.799	612.887	197.283	9.192	92.994	73.007	95.989	469.424	330.180
2008	18.818.327	14.334.775	10.567.947	1.640.528	22.798	712.724	216.481	14.928	113.942	72.151	120.300	557.560	295.415
2009	13.863.058	10.525.452	6.284.131	1.995.654	46.744	664.419	342.633	12.888	99.473	88.917	144.685	546.701	299.207
2010	17.489.928	13.520.561	8.951.941	2.032.769	55.911	849.674	349.920	13.126	131.476	94.932	142.473	607.765	290.574
2009													
Enero - abril	3.686.467	2.667.928	1.314.248	663.008	5.707	209.695	92.459	4.808	28.336	29.971	52.982	185.906	80.808
Mayo	1.113.442	851.757	504.278	178.192	2.845	55.431	15.192	908	7.687	4.343	11.868	49.779	21.235
Junio	1.167.337	884.513	569.944	135.280	2.790	54.932	16.607	842	8.333	8.946	13.177	47.429	26.232
Julio	1.237.432	912.928	570.194	159.900	4.856	64.566	19.110	1.087	9.575	5.589	11.921	45.347	20.782
Agosto	1.359.234	1.060.718	722.502	152.288	7.768	56.419	27.429	1.087	8.197	8.248	12.679	38.985	25.116
Septiembre	1.212.691	921.212	570.008	164.637	8.155	46.872	32.898	526	8.721	5.412	11.016	45.975	26.993
Octubre	1.369.490	1.045.068	651.838	174.583	6.099	62.104	42.816	1.533	9.995	5.417	9.566	45.984	35.134
Noviembre	1.249.448	984.093	604.398	169.573	5.095	56.819	45.727	1.092	8.302	8.629	11.543	43.960	28.955
Diciembre	1.467.518	1.197.235	776.720	198.194	3.428	57.583	50.395	1.005	10.326	12.362	9.934	43.337	33.953
2010													
Enero - abril	5.712.185	4.587.172	2.973.240	780.992	6.702	222.628	148.094	4.096	36.283	40.518	51.514	235.700	87.406
Enero	1.334.449	1.092.357	692.358	197.844	1.916	46.918	48.249	1.300	6.867	11.108	10.879	57.333	17.584
Febrero	1.286.133	1.005.611	592.318	192.072	2.401	51.567	38.110	1.301	9.596	10.430	13.221	75.829	18.764
Marzo	1.514.773	1.235.839	826.288	204.966	1.116	60.975	36.099	924	9.612	11.097	13.837	48.965	21.961
Abril	1.576.830	1.253.365	862.276	186.109	1.270	63.169	25.636	570	10.207	7.882	13.576	53.573	29.097
Mayo	1.360.063	1.006.311	616.218	182.449	1.064	83.688	18.234	1.394	11.471	7.083	10.757	50.043	23.911
Junio	1.469.970	1.128.591	789.499	138.191	2.233	82.564	19.100	1.178	10.160	8.823	10.026	40.688	26.129
Julio	1.397.919	1.016.637	668.913	151.220	5.011	79.355	22.140	1.113	12.961	8.763	11.940	37.120	18.101
Agosto	1.328.431	996.051	653.822	152.565	10.896	67.384	16.967	1.208	11.937	7.786	11.255	41.236	20.995
Septiembre	1.392.258	1.074.279	737.054	141.504	10.626	69.530	16.142	772	11.611	5.233	9.839	46.922	25.045
Octubre	1.613.437	1.241.740	837.063	162.616	5.802	82.651	31.757	1.343	13.701	3.931	11.028	61.130	30.718
Noviembre	1.489.382	1.136.432	759.227	141.869	6.640	85.845	38.075	1.045	10.833	6.049	14.234	45.884	26.731
Diciembre	1.726.283	1.333.348	916.907	181.363	6.937	76.029	39.410	977	12.519	6.746	11.880	49.042	31.538
2011													
Enero - abril (6)	6.947.328	5.456.406	3.598.710	819.852	20.956	369.272	132.355	3.728	48.593	30.922	68.787	254.584	108.647
Enero	1.567.458	1.232.183	789.567	214.048	7.755	74.818	24.338	903	11.143	8.852	14.865	60.023	25.871
Febrero	1.628.076	1.296.336	833.004	196.960	7.467	83.046	26.767	1.193	10.848	7.658	14.136	89.149	26.107
Marzo	1.957.662	1.531.133	1.049.741	205.030	3.449	106.176	46.918	650	11.753	8.534	22.958	48.721	27.205
Abril	1.794.132	1.396.754	926.399	203.814	2.286	105.231	34.332	982	14.849	5.878	16.827	56.691	29.465

... / ...

3.1.1 EXPORTACIONES POR PRODUCTO PRINCIPAL (1) (Cont.)

Miles de dólares FOB

Período	TOTAL INDUS- TRIALIZA- DOS	INDUSTRIALIZADOS									
		Derivados de petróleo (4)	Café elaborado	Elaborados de cacao	Harina de pescado	Otros elabora- dos productos del mar	Químicos y fármacos	Manufacturas de metales (5)	Sombreros	Manufacturas de textiles	Otros
2006	2.898.759	610.500	67.698	27.799	39.943	575.068	129.081	592.720	4.861	73.593	777.495
2007	3.683.656	900.210	97.502	42.079	61.059	686.369	115.844	686.410	4.637	83.702	1.005.844
2008	4.483.552	1.152.642	107.339	73.778	65.952	926.586	122.083	749.400	5.291	135.105	1.145.377
2009	3.337.606	680.507	92.972	60.001	74.626	650.106	118.691	532.750	7.002	162.984	957.969
2010	3.969.367	721.287	105.034	74.993	97.161	622.507	190.229	707.644	10.204	191.046	1.249.262
2009											
Enero - abril	1.018.539	184.165	22.951	16.780	23.324	224.158	40.105	180.332	2.334	63.436	260.955
Mayo	261.685	53.525	7.136	4.305	5.426	59.407	8.605	37.269	499	7.231	78.281
Junio	282.824	63.043	7.579	4.463	5.903	53.786	10.638	30.095	574	14.254	92.489
Julio	324.504	70.696	9.494	4.054	7.932	53.741	9.557	53.942	501	16.401	98.186
Agosto	298.516	76.705	8.714	5.593	7.685	49.938	11.690	38.440	388	13.846	85.517
Septiembre	291.478	60.109	6.962	4.480	7.976	53.077	11.511	35.483	634	13.770	97.475
Octubre	324.423	66.401	11.709	7.474	6.206	66.503	9.177	59.560	811	15.728	80.854
Noviembre	265.355	54.662	8.687	5.774	4.717	43.823	9.318	42.093	702	9.138	86.441
Diciembre	270.282	51.200	9.738	7.080	5.456	45.674	8.090	55.535	557	9.180	77.772
2010											
Enero - abril	1.125.013	190.299	33.155	27.008	34.470	210.394	43.379	174.027	3.173	54.938	354.171
Enero	242.092	51.004	7.493	5.364	6.084	48.196	7.999	37.782	786	8.642	68.742
Febrero	280.522	52.355	8.163	6.818	8.402	62.165	12.413	41.273	702	12.389	75.841
Marzo	278.934	27.178	8.396	8.202	8.562	46.670	12.179	49.489	866	14.015	103.376
Abril	323.465	59.761	9.103	6.624	11.422	53.362	10.789	45.483	818	19.892	106.212
Mayo	353.752	37.805	11.212	6.239	7.890	51.919	30.584	44.469	1.139	24.025	138.470
Junio	341.379	66.577	7.006	4.196	10.496	52.973	13.274	51.851	777	21.683	112.545
Julio	381.282	72.244	9.636	5.705	9.802	47.172	21.826	75.859	554	17.769	120.716
Agosto	332.380	63.028	7.314	5.372	9.115	46.607	15.324	63.077	848	13.354	108.343
Septiembre	317.980	35.357	8.287	5.264	7.668	49.425	19.769	82.438	873	11.409	97.489
Octubre	371.696	76.308	9.990	7.298	5.534	57.319	15.000	63.383	923	16.717	119.224
Noviembre	352.950	93.094	8.940	5.761	6.119	39.219	15.479	79.434	817	12.795	91.292
Diciembre	392.935	86.574	9.495	8.150	6.068	67.478	15.594	73.106	1.100	18.357	107.012
2011											
Enero - abril (6)	1.490.922	336.294	37.787	31.745	61.045	251.345	53.082	189.247	5.231	63.992	461.154
Enero	335.275	71.928	7.878	6.801	14.763	57.236	13.661	40.387	1.277	16.011	105.333
Febrero	331.740	65.850	9.720	8.560	18.068	64.185	8.716	42.134	1.123	9.853	103.530
Marzo	426.529	115.280	8.516	8.022	19.939	55.628	18.912	46.670	1.349	18.999	133.214
Abril	397.378	83.237	11.673	8.363	8.275	74.296	11.792	60.055	1.481	19.130	119.077

(1) Las cifras hasta el año 2008 son definitivas, desde 2009 son provisionales; su reproceso se realiza conforme a la recepción de documentos fuente de las operaciones de comercio exterior. (2) Se basan en las cifras de la Empresa Manifiestos y Banco Central del Ecuador. (3) Incluye atún entero, filetes de atún y demás filetes. (4) Incluye exportaciones del sector privado de combustibles, lubricantes y otros derivados del petróleo. (5) Incluye exportaciones de vehículos. (6) Incluye estimaciones por subregistro de documentos.

FUENTE: Documento Aduanero Único de exportación (DAU).

3.1.2 EXPORTACIONES POR GRUPOS DE PRODUCTOS (1)

Miles de dólares FOB

Período	TOTAL EXPORTA- CIONES	PETROLERAS			NO PETROLERAS							
		Total	Petróleo crudo	Derivados (2)	Total	Tradicionales						No tradi- cionales
						Total	Banano y plátano (3)	Café y elaborados	Camarón	Cacao y elaborados	Atún y pescado (4)	
a=b+e	b=c+d	c	d	e=f+l	f=g+h+i+j+k	g	h	i	j	k	l	
2006	12.728.243	7.544.510	6.934.010	610.500	5.183.733	2.200.175	1.213.489	99.423	588.160	171.088	128.015	2.983.557
2007	14.321.315	8.328.566	7.428.356	900.210	5.992.750	2.447.094	1.302.549	123.300	612.887	239.361	168.996	3.545.656
2008	18.818.327	11.720.589	10.567.947	1.152.642	7.097.738	2.966.100	1.640.528	130.137	712.724	290.259	192.451	4.131.638
2009	13.863.058	6.964.638	6.284.131	680.507	6.898.419	3.436.025	1.995.654	139.716	664.419	402.634	233.602	3.462.395
2010	17.489.927	9.673.228	8.951.941	721.287	7.816.700	3.705.706	2.032.769	160.946	849.674	424.912	237.405	4.110.994
2009												
Enero - abril	3.686.467	1.498.413	1.314.248	184.165	2.188.054	1.093.553	663.008	28.658	209.695	109.238	82.954	1.094.501
Mayo	1.113.442	557.803	504.278	53.525	555.639	279.311	178.192	9.981	55.431	19.497	16.211	276.328
Junio	1.167.337	632.988	569.944	63.043	534.349	243.774	135.280	10.370	54.932	21.069	22.124	290.575
Julio	1.237.432	640.891	570.194	70.696	596.542	279.491	159.900	14.351	64.566	23.164	17.510	317.051
Agosto	1.359.234	799.207	722.502	76.705	560.027	279.138	152.288	16.482	56.419	33.022	20.926	280.889
Septiembre	1.212.691	630.117	570.008	60.109	582.573	280.432	164.637	15.118	46.872	37.378	16.428	302.142
Octubre	1.369.490	718.239	651.838	66.401	651.251	319.767	174.583	17.808	62.104	50.290	14.982	331.484
Noviembre	1.249.448	659.060	604.398	54.662	590.388	311.847	169.573	13.783	56.819	51.501	20.172	278.541
Diciembre	1.467.518	827.920	776.720	51.200	639.598	348.713	198.194	13.166	57.583	57.475	22.296	290.885
2010												
Enero - abril	5.712.185	3.163.539	2.973.240	190.299	2.548.646	1.310.610	780.992	39.857	222.628	175.102	92.031	1.238.036
Enero	1.334.449	743.362	692.358	51.004	591.087	329.771	197.844	9.409	46.918	53.613	21.987	261.316
Febrero	1.286.133	644.674	592.318	52.355	641.460	322.784	192.072	10.564	51.567	44.929	23.651	318.676
Marzo	1.514.773	853.466	826.288	27.178	661.307	344.688	204.966	9.512	60.975	44.300	24.935	316.619
Abril	1.576.830	922.037	862.276	59.761	654.793	313.367	186.109	10.372	63.169	32.259	21.458	341.425
Mayo	1.360.062	654.023	616.218	37.805	706.039	320.726	182.449	12.276	83.688	24.473	17.840	385.314
Junio	1.469.970	856.076	789.499	66.577	613.894	272.140	138.191	9.240	82.564	23.297	18.849	341.754
Julio	1.397.919	741.157	668.913	72.244	656.763	293.771	151.220	14.647	79.355	27.846	20.704	362.992
Agosto	1.328.431	716.849	653.822	63.028	611.582	279.538	152.565	18.210	67.384	22.339	19.041	332.044
Septiembre	1.392.258	772.411	737.054	35.357	619.848	266.425	141.504	18.913	69.530	21.406	15.073	353.422
Octubre	1.613.437	913.371	837.063	76.308	700.065	315.073	162.616	15.792	82.651	39.055	14.959	384.992
Noviembre	1.489.382	852.320	759.227	93.094	637.061	307.414	141.869	15.580	85.845	43.836	20.284	329.648
Diciembre	1.726.283	1.003.481	916.907	86.574	722.802	340.009	181.363	16.432	76.029	47.560	18.626	382.792
2011												
Enero - abril (5)	6.947.328	3.935.004	3.598.710	336.294	3.012.324	1.511.676	819.852	58.743	369.272	164.100	99.709	1.500.647
Enero	1.567.458	861.495	789.567	71.928	705.963	359.355	214.048	15.633	74.818	31.139	23.717	346.608
Febrero	1.628.076	898.853	833.004	65.850	729.222	354.315	196.960	17.188	83.046	35.327	21.794	374.907
Marzo	1.957.662	1.165.020	1.049.741	115.280	792.641	409.602	205.030	11.964	106.176	54.939	31.492	383.039
Abril	1.794.132	1.009.636	926.399	83.237	784.497	388.404	203.814	13.958	105.231	42.695	22.706	396.093

(1) Las cifras hasta el año 2008 son definitivas, desde 2009 son provisionales; su reproceso se realiza conforme a la recepción de documentos fuente de las operaciones de comercio exterior. (2) Incluye exportaciones del sector privado de combustibles, lubricantes y otros derivados del petróleo. (3) Se basan en las cifras de la Empresa Manifiestos y Banco Central del Ecuador. (4) Incluye atún entero, filetes de atún y demás filetes. (5) Incluye estimaciones por subregistro de documentos.

FUENTE: Documento Aduanero Único de exportación (DAU).

3.1.2a EXPORTACIONES POR GRUPOS DE PRODUCTOS (1)

Tasas de variación anual

Período	TOTAL EXPORTA- CIONES	PETROLERAS			NO PETROLERAS							
		Total	Petróleo Crudo	Derivados (2)	Total	Tradicionales					No tradi- cionales	
						Total	Banano y plátano (3)	Café y ela- borados	Camarón	Cacao y elaborados		Atún y pes- cado (4)
2006	26,02	28,53	28,48	29,07	22,54	14,28	11,90	7,78	28,55	-2,86	11,34	29,44
2007	12,52	10,39	7,13	47,45	15,61	11,22	7,34	24,02	4,20	39,91	32,01	18,84
2008	31,40	40,73	42,26	28,04	18,44	21,21	25,95	5,54	16,29	21,26	13,88	16,53
2009	-26,33	-40,58	-40,54	-40,96	-2,81	15,84	21,65	7,36	-6,78	15,84	21,38	-16,20
2010	26,16	38,89	42,45	5,99	13,31	7,85	1,86	15,20	27,88	5,53	1,63	18,73
2009												
Enero - abril	-42,50	-65,86	-67,23	-51,11	-1,20	8,16	12,80	-13,91	-0,19	6,09	7,51	-8,84
Mayo	-44,31	-58,71	-59,25	-52,80	-14,33	-3,22	18,89	-8,41	-32,20	-32,30	-6,18	-23,23
Junio	-39,61	-51,99	-53,20	-37,22	-13,05	3,17	3,38	17,30	-14,27	3,08	83,05	-23,18
Julio	-33,41	-48,17	-48,65	-43,96	-4,05	19,77	28,38	33,27	-2,23	40,06	13,19	-18,36
Agosto	-26,01	-33,60	-31,29	-49,58	-11,59	11,93	12,93	31,89	-15,96	75,95	29,66	-26,86
Septiembre	-21,92	-35,57	-32,45	-55,22	1,30	23,54	39,79	4,23	-20,33	64,62	24,58	-13,21
Octubre	4,49	-1,93	-1,80	-3,18	12,63	28,60	36,32	15,78	-0,14	76,88	2,84	0,58
Noviembre	17,64	43,89	50,56	-3,40	-2,26	25,87	19,38	25,67	4,26	84,30	63,89	-21,82
Diciembre	59,80	136,41	150,92	25,93	12,58	43,89	38,18	8,91	25,26	134,37	36,47	-10,71
2010												
Enero - abril	54,98	121,52	137,52	6,03	14,33	22,39	20,51	36,30	4,93	72,67	8,83	6,53
Enero	52,74	120,18	139,78	4,37	10,26	30,42	27,11	87,57	8,34	99,25	0,04	-7,74
Febrero	60,61	120,04	134,93	28,15	26,32	24,87	26,67	29,20	2,39	64,73	12,35	27,82
Marzo	52,42	123,84	137,52	-18,61	7,96	13,58	9,98	12,70	4,58	55,20	14,30	2,44
Abril	54,87	89,51	102,66	-2,11	23,17	12,42	9,88	47,63	9,44	21,68	18,49	35,02
Mayo	22,15	17,25	22,20	-29,37	27,07	14,83	2,39	22,99	50,98	25,52	10,05	39,44
Junio	25,93	35,24	38,52	5,61	14,89	11,64	2,15	-10,90	50,30	10,57	-14,80	17,61
Julio	12,97	15,64	17,31	2,19	10,10	5,11	-5,43	2,07	22,90	20,21	18,24	14,49
Agosto	-2,27	-10,30	-9,51	-17,83	9,21	0,14	0,18	10,48	19,43	-32,35	-9,01	18,21
Septiembre	14,81	22,58	29,31	-41,18	6,40	-4,99	-14,05	25,11	48,34	-42,73	-8,25	16,97
Octubre	17,81	27,17	28,42	14,92	7,50	-1,47	-6,85	-11,32	33,09	-22,34	-0,16	16,14
Noviembre	19,20	29,32	25,62	70,31	7,91	-1,42	-16,34	13,04	51,09	-14,88	0,55	18,35
Diciembre	17,63	21,21	18,05	69,09	13,01	-2,50	-8,49	24,81	32,03	-17,25	-16,46	31,60
2011												
Enero - abril (5)	24,11	30,51	26,59	93,86	16,53	12,06	3,36	51,89	64,64	-16,52	7,80	21,50
Enero	17,34	15,89	14,04	41,02	19,16	8,97	8,19	66,16	59,46	-41,92	7,87	32,02
Febrero	26,23	39,43	40,63	25,77	12,96	9,52	2,54	62,70	60,86	-22,76	-8,21	16,45
Marzo	28,27	36,50	27,04	324,17	17,64	17,39	-0,54	25,78	71,81	20,54	22,92	17,91
Abril												

(1) Las cifras hasta el año 2008 son definitivas, desde 2009 son provisionales; su reproceso se realiza conforme a la recepción de documentos fuente de las operaciones de comercio exterior. (2) Incluye exportaciones del sector privado de combustibles, lubricantes y otros derivados del petróleo. (3) Se basan en las cifras de la Empresa Manifiestos y Banco Central del Ecuador. (4) Incluye atún entero, filetes de atún y demás filetes. (5) Incluye estimaciones por subregistro de documentos.

FUENTE: Documento Aduanero Único de exportación (DAU).

3.1.3 EXPORTACIONES NO TRADICIONALES (1)

Miles de dólares FOB

Período	TOTAL NO TRADICIONALES	PRIMARIOS NO TRADICIONALES							
		Total Primarios	Flores naturales	Abacá	Madera	Productos mineros	Fruta	Tabaco en rama	Otros primarios
2006	2.983.557	790.796	435.842	7.921	64.805	36.166	65.889	26.104	154.070
2007	3.545.656	901.790	469.424	9.192	92.994	69.942	66.250	30.642	163.346
2008	4.131.637	981.844	557.560	14.928	113.942	98.089	57.800	29.803	109.723
2009	3.462.395	958.268	546.701	12.888	99.473	62.714	73.612	38.429	124.452
2010	4.110.994	1.042.941	607.765	13.126	131.476	89.139	66.070	37.142	98.222
2009									
Enero - abril	1.094.501	299.858	185.906	4.808	28.336	15.165	18.013	15.809	31.820
Mayo	276.328	79.609	49.779	908	7.687	5.066	3.822	4.621	7.726
Junio	290.575	82.836	47.429	842	8.333	10.096	2.973	3.065	10.099
Julio	317.051	76.791	45.347	1.087	9.575	5.104	4.033	2.655	8.990
Agosto	280.889	73.385	38.985	1.087	8.197	5.209	5.182	2.268	12.457
Septiembre	302.142	82.215	45.975	526	8.721	5.319	5.070	2.171	14.432
Octubre	331.484	92.646	45.984	1.533	9.995	6.153	9.712	2.604	16.664
Noviembre	278.541	82.309	43.960	1.092	8.302	5.472	13.679	2.155	7.649
Diciembre	290.885	88.620	43.337	1.005	10.326	5.129	11.129	3.080	14.615
2010									
Enero - abril	1.238.036	363.484	235.700	4.096	36.283	21.375	18.184	14.829	33.018
Enero	261.316	83.085	57.333	1.300	6.867	4.871	4.692	1.290	6.731
Febrero	318.676	105.491	75.829	1.301	9.596	3.097	4.340	3.803	7.524
Marzo	316.619	81.462	48.965	924	9.612	6.358	5.149	2.647	7.807
Abril	341.425	93.447	53.573	570	10.207	7.049	4.003	7.090	10.955
Mayo	385.314	86.818	50.043	1.394	11.471	7.616	3.463	6.876	5.955
Junio	341.754	78.155	40.688	1.178	10.160	7.085	2.988	2.111	13.944
Julio	362.992	69.295	37.120	1.113	12.961	7.085	3.597	1.366	6.054
Agosto	332.044	75.377	41.236	1.208	11.937	10.347	3.683	1.265	5.700
Septiembre	353.422	84.351	46.922	772	11.611	11.625	3.820	2.248	7.352
Octubre	384.992	106.892	61.130	1.343	13.701	9.263	8.147	1.900	11.408
Noviembre	329.648	84.493	45.884	1.045	10.833	3.955	11.898	2.502	8.376
Diciembre	382.792	94.077	49.042	977	12.519	10.788	10.290	4.045	6.415
2011									
Enero - abril (3)	1.500.647	415.551	254.584	3.728	48.593	47.739	18.842	13.540	28.525
Enero	346.608	97.940	60.023	903	11.143	10.751	6.363	2.505	6.252
Febrero	374.907	127.297	89.149	1.193	10.848	11.723	4.316	3.765	6.302
Marzo	383.039	88.328	48.721	650	11.753	12.684	3.719	2.121	8.681
Abril	396.093	101.987	56.691	982	14.849	12.582	4.444	5.149	7.291

... / ...

3.1.3 EXPORTACIONES NO TRADICIONALES (1) (Cont.)

Miles de dólares FOB

Período		INDUSTRIALIZADOS NO TRADICIONALES															
		Total industrializados	Jugos y conservas de frutas	Harina de pescado	Enlatados de pescado	Otros elaborados del mar	Químicos y fármacos	Vehículos (2)	Otras Manufacturas de metales	Prendas de vestir de fibras textiles	Otras Manufacturas de textiles	Manuf. de cuero, plástico y caucho	Maderas terciadas y prensadas	Extractos y aceites vegetales	Elaborados de banano	Manufactura de papel y cartón	Otros industrializados
2006		2.192.761	132.383	39.943	567.566	7.501	129.081	343.288	249.433	22.207	51.385	116.352	47.602	79.122	34.409	39.283	333.205
2007		2.643.866	150.126	61.059	670.558	15.811	115.844	382.795	303.615	30.796	52.906	154.308	56.165	158.403	41.740	46.299	403.439
2008		3.149.793	166.732	65.952	906.633	19.953	122.083	411.392	338.008	29.167	105.938	158.596	50.787	254.163	32.109	49.456	438.824
2009		2.504.126	180.575	74.626	632.774	17.331	118.691	256.344	276.406	21.508	141.476	128.331	43.180	210.728	36.364	34.790	331.002
2010		3.068.053	197.231	97.161	603.739	18.769	190.229	374.891	332.753	22.019	169.027	159.116	48.565	196.893	38.048	47.076	572.536
2009	Enero - abril	794.643	50.552	23.324	219.412	4.746	40.105	99.380	80.952	6.703	56.733	42.846	12.833	45.855	11.550	9.435	90.218
	Mayo	196.719	14.288	5.426	57.638	1.769	8.605	11.386	25.882	1.517	5.714	13.463	3.390	17.567	3.360	3.290	23.423
	Junio	207.739	13.911	5.903	52.480	1.306	10.638	16.050	14.045	1.598	12.656	12.390	3.057	26.841	2.947	2.343	31.575
	Julio	240.260	18.284	7.932	51.999	1.742	9.557	31.289	22.653	1.847	14.553	12.504	4.007	25.193	3.485	3.527	31.688
	Agosto	207.504	17.751	7.685	48.591	1.347	11.690	14.513	23.927	2.144	11.701	9.742	3.526	23.681	2.900	1.898	26.407
	Septiembre	219.927	20.489	7.976	51.629	1.448	11.511	10.178	25.305	1.328	12.443	11.011	4.322	24.829	3.064	2.397	31.998
	Octubre	238.839	17.311	6.206	65.211	1.291	9.177	25.572	33.987	2.109	13.620	9.535	4.081	9.446	3.176	2.897	35.218
	Noviembre	196.232	15.183	4.717	41.932	1.891	9.318	21.131	20.962	1.993	7.146	8.035	3.810	22.891	2.680	3.867	30.677
	Diciembre	202.264	12.806	5.456	43.882	1.791	8.090	26.844	28.691	2.269	6.911	8.807	4.154	14.425	3.203	5.134	29.800
2010	Enero - abril	874.552	58.031	34.470	201.670	8.724	43.379	78.252	95.775	5.256	49.682	46.654	16.035	54.303	12.584	15.218	154.518
	Enero	178.231	13.620	6.084	47.063	1.133	7.999	18.128	19.654	844	7.798	8.900	3.456	9.768	3.141	3.595	27.050
	Febrero	213.185	12.469	8.402	59.351	2.814	12.413	18.826	22.446	1.267	11.121	10.796	3.857	16.497	3.007	3.190	26.727
	Marzo	235.158	17.207	8.562	44.053	2.617	12.179	24.018	25.471	1.694	12.322	14.190	4.342	13.424	3.342	3.489	48.248
	Abril	247.978	14.735	11.422	51.203	2.160	10.789	17.279	28.204	1.452	18.440	12.769	4.380	14.615	3.093	4.944	52.493
	Mayo	298.496	18.244	7.890	50.332	1.587	30.584	16.723	27.746	1.702	22.323	14.439	3.720	27.854	3.784	4.023	67.545
	Junio	263.599	13.984	10.496	51.354	1.620	13.274	17.631	34.220	1.726	19.958	12.403	3.817	16.389	3.383	2.452	60.893
	Julio	293.698	19.378	9.802	44.799	2.372	21.826	46.537	29.322	2.918	14.851	16.324	4.740	23.235	4.018	2.932	50.643
	Agosto	256.667	18.787	9.115	45.774	834	15.324	36.618	26.458	2.103	11.251	11.998	3.948	16.466	2.997	4.432	50.562
	Septiembre	269.071	19.983	7.668	48.138	1.287	19.769	51.506	30.931	2.448	8.961	11.612	4.190	10.629	2.821	3.325	45.802
	Octubre	278.100	18.629	5.534	56.748	571	15.000	33.748	29.635	2.249	14.468	16.182	4.508	12.551	3.428	4.162	60.688
	Noviembre	245.155	14.391	6.119	38.449	770	15.479	49.064	30.370	1.649	11.146	12.396	3.438	16.991	2.485	5.562	36.846
	Diciembre	288.715	15.804	6.068	66.475	1.004	15.594	44.812	28.294	1.969	16.388	17.107	4.169	18.475	2.547	4.970	45.039
2011	Enero - abril (3)	1.085.096	75.542	61.045	244.531	6.814	53.082	99.719	89.528	7.154	56.838	64.629	13.481	132.264	340	18.485	161.645
	Enero	248.668	16.837	14.763	55.776	1.460	13.661	23.225	17.162	1.526	14.484	11.676	2.163	33.320	41	4.180	38.392
	Febrero	247.610	16.850	18.068	62.073	2.112	8.716	19.988	22.146	1.506	8.347	16.080	3.235	24.413	88	4.708	39.280
	Marzo	294.711	18.156	19.939	53.789	1.839	18.912	20.629	26.041	1.944	17.055	18.973	4.061	45.005	110	4.871	43.388
	Abril	294.106	23.698	8.275	72.893	1.403	11.792	35.878	24.178	2.177	16.953	17.899	4.022	29.526	101	4.726	40.585

(1) Las cifras hasta el año 2008 son definitivas, desde 2009 son provisionales; su reproceso se realiza conforme a la recepción de documentos fuente de las operaciones de comercio exterior. (2) Incluye exportaciones de vehículos. (3) Incluye estimaciones por subregistro de documentos.

FUENTE: Documento Aduanero Único de exportación (DAU).

3.1.4 EXPORTACIONES FOB E IMPORTACIONES CIF ANUALES POR CONTINENTE, ÁREA ECONÓMICA Y PAÍS (1)

Millones de dólares

	EXPORTACIONES FOB								IMPORTACIONES CIF (2)							
	2003	2004	2005	2006	2007	2008	2009	2010	2003	2004	2005	2006	2007	2008	2009	2010
TOTAL GENERAL	6.222,7	7.752,9	10.100,0	12.728,2	14.321,2	18.510,7	13.799,0	17.489,9	6.702,7	8.226,3	10.286,8	12.113,6	13.893,4	18.685,4	15.093,1	19.960,91
AMÉRICA	4.403,3	6.015,8	8.247,9	10.363,8	11.518,5	15.067,8	10.504,6	13.282,0	4.743,2	5.898,8	6.853,7	8.136,5	9.305,4	12.188,5	10.110,4	13.491,82
ESTADOS UNIDOS (3)	2.530,9	3.298,2	5.050,1	6.825,2	6.169,4	8.379,6	4.607,7	6.077,5	1.433,6	1.690,9	2.031,9	2.738,8	2.868,6	3.554,7	3.863,5	5.189,58
MERCADO COMUN CENTROAMERICANO	226,0	146,7	325,9	342,0	531,0	743,6	513,1	452,5	39,1	36,5	100,7	58,9	37,0	53,4	40,8	102,24
ASOC. LATINOAMERICANA DE INTEGRACIÓN	1.265,7	1.354,4	2.041,3	2.776,9	3.731,7	4.945,6	3.295,5	4.261,7	2.699,1	3.546,8	4.047,0	4.549,0	5.479,8	7.683,5	5.525,8	6.469,54
Argentina	35,4	34,6	42,9	44,2	76,4	91,4	99,6	114,3	175,1	247,4	345,9	415,7	439,9	601,2	495,3	584,88
Brasil	20,6	74,8	91,2	26,5	41,0	45,2	40,0	51,4	367,3	479,3	685,2	884,0	743,3	894,3	673,5	853,80
Chile	75,7	125,8	305,2	554,4	664,5	1.503,4	899,5	846,6	356,0	412,9	409,9	490,5	510,2	582,6	498,8	564,25
México	49,6	42,3	61,7	58,4	83,9	87,5	70,7	87,4	183,1	236,1	303,0	357,7	405,0	656,1	562,4	727,60
Otros países	1,6	2,4	4,0	10,7	16,2	20,6	18,4	45,7	50,0	77,5	70,2	71,4	94,9	51,4	54,1	98,72
COMUNIDAD ANDINA	1.082,9	1.074,5	1.536,3	2.082,8	2.849,7	3.197,6	2.167,4	3.116,3	1.567,6	2.093,6	2.232,8	2.329,7	3.286,5	4.897,9	3.239,0	3.640,18
Bolivia	5,6	7,5	9,4	9,3	13,4	21,6	10,7	13,7	9,9	1,9	2,6	5,6	9,6	18,4	12,2	19,54
Colombia	375,6	334,8	511,0	715,3	739,6	775,3	677,1	793,1	1.001,8	1.315,6	1.397,0	1.546,5	1.522,2	1.791,4	1.537,9	2.022,31
Perú	642,5	605,8	876,1	1.039,4	1.505,1	1.702,4	938,5	1.335,6	177,3	245,0	382,5	347,3	438,6	562,4	668,9	1.035,55
Venezuela	59,3	126,4	139,8	318,9	591,6	698,4	541,2	974,0	378,6	531,1	450,7	430,3	1.316,2	2.525,7	1.020,1	562,78
RESTO AMÉRICA	380,7	1.216,5	830,5	419,7	1.086,4	999,0	2.088,3	2.490,3	571,4	624,6	673,7	789,8	920,0	897,1	680,4	1.730,45
EUROPA	1.370,7	1.331,9	1.631,3	1.879,2	2.317,7	2.725,2	2.819,0	3.030,2	940,2	1.064,5	1.277,3	1.485,5	1.440,1	1.874,0	1.724,2	2.010,52
UNIÓN EUROPEA	1.076,6	1.034,4	1.269,7	1.487,5	1.812,4	2.080,0	2.061,5	2.265,3	824,4	843,9	1.068,9	1.210,4	1.240,3	1.576,6	1.545,3	1.828,60
Bélgica y Luxemburgo	75,3	75,7	78,1	103,1	170,1	196,2	189,6	244,4	100,2	89,0	104,8	105,1	99,0	205,5	194,2	297,11
Francia	57,8	61,6	91,5	109,0	138,2	154,7	143,4	204,3	50,4	49,6	63,6	70,1	77,1	89,8	98,6	89,52
Holanda	120,6	130,3	204,4	203,7	261,7	250,4	301,2	331,6	85,0	159,0	178,3	237,9	172,9	141,4	156,3	133,94
Italia	380,8	356,0	386,2	426,7	458,4	510,3	577,2	582,4	111,6	96,9	115,9	170,7	161,7	201,7	217,8	274,63
Reino Unido	62,5	76,1	73,5	68,8	98,6	153,2	98,4	84,4	47,9	53,6	69,8	67,1	69,4	73,1	111,2	76,94
Alemania	215,7	198,2	201,4	223,2	247,6	300,0	325,8	320,3	178,1	206,6	232,2	237,3	288,4	375,7	384,1	475,63
España	154,2	114,7	217,7	296,5	357,4	418,4	315,7	354,2	139,2	123,4	139,9	146,9	178,8	222,3	167,8	268,83
Otros países	9,8	21,7	17,0	56,5	80,3	96,8	110,2	107,9	112,1	65,8	164,3	175,3	193,1	267,0	215,3	211,97
ASOC. EUROPEA DE LIBRE COMERCIO	6,5	9,0	22,6	28,6	32,4	39,4	51,7	68,3	29,6	64,9	60,1	63,3	72,5	88,1	89,7	105,80
RESTO DE EUROPA	287,5	288,5	338,9	363,1	473,0	605,7	705,9	696,6	86,2	155,7	148,2	211,7	127,3	209,3	89,1	76,10
ASIA	389,0	375,9	194,7	445,8	430,8	625,6	339,1	1.094,6	991,6	1.230,0	2.037,3	2.349,9	2.906,5	4.297,9	2.947,6	4.209,10
Taiwán	3,8	4,4	5,4	5,7	15,5	19,5	17,9	15,2	73,7	67,0	150,8	108,4	113,5	170,7	122,9	168,24
Japón	89,3	78,9	73,1	122,5	106,3	102,1	109,2	402,0	275,4	302,4	359,9	457,0	542,7	768,6	560,1	692,67
Rep. Popular China	13,7	49,6	7,4	194,7	39,1	384,7	123,5	337,7	302,6	456,2	643,1	828,2	1.159,9	1.636,4	1.100,3	1.606,51
Corea del Sur	241,9	146,9	3,6	6,1	60,9	19,6	6,3	9,2	204,5	186,9	523,9	478,0	431,1	648,7	499,2	896,93
Otros países	40,2	96,1	105,3	116,8	209,0	99,7	82,2	330,4	135,4	217,4	359,6	478,4	659,2	1.073,6	665,0	844,71
ÁFRICA	27,9	11,7	7,9	6,0	21,2	17,6	16,1	50,1	7,6	4,2	110,4	132,9	210,9	159,2	134,9	91,63
OCEANÍA	13,5	16,2	15,5	30,8	20,4	17,2	21,7	30,2	15,2	19,4	7,4	7,3	12,8	27,2	18,0	31,50
OTROS PAÍSES NEP	18,3	1,3	2,7	2,7	12,6	57,3	98,4	2,9	4,9	9,4	0,7	1,5	17,6	138,6	157,9	126,34

(1) Las cifras hasta el año 2008 son definitivas, desde 2009 son provisionales; su reproceso se realiza conforme a la recepción de documentos fuente de las operaciones de comercio exterior. (2) Incluye el cambio de metodología para el registro de las importaciones de derivados de petróleo, que consiste en reemplazar al Servicio Nacional de Aduanas del Ecuador -SENAE_ por la empresa Pública de Hidrocarburos del Ecuador -EP Petroecuador- como fuente principal de información de las importaciones de derivados. (3) Incluye Puerto Rico.

FUENTE: Documento Aduanero Único de importación (DAU).

3.1.5 EXPORTACIONES MENSUALES POR CONTINENTE, ÁREA ECONÓMICA Y PAÍS (1)

Millones de dólares FOB

	2009	2010	2010										2011 (2)				
	Ene-Dic	Ene-Dic	Ene-Abr.	May.	Jun.	Jul.	Agó.	Sep.	Oct.	Nov.	Dic.	Ene-Abr.	Ene.	Feb.	Mar.	Abr.	
TOTAL GENERAL	13.863,1	17.489,9	5.712,2	1.360,1	1.470,0	1.397,9	1.328,4	1.392,3	1.613,4	1.489,4	1.726,3	6.947,3	1.567,5	1.628,1	1.957,7	1.794,1	
AMÉRICA	10.641,5	13.282,0	4.153,0	1.026,8	1.108,6	1.022,6	1.066,0	1.091,5	1.220,8	1.223,8	1.368,8	5.390,6	1.220,2	1.220,9	1.529,1	1.420,5	
ESTADOS UNIDOS (3)	4.625,9	6.077,5	1.745,3	570,1	564,5	515,1	601,4	498,0	521,1	479,0	582,9	2.833,9	495,7	632,9	796,2	909,1	
MERCADO COMUN CENTROAMERICANO	513,4	452,5	126,9	42,0	67,1	42,3	15,3	21,0	57,1	46,7	34,0	184,9	5,1	87,4	43,3	49,1	
ASOC. LATINOAMERICANA DE INTEGRACIÓN	3.322,4	4.261,7	1.298,4	318,8	285,5	367,6	351,8	404,8	431,6	272,2	530,9	1.585,0	393,4	375,5	477,5	338,6	
Argentina	99,7	114,3	38,0	9,0	7,0	10,5	10,5	9,8	11,6	5,2	12,7	43,4	10,5	12,8	11,1	9,0	
Brasil	40,0	51,4	16,9	4,9	3,8	3,0	3,4	4,1	4,0	4,7	6,5	24,1	7,3	5,5	6,4	4,9	
Chile	900,0	846,6	197,9	17,5	37,8	47,4	117,9	113,6	104,7	53,8	156,0	204,9	18,2	53,5	114,0	19,1	
México	70,7	87,4	32,6	6,7	5,9	6,0	4,7	4,6	9,2	11,3	6,5	31,4	4,7	3,8	16,0	7,0	
Otros países	19,7	45,7	31,7	2,2	1,8	1,8	1,3	1,6	1,6	1,8	2,1	6,1	0,9	1,5	1,6	2,0	
COMUNIDAD ANDINA	2.192,4	3.116,3	981,4	278,5	229,1	299,1	214,0	271,2	300,4	195,4	347,0	1.275,2	351,8	298,4	328,3	296,7	
Bolivia	10,7	13,7	3,9	1,0	1,3	1,0	0,5	1,4	1,2	1,2	2,1	6,4	1,2	1,9	1,8	1,5	
Colombia	678,3	793,1	247,8	53,7	59,9	63,9	80,0	82,5	67,9	69,7	67,6	293,6	77,8	70,0	75,4	70,3	
Perú	939,4	1.335,6	434,3	103,6	70,8	126,2	82,4	124,8	154,3	49,4	189,8	553,9	166,6	133,7	183,5	70,0	
Venezuela	563,9	974,0	295,4	120,3	97,1	108,1	51,0	62,5	77,0	75,1	87,5	421,3	106,1	92,8	67,6	154,8	
RESTO DE AMÉRICA	2.181,2	2.490,3	982,4	95,9	191,5	97,6	97,4	167,7	211,0	425,7	221,0	786,7	325,9	125,1	212,1	123,6	
EUROPA	2.838,2	3.030,2	1.122,3	268,8	206,2	219,9	217,9	232,6	270,9	232,2	259,5	1.254,9	297,0	327,7	307,9	322,4	
UNIÓN EUROPEA	2.081,7	2.265,3	845,9	201,2	158,7	172,3	163,4	172,5	198,5	163,7	189,2	916,2	208,3	225,7	225,6	256,7	
Bélgica y Luxemburgo	190,1	244,4	83,0	22,5	21,5	21,2	16,6	18,1	19,3	17,6	24,6	107,0	26,0	29,5	23,6	27,9	
Francia	143,9	204,3	61,9	21,3	16,0	17,8	11,8	16,1	22,3	17,8	19,4	68,2	13,9	14,8	19,8	19,7	
Holanda	303,9	331,6	139,0	29,6	23,5	22,1	21,9	24,0	25,8	23,0	22,6	127,1	34,1	31,7	26,8	34,5	
Italia	578,8	582,4	241,2	53,6	41,2	38,0	37,4	42,2	43,7	33,5	51,6	223,7	48,4	51,2	58,9	65,3	
Reino Unido	98,5	84,4	33,8	7,3	6,2	7,4	6,1	6,0	5,7	4,9	7,1	40,7	10,3	9,3	10,8	10,3	
Alemania	326,9	320,3	120,9	32,3	20,0	26,1	27,1	23,5	26,0	22,6	21,7	150,4	33,1	42,3	38,2	36,8	
España	317,0	354,2	102,0	24,7	24,1	31,6	34,0	34,9	40,5	31,4	30,9	145,2	29,1	34,6	36,3	45,2	
Otros países	122,6	107,9	64,3	9,9	6,2	8,0	8,6	7,7	15,2	12,9	11,2	54,0	13,3	12,3	11,4	16,9	
ASOC. EUROPEA DE LIBRE COMERCIO	51,9	68,3	21,4	6,0	5,4	5,9	6,3	6,5	6,5	1,8	8,4	30,7	8,2	7,8	7,8	6,9	
RESTO DE EUROPA	704,6	696,6	255,0	61,5	42,1	41,7	48,2	53,6	65,9	66,7	61,9	308,0	80,6	94,2	74,5	58,8	
ASIA	341,7	1.094,6	407,7	58,7	148,3	148,3	32,6	62,2	115,5	30,5	90,7	273,5	40,9	73,8	115,2	43,5	
Taiwán	18,3	15,2	7,6	1,5	1,1	0,9	1,5	0,9	0,8	0,6	0,4	3,0	1,1	1,1	0,4	0,4	
Japón	109,2	402,0	74,1	39,9	59,8	12,0	9,7	42,3	89,4	11,4	63,4	116,8	10,4	15,8	78,1	12,6	
Rep. Popular China	124,2	337,7	71,6	5,4	78,7	132,2	8,0	8,0	11,5	8,6	13,7	66,0	18,5	14,4	17,6	15,4	
Corea del Sur	6,5	9,2	2,0	0,7	1,0	0,5	0,5	0,5	0,3	1,3	2,5	3,7	1,0	0,7	1,9	1,5	
Otros países	83,4	330,4	252,4	11,3	7,7	2,7	12,9	10,5	13,6	8,7	10,7	84,1	10,0	41,8	17,2	15,1	
ÁFRICA	16,1	50,1	15,7	4,1	4,4	4,6	9,2	1,8	3,6	1,4	5,3	18,9	6,8	3,4	2,9	5,8	
OCEANÍA	21,7	30,2	12,6	1,5	2,3	2,2	2,4	3,7	2,5	1,2	1,8	8,3	2,3	2,2	2,3	1,6	
OTROS PAÍSES NEP	3,8	2,9	0,9	0,3	0,2	0,3	0,3	0,3	0,2	0,3	0,2	1,1	0,3	0,1	0,4	0,4	

(1) Las cifras hasta el año 2008 son definitivas, desde 2009 son provisionales; su reproceso se realiza conforme a la recepción de documentos fuente de las operaciones de comercio exterior. (2) Incluye estimaciones por subregistro de documentos. (3) Incluye Puerto Rico.

FUENTE: Documento Aduanero Único de exportación (DAU).

3.1.5a EXPORTACIONES E IMPORTACIONES PETROLERAS Y NO PETROLERAS POR ÁREA ECONÓMICA

Toneladas y miles de USD FOB

ÁREA ECONÓMICA	Enero - abril 2008								Enero - abril 2009									
	EXPORTACIONES				IMPORTACIONES (2)				EXPORTACIONES				IMPORTACIONES (2)					
	Petroteras		No Petroteras		Petroteras		No Petroteras		Petroteras		No Petroteras		Petroteras		No Petroteras			
	TM	FOB	TM	FOB	TM	FOB	TM	FOB	TM	FOB	TM	FOB	TM	FOB	TM	FOB		
1	Asociación de Estados del Caribe	AEC	937.508,50	499.026,37	319.484,18	545.327,39	730.974,38	629.750,68	503.532,74	933.548,03	1.795.238,59	461.488,53	325.237,42	539.834,27	529.975,92	236.718,76	634.965,46	832.707,89
2	Asociación Europea de Libre Comercio	AELC	0,01	0,30	2.951,90	12.506,02	0,01	2,10	1.949,52	26.646,48	0,00	0,00	5.175,79	16.315,19	0,00	2,01	772,77	24.003,28
3	Asociación Latinoamericana de Integración	ALADI	2.001.773,11	1.219.314,27	458.983,50	601.201,01	708.210,66	612.850,65	1.134.784,28	1.447.019,95	986.525,01	241.692,65	397.770,42	563.088,27	450.613,66	197.586,36	1.152.252,07	1.310.260,80
4	Alianza Bolivariana para los Pueblos de Nuestra América	ALBA	338.781,56	189.201,90	41.023,18	142.264,57	665.928,60	568.634,31	142.183,20	84.440,33	109.646,87	29.057,13	44.099,56	163.397,86	351.465,94	141.586,73	157.856,39	54.497,24
5	Área de Libre Comercio de las Américas	ALCA	6.572.683,27	3.887.032,40	997.104,75	1.196.136,99	1.016.319,98	851.901,36	1.874.152,55	2.510.810,64	6.084.842,83	1.434.319,65	1.011.842,17	1.117.365,55	951.203,97	409.407,32	1.785.013,82	2.362.543,94
6	Asociación de Naciones del Sudeste de Asia	ANSEA	0,00	0,00	33.952,47	12.007,72	0,00	0,00	27.522,50	129.752,52	0,00	0,00	12.064,93	5.179,77	0,04	2,87	59.226,00	106.262,29
7	Cooperación Económica del Asia y del Pacífico	APEC	5.957.368,02	3.590.153,42	1.347.974,11	1.007.910,93	319.363,34	250.238,08	1.571.796,25	2.307.396,60	4.533.767,37	1.036.601,91	1.277.190,25	946.358,83	560.542,93	238.894,57	1.458.887,59	2.243.118,26
8	Comisión Económica y Social Económica para Asia y el Pacífico - Acuerdo de Bangkok	BA	0,00	0,00	34.792,49	15.670,65	0,08	0,86	66.346,81	261.429,75	0,00	0,00	11.344,45	6.826,32	17,07	30,27	130.064,19	241.773,52
9	Comunidad Andina	CAN	972.093,07	603.727,24	236.159,11	340.057,74	8.079,04	15.983,66	496.609,07	663.228,81	538.474,41	136.449,78	210.484,74	293.798,70	54.190,79	37.858,68	396.552,54	613.878,00
10	Comunidad del Caribe	CARICOM	21.121,78	18.681,47	1.712,64	2.273,90	0,00	0,00	13.701,62	5.988,80	0,00	0,00	2.122,40	3.006,30	30.587,45	13.924,50	9.249,37	3.386,20
11	Comunidad Económica de Estados de África Occidental	CEEAO	0,00	0,00	131,64	212,47	0,00	0,00	2.224,71	3.050,55	0,00	0,00	382,52	350,50	11.371,26	4.321,08	950,93	1.016,43
12	Grupo de los Ocho	G 8	4.011.212,46	2.410.281,79	1.685.629,47	1.154.445,37	283.216,55	218.329,81	835.913,63	1.384.030,51	3.547.566,27	795.723,83	1.720.405,03	1.144.677,62	466.718,44	198.362,59	675.183,92	1.392.271,39
13	Mercado Común Centroamericano	MCCA	446.550,44	235.690,33	8.830,91	14.584,90	0,00	0,00	3.548,43	15.053,22	306.244,49	78.870,45	16.058,20	18.964,03	25,00	52,37	3.793,29	12.819,38
14	Mercado Común del Sur	MERCOSUR	2.001.773,11	1.219.314,27	439.044,02	568.395,06	708.097,87	612.656,52	1.054.298,24	1.272.423,25	986.525,01	241.692,65	375.395,57	535.169,35	417.849,22	185.562,87	927.285,13	1.143.220,25
15	Medio Oriente	MO	6.153,85	3.265,17	12.139,84	5.755,64	28.775,68	24.158,53	2.968,48	11.677,57	0,00	0,00	11.949,85	6.454,38	34.860,26	14.476,70	1.752,31	15.488,33
16	Organización de Cooperación Económica	OCE	0,00	0,00	40.669,15	13.761,82	0,00	0,00	1.827,83	5.443,23	0,00	0,00	8.019,52	3.845,97	34.860,26	14.476,70	4.668,35	9.320,36
17	Tratado de Libre Comercio de América del Norte	NAFTA o TLCAN	4.011.212,46	2.410.281,79	547.326,57	610.340,28	282.821,01	218.188,22	790.314,54	1.104.730,26	3.547.566,27	795.723,83	620.073,00	563.703,66	468.311,57	193.419,02	835.769,42	1.104.482,42
18	Tratado de Libre Comercio entre Estados Unidos, Centroamérica y República Dominicana	CAFTA	4.457.762,90	2.645.972,11	540.102,14	598.013,37	282.211,65	217.543,52	533.592,84	843.848,65	3.853.810,76	874.594,28	613.314,08	556.069,21	435.180,64	181.225,21	476.520,83	898.924,36
19	Unión Aduanera y Económica Centro Africana	UAEAC	0,00	0,00	0,59	7,42	0,00	0,00	0,00	3,88	0,00	0,00	0,03	0,05	17.684,00	6.949,81	0,15	22,80
20	Unión Europea	UE	0,01	0,02	884.136,82	652.342,85	3.755,68	3.112,38	114.216,69	423.691,68	0,00	0,00	982.194,37	694.334,88	124.846,20	60.319,33	123.274,88	444.046,61

... / ...

3.1.5a EXPORTACIONES E IMPORTACIONES PETROLERAS Y NO PETROLERAS POR ÁREA ECONÓMICA (Cont.)

Toneladas y miles de USD FOB

ÁREA ECONÓMICA			Enero - abril 2010								Enero - abril 2011							
			EXPORTACIONES				IMPORTACIONES (2)				EXPORTACIONES				IMPORTACIONES (2)			
			Petroleras		No Petroleras		Petroleras		No Petroleras		Petroleras		No Petroleras		Petroleras		No Petroleras	
			TM	FOB	TM	FOB	TM	FOB	TM	FOB	TM	FOB	TM	FOB	TM	FOB	TM	FOB
1	Asociación de Estados del Caribe	AEC	2.202.258,31	1.139.606,59	324.701,95	644.635,23	810.226,15	555.546,50	520.611,10	971.384,42	1.685.854,93	1.068.710,29	392.904,88	722.130,56	947.477,96	847.675,80	603.864,36	1.227.953,70
2	Asociación Europea de Libre Comercio	AELC	0,00	0,00	5.029,82	21.439,05	0,01	2,00	1.359,14	28.348,38	0,00	0,00	8.563,44	30.655,75	0,00	0,00	2.256,01	37.382,41
3	Asociación Latinoamericana de Integración	ALADI	1.263.425,48	647.956,69	438.164,46	650.491,24	529.667,16	375.400,76	1.236.733,12	1.591.319,81	1.222.367,10	788.054,33	499.458,58	796.971,25	282.427,14	257.574,41	1.296.866,20	1.867.289,66
4	Alianza Bolivariana para los Pueblos de Nuestra América	ALBA	298.523,05	148.707,11	50.892,38	188.427,93	368.029,96	240.640,29	57.241,52	37.539,81	367.418,00	240.463,84	84.895,12	229.364,18	195.315,60	187.120,46	126.913,70	66.027,95
5	Área de Libre Comercio de las Américas	ALCA	5.314.073,49	2.744.878,88	982.610,86	1.231.071,82	1.556.126,16	1.090.953,32	2.057.651,21	2.866.729,31	5.366.659,28	3.534.397,50	1.027.854,81	1.484.609,53	1.559.412,56	1.407.043,80	2.006.564,33	3.255.605,85
6	Asociación de Naciones del Sudeste de Asia	ANSEA	339.863,76	176.259,68	4.707,84	6.275,68	30,23	37,59	22.452,75	108.699,50	50.231,56	31.515,66	3.955,26	6.548,20	0,06	2,37	37.809,69	147.824,67
7	Cooperación Económica del Asia y del Pacífico	APEC	3.780.558,71	1.950.010,74	1.194.300,50	1.030.865,07	955.252,20	675.913,46	1.582.717,35	2.648.850,79	4.281.638,26	2.865.787,24	1.256.253,55	1.282.991,12	640.169,11	581.907,31	1.639.840,42	3.065.672,96
8	Comisión Económica y Social Económica para Asia y el Pacífico - Acuerdo de Bangkok	BA	0,00	0,00	16.835,19	6.668,47	132,99	214,80	84.256,33	309.941,69	50.231,49	31.515,17	29.919,61	14.339,36	149,31	275,55	88.647,39	409.066,95
9	Comunidad Andina	CAN	697.522,96	361.945,75	203.522,91	324.045,75	143.290,03	120.411,76	447.327,91	753.479,30	712.246,90	460.455,94	235.738,15	393.353,52	85.613,34	67.432,49	556.602,13	961.398,39
10	Comunidad del Caribe	CARICOM	95.707,25	49.352,89	3.546,70	6.676,76	59.655,47	45.691,09	14.973,42	6.215,42	0,00	0,00	2.244,21	3.323,73	0,00	0,00	20.753,68	12.663,39
11	Comunidad Económica de Estados de África Occidental	CEEAO	0,00	0,00	19,17	99,47	0,00	0,00	738,19	286,40	0,00	0,00	2.976,46	1.920,83	0,00	0,00	915,95	1.157,13
12	Grupo de los Ocho	G 8	2.386.760,68	1.230.438,26	1.635.404,28	1.274.018,90	866.016,18	603.320,41	908.077,27	1.629.647,41	3.320.831,99	2.253.474,30	1.646.252,27	1.466.278,86	558.527,87	518.781,61	818.026,17	1.743.316,98
13	Mercado Común Centroamericano	MCCA	205.835,16	103.160,64	14.683,79	23.770,21	35.129,65	23.795,44	11.370,13	16.246,56	256.241,27	159.055,24	14.792,25	25.893,34	0,20	0,52	31.014,89	32.565,05
14	Mercado Común del Sur	MERCOSUR	1.263.425,48	647.956,69	417.602,59	614.089,96	529.325,14	374.810,90	1.078.415,49	1.374.242,86	1.222.367,10	788.054,33	483.161,37	762.460,21	282.125,09	256.889,06	1.146.750,07	1.636.259,49
15	Medio Oriente	MO	91.551,58	48.612,00	25.872,16	13.592,53	0,00	0,09	4.689,41	18.326,11	0,00	0,00	12.718,26	10.716,16	0,04	0,85	7.391,83	20.452,16
16	Organización de Cooperación Económica	OCE	0,00	0,00	7.152,42	5.959,73	0,00	0,00	5.963,33	7.213,40	0,00	0,00	44.016,26	21.069,86	0,42	1,27	7.100,60	27.689,41
17	Tratado de Libre Comercio de América del Norte	NAFTA o TLCAN	2.326.601,62	1.197.665,24	547.372,85	590.198,76	866.189,71	603.405,23	942.879,26	1.347.936,68	3.228.754,72	2.188.886,26	525.134,96	694.681,38	558.543,00	518.989,40	809.696,54	1.428.902,34
18	Tratado de Libre Comercio entre Estados Unidos, Centroamérica y República Dominicana	CAFTA	2.532.436,78	1.300.825,89	540.499,74	573.923,36	900.517,95	626.354,14	612.284,92	1.084.892,62	3.484.995,98	2.347.941,50	524.959,92	674.743,32	557.731,00	517.802,55	566.587,77	1.172.190,68
19	Unión Aduanera y Económica Centro Africana	UAEAC	0,00	0,00	0,25	29,14	0,00	0,00	10,70	34,52	0,00	0,00	10,04	55,33	0,00	0,00	0,28	24,32
20	Unión Europea	UE	0,03	0,06	984.669,87	845.882,05	1.089,22	1.316,37	178.503,09	493.236,52	0,02	0,20	999.936,73	916.278,17	33.646,96	19.319,48	219.243,86	622.730,71

AEC: Antigua y Barbuda; Antillas Holandesas; Aruba; Bahamas; Barbados; Belice (Honduras Británicas); Colombia; Costa Rica; Cuba; Dominica; El Salvador; Granada; Guadalupe; Guatemala; Guayana Francesa; Guyana; Haití; Honduras; Islas Turcas y Caicos; Jamaica; México; Martinica; México; Nicaragua; Panamá; República Dominicana; San Cristóbal y Nieves; San Vicente y Las Granadinas; Santa Lucía; Surinam; Trinidad y Tobago; y, Venezuela. **AELC:** Islandia; Liechtenstein; Noruega; y, Suiza. **ALADI:** Argentina; Bolivia; Brasil; Chile; Cuba; Ecuador; México; Paraguay; Colombia; Uruguay; Venezuela; y, Perú. **ALBA:** Antigua y Barbuda; Bolivia; Cuba; Dominica; Ecuador; Honduras; Nicaragua; San Vicente y Las Granadinas; y, Venezuela. **ALCA:** Antigua y Barbuda; Argentina; Bahamas; Barbados; Belice (Honduras Británicas); Bolivia; Brasil; Canadá; Chile; Colombia; Costa Rica; Dominica; Ecuador; El Salvador; Estados Unidos; Granada; Guatemala; Guyana; Haití; Honduras; Jamaica; México; Nicaragua; Panamá; Paraguay; Perú; Rep. Dominicana; San Cristóbal y Nieves; San Vicente y Las Granadinas; Santa Lucía; Surinam; Trinidad y Tobago; Uruguay; y, Venezuela. **ANSEA:** Brunei Darussalam; Camboya; Filipinas; Indonesia; Laos; Malasia; Myanmar; Singapur; Tailandia; y, Vietnam. **APEC:** Australia; Brunei Darussalam; Canadá; Chile; China; Rep. de Corea del Sur; Estados Unidos; Filipinas; Hong Kong; Indonesia; Japón; Malasia; México; Nueva Zelanda; Papúa Nueva Guinea; Perú; Rusia; Singapur; Tailandia; y, Vietnam. **BA:** Bangladesh; Camboya; Rep. de Corea del Sur; Filipinas; India; Sri Lanka; Tailandia. **CAN:** Bolivia; Colombia; Ecuador; Perú. **CARICOM:** Antigua y Barbuda; Bahamas; Barbados; Belice (Honduras Británicas); Dominica; Granada; Guyana; Haití; Jamaica; Monserrat; San Cristóbal y Nieves; San Vicente y Las Granadinas; Santa Lucía; Surinam; Trinidad y Tobago. **CEEAO:** Benín; Burkina Faso; Cabo Verde; Costa de Marfil; Gambia; Ghana; Guinea; Liberia; Mali; Nigeria; Senegal; Sierra Leona; Togo. **G 8:** Alemania; Canadá; Estados Unidos; Francia; Italia; Japón; Reino Unido; y, Rusia. **MCCA:** Costa Rica; El Salvador; Guatemala; Honduras; y, Nicaragua. **MERCOSUR:** Argentina; Bolivia (3); Brasil; Chile (4); Colombia (4); Ecuador (4); Paraguay; Perú (4); Uruguay; y, Venezuela (3). **MO:** Arabia Saudita; Bahrein; Egipto; Emiratos Árabes Unidos; Irak; Rep. Islámica de Irán; Israel; Jordania; Kuwait; Libano; Omán; Qatar; Rep. Árabe de Siria; y, Yemen. **OCE:** Afganistán; Azerbaiyán; Rep. Islámica del Irán; Kazajistán; Kirguistán; Pakistán; Tadjikistán; Turkmenistán; Turquía; y, Uzbekistán. **NAFTA o TLCAN:** México; Canadá; y, Estados Unidos. **CAFTA:** Costa Rica; El Salvador; Estados Unidos; República Dominicana; Guatemala; Honduras; y, Nicaragua. **UAEAC:** Camerún, Rep. Unida del Chad; Congo; Gabón; Guinea Ecuatorial; y, Rep. Centroafricana. **UE:** Alemania; Austria; Bélgica; Bulgaria; Chipre; Dinamarca; Eslovaquia; Eslovenia; España; Estonia; Finlandia; Francia; Grecia; Holanda (países bajos); Hungría; Irlanda (Eire); Italia; Lituania; Lituania; Luxemburgo; Malta; Polonia; Portugal; Reino Unido; Rep. Checa; Rumania; Suecia. (1) No se presentan totales, debido a que uno o varios países pueden ser miembros de varias Áreas Económicas. (2) Incluye el cambio de metodología en el registro de las importaciones de derivados de petróleo, que consiste en reemplazar al Servicio Nacional de Aduanas del Ecuador –SENAE– por la Empresa Pública de Hidrocarburos del Ecuador –EP Petroecuador– como fuente principal de información para el registro de las importaciones de derivados. De esta forma se consolidan de mejor manera las importaciones reales de derivados efectuadas por la economía ecuatoriana. (3) En proceso de incorporación. (4) Países asociados.

3.1.6 IMPORTACIONES FOB POR USO O DESTINO ECONÓMICO (1)

Miles de dólares FOB

Período	TOTAL IMPORTA- CIONES	BIENES DE CONSUMO			Combustibles y lubricantes (2)	Total	MATERIAS PRIMAS			Total	BIENES DE CAPITAL			Diversos		
		Total	No duraderos	Duraderos			Total	Agrícolas	Industriales		Materiales de construcción	Total	Agrícolas		Industriales	Equipos de transporte
2006	11.266.019	2.584.995	1.493.821	1.091.174	2.380.875	3.469.307	380.452	2.753.881	334.974	2.829.427	43.417	1.712.317	1.073.692	1.414		
2007	12.895.241	2.901.330	1.793.699	1.107.632	2.578.324	4.093.484	495.943	3.228.223	369.317	3.319.344	51.642	2.036.593	1.231.109	2.759		
2008	17.551.930	3.852.039	2.354.729	1.497.310	3.357.830	5.827.571	782.762	4.583.487	461.323	4.501.472	86.532	2.846.164	1.568.776	13.017		
2009	14.071.455	3.094.035	1.892.040	1.201.995	2.338.309	4.669.806	615.232	3.552.469	502.104	3.926.591	90.060	2.626.869	1.209.662	42.715		
2010	19.278.714	4.116.470	2.248.440	1.868.030	4.042.823	5.914.771	760.514	4.620.627	533.630	5.129.089	85.565	3.387.346	1.656.179	75.560		
2009																
Enero - abril	4.394.629	975.992	601.667	374.324	577.579	1.493.297	171.239	1.190.189	131.869	1.337.439	31.435	862.050	443.954	10.322		
Mayo	1.120.673	228.313	151.881	76.431	175.228	399.411	60.847	270.139	68.425	315.339	9.345	206.330	99.665	2.383		
Junio	1.090.930	240.275	146.438	93.836	162.836	365.413	52.842	271.241	41.330	319.795	8.551	221.735	89.509	2.612		
Julio	1.143.067	254.438	166.333	88.104	187.995	393.527	48.669	308.570	36.288	303.569	6.528	201.087	95.954	3.538		
Agosto	1.082.179	238.794	156.333	82.461	174.926	360.704	48.005	273.545	39.155	303.984	7.366	211.976	84.642	3.771		
Septiembre	1.265.717	281.949	182.637	99.312	262.095	404.798	57.072	287.822	59.904	311.092	5.746	215.258	90.088	5.784		
Octubre	1.284.890	278.251	164.170	114.081	281.999	412.606	48.827	322.478	41.300	307.357	5.224	216.442	85.692	4.677		
Noviembre	1.271.537	292.971	154.356	138.615	219.157	410.179	62.923	311.966	35.290	345.291	8.489	239.005	97.797	3.940		
Diciembre	1.417.833	303.054	168.223	134.831	296.495	429.871	64.808	316.520	48.543	382.725	7.375	252.987	122.363	5.688		
2010																
Enero - abril	5.728.010	1.178.960	631.040	547.920	1.282.813	1.836.582	235.201	1.431.350	170.032	1.405.080	23.346	920.253	461.481	24.575		
Enero	1.429.124	246.441	134.172	112.269	376.497	442.853	53.723	326.687	62.443	355.693	6.955	230.365	118.373	7.639		
Febrero	1.190.352	269.735	142.222	127.513	204.699	431.823	49.720	351.360	30.743	279.880	4.644	187.748	87.488	4.216		
Marzo	1.428.694	344.623	191.393	153.230	182.415	505.149	82.821	379.760	42.568	388.524	5.434	257.936	125.154	7.983		
Abril	1.679.840	318.162	163.254	154.908	519.201	456.757	48.937	373.542	34.278	380.983	6.312	244.204	130.467	4.737		
Mayo	1.501.549	309.573	169.833	139.739	358.405	483.668	66.407	360.155	57.107	344.123	5.544	211.674	126.905	5.780		
Junio	1.542.286	333.713	194.927	138.786	264.314	513.665	58.144	411.223	44.298	424.196	7.901	279.852	136.443	6.398		
Julio	1.699.650	372.681	213.756	158.925	344.865	527.405	72.870	398.512	56.023	448.274	9.686	289.075	149.513	6.426		
Agosto	1.872.752	381.087	203.382	177.706	411.557	517.601	78.118	390.830	48.654	554.989	8.011	384.051	162.927	7.518		
Septiembre	1.564.679	375.148	213.605	161.543	294.897	469.021	51.271	388.948	28.802	418.706	7.663	265.058	145.985	6.906		
Octubre	1.738.947	402.504	210.782	191.722	346.743	491.006	43.613	405.038	42.355	492.581	6.667	316.626	169.288	6.113		
Noviembre	1.857.156	381.666	203.188	178.478	429.109	557.120	91.729	426.675	38.717	484.264	8.831	339.816	135.617	4.998		
Diciembre	1.773.685	381.139	207.928	173.211	310.121	518.701	63.164	407.896	47.642	556.877	7.916	380.942	168.019	6.846		
2011																
Enero - abril	6.873.778	1.355.955	796.810	559.146	1.542.357	2.178.397	295.562	1.718.989	163.845	1.783.982	34.839	1.167.770	581.373	13.087		
Enero	1.619.481	304.121	175.176	128.945	306.020	537.409	85.473	413.125	38.811	468.891	10.134	307.901	150.856	3.040		
Febrero	1.511.771	295.501	168.657	126.844	343.761	498.580	58.278	398.791	41.512	371.188	7.207	257.018	106.963	2.741		
Marzo	1.888.366	389.221	243.522	145.699	384.886	630.348	75.799	500.515	54.034	480.334	8.883	302.720	168.732	3.577		
Abril	1.854.160	367.113	209.455	157.658	507.690	512.059	76.013	406.558	29.488	463.569	8.615	300.132	154.822	3.729		

(1) Las cifras hasta el año 2008 son definitivas, desde 2009 son provisionales; su reproceso se realiza conforme a la recepción de documentos fuente de las operaciones de comercio exterior. (2) Incluye el cambio de metodología para el registro de las importaciones de derivados de petróleo, que consiste en reemplazar al Servicio Nacional de Aduanas del Ecuador -SENAE_ por la empresa Pública de Hidrocarburos del Ecuador -EP Petroecuador- como fuente principal de información de las importaciones de derivados.

FUENTE: Documento Aduanero Único de importación (DAU).

3.1.6a IMPORTACIONES FOB POR USO O DESTINO ECONÓMICO (1)

Tasas de variación anual

Período	TOTAL IMPORTA- CIONES	BIENES DE CONSUMO			Combusti- bles y lubricantes (2)	MATERIAS PRIMAS				BIENES DE CAPITAL				Diversos
		Total	No durade- ros	Durade- ros		Total	Agrícolas	Industria- les	Materiales de construcción	Total	Agrícolas	Industria- les	Equipos de Trans- porte	
2006	17,98	10,60	11,60	9,26	38,83	18,21	9,50	18,81	24,30	10,65	4,48	5,07	21,21	-72,87
2007	14,46	12,24	20,07	1,51	8,29	17,99	30,36	17,22	10,25	17,32	18,94	18,94	14,66	95,07
2008	36,11	32,77	31,28	35,18	30,23	42,36	57,83	41,98	24,91	35,61	67,56	39,75	27,43	371,83
2009	-19,83	-19,68	-19,65	-19,72	-30,36	-19,87	-21,40	-22,49	8,84	-12,77	4,08	-7,70	-22,89	228,15
2010	37,01	33,05	18,84	55,41	72,90	26,66	23,61	30,07	6,28	30,62	-4,99	28,95	36,91	76,90
2009														
Enero - abril	-11,37	-9,45	-12,64	-3,80	-39,36	-11,38	-27,95	-10,69	14,85	7,66	49,02	12,58	-2,53	1.061,36
Mayo	-13,08	-26,18	-19,94	-36,09	-8,54	-10,02	-8,23	-23,10	159,93	-8,40	117,40	-9,24	-11,51	912,70
Junio	-31,42	-21,50	-22,07	-20,60	-59,87	-29,83	-29,03	-34,88	38,74	-10,62	-1,52	-3,05	-25,64	1.040,63
Julio	-33,56	-27,60	-20,61	-37,91	-55,79	-27,48	-52,29	-22,29	-16,69	-24,19	-16,59	-19,45	-32,88	347,00
Agosto	-34,29	-26,73	-22,97	-32,95	-62,24	-28,78	-25,05	-32,95	13,79	-13,08	-14,65	-6,74	-25,62	128,81
Septiembre	-24,64	-22,10	-15,07	-32,39	-7,97	-32,17	-13,69	-39,83	14,54	-28,61	-40,10	-24,39	-36,32	1.640,16
Octubre	-28,78	-30,51	-34,02	-24,74	-6,11	-32,17	-23,91	-32,88	-35,20	-37,69	-46,69	-26,63	-54,53	148,48
Noviembre	-14,60	-22,98	-28,93	-15,05	17,74	-15,28	41,96	-21,56	-16,28	-20,33	-4,99	-18,56	-25,35	-17,03
Diciembre	3,25	-10,54	-13,69	-6,28	100,00	-2,17	1,84	-1,56	-10,50	-13,91	-3,88	-7,76	-24,76	151,56
2010														
Enero - abril	30,34	20,80	4,88	46,38	122,10	22,99	37,35	20,26	28,94	5,06	-25,74	6,75	3,95	138,08
Enero	16,67	-19,67	-25,73	-10,99	191,75	9,29	27,64	-0,23	75,02	-6,69	-38,99	-11,38	7,74	187,90
Febrero	15,45	20,80	-0,59	58,98	35,52	24,55	58,01	22,44	8,67	-9,14	-22,57	1,29	-25,02	110,53
Marzo	27,62	49,03	34,26	72,76	29,44	25,94	55,65	23,25	7,08	13,37	-36,85	14,89	14,20	130,44
Abril	64,82	48,20	20,58	95,35	231,63	34,23	10,04	39,56	21,78	24,71	16,19	27,03	21,01	115,13
Mayo	33,99	35,59	11,82	82,83	104,54	21,10	9,14	33,32	-16,54	9,13	-40,67	2,59	27,33	142,61
Junio	41,37	38,89	33,11	47,90	62,32	40,57	10,03	51,61	7,18	32,65	-7,60	26,21	52,44	144,92
Julio	48,69	46,47	28,51	80,38	83,44	34,02	49,72	29,15	54,39	47,67	48,37	43,76	55,82	81,62
Agosto	73,05	59,59	30,09	115,50	135,28	43,50	62,73	42,88	24,26	82,57	8,75	81,18	92,49	99,37
Septiembre	23,62	33,06	16,96	62,66	12,52	15,87	-10,16	35,14	-51,92	34,59	33,37	23,14	62,05	19,41
Octubre	35,34	44,66	28,39	68,06	22,96	19,00	-10,68	25,60	2,55	60,26	27,63	46,29	97,55	30,70
Noviembre	46,06	30,27	31,64	28,76	95,80	35,82	45,78	36,77	9,71	40,25	4,03	42,18	38,67	26,86
Diciembre	25,10	25,77	23,60	28,47	4,60	20,66	-2,54	28,87	-1,86	45,50	7,33	50,58	37,31	20,36
2011														
Enero - abril	20,00	15,01	26,27	2,05	20,23	18,61	25,66	20,10	-3,64	26,97	49,23	26,90	25,98	-46,74
Enero	13,32	23,40	30,56	14,85	-18,72	21,35	59,10	26,46	-37,85	31,82	45,71	33,66	27,44	-60,20
Febrero	27,00	9,55	18,59	-0,52	67,94	15,46	17,21	13,50	35,03	32,62	55,18	36,90	22,26	-34,99
Marzo	32,17	12,94	27,24	-4,91	110,99	24,78	-8,48	31,80	26,94	23,63	63,45	17,36	34,82	-55,19
Abril	10,38	15,39	28,30	1,78	-2,22	12,11	55,33	8,84	-13,97	21,68	36,49	22,90	18,67	-21,27

(1) Las cifras hasta el año 2008 son definitivas, desde 2009 son provisionales; su reproceso se realiza conforme a la recepción de documentos fuente de las operaciones de comercio exterior. (2) Incluye el cambio de metodología para el registro de las importaciones de derivados de petróleo, que consiste en reemplazar al Servicio Nacional de Aduanas del Ecuador -SENAE_ por la empresa Pública de Hidrocarburos del Ecuador -EP Petroecuador- como fuente principal de información de las importaciones de derivados.

FUENTE: Documento Aduanero Único de importación (DAU).

3.1.7 IMPORTACIONES CIF POR USO O DESTINO ECONÓMICO (1)

Miles de dólares CIF

Período	TOTAL IMPORTA- CIONES	BIENES DE CONSUMO			Combustibles y lubricantes (2)	MATERIAS PRIMAS					BIENES DE CAPITAL			Diversos
		Total	No duraderos	Duraderos		Total	Agrícolas	Industriales	Materiales de construcción	Total	Agrícolas	Industriales	Equipos de transporte	
2006	12.113.560	2.763.979	1.589.578	1.174.401	2.541.334	3.804.389	433.067	2.993.538	377.785	3.002.127	46.686	1.810.799	1.144.642	1.731
2007	13.893.462	3.099.181	1.904.103	1.195.078	2.765.289	4.514.037	580.098	3.514.611	419.328	3.511.785	55.700	2.139.094	1.316.991	3.169
2008	18.851.931	4.113.632	2.498.743	1.614.889	3.562.057	6.393.441	886.770	4.984.191	522.480	4.767.665	92.932	2.991.192	1.683.541	15.135
2009	15.089.892	3.264.353	1.984.944	1.279.409	2.641.585	5.015.752	670.211	3.798.287	547.254	4.120.057	95.616	2.740.397	1.284.044	48.145
2010	20.590.855	4.371.147	2.371.887	1.999.260	4.338.500	6.401.762	840.666	4.975.268	585.829	5.395.429	91.089	3.535.794	1.768.546	84.017
2009														
Enero - abril	4.746.083	1.032.471	631.418	401.053	686.897	1.607.419	184.153	1.277.419	145.847	1.407.464	33.384	900.561	473.519	11.832
Mayo	1.198.528	240.221	159.169	81.052	198.873	426.226	66.244	288.374	71.608	330.524	9.805	214.972	105.748	2.684
Junio	1.177.689	252.983	153.387	99.596	195.517	391.390	58.225	287.964	45.202	334.815	9.075	231.071	94.670	2.985
Julio	1.226.071	266.925	174.147	92.778	216.753	420.547	52.442	328.691	39.414	317.815	6.900	209.722	101.193	4.031
Agosto	1.151.292	250.632	163.384	87.248	191.376	387.261	53.017	292.116	42.127	317.776	7.736	220.726	89.313	4.247
Septiembre	1.348.446	296.510	190.975	105.536	286.498	433.323	62.699	306.210	64.414	325.764	6.204	224.159	95.402	6.351
Octubre	1.377.263	294.607	173.021	121.587	311.925	442.227	52.824	343.878	45.525	323.227	5.569	226.838	90.820	5.275
Noviembre	1.354.669	309.764	162.496	147.268	237.584	441.168	69.630	333.275	38.263	361.721	8.945	248.864	103.912	4.432
Diciembre	1.509.851	320.239	176.947	143.292	316.162	466.191	70.978	340.361	54.853	400.949	7.998	263.484	129.468	6.308
2010														
Enero - abril	6.107.102	1.246.792	662.871	583.921	1.370.343	1.989.862	261.222	1.544.907	183.733	1.472.946	24.806	957.603	490.537	27.158
Enero	1.519.928	260.914	140.762	120.152	397.622	479.051	58.631	354.169	66.251	373.897	7.447	239.887	126.564	8.443
Febrero	1.274.080	284.322	148.960	135.362	220.401	471.756	55.539	383.155	33.061	292.845	4.898	195.420	92.527	4.756
Marzo	1.522.980	365.212	201.755	163.457	194.961	546.671	93.294	407.349	46.028	407.460	5.709	268.522	133.229	8.677
Abril	1.790.114	336.344	171.394	164.949	557.359	492.385	53.758	400.234	38.393	398.745	6.752	253.774	138.218	5.282
Mayo	1.607.903	328.725	179.395	149.330	387.894	522.407	74.303	386.188	61.916	362.508	5.866	221.671	134.970	6.369
Junio	1.656.213	353.140	204.886	148.254	291.608	556.956	64.533	442.970	49.453	447.464	8.403	293.758	145.302	7.045
Julio	1.816.014	396.577	226.107	170.470	368.842	569.406	81.351	427.042	61.014	473.949	10.324	303.407	160.219	7.239
Agosto	1.996.080	408.081	216.260	191.821	438.250	558.484	86.004	419.027	53.453	582.890	8.668	399.363	174.859	8.376
Septiembre	1.681.163	400.004	225.814	174.191	323.992	507.396	56.227	417.893	33.277	441.975	8.121	277.505	156.349	7.795
Octubre	1.858.662	429.001	223.633	205.368	370.768	530.983	47.289	436.413	47.281	521.075	7.064	332.061	181.950	6.835
Noviembre	1.981.505	405.326	214.943	190.383	457.146	605.168	101.225	461.336	42.606	508.228	9.439	353.285	145.503	5.637
Diciembre	1.886.213	403.502	217.979	185.522	329.656	561.100	68.512	439.492	53.096	584.393	8.396	397.140	178.857	7.563
2011														
Enero - abril	7.292.771	1.433.290	836.201	597.089	1.633.407	2.336.547	321.538	1.833.786	181.223	1.875.142	37.458	1.220.979	616.705	14.386
Enero	1.724.196	321.694	183.727	137.966	325.297	578.392	92.803	442.251	43.338	495.339	10.679	324.399	160.261	3.474
Febrero	1.605.753	312.267	176.362	135.904	363.826	537.052	63.673	426.660	46.719	389.576	7.786	267.623	114.167	3.033
Marzo	2.002.903	410.308	255.039	155.268	407.686	675.510	82.252	534.159	59.099	505.536	9.797	316.717	179.022	3.863
Abril	1.959.919	389.022	221.071	167.950	536.598	545.593	82.810	430.716	32.067	484.690	9.196	312.239	163.254	4.016

(1) Las cifras hasta el año 2008 son definitivas, desde 2009 son provisionales; su reproceso se realiza conforme a la recepción de documentos fuente de las operaciones de comercio exterior. (2) Incluye el cambio de metodología para el registro de las importaciones de derivados de petróleo, que consiste en reemplazar al Servicio Nacional de Aduanas del Ecuador -SENAE_ por la empresa Pública de Hidrocarburos del Ecuador -EP Petroecuador- como fuente principal de información de las importaciones de derivados.

FUENTE: Documento Aduanero Único de importación (DAU).

3.1.8 IMPORTACIONES FOB MENSUALES POR CONTINENTE, ÁREA ECONÓMICA Y PAÍS (1)

Millones de dólares FOB

	2009		2010		2010							2011				
	Ene-Dic	Ene-Dic	Ene-Abr	May.	Jun.	Jul.	Ago.	Sep.	Oct.	Nov.	Dic.	Ene-Abr.	Ene.	Feb.	Mar.	Abr.
TOTAL GENERAL	14.071,5	19.278,7	5.728,0	1.501,5	1.542,3	1.699,7	1.872,8	1.564,7	1.738,9	1.857,2	1.773,7	6.873,8	1.619,5	1.511,8	1.888,4	1.854,2
AMÉRICA	9.410,0	13.310,3	4.123,9	1.072,4	1.086,1	1.133,1	1.297,3	1.058,8	1.159,6	1.273,8	1.105,3	4.731,8	1.058,5	1.063,0	1.306,7	1.303,6
ESTADOS UNIDOS (2)	3.653,2	5.389,9	1.670,8	383,4	468,6	540,8	602,0	403,1	453,7	464,8	402,8	1.655,8	369,6	423,6	354,9	507,7
MERCADO COMUN CENTROAMERICANO	38,7	96,9	40,0	5,3	5,3	4,9	3,8	3,5	4,1	26,6	3,4	32,6	4,1	5,3	13,7	9,5
ASOC. LATINOAMERICANA DE INTEGRACIÓN	4.962,4	6.078,0	1.966,7	458,2	520,5	492,3	536,3	498,7	515,5	612,5	477,1	2.124,9	476,6	420,1	621,7	606,5
Argentina	461,8	529,2	159,5	57,3	31,8	64,6	46,5	42,6	40,0	68,4	18,4	143,4	60,4	20,9	28,1	34,0
Brasil	632,3	805,8	259,2	56,2	59,6	68,3	63,7	65,1	76,4	81,0	76,4	287,5	69,4	60,2	81,3	76,6
Chile	469,2	533,9	164,4	45,3	50,0	44,1	47,1	46,8	44,1	49,3	42,9	176,2	41,0	38,4	51,5	45,4
México	548,2	691,3	217,6	59,2	64,4	52,8	49,7	52,3	62,3	59,8	73,2	229,7	47,1	52,5	70,8	59,3
Otros países	54,6	61,3	15,1	6,9	5,8	5,5	5,4	4,1	4,2	6,3	7,7	20,4	5,3	4,4	6,5	4,2
COMUNIDAD ANDINA	2.796,4	3.456,5	1.150,9	233,3	308,9	257,0	323,9	287,9	288,4	347,7	258,5	1.267,7	253,5	243,6	383,5	387,0
Bolivia	11,3	17,9	1,9	0,5	0,3	0,5	11,0	0,9	0,6	0,9	1,3	2,4	0,6	0,7	0,8	0,3
Colombia	1.485,2	1.950,0	593,5	148,0	159,7	158,9	200,0	180,5	182,3	158,6	168,6	706,3	159,6	146,4	229,6	170,6
Perú	625,3	977,6	278,5	49,4	141,0	87,8	108,9	62,1	77,8	89,9	82,4	320,2	79,5	80,1	81,7	78,9
Venezuela	674,7	510,9	277,0	35,5	7,9	9,8	4,0	44,4	27,7	98,4	6,3	238,8	13,8	16,4	71,4	137,2
RESTO DE AMÉRICA	755,8	1.745,6	446,3	225,5	91,7	95,1	155,2	153,6	186,3	169,9	221,9	918,6	208,2	214,1	316,4	179,9
EUROPA	1.653,8	1.895,5	539,2	155,2	154,2	167,5	163,4	165,8	184,4	175,8	190,0	721,7	177,7	149,1	208,5	186,4
UNIÓN EUROPEA	1.479,6	1.727,7	494,6	148,3	140,4	151,7	141,0	146,8	169,6	154,8	180,6	642,1	164,9	134,8	180,1	162,2
Bélgica y Luxemburgo	185,7	283,3	61,2	54,1	19,1	20,6	19,6	19,8	43,6	20,3	25,0	102,4	30,6	22,1	26,0	23,7
Francia	92,6	85,0	25,0	6,9	6,4	7,5	6,5	11,3	6,3	7,7	7,4	27,0	7,2	5,2	6,6	8,0
Holanda	145,1	124,5	34,4	7,2	7,6	14,9	10,2	6,9	9,0	16,0	18,3	37,2	10,3	9,0	11,1	6,8
Italia	227,0	259,6	79,8	17,8	22,0	18,0	25,8	24,8	21,8	26,2	23,4	93,6	25,9	20,5	22,1	25,1
Reino Unido	104,1	73,4	23,5	5,0	5,8	6,4	5,5	5,9	9,6	7,7	3,9	33,4	6,0	5,5	14,7	7,2
Alemania	365,4	451,7	138,4	21,6	46,3	41,1	35,9	45,1	42,1	39,3	41,9	162,4	41,4	32,1	41,6	47,2
España	157,4	253,1	69,4	14,2	15,7	30,5	26,0	22,8	25,0	25,5	24,0	100,5	27,4	19,1	27,9	26,2
Otros países	202,3	197,1	62,9	21,4	17,5	12,8	11,5	10,3	12,1	12,1	36,6	85,5	16,0	21,4	30,2	18,0
ASOC. EUROPEA DE LIBRE COMERCIO	84,8	101,4	28,3	6,6	10,5	9,3	10,3	9,9	9,9	11,0	5,6	37,4	8,9	8,8	8,7	10,9
RESTO DE EUROPA	89,3	61,4	16,3	0,3	3,3	6,5	11,7	6,8	3,2	9,4	3,8	42,2	3,9	5,4	19,6	13,3
ASIA	2.724,9	3.846,5	1.025,0	263,4	290,8	367,7	389,6	325,2	367,6	380,0	437,2	1.319,5	374,4	290,5	340,8	313,9
Taiwán	116,5	155,4	40,9	12,7	17,4	13,8	13,0	16,0	14,5	11,2	15,9	51,2	14,9	9,9	12,4	13,9
Japón	523,2	652,9	222,5	43,1	41,5	52,9	63,1	50,6	74,9	53,9	50,4	201,5	62,0	40,4	63,8	35,3
Rep. Popular China	1.016,6	1.438,4	367,9	107,0	110,3	138,5	154,0	137,1	140,6	121,7	161,3	509,4	132,5	126,2	123,2	127,6
Corea del Sur	480,5	826,7	185,9	46,6	55,3	91,0	78,4	57,5	59,2	118,9	133,9	269,7	76,0	55,7	61,3	76,8
Otros países	588,1	773,1	207,8	54,0	66,4	71,5	81,2	63,9	78,4	74,3	75,7	287,8	89,0	58,4	80,1	60,3
ÁFRICA	114,3	83,8	6,9	1,1	1,4	16,4	1,5	1,0	13,0	15,4	27,1	46,2	1,3	1,4	6,1	37,3
OCEANÍA	23,3	26,6	3,6	3,2	1,1	4,3	4,5	1,1	4,3	3,5	1,0	7,3	0,9	0,8	3,0	2,5
OTROS PAÍSES NEP.	145,1	116,1	29,6	6,2	8,7	10,6	16,3	12,9	10,0	8,7	13,1	47,3	6,7	7,0	23,3	10,4

(1) Las cifras hasta el año 2008 son definitivas, desde 2009 son provisionales; su reproceso se realiza conforme a la recepción de documentos fuente de las operaciones de comercio exterior. Incluye el cambio de metodología para el registro de las importaciones de derivados de petróleo, que consiste en reemplazar al Servicio Nacional de Aduanas del Ecuador -SENAE_ por la empresa Pública de Hidrocarburos del Ecuador -EP Petroecuador-. (2) Incluye Puerto Rico.

FUENTE: Documento Aduanero Único de importación (DAU).

3.1.9 IMPORTACIONES CIF MENSUALES POR CONTINENTE, ÁREA ECONÓMICA Y PAÍS (1)

Millones de dólares CIF

	2009	2010	2010									2011				
	Ene-Dic	Ene-Dic	Ene-Abr	May.	Jun.	Jul.	Ago.	Sep.	Oct.	Nov.	Dic.	Ene-Abr.	Ene.	Feb.	Mar.	Abr.
TOTAL GENERAL	15.089,9	20.590,9	6.107,1	1.607,9	1.656,2	1.816,0	1.996,1	1.681,2	1.858,7	1.981,5	1.886,2	7.292,8	1.724,2	1.605,8	2.002,9	1.959,9
AMÉRICA	10.063,3	14.124,5	4.379,1	1.143,9	1.161,0	1.199,8	1.367,7	1.127,6	1.226,2	1.350,9	1.168,3	4.990,9	1.119,5	1.124,0	1.376,8	1.370,6
ESTADOS UNIDOS (2)	3.962,4	5.736,4	1.778,9	407,5	505,4	573,1	634,3	434,0	481,9	494,6	426,8	1.761,6	394,0	450,7	377,7	539,2
MERCADO COMÚN CENTROAMERICANO	40,8	102,2	41,7	5,6	5,7	5,1	4,0	3,6	4,5	28,1	3,8	34,9	4,4	5,7	14,6	10,2
ASOC. LATINOAMERICANA DE INTEGRACIÓN	5.260,8	6.423,0	2.081,8	485,5	552,3	521,4	566,3	524,0	541,5	648,6	501,8	2.232,9	502,3	443,8	651,2	635,6
Argentina	495,3	584,9	177,5	63,2	35,1	71,7	50,8	47,1	43,9	75,9	19,8	156,1	65,5	23,5	30,8	36,2
Brasil	673,5	853,8	275,6	59,5	62,7	72,6	67,0	68,5	80,7	85,8	81,2	304,4	73,3	63,8	86,0	81,2
Chile	498,8	564,3	173,8	48,2	53,3	46,6	50,1	49,0	46,5	51,7	45,0	185,3	42,7	40,4	54,3	47,9
México	581,4	727,6	230,2	62,5	67,8	55,5	52,4	55,1	64,8	62,7	76,6	242,7	49,6	56,3	74,5	62,3
Otros países	56,9	65,2	15,8	8,0	6,0	5,8	5,7	4,3	4,4	6,6	8,6	21,7	5,5	4,7	7,0	4,4
COMUNIDAD ANDINA	2.955,0	3.627,2	1.208,9	243,9	327,3	269,2	340,2	300,0	301,1	366,0	270,5	1.322,8	265,6	255,1	398,6	403,6
Bolivia	12,2	19,5	2,0	0,5	0,3	0,6	12,0	1,0	0,7	1,0	1,4	2,6	0,6	0,7	0,9	0,4
Colombia	1.537,9	2.022,3	616,0	153,1	165,8	164,3	208,2	186,6	188,6	164,5	175,2	732,3	165,7	151,7	237,5	177,5
Perú	665,7	1.035,6	293,2	51,8	151,8	93,2	115,8	65,0	82,5	95,2	87,2	336,0	84,1	84,7	85,1	82,1
Venezuela	739,3	549,8	297,8	38,5	9,5	11,0	4,3	47,4	29,3	105,2	6,8	251,9	15,2	17,9	75,1	143,6
RESTO DE AMÉRICA	799,4	1.862,8	476,7	245,3	97,6	100,2	163,1	166,0	198,4	179,6	235,9	961,5	218,9	223,8	333,2	185,6
EUROPA	1.770,6	2.010,7	570,6	164,6	163,7	178,2	173,5	175,7	195,2	187,7	201,5	768,1	188,5	158,4	223,9	197,4
UNIÓN EUROPEA	1.580,7	1.828,7	522,3	157,4	149,1	161,0	148,9	155,1	179,1	164,3	191,5	682,1	174,8	143,3	192,8	171,2
Bélgica y Luxemburgo	194,2	297,1	64,0	57,0	20,0	21,6	20,4	20,7	45,9	21,4	26,0	107,8	32,7	22,9	27,3	24,8
Francia	98,6	89,5	26,3	7,3	6,8	7,8	6,9	11,8	6,8	8,1	7,8	28,7	7,7	5,5	7,0	8,5
Holanda	156,3	133,9	37,0	7,6	8,0	16,3	10,7	7,3	9,6	17,5	20,0	39,2	11,0	9,4	11,6	7,2
Italia	242,1	274,6	84,0	18,9	23,5	19,2	27,5	26,2	23,2	27,5	24,7	98,8	27,4	21,4	23,6	26,5
Reino Unido	111,2	76,9	24,5	5,2	6,1	6,7	5,8	6,3	10,1	8,1	4,2	35,0	6,3	5,9	15,3	7,5
Alemania	384,3	475,6	146,1	22,8	48,3	43,0	37,9	47,8	43,9	41,6	44,3	171,0	43,6	34,2	43,8	49,4
España	167,9	268,8	73,4	15,1	16,7	32,9	27,6	24,1	26,4	27,1	25,6	106,2	28,8	20,2	29,4	27,8
Otros países	226,2	212,1	67,0	23,3	19,7	13,5	12,3	11,1	13,2	12,9	39,0	95,3	17,3	23,8	34,7	19,4
ASOC. EUROPEA DE LIBRE COMERCIO	89,7	105,8	29,2	6,8	10,8	9,7	10,7	10,3	10,5	11,9	5,9	38,8	9,3	9,1	9,1	11,3
RESTO DE EUROPA	100,2	76,1	19,2	0,4	3,7	7,5	13,9	10,1	5,7	11,6	4,0	47,3	4,4	6,0	22,1	14,9
ASIA	2.945,4	4.209,5	1.114,1	287,6	319,9	403,2	430,9	362,2	406,5	411,6	473,4	1.424,2	406,8	313,7	367,6	336,0
Taiwán	122,9	168,2	44,2	13,7	18,8	14,9	14,1	17,6	15,8	12,1	17,0	54,0	15,9	10,5	13,1	14,6
Japón	560,1	692,7	235,5	46,1	44,1	56,0	66,9	53,8	79,6	57,2	53,6	213,4	65,7	42,9	67,4	37,5
Rep. Popular China	1.100,3	1.606,6	406,7	118,4	124,0	155,4	174,1	156,7	159,4	134,6	177,1	551,6	145,4	136,6	133,9	135,7
Corea del Sur	522,3	896,9	202,6	51,1	60,4	98,8	86,2	63,5	65,2	126,3	143,0	293,0	83,5	60,4	66,0	83,1
Otros países	639,7	845,1	225,2	58,3	72,8	78,0	89,5	70,7	86,4	81,5	82,7	312,1	96,3	63,3	87,3	65,1
ÁFRICA	134,9	91,6	7,6	1,3	1,5	18,4	1,7	1,1	14,5	17,1	28,4	50,5	1,5	1,6	6,6	40,8
OCEANÍA	24,1	33,2	3,8	4,2	1,2	5,4	5,6	1,2	5,8	4,8	1,1	8,7	1,0	0,9	3,9	2,9
OTROS PAÍSES NEP.	151,6	121,5	31,8	6,3	8,9	11,0	16,6	13,4	10,4	9,4	13,5	50,3	6,9	7,1	24,1	12,3

(1) Las cifras hasta el año 2008 son definitivas, desde 2009 son provisionales; su reproceso se realiza conforme a la recepción de documentos fuente de las operaciones de comercio exterior. Incluye el cambio de metodología para el registro de las importaciones de derivados de petróleo, que consiste en reemplazar al Servicio Nacional de Aduanas del Ecuador -SENAE_ por la empresa Pública de Hidrocarburos del Ecuador -EP Petroecuador- como fuente principal de información de las importaciones de derivados. (2) Incluye Puerto Rico.

FUENTE: Documento Aduanero Único de importación (DAU).

3.2.1.1 BALANZA DE PAGOS ANALÍTICA (1)

Millones de dólares

Transacciones \ Período	Años (2)			Trimestres											
	2008	2009	2010	08-I	08-II	08-III	08-IV	09-I	09-II	09-III	09-IV	10-I	10-II	10-III	10-IV
1 CUENTA CORRIENTE (A+B+C+D)	1.357,1	-179,8	-1.917,3	1.203,5	1.437,7	141,3	-1.419,9	-811,8	16,9	514,8	100,3	137,9	-398,2	-976,7	-680,3
A Bienes	1.548,7	143,6	-1.580,3	1.138,2	1.488,7	209,9	-1.288,1	-641,7	151,5	413,7	220,1	179,1	-260,5	-984,6	-514,2
A1 Exportaciones	19.460,8	14.412,0	18.060,8	4.803,7	5.813,9	5.420,3	3.422,9	2.789,2	3.428,7	3.955,9	4.238,3	4.292,4	4.563,6	4.246,0	4.958,8
Mercancías generales	19.069,5	14.126,6	17.691,7	4.700,4	5.700,3	5.312,8	3.356,0	2.731,0	3.364,0	3.876,9	4.154,6	4.201,1	4.475,2	4.158,3	4.857,1
Mercancías según CAE	18.818,3	13.863,1	17.415,2	4.640,7	5.638,3	5.248,4	3.291,0	2.668,3	3.298,9	3.809,4	4.086,5	4.135,4	4.406,9	4.087,4	4.785,6
Petróleo y derivados	11.720,6	6.964,6	9.673,2	2.964,2	3.797,7	3.418,1	1.540,6	1.011,9	1.677,3	2.070,2	2.205,2	2.241,5	2.432,1	2.230,4	2.769,2
Las demás	7.097,7	6.898,4	7.742,0	1.676,5	1.840,6	1.830,3	1.750,4	1.656,4	1.621,6	1.739,1	1.881,2	1.893,9	1.974,7	1.857,0	2.016,4
Comercio no registrado (3)	251,2	263,5	276,5	59,7	62,1	64,4	65,0	62,7	65,1	67,6	68,2	65,7	68,3	70,9	71,5
Otras exportaciones	391,2	285,4	369,1	103,2	113,6	107,5	66,9	58,2	64,6	79,0	83,7	91,3	88,5	87,7	101,7
A2 Importaciones	-17.912,1	-14.268,4	-19.641,1	-3.665,4	-4.325,3	-5.210,4	-4.711,0	-3.430,9	-3.277,1	-3.542,2	-4.018,2	-4.113,3	-4.824,2	-5.230,6	-5.473,0
Mercancías generales	-17.889,3	-14.245,6	-19.618,3	-3.659,7	-4.319,6	-5.204,7	-4.705,3	-3.425,2	-3.271,4	-3.536,5	-4.012,5	-4.107,6	-4.818,5	-5.224,9	-5.467,3
Mercancías según CAE	-17.737,3	-14.096,9	-19.468,7	-3.622,9	-4.281,8	-5.166,0	-4.666,7	-3.381,8	-3.233,6	-3.503,5	-3.978,0	-4.066,8	-4.781,2	-5.190,8	-5.429,9
Bienes de consumo (4)	-4.037,4	-3.119,5	-4.306,4	-823,7	-935,6	-1.158,2	-1.120,0	-767,6	-686,0	-787,8	-878,1	-879,5	-1.018,9	-1.182,6	-1.225,4
Otras	-13.699,9	-10.977,4	-15.162,2	-2.799,2	-3.346,2	-4.007,8	-3.546,8	-2.614,1	-2.547,5	-2.715,8	-3.100,0	-3.187,4	-3.762,2	-4.008,2	-4.204,5
Comercio no registrado (3)	-152,0	-148,7	-149,6	-36,9	-37,8	-38,8	-38,6	-43,4	-37,9	-33,0	-34,5	-40,7	-37,3	-34,1	-37,4
Otras importaciones	-22,8	-22,8	-22,8	-5,7	-5,7	-5,7	-5,7	-5,7	-5,7	-5,7	-5,7	-5,7	-5,7	-5,7	-5,7
B Servicios	-1.675,5	-1.371,2	-1.592,7	-361,9	-418,7	-431,9	-462,9	-396,9	-336,8	-292,7	-344,8	-355,6	-404,5	-406,1	-426,4
B1 Servicios prestados	1.314,1	1.227,6	1.367,2	301,0	334,8	344,4	333,9	293,2	298,9	317,8	317,7	323,7	340,2	348,0	355,2
Transportes	366,8	345,5	358,7	82,7	94,9	98,9	90,3	75,4	86,5	92,5	91,1	80,4	90,3	94,1	93,9
Viajes	741,8	670,1	781,3	165,4	187,5	195,5	193,4	164,3	158,9	173,8	173,1	187,9	193,4	198,6	201,5
Otros servicios	205,5	212,0	227,2	52,9	52,4	50,0	50,2	53,4	53,6	51,5	53,6	55,5	56,5	55,4	59,8
B2 Servicios recibidos	-2.989,5	-2.598,8	-2.959,9	-662,9	-753,5	-776,3	-796,8	-690,1	-635,7	-610,4	-662,6	-679,4	-744,8	-754,1	-781,6
Transportes	-1.669,3	-1.369,2	-1.684,3	-359,2	-389,6	-458,8	-461,7	-363,8	-331,6	-319,8	-353,9	-358,5	-429,0	-446,7	-450,2
Viajes	-541,6	-548,7	-568,1	-133,0	-136,6	-135,3	-136,7	-134,8	-138,4	-137,1	-138,5	-139,5	-143,3	-141,9	-143,4
Otros servicios	-778,6	-681,0	-707,4	-170,7	-227,3	-182,2	-198,5	-191,5	-165,8	-153,5	-170,2	-181,3	-172,5	-165,5	-188,0
C Renta	-1.461,6	-1.384,0	-1.053,9	-366,9	-381,7	-372,9	-334,7	-299,1	-390,9	-277,9	-416,0	-219,4	-279,8	-201,9	-352,7
C1 Renta recibida	315,2	105,8	76,6	91,2	75,5	82,5	66,0	37,1	27,8	21,7	19,2	18,3	21,8	18,5	18,0
C2 Renta pagada	-1.776,8	-1.489,9	-1.130,4	-458,1	-457,1	-455,5	-400,7	-336,2	-418,7	-299,6	-435,3	-237,7	-301,6	-220,4	-370,7
Remuneración de empleados	-5,7	-6,4	-6,9	-1,4	-1,4	-1,4	-1,4	-1,6	-1,6	-1,6	-1,6	-1,7	-1,7	-1,7	-1,9
Renta de la inversión directa	-786,8	-821,6	-537,9	-196,9	-171,5	-225,2	-193,2	-241,0	-186,2	-201,3	-193,1	-150,6	-108,3	-130,3	-148,7
Renta de la inversión de cartera	-336,9	-65,5	-64,3	-137,1	-62,3	-136,2	-1,3	-1,2	-31,7	-0,8	-31,7	-0,5	-31,7	-0,3	-31,7
Renta de otra inversión	-647,5	-596,5	-521,3	-122,7	-222,0	-92,6	-204,8	-92,3	-199,2	-96,0	-208,8	-84,9	-159,9	-88,0	-188,4
D Transferencias corrientes	2.945,6	2.431,8	2.309,5	794,1	749,4	736,2	665,8	525,9	593,1	671,7	641,1	533,9	546,7	615,9	613,0
D1 Remesas de emigrantes	2.821,6	2.495,1	2.324,0	759,6	711,5	706,6	643,9	554,5	609,7	655,8	675,2	556,6	549,8	612,0	605,5
D2 Otras transferencias (5)	285,8	223,8	330,1	61,1	70,1	74,4	80,1	44,3	51,1	69,2	59,3	59,9	75,1	86,1	109,0
D3 Transferencias enviadas	-161,8	-287,1	-344,6	-26,7	-32,2	-44,7	-58,2	-72,9	-67,6	-53,2	-93,3	-82,7	-78,3	-82,3	-101,4

... / ...

3.2.1.1 BALANZA DE PAGOS ANALÍTICA (1) (Cont.)

Millones de dólares

Transacciones \ Período	Años (2)			Trimestres											
	2008	2009	2010	08-I	08-II	08-III	08-IV	09-I	09-II	09-III	09-IV	10-I	10-II	10-III	10-IV
2 CUENTA DE CAPITAL Y FINANCIERA	-221,4	-2.329,6	822,6	-519,3	536,2	350,2	-594,1	-475,3	-2.423,7	1.485,9	-916,5	112,7	544,3	1.280,7	-1.114,3
A Cuenta de capital	19,9	17,7	22,7	3,6	4,8	5,4	6,0	3,3	4,2	4,9	5,2	3,9	5,3	6,2	7,3
B Cuenta financiera	-241,3	-2.347,2	799,9	-522,9	531,4	344,7	-600,1	-478,6	-2.427,9	1.481,0	-921,7	108,8	539,1	1.274,5	-1.121,6
B1 Inversión extranjera directa neta (6)	1.005,9	319,0	164,1	427,0	108,7	310,4	159,7	127,3	220,9	143,0	-172,3	-171,7	207,9	147,2	-19,3
B11 Inversión Bruta	3.274,0	2.299,1	1.059,9	948,3	613,3	1.066,5	645,9	751,7	503,0	735,4	309,0	171,1	306,1	362,8	219,9
B12 Desinversión bruta	-2.268,1	-1.980,1	-895,7	-521,3	-504,6	-756,1	-486,1	-624,4	-282,1	-592,3	-481,3	-342,8	-98,2	-215,6	-239,1
B2 Inversión de cartera (neta)	213,1	-3.141,5	-731,1	102,2	64,1	-196,9	243,7	-188,1	-2.805,0	-225,5	77,1	-390,3	75,3	7,0	-423,1
B21 Títulos de participación en el capital	6,3	-107,7	-533,9	-21,6	28,3	3,0	-3,5	-9,0	-66,8	-28,1	-3,8	-49,1	-32,2	-13,2	-439,4
B22 Títulos de deuda	206,8	-3.033,8	-197,2	123,8	35,8	-199,9	247,2	-179,1	-2.738,2	-197,5	80,9	-341,2	107,5	20,2	16,3
B3 Otra inversión	-1.460,4	475,3	1.366,9	-1.052,2	358,5	231,2	-1.003,5	-417,9	156,2	1.563,5	-826,5	670,9	255,8	1.120,3	-679,3
B31 Activos	-1.268,9	-950,5	842,4	-589,9	419,8	-73,0	-1.031,3	-446,0	249,9	18,7	-773,1	327,6	214,9	596,9	-297,0
B311 Créditos comerciales	-34,3	-283,4	-202,5	0,0	0,0	-34,3	0,0	-59,9	-223,5	0,0	0,0	0,0	-202,5	0,0	0,0
B312 Moneda y depósitos	-179,3	-142,5	1.115,1	-51,1	624,9	114,2	-872,9	-66,1	391,7	-2,2	-466,0	-4,1	100,1	731,7	287,4
B313 Otros activos	-1.055,3	-524,5	-70,2	-538,9	-205,1	-152,9	-158,4	-320,0	81,7	20,9	-307,0	331,7	317,3	-134,8	-584,4
B32 Pasivos	-191,5	1.425,8	524,5	-462,2	-61,3	304,3	27,8	28,1	-93,7	1.544,8	-53,4	343,3	41,0	523,4	-382,3
B321 Créditos comerciales	782,4	1.311,0	0,4	196,3	195,3	181,3	209,6	143,7	118,3	1.038,5	10,5	-5,0	-19,2	-7,9	32,5
Gobierno general	-3,3	799,3	-499,3	-1,9	0,0	-1,3	0,0	-1,3	-0,7	920,8	-119,4	-122,1	-123,0	-126,6	-127,6
Otros sectores	785,7	511,7	499,7	198,2	195,3	182,6	209,6	145,0	119,1	117,7	129,9	117,1	103,8	118,6	160,1
B322 Préstamos	-1.039,4	181,7	547,8	-698,1	-257,1	124,0	-208,2	-69,2	-180,5	532,2	-100,7	400,9	61,2	536,5	-450,1
Autoridades monetarias	-0,6	-0,6	-0,6	-0,1	-0,2	-0,1	-0,2	-0,1	-0,2	-0,1	-0,2	-0,1	-0,2	-0,1	-0,2
Gobierno general	-588,1	683,1	1.175,3	-284,8	-249,7	-21,9	-31,8	-83,1	-10,1	808,6	-32,3	185,8	225,6	794,5	-29,9
Bancos	-2,3	-2,0	87,6	-1,0	-0,3	-0,7	-0,3	-0,7	-0,3	-0,7	-0,3	99,3	-4,0	-3,6	-4,0
Otros sectores	-448,3	-498,8	-714,5	-412,2	-7,0	146,7	-175,9	14,8	-170,0	-275,5	-68,0	115,9	-160,2	-254,3	-415,9
Desembolsos	5.670,3	5.546,3	5.284,9	1.445,0	1.317,1	1.519,3	1.388,9	1.385,4	1.512,3	1.358,6	1.290,0	1.520,7	1.228,6	1.287,4	1.248,2
Amortizaciones	-6.118,6	-6.045,1	-5.999,4	-1.857,1	-1.324,1	-1.372,5	-1.564,9	-1.370,7	-1.682,3	-1.634,2	-1.358,0	-1.404,7	-1.388,8	-1.541,6	-1.664,2
B323 Moneda y depósitos	65,5	-66,9	-23,6	39,5	0,6	-1,0	26,4	-46,4	-31,5	-25,8	36,8	-52,6	-1,0	-5,2	35,2
B324 Otros pasivos	0,0	0,0	0,0	0,0	0,0	0,0	0,0	0,0	0,0	0,0	0,0	0,0	0,0	0,0	0,0
3 ERRORES Y OMISIONES	-201,7	-137,8	-117,6	-8,1	-10,2	-84,5	-99,0	-47,2	-85,2	-62,0	-74,6	-47,4	-59,9	-63,8	52,7
BALANZA DE PAGOS GLOBAL (1+2+3)	933,9	-2.647,2	-1.212,3	676,1	1.963,7	407,0	-2.113,0	-1.334,2	-2.492,0	1.938,8	-890,7	203,2	86,2	240,2	-1.741,9
FINANCIAMIENTO	-933,9	2.647,2	1.212,3	-676,1	-1.963,7	-407,0	2.113,0	1.334,2	2.492,0	-1.938,8	890,7	-203,2	-86,2	-240,2	1.741,9
Activos de reserva (7)	-952,2	681,0	1.170,0	-622,7	-1.959,6	-408,3	2.038,4	1.229,0	569,1	-1.949,7	832,7	-215,0	-96,5	-249,8	1.731,3
Uso del crédito del FMI	0,0	0,0	0,0	0,0	0,0	0,0	0,0	0,0	0,0	0,0	0,0	0,0	0,0	0,0	0,0
Financiamiento excepcional	18,3	1.966,2	42,3	-53,4	-4,2	1,4	74,6	105,2	1.922,9	10,9	58,1	11,8	10,3	9,6	10,6

(1) Datos provisionales. (2) Los datos anuales correspondientes a la renta pagada y a pasivos de otra inversión (deuda externa pública) difieren de las sumas de los datos trimestrales debido a la distribución de los pagos atrasados. (3) Comercio no registrado: ver nota metodológica de balanza de pagos (<http://www.bce.fin.ec/docs.php?path=/documentos/Estadisticas/SectorExterno/BalanzaPagos/metodologia.pdf>). (4) Incluye importaciones de la Honorable Junta de Defensa Nacional. (5) Incluye otras transferencias públicas y privadas. (6) La desagregación de la inversión extranjera directa por modalidad se reporta en el Cuadro 9 del Boletín Trimestral de la Balanza de Pagos. (7) A partir del primer trimestre de 2000, el valor corresponde a la Reserva Internacional de Libre Disponibilidad (RILD). El signo negativo significa aumento

3.2.1.2 BALANZA DE PAGOS NORMALIZADA (1)

Millones de dólares

Transacciones \ Período	Años (2)			Trimestres											
	2008	2009	2010	08-I	08-II	08-III	08-IV	09-I	09-II	09-III	09-IV	10-I	10-II	10-III	10-IV
1 CUENTA CORRIENTE (A+B+C+D)	1.357,1	-179,8	-1.917,3	1.203,5	1.437,7	141,3	-1.419,9	-811,8	16,9	514,8	100,3	137,9	-398,2	-976,7	-680,3
A Bienes	1.548,7	143,6	-1.580,3	1.138,2	1.488,7	209,9	-1.288,1	-641,7	151,5	413,7	220,1	179,1	-260,5	-984,6	-514,2
A1 Exportaciones	19.460,8	14.412,0	18.060,8	4.803,7	5.813,9	5.420,3	3.422,9	2.789,2	3.428,7	3.955,9	4.238,3	4.292,4	4.563,6	4.246,0	4.958,8
Mercancías generales	19.069,5	14.126,6	17.691,7	4.700,4	5.700,3	5.312,8	3.356,0	2.731,0	3.364,0	3.876,9	4.154,6	4.201,1	4.475,2	4.158,3	4.857,1
Mercancías según CAE	18.818,3	13.863,1	17.415,2	4.640,7	5.638,3	5.248,4	3.291,0	2.668,3	3.298,9	3.809,4	4.086,5	4.135,4	4.406,9	4.087,4	4.785,6
Petróleo y derivados	11.720,6	6.964,6	9.673,2	2.964,2	3.797,7	3.418,1	1.540,6	1.011,9	1.677,3	2.070,2	2.205,2	2.241,5	2.432,1	2.230,4	2.769,2
Las demás	7.097,7	6.898,4	7.742,0	1.676,5	1.840,6	1.830,3	1.750,4	1.656,4	1.621,6	1.739,1	1.881,2	1.893,9	1.974,7	1.857,0	2.016,4
Comercio no registrado (3)	251,2	263,5	276,5	59,7	62,1	64,4	65,0	62,7	65,1	67,6	68,2	65,7	68,3	70,9	71,5
Otras exportaciones	391,2	285,4	369,1	103,2	113,6	107,5	66,9	58,2	64,6	79,0	83,7	91,3	88,5	87,7	101,7
A2 Importaciones	-17.912,1	-14.268,4	-19.641,1	-3.665,4	-4.325,3	-5.210,4	-4.711,0	-3.430,9	-3.277,1	-3.542,2	-4.018,2	-4.113,3	-4.824,2	-5.230,6	-5.473,0
Mercancías generales	-17.889,3	-14.245,6	-19.618,3	-3.659,7	-4.319,6	-5.204,7	-4.705,3	-3.425,2	-3.271,4	-3.536,5	-4.012,5	-4.107,6	-4.818,5	-5.224,9	-5.467,3
Mercancías según CAE	-17.737,3	-14.096,9	-19.468,7	-3.622,9	-4.281,8	-5.166,0	-4.666,7	-3.381,8	-3.233,6	-3.503,5	-3.978,0	-4.066,8	-4.781,2	-5.190,8	-5.429,9
Bienes de consumo (4)	-4.037,4	-3.119,5	-4.306,4	-823,7	-935,6	-1.158,2	-1.120,0	-767,6	-686,0	-787,8	-878,1	-879,5	-1.018,9	-1.182,6	-1.225,4
Otras	-13.699,9	-10.977,4	-15.162,2	-2.799,2	-3.346,2	-4.007,8	-3.546,8	-2.614,1	-2.547,5	-2.715,8	-3.100,0	-3.187,4	-3.762,2	-4.008,2	-4.204,5
Comercio no registrado (3)	-152,0	-148,7	-149,6	-36,9	-37,8	-38,8	-38,6	-43,4	-37,9	-33,0	-34,5	-40,7	-37,3	-34,1	-37,4
Otras importaciones	-22,8	-22,8	-22,8	-5,7	-5,7	-5,7	-5,7	-5,7	-5,7	-5,7	-5,7	-5,7	-5,7	-5,7	-5,7
B Servicios	-1.675,5	-1.371,2	-1.592,7	-361,9	-418,7	-431,9	-462,9	-396,9	-336,8	-292,7	-344,8	-355,6	-404,5	-406,1	-426,4
B1 Servicios prestados	1.314,1	1.227,6	1.367,2	301,0	334,8	344,4	333,9	293,2	298,9	317,8	317,7	323,7	340,2	348,0	355,2
Transportes	366,8	345,5	358,7	82,7	94,9	98,9	90,3	75,4	86,5	92,5	91,1	80,4	90,3	94,1	93,9
Viajes	741,8	670,1	781,3	165,4	187,5	195,5	193,4	164,3	158,9	173,8	173,1	187,9	193,4	198,6	201,5
Otros servicios	205,5	212,0	227,2	52,9	52,4	50,0	50,2	53,4	53,6	51,5	53,6	55,5	56,5	55,4	59,8
B2 Servicios recibidos	-2.989,5	-2.598,8	-2.959,9	-662,9	-753,5	-776,3	-796,8	-690,1	-635,7	-610,4	-662,6	-679,4	-744,8	-754,1	-781,6
Transportes	-1.669,3	-1.369,2	-1.684,3	-359,2	-389,6	-458,8	-461,7	-363,8	-331,6	-319,8	-353,9	-358,5	-429,0	-446,7	-450,2
Viajes	-541,6	-548,7	-568,1	-133,0	-136,6	-135,3	-136,7	-134,8	-138,4	-137,1	-138,5	-139,5	-143,3	-141,9	-143,4
Otros servicios	-778,6	-681,0	-707,4	-170,7	-227,3	-182,2	-198,5	-191,5	-165,8	-153,5	-170,2	-181,3	-172,5	-165,5	-188,0
C Renta	-1.461,6	-1.384,0	-1.053,9	-366,9	-381,7	-372,9	-334,7	-299,1	-390,9	-277,9	-416,0	-219,4	-279,8	-201,9	-352,7
C1 Renta recibida	315,2	105,8	76,6	91,2	75,5	82,5	66,0	37,1	27,8	21,7	19,2	18,3	21,8	18,5	18,0
C2 Renta pagada	-1.776,8	-1.489,9	-1.130,4	-458,1	-457,1	-455,5	-400,7	-336,2	-418,7	-299,6	-435,3	-237,7	-301,6	-220,4	-370,7
Remuneración de empleados	-5,7	-6,4	-6,9	-1,4	-1,4	-1,4	-1,4	-1,6	-1,6	-1,6	-1,6	-1,7	-1,7	-1,7	-1,9
Renta de la inversión directa	-786,8	-821,6	-537,9	-196,9	-171,5	-225,2	-193,2	-241,0	-186,2	-201,3	-193,1	-150,6	-108,3	-130,3	-148,7
Renta de la inversión de cartera	-336,9	-65,5	-64,3	-137,1	-62,3	-136,2	-1,3	-1,2	-31,7	-0,8	-31,7	-0,5	-31,7	-0,3	-31,7
Renta de otra inversión	-647,5	-596,5	-521,3	-122,7	-222,0	-92,6	-204,8	-92,3	-199,2	-96,0	-208,8	-84,9	-159,9	-88,0	-188,4
D Transferencias corrientes	2.945,6	2.431,8	2.309,5	794,1	749,4	736,2	665,8	525,9	593,1	671,7	641,1	533,9	546,7	615,9	613,0
D1 Remesas de emigrantes	2.821,6	2.495,1	2.324,0	759,6	711,5	706,6	643,9	554,5	609,7	655,8	675,2	556,6	549,8	612,0	605,5
D2 Otras transferencias (5)	285,8	223,8	330,1	61,1	70,1	74,4	80,1	44,3	51,1	69,2	59,3	59,9	75,1	86,1	109,0
D3 Transferencias enviadas	-161,8	-287,1	-344,6	-26,7	-32,2	-44,7	-58,2	-72,9	-67,6	-53,2	-93,3	-82,7	-78,3	-82,3	-101,4

3.2.1.2 BALANZA DE PAGOS NORMALIZADA (1) (Cont.)

Millones de dólares

Transacciones \ Período	Años (2)			Trimestres											
	2008	2009	2010	08-I	08-II	08-III	08-IV	09-I	09-II	09-III	09-IV	10-I	10-II	10-III	10-IV
2 CUENTA DE CAPITAL Y FINANCIERA (A+B)	-1.155,4	317,6	2.034,9	-1.195,4	-1.427,5	-56,8	1.518,9	858,9	68,3	-452,8	-25,8	-90,5	458,1	1.040,5	627,6
A Cuenta de capital	45,3	1.990,3	42,2	10,3	8,8	6,1	20,1	4,6	1.921,5	6,1	58,1	9,1	11,4	8,4	13,3
B Cuenta financiera	-1.200,6	-1.672,7	1.992,7	-1.205,7	-1.436,4	-62,9	1.498,8	854,4	-1.853,2	-459,0	-83,9	-99,6	446,8	1.032,0	614,3
B1 Inversión extranjera directa neta (6)	1.005,9	319,0	164,1	427,0	108,7	310,4	159,7	127,3	220,9	143,0	-172,3	-171,7	207,9	147,2	-19,3
B11 Inversión bruta	3.274,0	2.299,1	1.059,9	948,3	613,3	1.066,5	645,9	751,7	503,0	735,4	309,0	171,1	306,1	362,8	219,9
B12 Desinversión bruta	-2.268,1	-1.980,1	-895,7	-521,3	-504,6	-756,1	-486,1	-624,4	-282,1	-592,3	-481,3	-342,8	-98,2	-215,6	-239,1
B2 Inversión de cartera (neta)	213,1	-3.141,5	-731,1	102,2	64,1	-196,9	243,7	-188,1	-2.805,0	-225,5	77,1	-390,3	75,3	7,0	-423,1
B21 Títulos de participación en capital	6,3	-107,7	-533,9	-21,6	28,3	3,0	-3,5	-9,0	-66,8	-28,1	-3,8	-49,1	-32,2	-13,2	-439,4
B22 Títulos de deuda	206,8	-3.033,8	-197,2	123,8	35,8	-199,9	247,2	-179,1	-2.738,2	-197,5	80,9	-341,2	107,5	20,2	16,3
B3 Otra inversión	-1.467,4	468,8	1.389,7	-1.112,2	350,4	232,0	-943,0	-313,9	161,8	1.573,2	-821,4	677,5	260,0	1.127,6	-674,7
B31 Activos	-1.268,9	-950,5	842,4	-589,9	419,8	-73,0	-1.031,3	-446,0	249,9	18,7	-773,1	327,6	214,9	596,9	-297,0
B311 Créditos comerciales	-34,3	-283,4	-202,5	0,0	0,0	-34,3	0,0	-59,9	-223,5	0,0	0,0	0,0	-202,5	0,0	0,0
B312 Moneda y depósitos	-179,3	-142,5	1.115,1	-51,1	624,9	114,2	-872,9	-66,1	391,7	-2,2	-466,0	-4,1	100,1	731,7	287,4
B313 Otros activos	-1.055,3	-524,5	-70,2	-538,9	-205,1	-152,9	-158,4	-320,0	81,7	20,9	-307,0	331,7	317,3	-134,8	-584,4
B32 Pasivos	-198,5	1.419,3	547,3	-522,3	-69,4	305,0	88,3	132,1	-88,0	1.554,5	-48,3	349,9	45,2	530,8	-377,7
B321 Créditos comerciales	782,4	1.311,0	0,4	196,3	195,3	181,3	209,6	143,7	118,3	1.038,5	10,5	-5,0	-19,2	-7,9	32,5
Gobierno general	-3,3	799,3	-499,3	-1,9	0,0	-1,3	0,0	-1,3	-0,7	920,8	-119,4	-122,1	-123,0	-126,6	-127,6
Otros sectores	785,7	511,7	499,7	198,2	195,3	182,6	209,6	145,0	119,1	117,7	129,9	117,1	103,8	118,6	160,1
B322 Préstamos	-1.039,4	181,7	547,8	-698,1	-257,1	124,0	-208,2	-69,2	-180,5	532,2	-100,7	400,9	61,2	536,5	-450,1
Autoridades monetarias	-0,6	-0,6	-0,6	-0,1	-0,2	-0,1	-0,2	-0,1	-0,2	-0,1	-0,2	-0,1	-0,2	-0,1	-0,2
Gobierno general	-588,1	683,1	1.175,3	-284,8	-249,7	-21,9	-31,8	-83,1	-10,1	808,6	-32,3	185,8	225,6	794,5	-29,9
Bancos	-2,3	-2,0	87,6	-1,0	-0,3	-0,7	-0,3	-0,7	-0,3	-0,7	-0,3	99,3	-4,0	-3,6	-4,0
Otros sectores	-448,3	-498,8	-714,5	-412,2	-7,0	146,7	-175,9	14,8	-170,0	-275,5	-68,0	115,9	-160,2	-254,3	-415,9
Desembolsos	5.670,3	5.546,3	5.284,9	1.445,0	1.317,1	1.519,3	1.388,9	1.385,4	1.512,3	1.358,6	1.290,0	1.520,7	1.228,6	1.287,4	1.248,2
Amortizaciones	-6.118,6	-6.045,1	-5.999,4	-1.857,1	-1.324,1	-1.372,5	-1.564,9	-1.370,7	-1.682,3	-1.634,2	-1.358,0	-1.404,7	-1.388,8	-1.541,6	-1.664,2
B323 Moneda y depósitos	65,5	-66,9	-23,6	39,5	0,6	-1,0	26,4	-46,4	-31,5	-25,8	36,8	-52,6	-1,0	-5,2	35,2
B324 Otros pasivos	-7,1	-6,5	22,8	-60,1	-8,2	0,7	60,6	104,0	5,7	9,7	5,1	6,6	4,2	7,4	4,6
B4 Activos de reserva (7)	-952,2	681,0	1.170,0	-622,7	-1.959,6	-408,3	2.038,4	1.229,0	569,1	-1.949,7	832,7	-215,0	-96,5	-249,8	1.731,3
Oro monetario	-30,4	-183,9	-268,6	-84,3	2,8	38,6	12,5	-39,5	-15,2	-51,7	-77,5	-23,7	-108,5	-53,2	-83,2
Derechos especiales de giro	-1,7	-0,5	1,8	-0,7	-2,8	1,4	0,4	0,8	-1,0	-0,5	0,2	1,3	0,6	-1,1	0,9
Posición de reserva en el FMI	0,7	-0,5	0,5	-1,1	0,2	1,3	0,3	0,8	-1,0	-0,6	0,3	0,8	0,7	-1,3	0,3
Divisas	-948,9	865,2	1.459,2	-535,8	-1.944,6	-445,6	1.977,2	1.311,9	547,6	-1.881,2	886,9	-156,7	25,2	-215,6	1.806,4
Otros activos	28,1	0,7	-22,9	-0,8	-15,1	-4,1	48,1	-45,0	38,6	-15,7	22,8	-36,8	-14,4	21,4	7,0
ERRORES Y OMISIONES (1+2)	-201,7	-137,8	-117,6	-8,1	-10,2	-84,5	-99,0	-47,2	-85,2	-62,0	-74,6	-47,4	-59,9	-63,8	52,7

(1) Datos provisionales. (2) Los datos anuales correspondientes a la renta pagada y a pasivos de otra inversión (deuda externa pública) difieren de las sumas de los datos trimestrales debido a la distribución de los pagos atrasados. (3) Comercio no registrado: ver nota metodológica de balanza de pagos (<http://www.bce.fin.ec/docs.php?path=/documentos/Estadisticas/SectorExterno/BalanzaPagos/metodologia.pdf>). (4) Incluye importaciones de la Honorable Junta de Defensa Nacional. (5) Incluye otras transferencias públicas y privadas. (6) La desagregación de la inversión extranjera directa por modalidad se reporta en el Cuadro 9 del Boletín Trimestral de la Balanza de Pagos. (7) A partir del primer trimestre de 2000, el valor corresponde a la Reserva Internacional de Libre Disponibilidad (RILD). El signo negativo significa aumento.

3.2.2 BALANZA COMERCIAL (1)

Millones de dólares

Período	EXPORTACIONES FOB (2)			IMPORTACIONES FOB			BALANZA COMERCIAL			TASAS DE CRECIMIENTO (n/n-1)		ÍNDICE DE COBERTURA	ÍNDICE DE TÉRMINOS DE INTERCAMBIO (5)
	Total	Petroleras	No petroleras	Total	Petroleras (3)	No petroleras (4)	Total	Petrolera	No petrolera	Exportaciones	Importaciones		
	a=b+c	b	c	d=e+f	e	f	g=a-d	h=b-e	i=c-f			j=(a/d)x100	
2006	12.728,24	7.544,51	5.183,73	11.279,46	2.380,87	8.898,58	1.448,79	5.163,64	-3.714,85	26,02	17,88	112,84	141,09
2007	14.321,32	8.328,57	5.992,75	12.907,11	2.578,32	10.328,79	1.414,20	5.750,24	-4.336,04	12,52	14,43	110,96	157,04
2008	18.818,33	11.720,59	7.097,74	17.737,30	3.357,83	14.379,47	1.081,02	8.362,76	-7.281,74	31,40	37,42	106,09	166,62
2009	13.863,06	6.964,64	6.898,42	14.096,90	2.338,31	11.758,60	-233,85	4.626,33	-4.860,18	-26,33	-20,52	98,34	119,68
2010	17.489,93	9.673,23	7.816,70	19.468,65	4.042,82	15.425,83	-2.053,46	5.630,34	-7.683,81	25,62	38,11	89,45	154,95
2009													
Enero - abril	3.686,47	1.498,41	2.188,05	4.402,79	577,58	3.825,21	-716,32	920,83	-1.637,16	-41,91	-12,31	83,73	
Mayo	1.113,44	557,80	555,64	1.121,55	175,23	946,32	-8,11	382,58	-390,68	9,36	9,84	99,28	126,85
Junio	1.167,34	632,99	534,35	1.090,97	162,84	928,14	76,37	470,15	-393,79	4,84	-2,73	107,00	143,74
Julio	1.237,43	640,89	596,54	1.154,25	188,00	966,26	83,18	452,90	-369,72	6,00	5,80	107,21	135,81
Agosto	1.359,23	799,21	560,03	1.082,48	174,93	907,55	276,76	624,28	-347,53	9,84	-6,22	125,57	145,39
Septiembre	1.212,69	630,12	582,57	1.266,82	262,09	1.004,72	-54,13	368,02	-422,15	-10,78	17,03	95,73	147,98
Octubre	1.369,49	718,24	651,25	1.285,78	282,00	1.003,78	83,71	436,24	-352,53	12,93	1,50	106,51	151,59
Noviembre	1.249,45	659,06	590,39	1.274,11	219,16	1.054,95	-24,66	439,90	-464,57	-8,77	-0,91	98,06	154,38
Diciembre	1.467,52	827,92	639,60	1.418,15	296,49	1.121,66	49,37	531,42	-482,06	17,45	11,31	103,48	151,45
2010													
Enero - abril	5.712,18	3.163,54	2.548,65	5.761,70	1.282,81	4.478,89	-49,52	1.880,73	-1.930,25	54,95	30,86	99,14	
Enero	1.334,45	743,36	591,09	1.430,45	376,50	1.053,95	-96,00	366,86	-462,86	-9,07	-10,21	93,29	160,28
Febrero	1.286,13	644,67	641,46	1.206,61	204,70	1.001,91	79,52	439,97	-360,45	-3,62	-13,28	106,59	158,29
Marzo	1.514,77	853,47	661,31	1.429,77	182,42	1.247,35	85,01	671,05	-586,04	17,78	32,39	105,95	160,22
Abril	1.576,83	922,04	654,79	1.694,88	519,20	1.175,68	-118,05	402,84	-520,89	4,10	8,03	93,03	162,66
Mayo	1.360,06	654,02	706,04	1.529,05	358,40	1.170,64	-168,99	295,62	-464,60	-13,75	-29,07	88,95	150,80
Junio	1.469,97	856,08	613,89	1.557,22	264,31	1.292,91	-87,25	591,76	-679,02	8,08	30,89	94,40	152,49
Julio	1.397,92	741,16	656,76	1.711,25	344,86	1.366,39	-313,33	396,29	-709,63	-4,90	-13,42	81,69	154,79
Agosto	1.328,43	716,85	611,58	1.914,62	411,56	1.503,07	-586,19	305,29	-891,48	-4,97	-3,28	69,38	152,34
Septiembre	1.392,26	772,41	619,85	1.564,90	294,90	1.270,00	-172,64	477,51	-650,16	4,80	7,75	88,97	150,89
Octubre	1.613,44	913,37	700,07	1.755,13	346,74	1.408,39	-141,70	566,63	-708,33	15,89	18,25	91,93	161,04
Noviembre	1.489,38	852,32	637,06	1.901,08	429,11	1.471,97	-411,70	423,21	-834,91	-7,69	-6,68	78,34	166,10
Diciembre	1.726,28	1.003,48	722,80	1.773,68	310,12	1.463,56	-47,40	693,36	-740,76	15,91	17,74	97,33	173,38
2011													
Enero - abril	6.947,33	3.935,00	3.012,32	6.906,56	1.542,36	5.364,20	40,77	2.392,65	-2.351,88	21,62	19,87	100,59	
Enero	1.567,46	861,50	705,96	1.640,79	306,02	1.334,77	-73,33	555,48	-628,80	-9,20	-14,15	95,53	172,98
Febrero	1.628,08	898,85	729,22	1.516,79	343,76	1.173,03	111,28	555,09	-443,81	3,87	4,34	107,34	175,16
Marzo	1.957,66	1.165,02	792,64	1.888,82	384,89	1.503,94	68,84	780,13	-711,30	20,24	29,61	103,64	192,61
Abril	1.794,13	1.009,64	784,50	1.860,16	507,69	1.352,47	-66,03	501,95	-567,97	-8,35	-13,34	96,45	208,13

(1) La información de balanza comercial hasta el 2008 es definitiva, desde 2009 es provisional, su reproceso se realiza conforme a la recepción de documentos fuente de las operaciones de comercio exterior; por consiguiente, las cifras que constan en este cuadro no necesariamente corresponden a las publicadas trimestralmente en la balanza de pagos. (2) Las exportaciones incluyen estimaciones por subregistro de documentos. (3) Incluye el cambio de metodología para el registro de las importaciones de derivados de petróleo, que consiste en reemplazar al Servicio Nacional de Aduanas del Ecuador -SENAE_ por la empresa Pública de Hidrocarburos del Ecuador -EP Petroecuador- como fuente principal de información de las importaciones de derivados. (4) Incluye importaciones de la HJDN. (5) Base 2000=100. Datos sujetos a revisión.

FUENTE: Banco Central del Ecuador.

3.3.1 MOVIMIENTO DE LA DEUDA EXTERNA PÚBLICA (1)

Millones de dólares al final de período (2)

Período	SALDO INICIAL	DESEMBOLSOS					AMORTIZACIONES			INTERESES			Ajustes por variación en el tipo de cambio	SALDO FINAL	Atrasos de intereses acumulados a fin de año (4)	SALDO FINAL MAS ATRASOS INTERESES	DEUDA TOTAL
		Efectivos	Refinanciados	Capitalización Intereses	Descuento	TOTAL	Efectivas (3)	Refinanciadas y condonadas	TOTAL	Efectivos (3)	Refinanciados y condonados	TOTAL					
	a	b	c	d	e	f=b+c+d+e	g	h	i=g+h	j	k	l=j+k	m	n=a+f+i+m	o	p=n+o	
2006	10.850,5	928,3	-	-	-	928,3	1.630,2	-	1.630,2	752,2	7,6	759,8	66,7	10.215,3	0,4	10.215,7	24,7
2007	10.215,3	1.356,7	-	-	-	1.356,7	1.019,6	34,2	1.053,8	737,2	8,5	745,7	87,1	10.605,2	28,1	10.633,4	23,9
2008	10.605,2	355,3	-	-	-	355,3	972,8	11,2	984,0	652,2	14,1	666,4	51,9	10.028,5	61,5	10.089,9	19,2
2009	10.028,5	862,4	-	-	-	862,4	3.527,4	0,0	3.527,4	345,4	0,0	345,4	0,8	7.364,2	28,4	7.392,7	14,4
2010	7.364,2	1.874,3	-	-	-	1.874,3	626,5	0,0	626,5	326,9	0,0	326,9	9,8	8.621,9	50,7	8.672,6	15,2
2009																	
Enero	10.028,5	0,2	-	-	-	0,2	31,9	0,0	31,9	40,5	0,0	40,5	-33,2	9.963,5	31,0	9.994,5	19,2
Febrero	10.028,5	18,0	-	-	-	18,0	70,5	0,0	70,5	54,5	0,0	54,5	-79,7	9.896,3	166,0	10.062,2	19,3
Marzo	10.028,5	28,2	-	-	-	28,2	111,7	0,0	111,7	65,7	0,0	65,7	-65,7	9.879,1	166,0	10.045,1	19,3
Abril	10.028,5	74,3	-	-	-	74,3	163,7	0,0	163,7	115,1	0,0	115,1	-57,0	9.882,1	166,0	10.048,1	19,3
Mayo	10.028,5	116,5	-	-	-	116,5	193,9	0,0	193,9	125,4	0,0	125,4	-23,3	9.927,7	196,6	10.124,4	19,5
Junio (5)	10.028,5	165,2	-	-	-	165,2	3.182,0	0,0	3.182,0	195,8	0,0	195,8	-18,4	6.993,4	21,6	7.015,0	13,5
Julio	10.028,5	676,9	-	-	-	676,9	3.210,3	0,0	3.210,3	204,3	0,0	204,3	-12,8	7.482,2	21,6	7.503,8	14,4
Agosto	10.028,5	680,4	-	-	-	680,4	3.248,2	0,0	3.248,2	216,4	0,0	216,4	1,8	7.462,5	31,4	7.493,9	14,4
Septiembre	10.028,5	728,4	-	-	-	728,4	3.292,8	0,0	3.292,8	225,4	0,0	225,4	22,5	7.486,5	31,3	7.517,9	14,5
Octubre	10.028,5	807,2	-	-	-	807,2	3.363,9	0,0	3.363,9	267,1	0,0	267,1	17,8	7.489,7	31,4	7.521,1	14,5
Noviembre	10.028,5	825,1	-	-	-	825,1	3.391,5	0,0	3.391,5	275,8	0,0	275,8	35,4	7.497,4	37,1	7.534,5	14,5
Diciembre (6)	10.028,5	862,4	-	-	-	862,4	3.527,4	0,0	3.527,4	345,4	0,0	345,4	0,8	7.364,2	28,4	7.392,7	14,2
2010																	
Enero	7.364,2	1,0	-	-	-	1,0	25,4	0,0	25,4	10,7	0,0	10,7	0,7	7.340,5	27,6	7.368,2	12,9
Febrero	7.364,2	9,7	-	-	-	9,7	73,4	0,0	73,4	24,9	0,0	24,9	-9,9	7.290,6	35,1	7.325,7	12,9
Marzo	7.364,2	385,7	-	-	-	385,7	104,5	0,0	104,5	34,2	0,0	34,2	-22,3	7.623,1	35,1	7.658,2	13,4
Abril	7.364,2	450,3	-	-	-	450,3	170,4	0,0	170,4	67,3	0,0	67,3	-28,1	7.616,0	35,1	7.651,1	13,4
Mayo	7.364,2	499,7	-	-	-	499,7	202,5	0,0	202,5	76,0	0,0	76,0	-44,0	7.617,4	39,2	7.656,6	13,4
Junio	7.364,2	779,2	-	-	-	779,2	282,5	0,0	282,5	154,3	0,0	154,3	-38,2	7.822,7	39,2	7.861,8	13,8
Julio	7.364,2	823,1	-	-	-	823,1	311,7	0,0	311,7	166,5	0,0	166,5	-11,8	7.863,8	39,2	7.903,0	13,9
Agosto	7.364,2	831,3	-	-	-	831,3	349,7	0,0	349,7	178,3	0,0	178,3	-14,6	7.831,2	46,7	7.877,9	13,8
Septiembre	7.364,2	1.662,7	-	-	-	1.662,7	377,0	0,0	377,0	199,6	0,0	199,6	11,7	8.661,6	46,6	8.708,3	15,3
Octubre	7.364,2	1.664,4	-	-	-	1.664,4	513,0	0,0	513,0	231,1	0,0	231,1	27,4	8.543,0	46,7	8.589,6	15,1
Noviembre	7.364,2	1.693,1	-	-	-	1.693,1	541,0	0,0	541,0	247,6	0,0	247,6	-3,0	8.513,3	50,7	8.564,1	15,0
Diciembre	7.364,2	1.874,3	-	-	-	1.874,3	626,5	0,0	626,5	326,9	0,0	326,9	9,8	8.621,9	50,7	8.672,6	15,2
2011																	
Enero	8.621,9	131,7	-	-	-	131,7	82,6	0,0	82,6	9,8	0,0	9,8	7,4	8.678,3	50,9	8.729,1	14,1
Febrero	8.621,9	242,3	-	-	-	242,3	172,8	0,0	172,8	35,6	0,0	35,6	12,4	8.703,8	58,2	8.762,0	14,1
Marzo	8.621,9	266,9	-	-	-	266,9	203,0	0,0	203,0	54,0	0,0	54,0	15,8	8.701,5	57,8	8.759,3	14,1
Abril	8.621,9	420,7	-	-	-	420,7	356,4	0,0	356,4	81,5	0,0	81,5	37,5	8.723,6	57,8	8.781,4	14,2

(1) Los valores de amortizaciones e intereses difieren de los registrados en la balanza de pagos; en ésta no se incluye pagos o refinanciamientos anteriores. (2) Los movimientos mensuales son acumulados. (3) Incluye pagos de atrasos. (4) Incluye intereses contractuales devengados y no pagados sobre atrasos de intereses. (5) El Ministerio de Finanzas en su Boletín de junio de 2009, incorporó la recompra de la Deuda Externa Pública de los Bonos Global 2012 y 2030, razón por la cual se ajusta el dato a junio de 2009. (6) En amortizaciones, se registra el valor nominal de la recompra de los Bonos Global, realizada por la República del Ecuador, valor que incluye el pago en efectivo y el descuento. (7) Para el año 2011, se tomó la proyección del PIB de USD 62,043 millones, cuyo valor es provisional sujeto a revisión y cambio.

FUENTE: Banco Central del Ecuador.

3.3.2 MOVIMIENTO DE LA DEUDA EXTERNA PRIVADA (1) (5)

Millones de dólares al final de período (2)

Período	SALDO INICIAL	DESEMBOLSOS			AMORTIZACIONES				INTERESES			Ajustes	SALDO FINAL
		Efectivos	Refinanciados	TOTAL	Efectivas (3)	Refinanciadas y condonadas	No registradas y condonadas (4)	TOTAL	Efectivos (3)	No registrados y condonados (4)	TOTAL		
	a	b	c	d=b+c	e	f	g	h=e+f+g	i	j	k=i+j	l	m=a+d-h+i
2006	6.386,7	6.513,4	2.364,5	8.877,9	5.875,4	2.607,0		8.482,3	569,5		569,5	101,9	6.884,1
2007	6.884,1	7.209,9	3.600,6	10.810,5	7.004,8	3.764,2		10.769,0	612,4		612,4	-86,2	6.839,4
2008	6.839,4	5.621,2	2.762,0	8.383,1	4.826,8	2.671,9	865,9	8.364,5	356,6	144,1	500,7	2,1	6.860,1
2009	6.860,1	4.868,7	2.417,6	7.286,3	4.612,1	2.433,4	918,3	7.963,7	326,9	287,2	614,1	-65,9	6.116,8
2010	6.116,8	4.490,7	1.478,1	5.968,8	4.565,6	1.410,3	880,8	6.856,7	221,4	403,3	624,7	1,4	5.230,2
2009													
Enero	6.860,1	307,1	480,8	787,8	232,7	479,5	39,7	751,9	21,3	151,9	173,1	-3,5	6.892,5
Febrero	6.860,1	655,5	672,7	1.328,3	581,9	668,2	84,5	1.334,5	34,7	157,0	191,7	-6,1	6.847,7
Marzo	6.860,1	1.033,3	932,8	1.966,1	943,9	915,6	134,1	1.993,6	53,0	167,0	219,9	-4,7	6.828,0
Abril	6.860,1	1.561,9	991,1	2.553,0	1.263,5	975,6	197,4	2.436,6	65,8	174,8	240,6	-4,1	6.972,4
Mayo	6.860,1	1.973,3	1.181,5	3.154,8	1.479,8	1.166,1	274,6	2.920,5	100,4	188,8	289,2	-1,8	7.092,6
Junio	6.860,1	2.425,0	1.409,5	3.834,5	2.072,5	1.403,9	471,8	3.948,2	129,6	205,4	335,1	-1,0	6.745,4
Julio	6.860,1	2.938,7	1.793,3	4.732,0	2.519,5	1.787,0	585,1	4.891,7	186,7	220,8	407,6	10,6	6.711,0
Agosto	6.860,1	3.276,1	1.928,8	5.204,8	2.936,0	1.960,3	637,0	5.533,3	198,9	227,5	426,4	12,1	6.543,7
Septiembre	6.860,1	3.750,6	2.043,9	5.794,5	3.371,3	2.074,9	689,5	6.135,6	211,9	235,9	447,8	-88,5	6.430,5
Octubre	6.860,1	4.093,0	2.165,7	6.258,6	3.561,9	2.193,6	720,9	6.476,4	224,7	241,1	465,8	-54,5	6.587,8
Noviembre	6.860,1	4.449,4	2.280,1	6.729,5	4.055,8	2.303,1	803,7	7.162,7	252,4	260,4	512,8	-53,2	6.373,7
Diciembre	6.860,1	4.868,7	2.417,6	7.286,3	4.612,1	2.433,4	918,3	7.963,7	326,9	287,2	614,1	-65,9	6.116,8
2010													
Enero	6.116,8	370,8	287,1	658,0	360,8	287,2	38,9	686,9	17,0	293,0	310,1	-0,5	6.087,4
Febrero	6.116,8	696,6	391,7	1.088,3	707,4	391,5	67,8	1.166,7	25,3	296,7	322,0	-1,6	6.036,8
Marzo	6.116,8	1.065,3	514,7	1.580,0	1.135,8	506,6	106,1	1.748,5	39,1	302,4	341,5	-2,5	5.945,8
Abril	6.116,8	1.534,8	577,4	2.112,2	1.484,1	562,1	158,7	2.205,0	50,8	308,0	358,9	-3,1	6.020,9
Mayo	6.116,8	2.073,3	693,8	2.767,1	1.818,6	667,9	191,4	2.677,8	61,6	320,7	382,3	-5,2	6.200,9
Junio	6.116,8	2.208,4	787,6	2.996,1	2.223,3	759,1	241,6	3.224,0	88,3	329,4	417,7	-4,9	5.883,9
Julio	6.116,8	2.602,7	1.046,6	3.649,3	2.646,3	1.019,7	277,4	3.943,4	126,4	334,3	460,6	-0,6	5.822,1
Agosto	6.116,8	2.929,2	1.113,6	4.042,8	3.012,0	1.081,6	325,7	4.419,2	134,6	340,4	475,0	-2,0	5.738,3
Septiembre	6.116,8	3.311,5	1.217,3	4.528,7	3.390,4	1.168,9	407,1	4.966,5	143,1	347,3	490,4	2,4	5.681,5
Octubre	6.116,8	3.694,7	1.290,9	4.985,6	3.775,4	1.240,7	507,3	5.523,3	152,2	347,3	499,5	4,4	5.583,5
Noviembre	6.116,8	4.085,0	1.368,2	5.453,2	4.114,1	1.312,9	555,4	5.982,4	161,5	387,6	549,2	-0,5	5.587,1
Diciembre	6.116,8	4.490,7	1.478,1	5.968,8	4.565,6	1.410,3	880,8	6.856,7	221,4	403,3	624,7	1,4	5.230,2
2011													
Enero	5.230,2	392,5	103,7	496,2	357,6	113,3	38,7	509,6	10,7	409,6	420,3	1,3	5.218,1
Febrero	5.230,2	763,4	198,6	962,0	704,7	201,2	97,3	1.003,2	17,3	415,0	432,3	-6,0	5.183,1
Marzo	5.230,2	1.297,3	294,5	1.591,8	1.045,4	298,3	165,9	1.509,6	26,0	423,2	449,1	-5,2	5.307,2
Abril	5.230,2	1.710,1	372,8	2.082,9	1.388,3	370,1	262,3	2.020,6	49,6	428,0	477,7	-1,3	5.291,2

(1) Incluye deuda externa de corto y largo plazo registrada en el Banco Central. Los valores de amortizaciones e intereses difieren de los registrados en la balanza de pagos. (2) Los movimientos mensuales son acumulados. (3) Incluye pagos de atrasos. (4) La Regulación 134-2006 del Directorio del Banco Central del Ecuador publicada en el Registro Oficial No. 417 del 14 de diciembre de 2006 establece que los deudores privados que hayan registrado sus créditos externos en el BCE también están obligados a registrar los pagos tanto por amortizaciones como por intereses de la deuda contratada. Los rubros "No Registrados" corresponden a pagos vencidos y a pagos efectuados pero no registrados en el BCE. (5) Las amortizaciones, los intereses y el saldo final de la deuda externa privada publicados en la IEM difieren de los publicados por la Dirección de Servicios Bancarios Internacionales (DSBI). Por consideraciones legales, el criterio utilizado por la DSBI asume que los pagos no registrados equivalen a atrasos. Por consideraciones estadísticas, la Dirección de Estadísticas Económicas asume que los pagos se realizaron puntualmente aunque no se hayan registrado en el BCE. Este es el mismo criterio que ha sido utilizado anteriormente y por lo tanto garantiza la continuidad de la serie de la IEM.

FUENTE: Banco Central del Ecuador.

3.4.1 ECUADOR: ÍNDICES DE TIPO DE CAMBIO REAL (1)

Base: 1994 = 100 (2)

Período	EFECTIVO REAL (3)	BILATERAL REAL														
		Estados Unidos de América	Japón	Colombia	Alemania	Italia	España	Chile	Perú	Brasil	México	Venezuela	Francia	Bélgica	Argentina	Reino Unido
2006 (4)	98,18	105,26	67,63	97,88	96,08	110,38	112,94	100,24	90,25	85,44	102,27	145,20	99,31	100,27	46,69	127,89
2007	102,85	105,86	65,35	114,75	104,65	119,91	123,85	103,86	94,00	96,72	103,68	168,53	107,52	108,91	49,02	141,80
2008	102,50	101,40	69,64	119,64	106,00	122,33	127,26	104,16	98,13	100,09	98,73	203,09	109,11	112,35	48,35	124,70
2009	95,83	96,09	72,11	107,67	95,99	111,25	114,48	93,73	93,33	91,56	81,23	247,39	98,48	101,28	41,01	99,97
2010	95,22	94,32	73,72	121,35	89,20	103,76	107,08	100,88	97,57	105,54	87,60	191,68	91,87	95,09	41,74	98,77
2009																
Enero	94,31	96,44	76,40	103,33	92,72	107,32	110,12	86,16	90,89	79,36	79,84	226,68	94,96	98,50	44,17	92,97
Febrero	92,30	96,53	74,17	93,72	89,62	103,44	105,84	87,92	88,01	79,29	76,00	228,52	91,61	95,02	43,35	93,02
Marzo	91,10	95,66	69,34	90,80	90,32	104,35	106,96	87,04	89,14	78,53	74,49	229,35	92,60	95,33	41,39	90,64
Abril	92,33	95,30	68,38	98,16	90,78	105,17	108,58	90,26	91,15	82,26	81,14	233,11	93,24	95,99	40,91	93,36
Mayo	94,28	95,59	69,86	104,61	93,56	108,79	111,98	92,47	93,89	87,61	82,39	238,05	96,33	98,96	39,18	98,04
Junio	96,39	96,48	69,85	111,85	96,86	112,22	116,00	95,40	93,81	93,51	82,00	243,15	99,48	101,86	40,25	104,75
Julio	97,00	96,40	71,30	114,20	97,88	113,42	116,23	96,93	93,36	94,79	79,82	249,07	100,09	102,88	40,10	104,88
Agosto	98,08	96,90	71,30	116,23	99,01	114,92	117,75	95,85	95,30	99,75	84,85	254,92	101,57	104,19	40,22	106,79
Septiembre	98,46	96,36	73,49	117,62	100,07	116,24	119,17	95,69	95,95	100,68	82,27	259,88	102,79	105,42	40,23	105,02
Octubre	99,55	96,23	74,18	122,25	101,75	118,18	121,93	96,06	97,27	105,74	83,40	264,82	104,51	107,14	40,60	104,03
Noviembre	99,52	95,97	74,48	117,21	101,90	118,46	122,89	102,49	96,31	106,47	84,32	268,82	104,91	107,68	40,98	106,44
Diciembre	98,38	95,25	73,63	113,92	100,19	115,75	119,78	102,66	96,34	104,77	85,88	270,84	102,56	105,16	41,20	104,03
2010																
Enero	95,98	94,79	71,42	115,89	96,46	112,27	114,91	102,34	96,41	103,44	86,27	170,99	99,16	102,37	41,30	102,61
Febrero	94,83	94,49	72,12	118,07	92,43	107,26	109,50	96,27	96,59	99,74	85,57	173,00	95,20	98,14	41,16	99,34
Marzo	95,32	94,73	71,93	120,94	91,97	106,63	109,25	98,04	97,20	103,41	88,60	176,88	94,73	97,56	41,44	95,98
Abril	94,24	94,40	69,40	119,10	87,99	102,44	105,74	98,52	96,71	105,09	90,32	185,16	90,96	93,75	41,43	97,91
Mayo	93,20	94,46	70,41	116,36	85,09	99,08	102,39	96,57	96,75	102,84	86,60	189,18	87,98	90,94	41,47	94,15
Junio	92,87	94,38	71,36	120,04	82,52	95,96	99,38	95,87	97,23	102,94	86,36	192,95	85,23	88,10	41,51	94,48
Julio	94,49	94,38	73,66	123,22	86,41	100,56	103,31	97,38	98,09	104,82	85,84	196,07	88,75	92,03	41,74	97,53
Agosto	95,54	94,41	75,59	127,10	87,30	101,83	104,65	101,42	98,94	105,50	86,54	198,52	89,88	93,05	41,96	100,46
Septiembre	95,92	94,22	76,60	127,43	87,85	102,33	105,47	104,57	99,07	108,03	86,00	200,67	90,45	94,01	42,02	99,54
Octubre	97,84	94,10	79,10	126,88	93,42	108,96	113,08	106,73	98,74	110,94	89,04	203,10	96,23	100,02	42,18	101,45
Noviembre	97,11	93,89	78,16	123,22	91,89	107,07	111,72	106,95	97,99	109,86	90,52	205,20	94,68	98,41	42,29	102,44
Diciembre	95,75	93,57	76,54	119,45	88,98	103,02	107,77	108,15	97,22	110,85	89,94	207,55	91,17	94,71	42,30	100,26
2011																
Enero	95,59	93,38	76,64	123,26	89,15	104,00	107,56	104,73	97,92	112,55	91,62	171,59	91,46	95,78	42,30	100,73
Febrero	96,06	93,32	76,22	122,24	91,11	106,03	109,48	107,22	98,38	113,33	92,03	174,43	93,40	97,92	41,95	103,35
Marzo	97,02	93,91	77,16	122,15	93,57	107,82	112,76	106,66	98,57	114,38	92,37	176,54	96,26	100,61	42,01	103,59
Abril	96,31	93,75	75,25	126,07	89,18	103,09	108,61	108,16	97,15	119,46	93,75	177,39	91,89	95,95	41,70	104,96
Mayo	97,97	93,67	76,91	126,69	95,12	109,85	115,97	108,75	98,19	117,69	94,31	181,95	97,99	102,48	41,69	104,95

(1) La disminución significa apreciación real. La información es provisional desde 2009 e, incluso, desde años anteriores, debido a que está sujeta a frecuentes variaciones y actualizaciones de los índices de precios de consumo (IPC) y de los tipos de cambio nominales (TCN) de los países incluidos en la muestra, cuya fuente principal es el Boletín de Estadísticas Financieras Internacionales del Fondo Monetario Internacional. (2) A partir de la Información Estadística Mensual (IEM) N. 1.773 se publican los índices de tipo de cambio real con año base 1994=100. La actualización del cálculo, el desarrollo metodológico y la serie anual y mensual desde 1990 constan en Cuadernos de Trabajo N. 119, de septiembre de 1999 "Metodología de cálculo de los índices de tipo de cambio real del Ecuador". Desde la IEM N. 1.864 de junio de 2007, se presenta los índices de tipo de cambio real bilateral de siete países más de la muestra: Brasil, México, Venezuela, Francia, Bélgica, Argentina y Reino Unido. (3) Se utiliza una muestra de 18 países que tienen mayor comercio con el Ecuador, excluyendo el petróleo. (4) Entre enero de 2005 y marzo de 2006, se incluye el reproceso de los datos de inflación, efectuado por el Instituto Nacional de Estadística y Censos (INEC). FUENTES: Banco Central del Ecuador, FMI, páginas web de instituciones oficiales de países de la muestra.

3.4.2 COTIZACIONES DEL DÓLAR DE ESTADOS UNIDOS DE AMÉRICA EN EL MERCADO INTERNACIONAL (1)

Unidades de cada moneda al final del período

Período	COLOMBIA	PERÚ	ARGEN- TINA	BRASIL	MÉXICO	VENEZUE- LA	CHILE	REINO UNIDO	SUIZA	JAPÓN	DEG	EURO
	Peso	Nuevo sol (2)	Peso (3)	Real (4)	Peso (5)	Bolívar (6)	Peso	Libra	Franco	Yen		(7)
2006	2.242,6553	3,1950	3,0700	2,1360	10,8725	2.144,5421	534,5878	0,5102	1,2216	118,9499	0,6653	0,7607
2007	2.016,1290	2,9910	3,1500	1,7691	10,9038	2.144,5421	497,7105	0,5013	1,1271	112,9905	0,6335	0,6795
2008	2.232,6412	3,1380	3,4499	2,3205	13,7472	2,1446	641,3134	0,6940	1,0554	90,3399	0,6461	0,7085
2009	2.040,3999	2,8886	3,8143	1,7460	13,0282	2,1446	506,8167	0,6251	1,0410	92,6999	0,6402	0,6997
2010	1.895,0161	2,8060	3,9748	1,6638	12,3783	3,4500	467,7050	0,6488	0,9392	81,7448	0,6493	0,7528
2009												
Enero	2.391,2004	3,1670	3,4860	2,2910	14,2050	2,1446	612,2949	0,6998	1,1479	89,6403	0,6646	0,7675
Febrero	2.554,2784	3,2427	3,5549	2,3478	14,8870	2,1446	594,4950	0,6962	1,1655	98,3961	0,6790	0,7831
Marzo	2.568,0534	3,1580	3,7140	2,3276	14,3903	2,1446	581,8013	0,7051	1,1532	97,3786	0,6711	0,7606
Abril	2.281,5423	3,0140	3,7223	2,1671	13,6240	2,1446	586,2008	0,6755	1,1329	96,9932	0,6674	0,7512
Mayo	2.196,3541	3,0100	3,7373	2,0181	13,2260	2,1446	565,2911	0,6268	1,0847	96,6866	0,6514	0,7178
Junio	2.131,7416	3,0029	3,7824	1,9500	13,1839	2,1446	524,3564	0,6040	1,0841	95,6700	0,6450	0,7111
Julio	2.037,0748	2,9860	3,8260	1,8774	13,2105	2,1446	541,3013	0,6064	1,0900	95,5996	0,6447	0,7111
Agosto	2.034,1741	2,9385	3,8448	1,8747	13,2733	2,1446	550,6911	0,6143	1,0564	93,5296	0,6394	0,6965
Septiembre	1.918,6493	2,8880	3,8410	1,7889	13,5396	2,1446	544,8107	0,6269	1,0387	90,1803	0,6339	0,6870
Octubre	1.996,8051	2,8930	3,8175	1,7362	13,1474	2,1446	531,4061	0,6038	1,0191	91,3801	0,6290	0,6746
Noviembre	1.994,8135	2,8905	3,8066	1,7360	12,9205	2,1446	491,1591	0,6070	1,0081	86,8093	0,6209	0,6690
Diciembre	2.040,3999	2,8886	3,8143	1,7460	13,0282	2,1446	506,8167	0,6251	1,0410	92,6999	0,6402	0,6997
2010												
Enero	1.992,8258	2,8575	3,8165	1,8595	12,9781	3,4500	532,2263	0,6192	1,0533	90,0001	0,6424	0,7163
Febrero	1.942,1247	2,8495	3,8614	1,8351	12,8414	3,4500	528,7089	0,6547	1,0832	89,0591	0,6539	0,7404
Marzo	1.927,8967	2,8390	3,8730	1,7956	12,4093	3,4500	526,4543	0,6626	1,0667	92,8298	0,6581	0,7454
Abril	1.967,7292	2,8442	3,8778	1,7305	12,2324	3,4500	520,8062	0,6524	1,0816	94,0902	0,6630	0,7544
Mayo	1.972,3866	2,8455	3,9105	1,8210	12,8750	3,4500	527,4540	0,6924	1,1575	90,7803	0,6783	0,8108
Junio	1.916,4431	2,8220	3,9308	1,8031	12,8368	3,4500	542,2111	0,6638	1,0819	88,3798	0,6759	0,8205
Julio	1.839,5879	2,8220	3,9350	1,7633	12,6495	3,4500	520,8062	0,6393	1,0389	87,1202	0,6572	0,7638
Agosto	1.825,4838	2,7968	3,9440	1,7559	13,1511	3,4500	499,0020	0,6467	1,0247	84,7048	0,6619	0,7884
Septiembre	1.798,2377	2,7865	3,9667	1,7043	12,4851	3,4500	485,2955	0,6326	0,9759	83,6351	0,6442	0,7339
Octubre	1.835,5360	2,7964	3,9549	1,7138	12,4008	3,4500	489,1171	0,6277	0,9831	81,0498	0,6371	0,7178
Noviembre	1.916,4431	2,8245	3,9814	1,7282	12,5650	3,4500	486,6417	0,6430	1,0016	84,3697	0,6530	0,7643
Diciembre	1.895,0161	2,8060	3,9748	1,6638	12,3783	3,4500	467,7050	0,6488	0,9392	81,7448	0,6493	0,7528
2011												
Enero	1.859,4273	2,7715	3,9980	1,6804	12,1509	4,2947	484,1443	0,6313	0,9416	82,1247	0,6393	0,7347
Febrero	1.894,2982	2,7800	4,0277	1,6609	12,1197	4,2947	475,1948	0,6223	0,9298	81,7601	0,6371	0,7274
Marzo	1.876,5247	2,8075	4,0471	1,6305	11,9158	4,2947	482,2066	0,6235	0,9222	82,9669	0,6330	0,7096
Abril	1.762,7358	2,8200	4,0808	1,5840	11,5638	4,2947	460,7021	0,6009	0,8729	81,5468	0,6174	0,6760
Mayo	1.820,4988	2,7895	4,0846	1,5959	11,6101	4,2947	467,0933	0,6074	0,8526	80,9140	0,6278	0,7006

(1) Cotizaciones referenciales en el mercado de New York. (2) A partir del 14 de mayo de 1991 se cambió la unidad monetaria: 1 Nuevo Sol=1.000.000 Intis. (3) A partir del 15 de junio de 1985 se estableció una nueva unidad monetaria: 1 Austral = 1.000 Pesos Argentinos. El 1 de enero de 1992 se reemplaza el Austral por el Peso equivalente a 1 Dólar Norteamericano. El 16 de enero de 2002 se devaluó el peso. (4) A partir del 27 de febrero de 1986, se cambió la unidad monetaria: 1 Cruzado = 1.000 Cruzeiros. Desde el 20 de enero de 1989, Brasil fija una nueva unidad monetaria: El Nuevo Cruzado = 1.000 Cruzados. El 16 de marzo de 1990 se extingue el Nuevo Cruzado y se devuelve a la moneda el antiguo nombre Cruzeiro, sin devaluarlo. A partir del 1 de agosto de 1993, Brasil fija una nueva unidad monetaria: 1 Cruzado Real = 1.000 Cruzeiros. A partir del 1 de julio de 1994, Brasil fija una nueva unidad monetaria: 1 Real = 1 Dólar Norteamericano. (5) A partir del 5 de enero de 1993, México fija una nueva unidad monetaria: 1 Nuevo Peso Mexicano = 1.000 Pesos. (6) De acuerdo al Decreto Presidencial 5.229, Gaceta Oficial 38.638, de marzo 6 de 2007, desde enero 1 de 2008 rige la reconversión monetaria en Venezuela, que implica la eliminación de tres ceros al "Bolívar". De conformidad con el Convenio Cambiario N. 14, publicado en la Gaceta Oficial 39.584, de 30 de diciembre de 2010, a partir del 1 de enero de 2011 se fija un tipo de cambio de 4.2893 bolívares por dólar de EU para la compra y de 4.30 bolívares por dólar de EU para la venta. Para este reporte estadístico se incluye el tipo de cambio promedio de 4.2947 bolívares por dólar de EU. (7) Los países miembros de la Eurozona en un principio fueron 11: Alemania, Austria, Bélgica, España, Finlandia, Francia, Irlanda, Italia, Luxemburgo, Países Bajos y Portugal. Actualmente son 17, pues se incorporaron Grecia en 2001, Eslovenia en 2007, Chipre y Malta en 2008, Eslovaquia en 2009 y Estonia el 1 de enero de 2011.

FUENTE: Federal Reserve Bank, CITIBANK N.Y, FMI y BCE.

3.4.3 TASAS DE INFLACIÓN DE ESTADOS UNIDOS DE AMÉRICA Y TASAS DE INTERÉS INTERNACIONALES

Datos al final del periodo

Periodo \ No. de días	TASAS DE INFLACIÓN ESTADOS UNIDOS DE AMÉRICA ANUAL (1)	TASAS DE INTERÉS						
		Fondos Federales	PRIME New York	30	60	LIBOR 90 180 360		
2006	3,23	5,25	8,25	5,32	5,35	5,36	5,37	5,34
2007	2,85	4,25	7,25	4,60	4,65	4,70	4,60	4,22
2008	3,84	0,25	3,25	0,44	1,10	1,43	1,75	2,00
2009	-0,36	0,25	3,25	0,23	0,24	0,25	0,43	0,98
2010	1,64	0,25	3,25	0,26	0,28	0,30	0,46	0,78
2009								
Enero	0,03	0,25	3,25	0,42	0,91	1,18	1,66	1,98
Febrero	0,24	0,25	3,25	0,50	0,96	1,26	1,80	2,12
Marzo	-0,38	0,25	3,25	0,50	0,94	1,19	1,74	1,97
Abril	-0,74	0,25	3,25	0,41	0,83	1,02	1,57	1,88
Mayo	-1,28	0,25	3,25	0,32	0,51	0,66	1,24	1,60
Junio	-1,43	0,25	3,25	0,31	0,41	0,60	1,11	1,61
Julio	-2,10	0,25	3,25	0,28	0,33	0,48	0,93	1,50
Agosto	-1,48	0,25	3,25	0,26	0,28	0,35	0,76	1,33
Septiembre	-1,29	0,25	3,25	0,25	0,25	0,29	0,63	1,26
Octubre	-0,18	0,25	3,25	0,24	0,26	0,28	0,56	1,20
Noviembre	1,84	0,25	3,25	0,24	0,24	0,26	0,49	1,02
Diciembre	2,72	0,25	3,25	0,23	0,24	0,25	0,43	0,98
2010								
Enero	2,63	0,25	3,25	0,23	0,24	0,25	0,38	0,85
Febrero	2,14	0,25	3,25	0,23	0,24	0,25	0,39	0,84
Marzo	2,31	0,25	3,25	0,25	0,27	0,29	0,44	0,92
Abril	2,24	0,25	3,25	0,28	0,32	0,35	0,53	1,02
Mayo	2,02	0,25	3,25	0,35	0,43	0,54	0,75	1,20
Junio	1,05	0,25	3,25	0,35	0,43	0,53	0,75	1,17
Julio	1,24	0,25	3,25	0,31	0,37	0,45	0,67	1,04
Agosto	1,15	0,25	3,25	0,26	0,27	0,30	0,50	0,84
Septiembre	1,14	0,25	3,25	0,26	0,27	0,29	0,46	0,78
Octubre	1,17	0,25	3,25	0,25	0,27	0,29	0,45	0,76
Noviembre	1,14	0,25	3,25	0,26	0,28	0,30	0,46	0,79
Diciembre	1,50	0,25	3,25	0,26	0,28	0,30	0,46	0,78
2011								
Enero	1,63	0,25	3,25	0,26	0,28	0,30	0,45	0,78
Febrero	2,11	0,25	3,25	0,26	0,29	0,31	0,46	0,79
Marzo	2,68	0,25	3,25	0,24	0,27	0,30	0,46	0,78
Abril	3,16	0,25	3,25	0,21	0,24	0,27	0,43	0,76
Mayo	n.d	0,25	3,25	0,19	0,22	0,25	0,40	0,73

n.d. No disponible. (1) Corresponde a la tasa promedio anual.
FUENTE: Bureau of Labor Statistics (BEU), Reuters y BCE.

SECTOR PETROLERO

PRODUCCIÓN DE PETRÓLEO Miles de Barriles

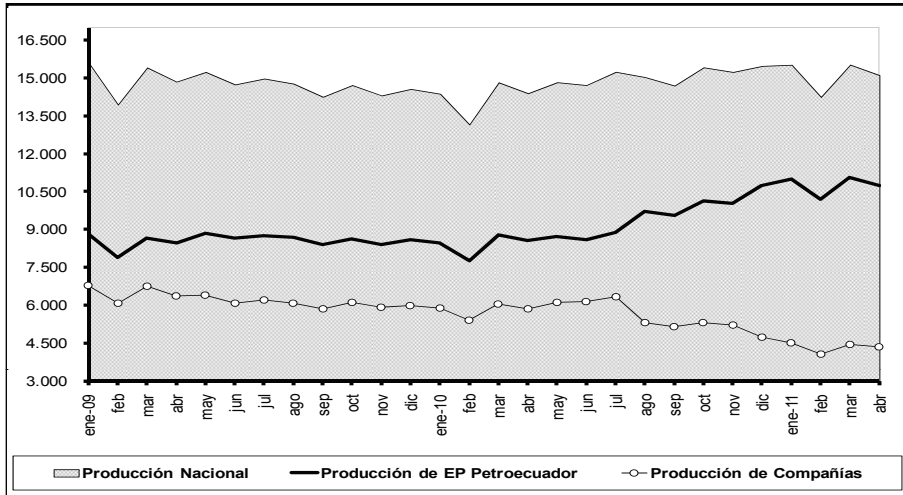

EXPORTACIONES DE PETRÓLEO Y VALOR UNITARIO

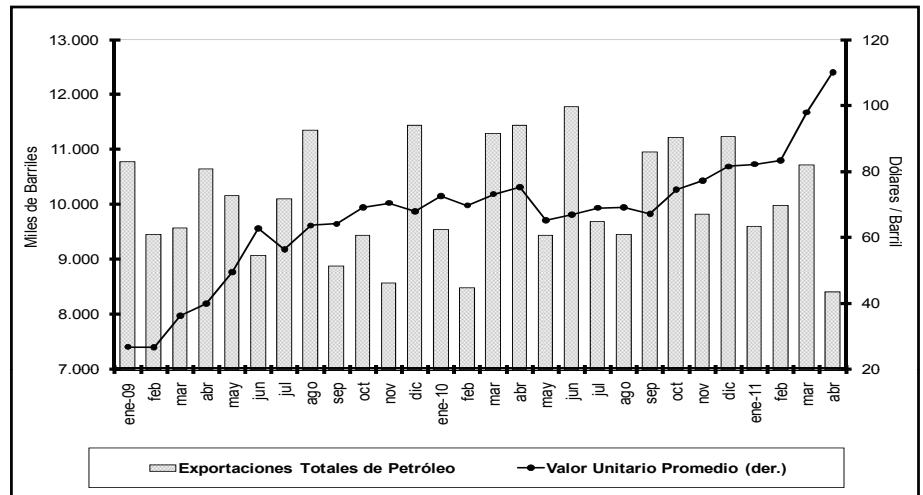

INGRESOS Y EGRESOS POR COMERCIALIZACIÓN INTERNA DE DERIVADOS IMPORTADOS

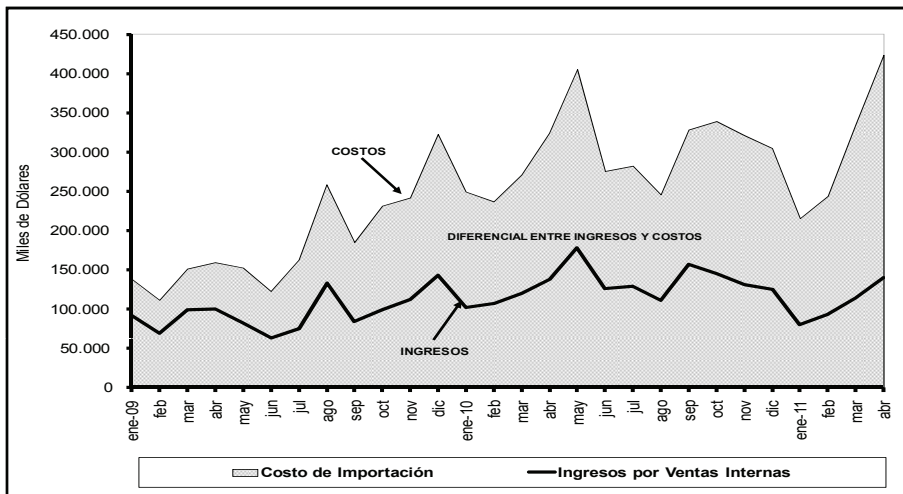

PRODUCCIÓN E IMPORTACIÓN DE DERIVADOS Miles de Barriles

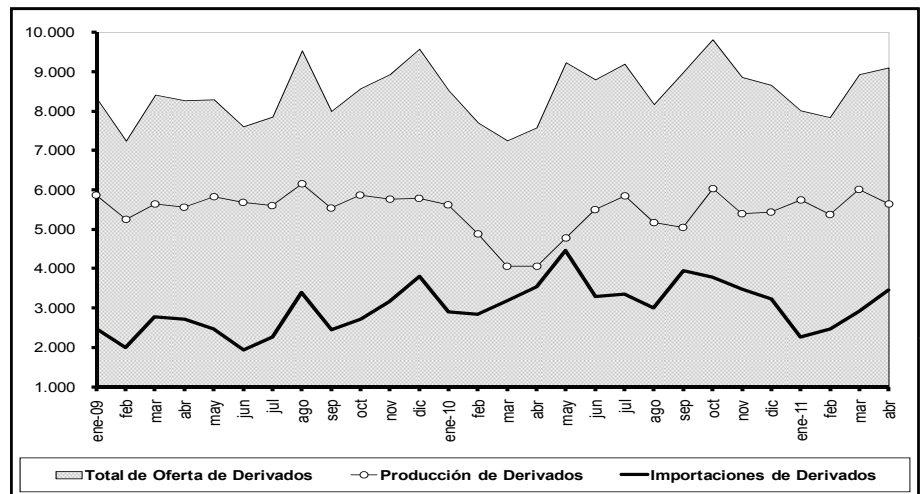

4.1.1 PRODUCCIÓN NACIONAL DE PETRÓLEO CRUDO Y SUS DERIVADOS

Miles de barriles

Período	Producción nacional de petróleo crudo en campos				Transporte de crudo por oleoductos				Producción nacional de derivados de petróleo efectuada por EP-Petroecuador						
	Producción total	Producción prom./día	Por empresas		Transporte total	Transporte prom./día	SOTE	OCP (2)	Producción total	Fuel Oil #4	Residuo (3)	Diesel #2	Gasolina extra	GLP	Otros
			Petroecuador (1)	Privadas											
	a=b+c		b	c	d=e+f+g	e	f	g	h=i+j+k+l+m+n	i	j	k	l	m	n
2006	195.523	536	90.438	105.085	184.038	504	126.159	57.879	62.902	9.810	11.785	12.056	11.355	2.114	15.782
2007	186.547	511	94.334	92.213	175.020	480	121.118	53.901	65.139	8.467	13.663	11.179	12.629	1.401	17.800
2008	184.727	505	97.571	87.157	175.055	478	126.542	48.513	67.553	8.862	13.366	11.188	13.308	2.073	18.756
2009	177.414	486	102.768	74.647	169.413	464	128.297	41.116	68.545	9.143	10.571	11.180	14.265	2.159	21.227
2010	177.422	486	109.944	67.478	169.184	464	127.658	41.526	61.886	8.907	9.443	7.962	12.616	1.991	20.967
2009															
Enero - abril	59.827	499	33.833	25.994	56.673	472	42.385	14.288	22.321	2.895	3.785	4.085	4.546	579	6.431
Marzo	15.414	497	8.667	6.747	15.227	491	11.081	4.146	5.643	750	1.004	1.064	1.229	94	1.502
Abril	14.855	495	8.474	6.381	13.726	458	10.243	3.483	5.567	752	1.097	991	1.094	103	1.529
Mayo	15.237	492	8.840	6.397	14.622	472	11.035	3.587	5.821	759	1.171	856	1.229	211	1.596
Junio	14.745	491	8.651	6.094	14.005	467	10.782	3.224	5.676	691	817	1.044	1.257	198	1.670
Julio	14.979	483	8.765	6.214	14.647	472	11.031	3.615	5.597	732	1.008	680	1.139	183	1.855
Agosto	14.776	477	8.683	6.093	14.422	465	11.038	3.384	6.149	673	977	898	1.219	223	2.160
Septiembre	14.256	475	8.401	5.855	12.927	431	9.917	3.010	5.549	809	733	938	1.227	224	1.617
Octubre	14.718	475	8.615	6.103	14.554	469	10.984	3.570	5.866	836	863	889	1.096	207	1.975
Noviembre	14.309	477	8.389	5.921	13.716	457	10.511	3.204	5.774	792	610	900	1.218	159	2.095
Diciembre	14.567	470	8.592	5.976	13.849	447	10.615	3.234	5.791	957	607	890	1.333	175	1.829
2010															
Enero - abril	56.756	473	33.561	23.195	53.841	449	41.054	12.787	18.635	2.971	2.589	2.282	4.013	554	6.226
Enero	14.373	464	8.479	5.894	13.744	443	10.544	3.199	5.628	731	698	830	1.164	189	2.017
Febrero	13.162	470	7.744	5.418	12.542	448	9.429	3.113	4.884	749	863	571	971	198	1.532
Marzo	14.827	478	8.792	6.035	13.924	449	10.811	3.113	4.070	782	358	461	1.006	106	1.357
Abril	14.393	480	8.545	5.848	13.631	454	10.269	3.362	4.054	709	671	420	873	61	1.320
Mayo	14.831	478	8.706	6.125	14.124	456	10.566	3.558	4.784	805	641	571	1.043	154	1.569
Junio	14.720	491	8.592	6.128	13.630	454	10.327	3.303	5.506	633	909	956	1.113	212	1.682
Julio	15.245	492	8.896	6.349	14.694	474	11.018	3.677	5.854	746	879	667	1.064	247	2.251
Agosto	15.033	485	9.729	5.304	14.268	460	10.862	3.406	5.177	660	801	777	1.109	148	1.682
Septiembre	14.698	490	9.551	5.148	14.345	478	10.884	3.461	5.052	781	838	592	1.077	64	1.701
Octubre	15.422	497	10.125	5.297	15.344	495	11.202	4.141	6.037	826	1.070	721	1.181	195	2.043
Noviembre	15.238	508	10.034	5.205	14.015	467	10.783	3.232	5.404	845	822	681	1.045	220	1.791
Diciembre	15.479	499	10.752	4.727	14.924	481	10.963	3.961	5.437	640	894	715	970	198	2.021
2011															
Enero - abril	60.414	503	43.021	17.392	58.291	486	43.217	15.074	22.798	3.359	3.652	3.509	4.509	833	6.937
Enero	15.523	501	11.005	4.519	14.434	466	11.372	3.063	5.753	904	899	943	1.406	190	1.412
Febrero	14.249	509	10.196	4.053	14.445	516	10.408	4.036	5.381	774	924	748	1.058	199	1.677
Marzo	15.531	501	11.072	4.459	15.186	490	10.984	4.203	6.019	713	923	849	1.138	210	2.186
Abril	15.110	504	10.748	4.362	14.226	474	10.454	3.772	5.645	968	906	969	906	234	1.662

(1) Limoncocha, Bloque 15, Eden Yuturi, Yanaquincha, pasan a partir del 16 de mayo de 2006 a ser operados por EP Petroecuador por caducidad del contrato entre el Estado y la Compañía Occidental. (2) A partir de agosto de 2003 comenzó a operar el OCP. (3) A partir de mayo de 2000 se produce residuo que reemplaza a Fuel Oil #6. Desde enero de 2006 incluye Cutter Stock empleado como diluyente para el Combustible Mezcla de exportación (Fuel Oil #6).

FUENTE: EP Petroecuador.

4.1.2 EXPORTACIONES DE PETRÓLEO CRUDO (1)

Por cuenta

Período	TOTAL PETRÓLEO CRUDO			EP-PETROECUADOR						OTRAS COMPAÑÍAS (2)			
				Directas			Regalías (1)			Directas			
	Miles de barriles	Miles de dólares FOB	Valor unitario dólares/ barril	Miles de barriles	Miles de dólares FOB	Valor unitario dólares/ barril	Miles de barriles	Miles de dólares FOB	Valor unitario dólares/ barril	Miles de barriles	Miles de dólares FOB	Valor unitario dólares/ barril	
2006	136.634	6.934.010	50,75	43.074	2.202.211	51,13	28.891	1.528.213	52,90	64.669	3.203.586	49,54	
2007	124.098	7.428.356	59,86	49.519	2.985.708	60,29	17.088	1.026.193	60,05	57.491	3.416.455	59,43	
2008	127.395	10.567.947	82,95	57.337	4.871.971	84,97	20.144	1.588.703	78,87	49.915	4.107.274	82,29	
2009	119.558	6.284.131	52,56	54.722	2.824.161	51,61	28.748	1.635.579	56,89	36.088	1.824.390	50,55	
2010	124.464	8.952.538	71,93	49.921	3.555.734	71,23	43.320	3.172.844	73,24	31.223	2.223.961	71,23	
2009	Enero - abril	40.474	1.314.248	32,47	19.666	619.898	31,52	7.448	268.537	36,05	13.359	425.813	31,87
	Mayo	10.174	504.278	49,56	4.750	240.424	50,61	2.151	107.616	50,04	3.273	156.239	47,73
	Junio	9.078	569.944	62,78	4.164	264.807	63,60	2.237	144.438	64,57	2.677	160.700	60,02
	Julio	10.114	570.194	56,38	5.088	285.403	56,09	1.924	107.113	55,67	3.101	177.678	57,29
	Agosto	11.355	722.502	63,63	4.827	312.823	64,81	3.264	211.076	64,66	3.263	198.604	60,86
	Septiembre	8.892	570.008	64,10	4.053	257.675	63,58	2.907	189.182	65,09	1.933	123.151	63,72
	Octubre	9.440	651.838	69,05	3.465	241.146	69,59	2.848	198.990	69,86	3.126	211.701	67,73
	Noviembre	8.580	604.398	70,45	3.247	230.698	71,06	2.487	177.143	71,23	2.846	196.556	69,06
	Diciembre	11.452	776.720	67,82	5.461	371.288	67,99	3.482	231.484	66,48	2.509	173.949	69,33
2010	Enero - abril	40.793	2.973.240	72,89	17.903	1.303.276	72,79	13.237	976.050	73,74	9.653	693.914	71,89
	Enero	9.547	692.358	72,52	3.949	283.469	71,78	3.289	243.549	74,04	2.308	165.339	71,64
	Febrero	8.495	592.318	69,72	3.556	247.132	69,50	2.478	175.684	70,90	2.462	169.502	68,86
	Marzo	11.297	826.288	73,14	4.654	341.894	73,46	3.470	253.902	73,18	3.173	230.491	72,64
	Abril	11.455	862.276	75,28	5.744	430.780	74,99	4.000	302.914	75,73	1.710	128.582	75,18
	Mayo	9.450	616.218	65,20	5.105	332.610	65,16	2.712	176.711	65,16	1.634	106.896	65,42
	Junio	11.793	789.499	66,95	5.235	346.040	66,10	3.035	207.547	68,39	3.523	235.912	66,96
	Julio	9.696	668.913	68,99	4.105	281.045	68,47	2.671	188.900	70,71	2.920	198.968	68,15
	Agosto	9.463	653.822	69,10	2.969	204.366	68,83	3.429	240.301	70,08	3.065	209.155	68,25
	Septiembre	10.966	737.054	67,21	3.723	245.456	65,92	5.449	369.825	67,88	1.794	121.773	67,88
	Octubre	11.232	837.660	74,58	2.917	217.035	74,40	4.714	356.595	75,65	3.601	264.031	73,31
	Noviembre	9.823	759.227	77,29	3.440	260.084	75,60	3.490	278.051	79,66	2.893	221.092	76,43
	Diciembre	11.248	916.907	81,52	4.524	365.823	80,87	4.584	378.865	82,65	2.140	172.219	80,47
2011	Enero - abril	38.732	3.598.710	92,91	27.658	2.612.748	94,47	8.295	756.938	91,25	2.780	229.024	82,40
	Enero	9.604	789.567	82,21	6.612	542.897	82,11	2.221	185.598	83,55	771	61.072	79,22
	Febrero	9.994	833.004	83,35	6.132	505.951	82,52	3.018	258.296	85,59	844	68.756	81,43
	Marzo	10.720	1.049.741	97,93	7.551	752.638	99,67	2.056	203.717	99,09	1.112	93.385	83,96
	Abril	8.415	926.399	110,09	7.363	811.262	110,18	1.000	109.326	109,33	52	5.811	111,75

(1) A partir de julio de 2000 incluye las cuentas “Regalías Participación del Estado” y “Regalías Campos Marginales”. (2) Corresponde a las exportaciones efectuadas por las Compañías Petroleras Privadas. Desde enero de 2011, cambia la modalidad contratual de Participación a Prestación de Servicios.

FUENTE: EP Petroecuador y Compañías Privadas.

4.1.2a EXPORTACIONES DE PETRÓLEO DE PETROECUADOR

Por tipo de crudo

Período	TOTAL CRUDO EXPORTADO (1)					TOTAL CRUDO ORIENTE EXPORTADO (2)				
	Miles de barriles	Miles de dólares FOB	Valor unitario dólares /barril	Grado API ponderado	Azufre ponderado %	Miles de barriles	Miles de dólares FOB	Valor unitario dólares /barril	Grado API ponderado	Azufre ponderado %
2006	71.965	3.730.443	51,84	22,54	1,67	55.663	2.938.887	52,80	23,58	1,52
2007	66.607	4.011.901	60,23	21,78	1,76	43.772	2.725.492	62,27	23,37	1,53
2008	77.480	6.460.674	83,38	22,03	1,73	54.317	4.560.368	83,96	23,61	1,52
2009	83.470	4.459.710	53,43	22,25	1,70	61.514	3.342.764	54,34	23,68	1,52
2010	93.242	6.727.980	72,16	22,51	1,68	71.128	5.179.913	72,83	23,77	1,53
2009										
Enero - abril	27.115	888.435	32,77	22,30	1,70	20.129	701.790	34,86	23,70	1,52
Enero	7.450	206.023	27,65	22,16	1,72	5.242	143.632	27,40	23,80	1,52
Febrero	5.957	156.990	26,35	22,39	1,70	4.539	132.271	29,14	23,70	1,54
Marzo	6.785	246.322	36,30	22,54	1,67	5.348	213.013	39,83	23,70	1,52
Abril	6.923	279.100	40,32	22,13	1,70	4.999	212.874	42,58	23,60	1,51
Mayo	6.901	348.039	50,43	22,58	1,65	5.463	278.152	50,92	23,70	1,51
Junio	6.401	409.245	63,94	22,52	1,64	4.923	317.110	64,42	23,80	1,47
Julio	7.012	392.516	55,98	21,99	1,73	4.818	273.387	56,75	23,70	1,52
Agosto	8.092	523.899	64,75	22,27	1,69	5.953	390.016	65,51	23,70	1,52
Septiembre	6.959	446.857	64,21	21,89	1,74	4.741	307.265	64,81	23,60	1,52
Octubre	6.314	440.137	69,71	22,17	1,72	4.621	325.580	70,45	23,60	1,54
Noviembre	5.734	407.842	71,13	22,34	1,70	4.382	313.599	71,57	23,60	1,54
Diciembre	8.943	602.740	67,40	22,13	1,73	6.484	435.864	67,22	23,60	1,54
2010										
Enero - abril	31.140	2.279.326	73,20	22,35	1,68	24.169	1.778.274	73,58	23,55	1,54
Enero	7.239	527.018	72,80	22,15	1,70	5.477	402.473	73,48	23,40	1,54
Febrero	6.034	422.816	70,08	22,50	1,66	4.998	351.154	70,26	23,40	1,55
Marzo	8.124	595.797	73,34	22,14	1,70	6.060	446.675	73,71	23,50	1,53
Abril	9.744	733.694	75,30	22,59	1,67	7.634	577.972	75,71	23,80	1,53
Mayo	7.817	509.322	65,16	22,63	1,67	6.048	398.487	65,89	23,90	1,51
Junio	8.270	553.587	66,94	22,41	1,71	6.082	410.811	67,55	23,90	1,53
Julio	6.776	469.945	69,35	22,35	1,70	4.806	335.947	69,91	24,00	1,50
Agosto	6.398	444.666	69,50	23,14	1,60	5.692	399.647	70,21	23,72	1,53
Septiembre	9.172	615.280	67,08	22,29	1,71	6.498	442.144	68,04	23,85	1,53
Octubre	7.631	573.032	75,10	22,66	1,68	5.854	443.036	75,69	23,92	1,53
Noviembre	6.931	538.134	77,65	22,56	1,71	4.965	391.854	78,93	24,00	1,53
Diciembre	9.108	744.688	81,76	22,72	1,67	7.015	579.712	82,64	23,80	1,53
2011										
Enero - abril	35.953	3.369.686	93,73	22,55	1,70	24.418	2.299.501	94,17	24,19	1,50
Enero	8.833	728.495	82,48	22,67	1,67	6.654	554.803	83,37	23,84	1,52
Febrero	9.149	764.248	83,53	22,72	1,70	6.154	519.565	84,42	24,50	1,49
Marzo	9.607	956.355	99,55	22,38	1,72	6.157	620.090	100,71	24,22	1,49
Abril	8.363	920.588	110,07	22,44	1,71	5.452	605.044	110,97	24,22	1,49

... / ...

4.1.2a EXPORTACIONES DE PETRÓLEO DE PETROECUADOR (Cont.)

Por tipo de crudo

Período	CRUDO ORIENTE						TOTAL CRUDO NAPO EXPORTADO (3)					
	DIRECTAS			REGALÍAS			DIRECTAS					
	Miles de barriles	Miles de dólares FOB	Valor unitario dólares /barril	Miles de barriles	Miles de dólares FOB	Valor unitario dólares /barril	Miles de barriles	Miles de dólares FOB	Valor unitario dólares /barril	Grado API ponderado	Azufre ponderado %	
2006	26.737	1.408.630	52,69	28.926	1.530.258	52,90	16.302	791.556	48,56	18,97	2,18	
2007	26.684	1.699.242	63,68	17.088	1.026.251	60,06	22.835	1.286.409	56,34	18,74	2,19	
2008	34.173	2.971.697	86,96	20.144	1.588.671	78,87	23.164	1.900.305	82,04	18,33	2,22	
2009	32.766	1.708.628	52,15	28.748	1.634.136	56,84	21.956	1.116.946	50,87	18,26	2,21	
2010	27.251	1.974.344	72,45	43.877	3.205.569	73,06	22.114	1.548.068	70,00	18,45	2,18	
2009	Enero - abril	12.680	433.252	34,17	7.448	268.537	36,05	6.986	186.645	26,72	18,25	2,21
	Enero	3.387	93.397	27,58	1.856	50.235	27,07	2.208	62.391	28,26	18,27	2,21
	Febrero	3.065	89.229	29,12	1.475	43.041	29,19	1.418	24.719	17,44	18,20	2,21
	Marzo	3.213	122.976	38,28	2.136	90.037	42,16	1.437	33.309	23,18	18,20	2,21
	Abril	3.017	127.649	42,32	1.982	85.225	42,99	1.924	66.226	34,43	18,30	2,21
	Mayo	3.312	170.536	51,49	2.151	107.616	50,04	1.438	69.887	48,60	18,32	2,20
	Junio	2.686	172.673	64,29	2.237	144.438	64,57	1.478	92.135	62,34	18,27	2,21
	Julio	2.893	166.274	57,47	1.924	107.113	55,67	2.195	119.129	54,28	18,25	2,20
	Agosto	2.689	180.383	67,09	3.264	209.633	64,22	2.138	133.883	62,61	18,30	2,18
	Septiembre	1.835	118.083	64,36	2.907	189.182	65,09	2.218	139.592	62,94	18,23	2,22
	Octubre	1.773	126.590	71,41	2.848	198.990	69,86	1.693	114.557	67,68	18,26	2,23
	Noviembre	1.895	136.456	72,01	2.487	177.143	71,23	1.352	94.242	69,71	18,26	2,23
	Diciembre	3.003	204.381	68,07	3.482	231.484	66,48	2.458	166.876	67,89	18,26	2,23
2010	Enero - abril	10.748	799.551	74,39	13.421	978.723	72,92	6.971	501.052	71,88	18,20	2,20
	Enero	2.188	158.924	72,64	3.289	243.549	74,04	1.762	124.545	70,70	18,26	2,21
	Febrero	2.520	175.470	69,63	2.478	175.684	70,90	1.036	71.663	69,20	18,17	2,20
	Marzo	2.590	192.773	74,42	3.470	253.902	73,18	2.064	149.121	72,26	18,15	2,20
	Abril	3.450	272.385	78,96	4.184	305.587	73,03	2.110	155.723	73,80	18,20	2,19
	Mayo	3.336	221.775	66,48	2.712	176.711	65,16	1.769	110.835	62,65	18,30	2,20
	Junio	3.423	228.360	66,70	2.658	182.451	68,63	2.188	142.776	65,26	18,26	2,20
	Julio	2.134	147.046	68,90	2.671	188.900	70,71	1.971	133.999	68,00	18,34	2,20
	Agosto	2.263	159.347	70,41	3.429	240.301	70,08	706	45.019	63,76	18,51	2,19
	Septiembre	1.049	72.320	68,91	5.449	369.825	67,88	2.674	173.136	64,75	18,50	2,16
	Octubre	764	59.460	77,85	5.090	383.577	75,36	1.777	129.996	73,15	18,54	2,16
	Noviembre	1.102	85.637	77,74	3.863	306.217	79,26	1.966	146.280	74,42	18,94	2,16
	Diciembre	2.431	200.847	82,61	4.584	378.865	82,65	2.093	164.976	78,84	19,08	2,16
2011	Enero - abril	16.253	1.555.789	95,72	8.165	743.712	91,08	11.534	1.070.185	92,78	19,09	2,12
	Enero	4.204	350.915	83,48	2.451	203.888	83,20	2.178	173.692	79,73	19,10	2,12
	Febrero	3.496	292.783	83,75	2.659	226.781	85,30	2.995	244.683	81,70	19,06	2,14
	Marzo	4.101	416.373	101,52	2.056	203.717	99,09	3.450	336.266	97,47	19,10	2,12
	Abril	4.452	495.718	111,34	1.000	109.326	109,30	2.911	315.544	108,40	19,10	2,12

(1) Para el total exportado por EP Petroecuador los precios y la característica del crudo son ponderados, sin que signifique que los crudos Oriente y Napo se mezclen para su exportación. Su venta externa se produce por separado en los volúmenes indicados en este cuadro. (2) El crudo Oriente, de tipo medio y agrio, incluye la parte del crudo Napo del Bloque 15 que se transporta por el SOTE, tal como se hacía antes de la declaratoria de caducidad del contrato entre el Estado y Occidental, el 15 de mayo de 2006. (3) Las exportaciones de crudo Napo, de tipo pesado y agrio, por parte de EP Petroecuador, se inician luego de declarada la caducidad del contrato entre el Estado y Occidental e incluyen desde enero de 2008, la participación del Estado en el Bloque 16 de Repsol YPF. Este crudo se transporta por el OCP.

FUENTE: EP PETROECUADOR.

4.1.3 EXPORTACIONES DE DERIVADOS DE PETRÓLEO DE PETROECUADOR

Por producto

Período	TOTAL DERIVADOS			EP-PETROECUADOR								
				FUEL OIL (1)			NAFTA (2)			OTROS (3)		
	Miles de barriles	Miles de dólares FOB	Valor unitario dólares/barril	Miles de barriles	Miles de dólares FOB	Valor unitario dólares/ barril	Miles de barriles	Miles de dólares FOB	Valor unitario dólares/ barril	Miles de barriles	Miles de dólares FOB	Valor unitario dólares/barril
2006	13.615	599.874	44,06	11.923	488.810	41,00	1.691	111.064	65,66	-	-	-
2007	15.160	846.094	55,81	13.161	694.694	52,78	1.254	100.944	80,47	744	50.456	67,83
2008	15.416	1.145.446	74,30	13.579	983.247	72,41	1.837	162.199	88,28	-	-	-
2009	12.334	675.075	54,73	10.861	590.248	54,35	1.474	84.827	57,57	-	-	-
2010	10.259	712.706	69,47	9.708	669.585	68,97	551	43.122	78,31	-	-	-
2009												
Enero - abril	4.595	182.280	39,67	4.041	157.383	38,95	554	24.897	44,97	-	-	-
Mayo	970	53.041	54,70	795	41.912	52,75	175	11.129	63,54	-	-	-
Junio	1.059	62.539	59,04	1.059	62.539	59,04	-	-	-	-	-	-
Julio	1.172	70.305	60,01	994	59.921	60,30	178	10.384	58,41	-	-	-
Agosto	1.145	76.409	66,74	1.145	76.409	66,74	-	-	-	-	-	-
Septiembre	926	59.487	64,23	733	46.974	64,11	193	12.513	-	-	-	-
Octubre	991	66.120	66,69	808	54.175	67,04	183	11.944	65,15	-	-	-
Noviembre	741	53.955	72,77	551	39.995	72,54	190	13.960	73,43	-	-	-
Diciembre	735	50.939	69,31	735	50.939	69,31	-	-	-	-	-	-
2010												
Enero - abril	2.629	186.002	70,74	2.629	186.002	70,74	-	-	-	-	-	-
Enero	727	50.872	69,98	727	50.872	69,98	-	-	-	-	-	-
Febrero	752	51.895	68,97	752	51.895	68,97	-	-	-	-	-	-
Marzo	371	26.726	71,95	371	26.726	71,95	-	-	-	-	-	-
Abril	778	56.509	72,60	778	56.509	72,60	-	-	-	-	-	-
Mayo	577	37.391	64,85	577	37.391	64,85	-	-	-	-	-	-
Junio	969	66.263	68,38	793	52.418	66,14	176	13.844	78,44	-	-	-
Julio	1.104	71.693	64,96	1.104	71.693	64,96	-	-	-	-	-	-
Agosto	930	62.522	67,26	743	48.806	65,73	187	13.716	73,33	-	-	-
Septiembre	523	34.769	66,51	523	34.769	66,51	-	-	-	-	-	-
Octubre	1.093	75.521	69,10	1.093	75.521	69,10	-	-	-	-	-	-
Noviembre	1.269	92.786	73,13	1.082	77.224	71,40	187	15.562	83,16	-	-	-
Diciembre	1.166	85.760	73,53	1.166	85.760	73,53	-	-	-	-	-	-
2011												
Enero - abril	3.683	334.273	90,76	3.683	334.273	90,76	-	-	-	-	-	-
Enero	923	71.573	77,51	923	71.573	77,51	-	-	-	-	-	-
Febrero	763	65.412	85,76	763	65.412	85,76	-	-	-	-	-	-
Marzo	1.191	114.670	96,29	1.191	114.670	96,29	-	-	-	-	-	-
Abril	806	82.618	102,48	806	82.618	102,48	-	-	-	-	-	-

(1) A partir de mayo del 2000, se produce Residuo que reemplaza a Fuel Oil #6. (2) Se refiere a gasolina. (3) Incluye diesel, gasoleo y otros derivados.

FUENTE: Petroecuador.

4.1.4 INGRESOS Y EGRESOS POR COMERCIALIZACIÓN INTERNA DE DERIVADOS IMPORTADOS (1)

Periodo	TOTAL DERIVADOS						NAFTA DE ALTO OCTANO					
	Volumen de importaciones (miles de barriles)	Precio promedio de importación (dólares/barril) (2)	Costo de importación (miles de dólares)	Precio promedio venta a nivel nacional (dólares/barril)	Ingreso por ventas internas importaciones (miles de dólares)	Diferencia entre ingresos y costos por ventas internas de importaciones (miles de dólares)	Volumen de importaciones (miles de barriles)	Precio promedio de importación (dólares/barril) (2)	Costo de importación (miles de dólares)	Precio promedio venta a nivel nacional (dólares/barril) (3)	Ingreso por ventas internas importaciones (miles de dólares)	Diferencia entre ingresos y costos por ventas internas de importaciones (miles de dólares)
	a=g+m+s	b=c/a	c=i+o+u	d=e/a	e=k+q+w	f=e-c	g	h=i/g	i	j	k=g*j	l=k-i
2006	25.932,8	75,3	1.951.688,1	33,84	877.685,4	-1.074.002,7	6.176,3	84,8	523.908,0	55,13	340.511,2	-183.396,8
2007	29.328,9	83,0	2.434.862,1	34,38	1.008.472,2	-1.426.390,0	7.784,7	92,2	717.649,6	55,14	429.217,4	-288.432,3
2008	27.859,2	103,3	2.877.952,1	35,43	987.011,2	-1.890.941,0	7.413,1	108,8	806.372,3	55,17	408.972,5	-397.399,8
2009	32.179,2	69,6	2.239.052,9	35,85	1.153.693,8	-1.085.359,1	9.377,0	80,4	753.497,9	55,11	516.748,9	-236.749,0
2010	41.003,9	87,5	3.585.990,3	38,26	1.568.907,8	-2.017.082,5	12.143,7	98,3	1.193.997,7	55,15	669.727,4	-524.270,3
2009												
Enero - abril	9.961,5	56,3	560.861,1	36,17	360.357,3	-200.503,9	3.559,4	67,0	238.516,4	55,09	196.075,1	-42.441,3
Enero	2.468,4	56,1	138.464,6	37,46	92.468,7	-45.995,9	1.047,8	60,7	63.604,3	55,08	57.715,2	-5.889,1
Febrero	2.004,6	55,7	111.581,5	34,46	69.085,8	-42.495,7	496,6	66,7	33.124,7	55,08	27.354,2	-5.770,4
Marzo	2.779,2	54,5	151.350,7	35,65	99.091,9	-52.258,8	979,5	68,2	66.828,1	55,09	53.957,3	-12.870,9
Abril	2.709,3	58,9	159.464,4	36,80	99.710,9	-59.753,5	1.035,5	72,4	74.959,3	55,09	57.048,4	-17.910,9
Mayo	2.479,3	61,6	152.619,0	33,14	82.157,4	-70.461,7	498,4	78,6	39.166,6	55,09	27.459,5	-11.707,1
Junio	1.939,4	63,3	122.810,7	32,60	63.219,7	-59.591,0	485,1	79,4	38.536,0	55,11	26.738,3	-11.797,8
Julio	2.267,1	71,7	162.611,2	33,36	75.621,3	-86.989,9	526,5	97,0	51.068,5	55,12	29.019,5	-22.049,0
Agosto	3.394,6	76,2	258.715,3	39,19	133.041,3	-125.673,9	1.244,5	86,4	107.560,7	55,13	68.612,6	-38.948,1
Septiembre	2.457,6	75,3	185.168,7	34,43	84.618,4	-100.550,4	521,9	93,5	48.799,2	55,11	28.761,4	-20.037,8
Octubre	2.717,8	85,2	231.546,2	36,46	99.095,7	-132.450,5	784,8	97,8	76.733,9	55,12	43.253,1	-33.480,8
Noviembre	3.166,8	76,4	241.793,5	35,52	112.490,6	-129.302,9	736,0	70,3	51.762,7	55,13	40.576,3	-11.186,4
Diciembre	3.795,2	85,1	322.927,2	37,70	143.092,1	-179.835,0	1.020,4	99,3	101.353,9	55,13	56.253,2	-45.100,7
2010												
Enero - abril	12.464,8	86,83	1.082.345,5	37,44	466.712,7	-615.632,9	3.496,7	101,84	356.096,5	55,16	192.871,3	-163.225,2
Enero	2.904,2	85,92	249.525,4	35,02	101.692,2	-147.833,2	491,8	98,42	48.399,2	55,14	27.116,4	-21.282,8
Febrero	2.833,7	83,62	236.965,5	37,72	106.898,9	-130.066,6	744,9	96,58	71.948,7	55,14	41.076,3	-30.872,4
Marzo	3.190,6	85,01	271.228,4	37,51	119.676,9	-151.551,5	1.009,5	101,74	102.705,1	55,16	55.687,1	-47.018,0
Abril	3.536,2	91,80	324.626,2	39,15	138.444,6	-186.181,6	1.250,5	106,39	133.043,5	55,17	68.991,5	-64.052,0
Mayo	4.456,6	90,99	405.518,5	39,89	177.773,5	-227.744,9	1.505,8	97,85	147.335,5	55,15	83.040,2	-64.295,3
Junio	3.301,8	83,49	275.681,5	38,32	126.525,0	-149.156,5	1.035,0	93,21	96.479,0	55,14	57.071,2	-39.407,7
Julio	3.351,3	84,27	282.427,4	38,60	129.364,0	-153.063,4	994,5	95,64	95.113,2	55,15	54.851,6	-40.261,6
Agosto	3.001,9	81,93	245.944,2	37,00	111.058,4	-134.885,8	765,9	92,85	71.109,8	55,15	42.235,1	-28.874,8
Septiembre	3.944,9	83,27	328.497,1	39,69	156.570,6	-171.926,4	1.564,1	92,55	144.758,2	55,16	86.277,7	-58.480,5
Octubre	3.787,1	89,60	339.319,4	38,22	144.733,5	-194.585,9	1.045,0	98,22	102.639,6	55,14	57.619,8	-45.019,8
Noviembre	3.466,1	92,72	321.364,5	37,86	131.224,5	-190.140,1	778,6	99,92	77.803,1	55,13	42.928,9	-34.874,2
Diciembre	3.229,5	94,41	304.892,2	38,69	124.945,6	-179.946,6	958,0	107,16	102.662,9	55,15	52.831,6	-49.831,2
2011												
Enero - abril	11.120,1	109,60	1.218.781,5	38,45	427.615,0	-791.166,6	3.922,9	126,92	497.899,5	54,55	213.990,6	-283.908,9
Enero	2.268,5	95,03	215.576,3	35,52	80.586,3	-134.990,0	722,2	111,69	80.668,7	54,41	39.298,6	-41.370,1
Febrero	2.468,4	98,83	243.960,3	37,59	92.788,8	-151.171,6	968,4	113,90	110.293,3	54,46	52.737,4	-57.555,9
Marzo	2.919,8	114,93	335.557,5	39,03	113.947,2	-221.610,3	988,7	132,14	130.652,8	54,47	53.855,8	-76.797,1
Abril	3.463,5	122,33	423.687,5	40,51	140.292,7	-283.394,7	1.243,6	141,76	176.284,6	54,76	68.098,8	-108.185,8

... / ...

4.1.4 INGRESOS Y EGRESOS POR COMERCIALIZACIÓN INTERNA DE DERIVADOS IMPORTADOS (1) (Cont.)

Período	DIESEL						GAS LICUADO DE PETRÓLEO					
	Volumen de importaciones (miles de barriles)	Precio promedio de importación (dólares/barril) (2)	Costo de importación (miles de dólares)	Precio promedio venta a nivel nacional (dólares/barril) (3)	Ingreso por ventas internas importaciones (miles de dólares)	Diferencia entre ingresos y costos por ventas internas de importaciones (miles de dólares)	Volumen de importaciones (miles de barriles)	Precio promedio de importación (dólares/barril) (2)	Costo de importación (miles de dólares)	Precio promedio venta a nivel nacional (dólares/barril) (3)	Ingreso por ventas internas importaciones (miles de dólares)	Diferencia entre ingresos y costos por ventas internas de importaciones (miles de dólares)
	m	n=o/m	o	p	q=m*p	r=q-o	s	t=u/s	u	v	w=s*v	x=w-u
2006	11.324,7	83,9	949.904,6	39,74	449.987,5	-499.917,1	8.431,9	56,7	477.875,6	10,34	87.186,7	-390.688,9
2007	11.844,5	91,4	1.082.695,1	40,13	475.377,4	-607.317,7	9.699,7	65,4	634.517,4	10,71	103.877,4	-530.640,0
2008	11.159,6	126,0	1.405.610,8	41,94	468.075,9	-937.534,8	9.286,4	71,7	665.969,0	11,84	109.962,7	-556.006,3
2009	13.674,8	78,6	1.074.234,4	39,13	535.103,5	-539.130,9	9.127,5	45,1	411.320,6	11,16	101.841,4	-309.479,3
2010	19.453,3	96,4	1.875.387,5	40,18	781.586,6	-1.093.800,9	9.406,9	54,9	516.605,1	12,50	117.593,8	-399.011,3
2009												
Enero - abril	3.372,1	61,3	206.768,0	39,17	132.100,4	-74.667,6	3.030,0	38,1	115.576,7	10,62	32.181,8	-83.395,0
Enero	695,9	65,1	45.279,2	39,15	27.246,9	-18.032,3	724,7	40,8	29.581,1	10,36	7.506,5	-22.074,5
Febrero	890,3	62,4	55.570,4	39,44	35.116,6	-20.453,8	617,7	37,1	22.886,4	10,71	6.614,9	-16.271,5
Marzo	917,4	55,9	51.258,7	38,93	35.712,4	-15.546,3	882,3	37,7	33.263,9	10,68	9.422,3	-23.841,6
Abril	868,5	62,9	54.659,7	39,18	34.024,5	-20.635,2	805,3	37,1	29.845,4	10,73	8.638,1	-21.207,4
Mayo	1.180,4	68,5	80.807,9	39,09	46.140,8	-34.667,2	800,5	40,8	32.644,5	10,69	8.557,1	-24.087,4
Junio	720,2	70,1	50.504,7	39,51	28.458,7	-22.046,1	734,0	46,0	33.769,9	10,93	8.022,8	-25.747,1
Julio	946,2	78,2	74.035,5	39,83	37.683,9	-36.351,6	794,5	47,2	37.507,3	11,22	8.917,9	-28.589,3
Agosto	1.413,9	81,1	114.672,8	39,54	55.905,4	-58.767,4	736,2	49,6	36.481,8	11,58	8.523,4	-27.958,4
Septiembre	1.198,2	82,7	99.134,8	39,39	47.200,9	-51.933,9	737,5	50,5	37.234,7	11,74	8.656,2	-28.578,6
Octubre	1.196,0	98,2	117.490,6	39,43	47.160,8	-70.329,8	736,9	50,6	37.321,7	11,78	8.681,8	-28.639,9
Noviembre	1.665,1	90,4	150.596,6	37,72	62.801,9	-87.794,7	765,7	51,5	39.434,2	11,90	9.112,4	-30.321,8
Diciembre	1.982,7	90,9	180.223,4	39,16	77.650,9	-102.572,6	792,1	52,2	41.349,8	11,60	9.188,1	-32.161,8
2010												
Enero - abril	6.007,7	92,94	558.337,5	39,56	237.656,6	-320.680,9	2.960,3	56,72	167.911,5	12,22	36.184,8	-131.726,7
Enero	1.677,4	93,48	156.795,1	39,30	65.920,3	-90.874,9	735,1	60,31	44.331,1	11,78	8.655,5	-35.675,6
Febrero	1.474,1	87,87	129.527,1	39,61	58.383,4	-71.143,7	614,6	57,74	35.489,7	12,10	7.439,3	-28.050,5
Marzo	1.360,8	91,33	124.285,5	39,46	53.698,9	-70.586,6	820,3	53,93	44.237,8	12,55	10.290,9	-33.946,9
Abril	1.495,4	98,79	147.729,8	39,89	59.654,0	-88.075,8	790,3	55,49	43.852,9	12,40	9.799,2	-34.053,8
Mayo	2.088,1	102,11	213.226,2	40,27	84.086,4	-129.139,8	862,7	52,11	44.956,9	12,34	10.647,0	-34.309,9
Junio	1.507,2	93,21	140.479,3	39,98	60.251,0	-80.228,3	759,6	50,98	38.723,3	12,12	9.202,7	-29.520,5
Julio	1.624,2	93,29	151.514,4	40,46	65.719,9	-85.794,5	732,6	48,87	35.799,8	12,00	8.792,5	-27.007,3
Agosto	1.449,6	93,08	134.932,2	40,58	58.826,0	-76.106,2	786,4	50,74	39.902,1	12,71	9.997,3	-29.904,8
Septiembre	1.470,3	92,08	135.382,1	39,75	58.438,8	-76.943,4	910,5	53,11	48.356,8	13,02	11.854,2	-36.502,6
Octubre	1.891,5	99,20	187.633,3	40,15	75.942,4	-111.690,8	850,6	57,66	49.046,5	13,13	11.171,3	-37.875,3
Noviembre	1.932,6	102,81	198.691,3	40,68	78.622,3	-120.069,0	754,9	59,44	44.870,1	12,81	9.673,2	-35.196,9
Diciembre	1.482,1	104,71	155.191,2	41,86	62.043,2	-93.147,9	789,4	59,59	47.038,1	12,76	10.070,7	-36.967,4
2011												
Enero - abril	4.136,6	127,68	528.170,6	42,24	174.724,4	-353.446,1	3.060,6	62,97	192.711,5	12,71	38.900,0	-153.811,6
Enero	759,0	112,46	85.361,8	41,76	31.696,0	-53.665,7	787,2	62,94	49.545,8	12,18	9.591,7	-39.954,1
Febrero	712,8	118,50	84.467,6	42,06	29.979,6	-54.488,0	787,2	62,50	49.199,4	12,79	10.071,7	-39.127,7
Marzo	1.221,5	131,16	160.220,5	41,73	50.975,2	-109.245,3	709,5	62,98	44.684,1	12,85	9.116,2	-35.567,9
Abril	1.443,2	137,28	198.120,7	43,01	62.073,5	-136.047,1	776,7	63,45	49.282,2	13,03	10.120,4	-39.161,8

(1) Se registran los volúmenes de los productos importados cuando éstos llegan al país. Considera únicamente Nafta de Alto Octano, Diesel y Gas Licuado de Petróleo. (2) No incluye valor del IVA, gastos operacionales, pago de tributos por nacionalización del producto en aduanas, valor pago CORPEI y costo de seguro que suman aproximadamente 14.5% del valor C&F. (3) Se obtiene dividiendo los valores totales de ventas internas para los volúmenes totales vendidos en el mercado interno, para el caso de la nafta de alto octano se considera el precio de la gasolina extra que la utiliza como insumo intermedio. (4) Se incluye la gasolina extra convenios Venezuela y Uruguay.

FUENTE: EP PETROECUADOR.

SECTOR REAL

**ÍNDICE DE PRECIOS AL CONSUMIDOR
(Porcentaje de Variación Anual a Fin de Período)**

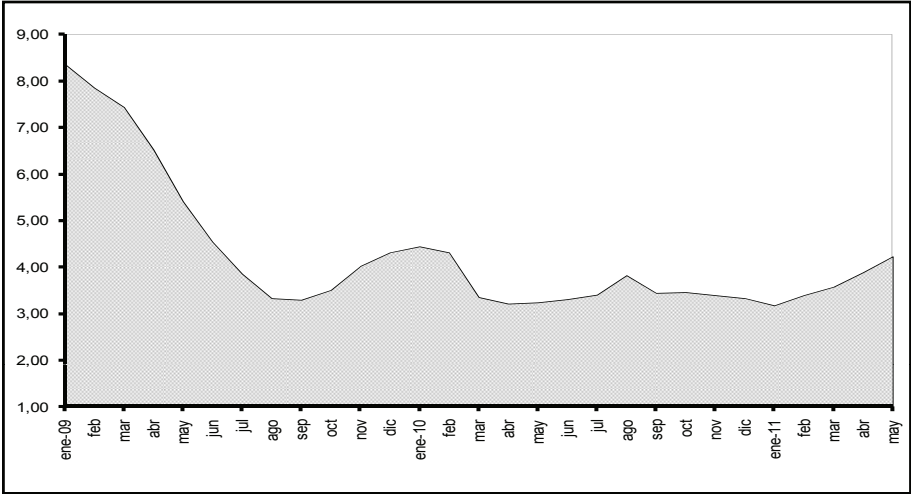

**ÍNDICE DEL SALARIO REAL
(Base, Enero – Diciembre de 2004 = 100)**

**PIB TRIMESTRAL REAL
(Tasa de Variación t / t-1)**

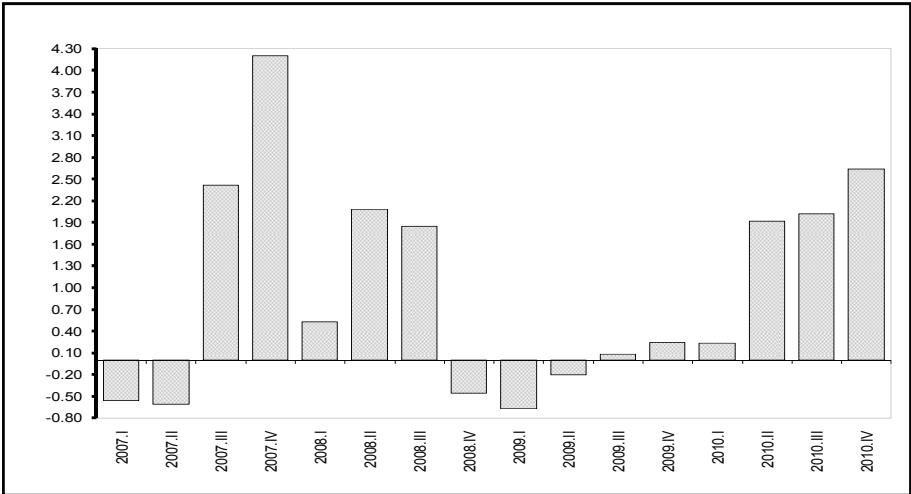
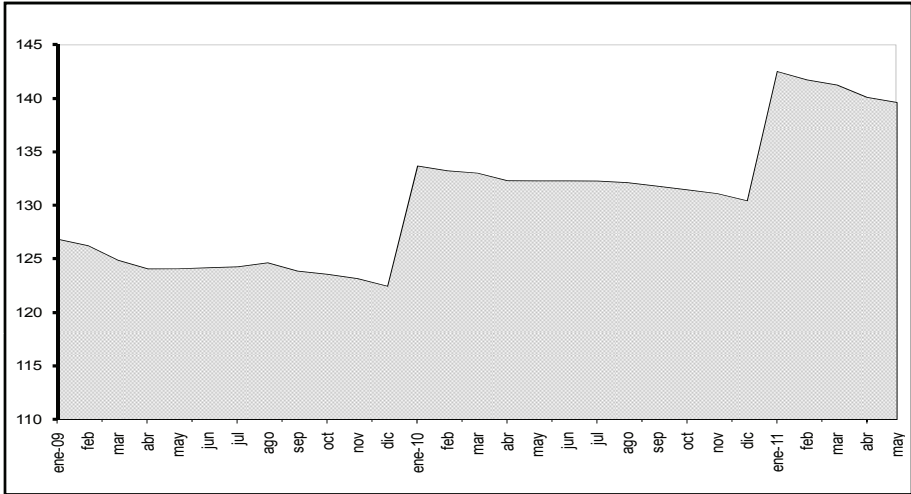

4.2.1 ÍNDICE DE PRECIOS AL CONSUMIDOR

Familias de ingresos altos, medios y bajos

Año base: enero - diciembre de 2004 = 100

Período	TOTAL Ponderación 100,0%			ALIMENTOS Y BEBIDAS NO ALCOHÓLICAS, 25,1 %		BEBIDAS ALCOHÓLICAS, TABACO Y ESTUPEFA- CIENTES 0,9 %		PRENDAS DE VESTIR Y CALZADO 9,0 %		ALOJAMIENTO, AGUA, GAS, ELECTRICIDAD Y OTROS 10,2 %		MUEBLES, Y ARTÍCULOS PARA EL HOGAR Y PARA CONSERVACIÓN ORDI- NARIA DEL HOGAR 6,1%						
	Índice	Variación porcentual			Índice	Variación porcentual anual	Índice	Variación porcentual anual	Índice	Variación porcentual anual	Índice	Variación porcentual anual	Índice	Variación porcentual anual				
		Anual	Mensual	Acumulada														
Promedio anual																		
2006	105,45	3,30	0,24		108,74	5,68		110,02	3,66		100,25	0,64		107,81	4,81		101,70	2,18
2007	107,85	2,28	0,27		112,28	3,25		115,58	5,05		101,08	0,83		110,32	2,32		105,00	3,24
2008	116,91	8,40	0,71		131,19	16,84		137,97	19,38		107,50	6,35		115,30	4,52		118,67	13,02
2009	122,94	5,16	0,35		138,91	5,89		155,81	12,93		114,04	6,08		117,80	2,17		128,64	8,40
2010	127,31	3,55	0,27		145,62	4,83		165,49	6,21		119,03	4,38		120,78	2,53		131,70	2,38
A diciembre																		
2006	106,43	2,87	-0,03	2,87	110,05	4,47	113,30	5,63	100,90	2,12	108,54	3,56	102,60	2,38				
2007	109,97	3,32	0,57	3,32	116,34	5,72	116,72	3,01	102,98	2,06	112,45	3,60	108,57	5,82				
2008	119,68	8,83	0,29	8,83	134,95	16,00	144,70	23,97	109,94	6,76	116,26	3,39	124,53	14,70				
2009	124,84	4,31	0,58	4,31	141,02	4,49	157,61	8,92	115,81	5,34	119,47	2,76	130,03	4,41				
2010	128,99	3,33	0,51	3,33	148,64	5,40	167,55	6,31	121,14	4,60	121,81	1,96	132,85	2,17				
2009	Enero	120,52	8,36	0,71	0,71	136,71	14,93	146,74	11,64	110,13	5,87	116,54	3,17	125,24	14,13			
	Febrero	121,09	7,85	0,47	1,18	137,19	13,07	148,17	11,71	112,02	7,01	116,99	3,00	126,72	14,04			
	Marzo	122,41	7,44	1,09	2,28	139,58	11,01	155,57	15,10	113,17	8,07	117,26	2,43	127,58	11,82			
	Abril	123,21	6,52	0,65	2,95	140,93	8,90	157,22	14,97	113,81	7,53	117,41	1,99	129,49	11,25			
	Mayo	123,20	5,41	-0,01	2,94	140,42	6,14	157,63	14,80	114,28	6,81	117,20	1,41	129,52	9,92			
	Junio	123,10	4,54	-0,08	2,86	139,60	4,03	157,11	13,98	114,61	6,28	117,51	1,30	128,52	7,80			
	Julio	123,01	3,85	-0,07	2,79	139,13	2,89	155,55	12,53	114,80	5,78	117,69	1,39	128,80	6,95			
	Agosto	122,65	3,33	-0,30	2,48	137,40	1,46	158,82	14,29	114,41	5,14	117,84	1,46	128,71	6,29			
	Septiembre	123,41	3,29	0,63	3,12	137,42	0,76	159,03	14,08	114,80	5,16	118,26	1,92	129,37	5,65			
	Octubre	123,71	3,50	0,24	3,37	138,49	1,92	158,22	13,15	115,20	4,92	118,03	2,08	129,55	5,00			
	Noviembre	124,12	4,02	0,34	3,71	139,01	3,37	158,01	10,18	115,37	5,18	119,40	3,11	130,17	5,13			
	Diciembre	124,84	4,31	0,58	4,31	141,02	4,49	157,61	8,92	115,81	5,34	119,47	2,76	130,03	4,41			
2010	Enero	125,87	4,44	0,83	0,83	143,45	4,93	158,02	7,69	116,76	6,03	119,43	2,48	130,37	4,10			
	Febrero	126,30	4,31	0,34	1,17	144,24	5,14	158,51	6,97	117,71	5,07	119,79	2,39	131,15	3,50			
	Marzo	126,51	3,35	0,16	1,34	144,89	3,80	160,09	2,91	118,02	4,28	119,94	2,28	131,14	2,79			
	Abril	127,16	3,21	0,52	1,86	146,13	3,69	166,67	6,01	118,73	4,32	120,08	2,27	131,26	1,37			
	Mayo	127,18	3,24	0,02	1,88	145,88	3,88	168,29	6,77	118,80	3,96	120,73	3,01	131,30	1,38			
	Junio	127,17	3,30	-0,01	1,87	145,39	4,15	167,50	6,62	119,48	4,25	120,98	2,96	131,56	2,36			
	Julio	127,20	3,40	0,02	1,89	145,18	4,35	167,19	7,48	119,71	4,28	120,98	2,80	131,72	2,27			
	Agosto	127,33	3,82	0,11	2,00	145,35	5,78	168,06	5,82	119,50	4,45	121,15	2,81	131,83	2,42			
	Septiembre	127,66	3,44	0,26	2,26	145,13	5,61	167,66	5,43	119,15	3,79	121,33	2,60	132,29	2,26			
	Octubre	127,99	3,46	0,25	2,52	145,97	5,40	168,61	6,57	119,39	3,63	121,46	2,91	132,46	2,24			
	Noviembre	128,33	3,39	0,27	2,80	147,15	5,85	167,71	6,14	119,93	3,95	121,66	1,90	132,49	1,78			
	Diciembre	128,99	3,33	0,51	3,33	148,64	5,40	167,55	6,31	121,14	4,60	121,81	1,96	132,85	2,17			
2011	Enero	129,87	3,17	0,68	0,68	150,44	4,88	168,50	6,63	122,27	4,72	122,29	2,40	133,61	2,48			
	Febrero	130,59	3,39	0,55	1,24	151,84	5,27	168,49	6,30	123,86	5,23	122,48	2,24	134,71	2,71			
	Marzo	131,03	3,57	0,34	1,58	152,67	5,37	168,72	5,39	124,57	5,55	122,71	2,31	135,11	3,03			
	Abril	132,10	3,88	0,82	2,41	154,94	6,03	169,56	1,74	125,25	5,49	122,85	2,31	135,92	3,56			
	Mayo	132,56	4,23	0,35	2,77	156,03	6,96	170,07	1,05	125,94	6,01	123,08	1,95	136,47	3,93			

... / ...

4.2.1 ÍNDICE DE PRECIOS AL CONSUMIDOR (Cont.)

Familias de ingresos altos, medios y bajos

Año base: enero - diciembre de 2004 = 100

Periodo	SALUD 6,0 %		TRANSPORTE 13,6%		COMUNICACIONES 4,4%		RECREACIÓN Y CULTURA 5,9%		EDUCACIÓN 6,8%		RESTAURANTES Y HO- TELES 6,8%		BIENES Y SERVICIOS DIVERSOS 5,2%		
	Índice	Variación porcentual anual	Índice	Variación porcentual anual	Índice	Variación porcentual anual	Índice	Variación porcentual anual	Índice	Variación porcentual anual	Índice	Variación porcentual anual	Índice	Variación porcentual anual	
Promedio anual															
2006	102,89	1,54	105,01	2,71	97,73	-0,73	101,72	-0,79	118,98	8,81	102,45	1,47	98,67	0,55	
2007	105,29	2,33	107,86	2,71	97,18	-0,56	99,78	-1,91	125,28	5,29	104,05	1,56	98,73	0,06	
2008	108,62	3,16	110,85	2,78	95,61	-1,61	101,25	1,48	131,23	4,75	114,03	9,59	108,01	9,40	
2009	112,19	3,29	113,23	2,14	95,94	0,34	103,30	2,03	136,34	3,89	122,67	7,58	124,75	15,49	
2010	116,37	3,72	114,90	1,48	96,11	0,18	105,40	2,03	141,10	3,49	129,60	5,65	129,59	3,89	
A diciembre															
2006	103,89	2,25	106,05	2,74	97,57	-0,72	100,86	-2,12	122,76	6,64	103,37	2,27	98,27	-0,33	
2007	105,79	1,83	108,44	2,25	96,94	-0,64	100,00	-0,85	128,54	4,71	105,57	2,14	99,66	1,41	
2008	109,20	3,23	112,29	3,55	95,98	-0,99	102,62	2,62	134,38	4,55	118,17	11,93	113,12	13,50	
2009	113,24	3,70	113,96	1,48	95,83	-0,16	105,47	2,78	139,46	3,78	125,88	6,52	128,98	14,03	
2010	117,61	3,86	115,33	1,21	96,37	0,57	104,49	-0,94	143,99	3,25	131,61	4,56	131,85	2,22	
2009	Enero	110,89	4,42	112,81	3,53	95,96	0,45	102,64	2,03	134,38	4,55	119,32	11,09	114,05	13,13
	Febrero	111,37	4,09	113,00	3,32	95,62	1,07	101,37	0,50	134,38	4,55	120,55	11,19	115,43	12,72
	Marzo	111,57	3,36	113,10	3,11	96,06	1,60	102,19	1,70	134,38	4,55	120,82	10,35	122,30	17,03
	Abril	111,75	3,23	112,91	2,75	96,13	1,39	103,21	1,70	135,08	3,63	121,37	8,57	124,73	17,39
	Mayo	112,30	3,19	112,91	2,42	96,24	1,41	103,08	1,67	134,71	3,34	121,92	6,94	125,64	17,92
	Junio	112,55	3,30	112,99	2,17	96,19	0,11	103,03	1,58	134,76	3,30	122,29	6,92	126,92	17,94
	Julio	112,27	2,50	112,99	1,84	95,88	-0,34	103,01	1,60	134,76	3,30	122,47	5,57	127,12	16,27
	Agosto	112,11	2,41	113,16	1,42	95,85	-0,38	102,83	2,10	134,76	3,30	122,87	5,75	127,73	15,63
	Septiembre	112,55	2,59	113,58	1,35	95,89	-0,40	104,56	3,60	140,47	4,83	123,95	5,70	127,66	15,00
	Octubre	112,61	3,08	113,62	1,16	95,81	-0,39	104,69	3,65	139,47	3,79	125,20	6,41	127,17	14,02
	Noviembre	113,09	3,66	113,72	1,28	95,82	-0,21	103,55	1,40	139,46	3,78	125,37	6,65	129,22	14,81
	Diciembre	113,24	3,70	113,96	1,48	95,83	-0,16	105,47	2,78	139,46	3,78	125,88	6,52	128,98	14,03
2010	Enero	114,52	3,27	114,31	1,33	95,92	-0,04	106,72	3,97	139,46	3,78	127,30	6,69	129,38	13,44
	Febrero	115,05	3,31	114,32	1,17	95,95	0,35	106,28	4,84	139,46	3,78	127,85	6,05	129,57	12,25
	Marzo	115,48	3,50	114,59	1,32	95,95	-0,12	105,49	3,23	139,46	3,78	128,19	6,10	128,56	5,12
	Abril	116,02	3,83	114,69	1,58	95,84	-0,30	105,58	2,30	140,71	4,17	129,25	6,49	128,47	3,00
	Mayo	115,99	3,29	114,93	1,79	95,85	-0,41	105,53	2,38	139,58	3,62	129,31	6,07	129,25	2,87
	Junio	116,29	3,33	114,90	1,69	95,82	-0,39	105,21	2,11	139,57	3,57	129,67	6,03	129,20	1,79
	Julio	116,43	3,71	115,05	1,83	95,83	-0,04	105,34	2,26	139,57	3,57	130,09	6,22	128,87	1,38
	Agosto	116,92	4,29	115,03	1,65	95,84	-0,01	105,38	2,48	139,57	3,57	130,06	5,85	129,89	1,69
	Septiembre	117,37	4,28	115,07	1,31	96,45	0,59	104,97	0,39	143,82	2,39	130,47	5,26	130,27	2,05
	Octubre	117,32	4,19	115,25	1,44	97,14	1,38	105,11	0,40	144,00	3,25	130,73	4,41	129,70	1,99
	Noviembre	117,37	3,78	115,38	1,46	96,38	0,58	104,77	1,18	143,99	3,25	130,70	4,25	130,12	0,70
	Diciembre	117,61	3,86	115,33	1,21	96,37	0,57	104,49	-0,94	143,99	3,25	131,61	4,56	131,85	2,22
2011	Enero	118,13	3,15	115,63	1,15	98,73	2,93	104,27	-2,30	143,99	3,25	132,04	3,73	132,35	2,29
	Febrero	118,21	2,75	116,26	1,69	98,72	2,89	104,40	-1,77	143,99	3,25	132,73	3,82	132,28	2,09
	Marzo	119,17	3,20	116,41	1,59	98,64	2,80	104,12	-1,30	143,99	3,25	133,45	4,10	132,49	3,06
	Abril	119,59	3,08	116,76	1,80	98,86	3,15	104,70	-0,83	146,33	3,99	133,83	3,55	133,80	4,15
	Mayo	119,93	3,40	117,01	1,82	98,63	2,90	104,40	-1,07	146,30	4,81	134,31	3,87	133,86	3,57

FUENTE: Instituto Nacional de Estadística y Censos.

4.2.2 SALARIO UNIFICADO Y COMPONENTES SALARIALES

Percibidas por un trabajador del sector privado

En dólares

Período	Remuneraciones Unificadas	Décimo Tercera Remuneración	Décimo Cuarta Remuneración	TOTAL	IPC	SALARIO REAL (1)
2009 Enero	218,00 (2)	-	-	218,00	120,52	180,88
Febrero	218,00	-	-	218,00	121,09	180,04
Marzo	218,00	-	-	218,00	122,41	178,09
Abril	218,00	-	-	218,00	123,21	176,94
Mayo	218,00	-	-	218,00	123,20	176,95
Junio	218,00	-	-	218,00	123,10	177,09
Julio	218,00	-	-	218,00	123,01	177,22
Agosto	218,00	-	218,00	436,00	122,65	355,48
Septiembre	218,00	-	-	218,00	123,41	176,64
Octubre	218,00	-	-	218,00	123,71	176,22
Noviembre	218,00	-	-	218,00	124,12	175,63
Diciembre	218,00	216,50	-	434,50	124,84	348,05
2010 Enero	240,00 (3)	-	-	240,00	125,87	190,67
Febrero	240,00	-	-	240,00	126,30	190,02
Marzo	240,00	-	-	240,00	126,51	189,71
Abril	240,00	-	-	240,00	127,16	188,73
Mayo	240,00	-	-	240,00	127,18	188,70
Junio	240,00	-	-	240,00	127,17	188,72
Julio	240,00	-	-	240,00	127,20	188,68
Agosto	240,00	-	240,00	480,00	127,33	376,96
Septiembre	240,00	-	-	240,00	127,66	188,00
Octubre	240,00	-	-	240,00	127,99	187,52
Noviembre	240,00	-	-	240,00	128,33	187,02
Diciembre	240,00	238,17	-	478,17	128,99	370,70
2011 Enero	264,00 (4)	-	-	264,00	129,87	203,28
Febrero	264,00	-	-	264,00	130,59	202,16
Marzo	264,00	-	-	264,00	131,03	201,48
Abril	264,00	-	-	264,00	132,10	199,84
Mayo	264,00	-	-	264,00	132,56	199,16

(1) En función del Índice de Precios al Consumidor IPC (enero - diciembre de 2004 = 100) de cada mes. (2) Salario Básico Unificado, Registro Oficial # 498 2do. Suplemento de 31 de diciembre de 2008. (3) Salario Básico Unificado, Registro Oficial # 105 de 11 de enero de 2010. (4) Salario Básico Unificado, Registro Oficial # 358 Suplemento de 08 de enero de 2011.

FUENTE: Ministerio de Relaciones Laborales.

4.2.3 SALARIO BÁSICO UNIFICADO Y COMPONENTES SALARIALES: VALORES NOMINAL Y REAL EN PROMEDIO

Percibidas por un trabajador del sector privado

Período	Enero	Febrero	Marzo	Abril	Mayo	Junio	Julio	Agosto	Septiembre	Octubre	Noviembre	Diciembre
VALOR DEL SALARIO NOMINAL PROMEDIO (1)												
-en dólares-												
2002	138,20	138,20	138,20	138,20	138,20	138,20	138,20	138,20	138,20	138,20	138,20	138,15
2003	158,11	158,11	158,11	158,11	158,11	158,11	158,11	158,11	158,11	158,11	158,11	158,11
2004	166,13	166,10	166,10	166,10	166,10	166,10	166,10	166,10	166,10	166,10	166,10	166,14
2005	174,89	174,89	174,89	174,89	174,89	174,89	174,89	174,89	174,89	174,89	174,89	174,90
2006	186,60	186,60	186,60	186,60	186,60	186,60	186,60	186,60	186,60	186,60	186,60	186,60
2007	198,26	198,26	198,26	198,26	198,26	198,26	198,26	198,26	198,26	198,26	198,26	198,26
2008	233,13	233,13	233,13	233,13	233,13	233,13	233,13	233,13	233,13	233,13	233,13	233,13
2009	254,21	254,21	254,21	254,21	254,21	254,21	254,21	254,21	254,21	254,21	254,21	254,21
2010	279,85	279,85	279,85	279,85	279,85	279,85	279,85	279,85	279,85	279,85	279,85	279,85
2011	307,83	307,83	307,83	307,83	307,83	307,83	307,83	307,83	307,83	307,83	307,83	307,83
INDICE DEL SALARIO REAL PROMEDIO (2)												
Año base enero -diciembre de 2004 = 100												
2002	96,23	95,21	94,16	92,77	92,32	91,96	92,03	91,63	91,10	90,52	89,89	89,59
2003	100,00	99,24	98,69	97,73	97,56	97,77	97,73	97,67	96,91	96,90	96,58	96,62
2004	101,11	100,43	99,73	99,08	99,55	99,87	100,48	100,46	100,22	99,95	99,54	99,59
2005	104,59	104,30	104,03	103,17	102,99	102,91	103,07	103,23	102,49	102,13	101,96	101,66
2006	107,95	107,19	106,49	106,42	106,57	106,81	106,78	106,55	105,95	105,58	105,40	105,44
2007	111,70	111,62	111,51	111,52	111,49	111,06	110,60	110,52	109,74	109,59	109,05	108,43
2008	126,05	124,88	123,06	121,21	119,96	119,06	118,36	118,11	117,34	117,30	117,49	117,15
2009	126,85	126,26	124,89	124,08	124,09	124,19	124,28	124,65	123,87	123,58	123,17	122,46
2010	133,70	133,25	133,03	132,32	132,30	132,31	132,29	132,15	131,81	131,47	131,12	130,45
2011	142,53	141,74	141,26	140,11	139,63	139,63	139,63	139,63	139,63	139,63	139,63	139,63

(1) Se obtiene sumando al Salario Básico Unificado, el promedio anual de la décimo tercera remuneración y el promedio anual de la décimo cuarta remuneración. (2) Es el valor nominal promedio dividido para el índice de precios al consumidor del mes de referencia. Está expresado como índice cuya base es 2004=100.

FUENTE: Ministerio de Relaciones Laborales.

4.2.4 ÍNDICE DE PRECIOS AL PRODUCTOR (Canasta actualizada)

Base: 1995 = 100

Período	TOTAL Ponderación 100,0%			PRODUCTOS DE AGRI- CULTURA, SILVICULTURA Y PESCA 17,4%		MINERALES, ELECTRICI- DAD, GAS Y AGUA 17,3%		PRODUCTOS ALIMENTI- CIOS, ALIMENTOS, BEBI- DAS Y TABACO; TEXTILES 26,9%		OTROS BIENES TRANS- PORTABLES EXCEPTO PRODUCTOS METÁ- LICOS 30,2%		PRODUCTOS METÁLICOS, MAQUINARIA Y EQUIPO 8,2%			
	Índice	Variación porcentual		Índice	Variación porcentual anual	Índice	Variación porcentual anual	Índice	Variación porcentual anual	Índice	Variación porcentual anual	Índice	Variación porcentual anual		
		Anual	Mensual											Acumulada	
Promedio anual															
2006	1.935,2	11,82	0,68		1.214,6	2,76	5.169,0	23,86	1.269,4	2,77	1.276,1	3,43	1.256,8	3,90	
2007	2.036,1	5,22	1,46		1.405,3	15,70	5.345,5	3,41	1.333,4	5,04	1.318,3	3,30	1.345,3	7,04	
2008	2.400,8	17,91	-2,38		1.606,1	14,29	6.738,1	26,05	1.510,5	13,28	1.381,2	4,77	1.616,6	20,16	
2009	1.954,2	-18,60	2,59		1.591,2	-0,92	4.248,4	-36,95	1.477,1	-2,21	1.395,2	1,02	1.509,4	-6,63	
2010	2.289,2	17,14	1,35		1.816,0	14,13	5.719,5	34,63	1.590,3	7,67	1.415,3	1,44	1.569,1	3,95	
A diciembre															
2006	1.884,3	7,25	3,78	7,25	1.201,2	-6,36	4.798,7	13,85	1.292,3	5,80	1.297,1	4,01	1.293,9	6,52	
2007	2.226,4	18,16	-1,59	18,16	1.486,9	23,79	6.245,9	30,16	1.379,7	6,76	1.335,8	2,98	1.377,4	6,46	
2008	1.595,5	-28,34	-11,11	-28,34	1.574,5	5,89	2.171,8	-65,23	1.445,6	4,78	1.402,7	5,01	1.625,9	18,04	
2009	2.122,7	33,04	-4,53	33,04	1.700,1	7,97	5.081,6	133,98	1.501,3	3,86	1.392,9	-0,70	1.505,5	-7,40	
2010	2.476,2	16,65	2,25	16,65	1.859,8	9,39	6.500,8	27,93	1.730,1	15,24	1.432,4	2,84	1.587,7	5,45	
2009	Enero	1.540,5	-30,83	-3,45	-3,45	1.593,8	9,70	1.881,9	-69,71	1.438,7	1,67	1.398,1	4,12	1.565,2	13,09
	Febrero	1.568,8	-32,38	1,84	-1,67	1.544,0	2,66	2.128,5	-67,88	1.425,2	-1,36	1.396,5	3,46	1.546,4	9,11
	Marzo	1.806,9	-27,13	15,17	13,25	1.633,9	-0,43	3.341,7	-54,44	1.478,2	1,23	1.399,7	2,74	1.514,2	2,30
	Abril	1.810,9	-29,38	0,22	13,50	1.609,3	3,15	3.391,2	-56,77	1.476,0	0,72	1.401,4	2,27	1.512,2	-3,09
	Mayo	1.902,3	-30,92	5,05	19,23	1.558,1	-1,27	3.955,4	-55,15	1.494,9	-1,38	1.397,8	1,79	1.497,3	-6,74
	Junio	2.130,5	-27,09	12,00	33,53	1.599,9	2,08	5.240,6	-45,91	1.494,5	-3,81	1.395,1	1,21	1.492,6	-12,35
	Julio	1.976,6	-33,46	-7,23	23,89	1.619,7	-7,40	4.381,4	-54,85	1.461,7	-7,96	1.395,8	0,51	1.490,1	-13,57
	Agosto	2.084,1	-20,92	5,44	30,62	1.558,1	-7,92	5.041,7	-35,44	1.480,8	-6,72	1.394,2	0,00	1.483,4	-14,53
	Septiembre	2.108,0	-13,55	1,14	32,12	1.509,7	-12,64	5.207,5	-21,44	1.491,4	-5,32	1.391,7	-0,80	1.501,6	-14,25
	Octubre	2.175,2	3,18	3,19	36,33	1.453,9	-9,64	5.661,7	16,85	1.486,5	-5,50	1.390,1	-1,05	1.504,8	-13,54
	Noviembre	2.223,4	23,87	2,22	39,36	1.714,1	6,03	5.668,0	78,71	1.495,5	-0,39	1.389,3	-1,06	1.499,7	-10,30
	Diciembre	2.122,7	33,04	-4,53	33,04	1.700,1	7,97	5.081,6	133,98	1.501,3	3,86	1.392,9	-0,70	1.505,5	-7,40
2010	Enero	2.246,7	45,84	5,84	5,84	1.678,2	5,30	5.812,3	208,85	1.501,7	4,38	1.392,6	-0,39	1.522,5	-2,72
	Febrero	2.226,1	41,90	-0,92	4,87	1.814,1	17,49	5.547,4	160,63	1.487,9	4,40	1.404,8	0,60	1.541,6	-0,31
	Marzo	2.294,6	26,99	3,08	8,10	1.870,8	14,50	5.863,8	75,48	1.495,4	1,16	1.406,5	0,49	1.557,6	2,87
	Abril	2.305,8	27,33	0,49	8,63	1.862,4	15,73	5.892,1	73,75	1.516,9	2,77	1.408,2	0,49	1.576,8	4,27
	Mayo	2.129,1	11,92	-7,66	0,30	1.746,0	12,06	4.917,4	24,32	1.555,9	4,08	1.411,0	0,94	1.586,5	5,96
	Junio	2.237,9	5,04	5,11	5,43	1.785,7	11,61	5.431,3	3,64	1.599,6	7,03	1.415,7	1,47	1.585,1	6,20
	Julio	2.272,7	14,98	1,55	7,07	1.834,3	13,25	5.568,3	27,09	1.613,4	10,38	1.416,8	1,50	1.567,5	5,19
	Agosto	2.262,2	8,55	-0,46	6,57	1.905,4	22,29	5.432,9	7,76	1.618,7	9,32	1.414,1	1,43	1.565,8	5,56
	Septiembre	2.244,4	6,47	-0,79	5,73	1.787,6	18,40	5.439,9	4,46	1.613,1	8,16	1.422,9	2,24	1.571,2	4,64
	Octubre	2.352,3	8,14	4,80	10,81	1.791,3	23,20	6.015,2	6,24	1.632,7	9,84	1.428,9	2,79	1.578,8	4,92
	Noviembre	2.421,7	8,92	2,95	14,09	1.856,7	8,32	6.212,0	9,60	1.718,1	14,89	1.429,9	2,93	1.588,0	5,88
	Diciembre	2.476,2	16,65	2,25	16,65	1.859,8	9,39	6.500,8	27,93	1.730,1	15,24	1.432,4	2,84	1.587,7	5,45
2011	Enero	2.522,7	12,29	1,88	1,88	1.887,6	12,48	6.744,8	16,04	1.717,6	14,37	1.440,6	3,44	1.592,4	4,59
	Febrero	2.474,6	11,16	-1,91	-0,03	1.922,9	6,00	6.333,3	14,17	1.759,1	18,23	1.448,5	3,11	1.633,1	5,94
	Marzo	2.721,7	18,61	9,99	9,96	1.851,4	-1,04	7.744,5	32,07	1.809,5	21,00	1.454,2	3,39	1.636,5	5,07
	Abril	2.887,8	25,24	6,10	16,37	1.835,3	-1,46	8.672,3	47,19	1.845,7	21,67	1.449,4	2,93	1.639,3	3,96
	Mayo	2.771,8	30,19	-4,02	11,69	1.828,5	4,73	8.028,6	63,27	1.830,9	17,67	1.451,7	2,88	1.636,5	3,15

FUENTE: Instituto Nacional de Estadística y Censos.

4.2.5 ÍNDICE DE PRECIOS AL PRODUCTOR (Canasta Actualizada)
Excluye productos de exportación

Base: 1995 = 100

Período	TOTAL Ponderación 100,0%				PRODUCTOS DE AGRICULTURA, SIRVICULTURA Y PESCA 23,9%		MINERALES, ELECTRICIDAD, GAS Y AGUA 0,4%		PRODUCTOS ALIMENTICIOS, ALIMENTOS, BEBIDAS Y TABACO; TEXTILES 26,4%		OTROS BIENES TRANSPORTABLES EXCEPTO PRODUCTOS METÁLICOS 39,7%		PRODUCTOS METÁLICOS, MAQUINARIA Y EQUIPO 9,7%		
	Índice	Variación porcentual			Índice	Variación porcentual anual	Índice	Variación porcentual anual	Índice	Variación porcentual anual	Índice	Variación porcentual anual	Índice	Variación porcentual anual	
		Anual	Mensual	Acumulada											
Promedio anual															
2006	1.202,3	3,37	0,19		1.214,6	2,74	1.431,4	30,37	1.020,7	2,93	1.288,3	3,38	1.304,9	4,44	
2007	1.295,9	7,78	0,81		1.405,3	15,70	1.663,1	16,19	1.099,7	7,75	1.329,8	3,22	1.406,6	7,79	
2008	1.449,5	11,86	0,68		1.606,1	14,29	2.060,1	23,87	1.290,6	17,35	1.391,0	4,60	1.713,3	21,81	
2009	1.446,4	-0,22	0,13		1.591,2	-0,92	2.214,2	7,48	1.312,9	-1,73	1.407,6	1,19	1.582,5	-7,64	
2010	1.534,3	6,08	0,55		1.816,0	14,13	2.985,7	34,84	1.378,9	5,03	1.426,9	1,37	1.647,9	4,14	
A diciembre															
2006	1.220,3	2,14	-1,07	2,14	1.201,21	-6,36	1.597,13	34,29	1.052,05	5,72	1.308,99	3,95	1.347,58	7,37	
2007	1.343,7	10,12	0,27	10,12	1.486,92	23,79	1.937,21	21,29	1.165,39	10,77	1.346,25	2,85	1.443,23	7,10	
2008	1.455,0	8,28	-0,99	8,28	1.574,55	5,89	1.866,41	-3,66	1.309,31	12,35	1.411,97	4,88	1.718,67	19,08	
2009	1.475,7	1,42	0,18	1,42	1.700,08	7,97	2.745,34	47,09	1.322,90	1,04	1.405,67	-0,45	1.577,27	-8,23	
2010	1.574,2	6,67	0,22	6,67	1.859,79	9,39	3.382,89	23,22	1.454,17	9,92	1.442,92	2,65	1.666,50	5,66	
2009	Enero	1.450,9	7,89	-0,28	-0,28	1.593,8	9,70	2.065,7	6,63	1.306,6	9,86	1.407,1	4,06	1.648,0	13,70
	Febrero	1.441,4	5,28	-0,65	-0,94	1.544,0	2,66	2.084,6	7,61	1.322,7	9,26	1.407,6	3,54	1.626,5	9,48
	Marzo	1.457,0	2,38	1,08	0,14	1.633,9	-0,43	2.206,3	0,40	1.306,9	5,20	1.410,9	2,82	1.590,5	2,09
	Abril	1.452,0	2,04	-0,34	-0,21	1.609,3	3,15	2.202,5	-1,54	1.307,9	3,18	1.414,1	2,44	1.583,5	-4,09
	Mayo	1.438,6	-0,40	-0,92	-1,13	1.558,1	-1,27	2.185,8	-3,03	1.313,8	0,39	1.411,1	1,99	1.568,5	-7,92
	Junio	1.447,9	-0,86	0,64	-0,49	1.599,9	2,08	2.190,7	0,96	1.317,2	-1,15	1.408,3	1,42	1.562,8	-13,87
	Julio	1.450,4	-4,10	0,17	-0,32	1.619,7	-7,40	2.058,6	-5,13	1.310,8	-2,20	1.408,9	0,71	1.560,2	-15,12
	Agosto	1.435,2	-4,32	-1,05	-1,36	1.558,1	-7,92	2.058,6	-9,02	1.313,9	-1,31	1.407,7	0,25	1.552,1	-16,13
	Septiembre	1.423,8	-5,76	-0,80	-2,15	1.509,7	-12,64	2.190,7	15,54	1.308,7	-1,22	1.405,2	-0,53	1.573,0	-15,80
	Octubre	1.410,3	-4,80	-0,95	-3,08	1.453,9	-9,64	2.190,7	5,61	1.310,5	-0,94	1.402,8	-0,82	1.576,6	-14,82
	Noviembre	1.473,0	0,23	4,45	1,23	1.714,1	6,03	2.391,0	39,18	1.312,9	0,46	1.401,9	-0,81	1.570,7	-11,33
	Diciembre	1.475,7	1,42	0,18	1,41	1.700,1	7,97	2.745,3	47,09	1.322,9	1,04	1.405,7	-0,45	1.577,3	-8,23
2010	Enero	1.473,8	1,58	-0,13	-0,13	1.678,2	5,30	2.725,9	31,96	1.329,2	1,73	1.405,2	-0,14	1.597,4	-3,07
	Febrero	1.516,5	5,21	2,90	2,76	1.814,1	17,49	2.733,6	31,13	1.340,9	1,37	1.417,7	0,71	1.619,2	-0,45
	Marzo	1.533,4	5,24	1,11	3,91	1.870,8	14,50	2.656,3	20,40	1.345,8	2,98	1.419,0	0,57	1.637,5	2,96
	Abril	1.531,6	5,48	-0,11	3,79	1.862,4	15,73	2.732,1	24,05	1.337,2	2,24	1.420,1	0,42	1.656,7	4,62
	Mayo	1.509,4	4,92	-1,45	2,28	1.746,0	12,06	2.870,0	31,30	1.348,8	2,67	1.422,5	0,81	1.667,8	6,33
	Junio	1.526,0	5,39	1,10	3,41	1.785,7	11,61	3.043,6	38,93	1.366,7	3,76	1.427,4	1,35	1.666,1	6,61
	Julio	1.537,3	5,99	0,74	4,17	1.834,3	13,25	3.067,5	49,01	1.371,2	4,61	1.428,1	1,36	1.646,4	5,53
	Agosto	1.558,0	8,55	1,35	5,58	1.905,4	22,29	3.082,1	49,72	1.390,2	5,81	1.425,2	1,25	1.643,9	5,92
	Septiembre	1.536,4	7,91	-1,38	4,11	1.787,6	18,40	3.057,8	39,58	1.399,6	6,95	1.434,4	2,07	1.650,3	4,91
	Octubre	1.544,7	9,53	0,54	4,67	1.791,29	23,20	3.107,0	41,83	1.415,53	8,01	1.440,4	2,68	1.656,47	5,07
	Noviembre	1.570,8	6,64	1,69	6,44	1.856,69	8,32	3.369,9	40,94	1.447,95	10,29	1.440,3	2,74	1.666,84	6,12
	Diciembre	1.574,2	6,67	0,22	6,67	1.859,79	9,39	3.382,9	23,22	1.454,17	9,92	1.442,9	2,65	1.666,50	5,66
2011	Enero	1.590,7	7,93	1,05	1,05	1.887,6	12,48	3.388,6	24,31	1.476,5	11,08	1.451,5	3,30	1.672,5	4,70
	Febrero	1.616,1	6,57	1,59	2,64	1.922,9	6,00	3.479,3	27,28	1.511,9	12,75	1.458,7	2,89	1.718,2	6,11
	Marzo	1.603,3	4,56	-0,79	1,84	1.851,4	-1,04	3.387,2	27,52	1.519,0	12,87	1.464,7	3,22	1.722,5	5,19
	Abril	1.599,2	4,41	-0,26	1,57	1.835,3	-1,46	3.365,1	23,17	1.525,8	14,10	1.459,2	2,76	1.724,2	4,07
	Mayo	1.598,5	5,90	-0,04	1,53	1.828,5	4,73	3.593,5	25,21	1.523,7	12,96	1.461,3	2,73	1.722,3	3,27

FUENTE: Instituto Nacional de Estadística y Censos.

4.2.6 INDICADORES DE COYUNTURA DEL MERCADO LABORAL ECUATORIANO

TOTAL NACIONAL URBANO

tasas de:

Período	OCUPACIÓN GLOBAL	OCUPACIÓN PLENA	OCUPACIÓN NO CLASIFICADA	SUBOCUPACIÓN TOTAL	Subocupación visible	Otras formas de subocupación	DESOCUPACIÓN TOTAL	Desocupación abierta	Desocupación oculta
	a=b+c+d	b	c	d=e+f	e	f	g=h+i	h	i
2007 Septiembre	92,94	40,22	0,84	51,88	11,72	40,17	7,06	5,40	1,66
Diciembre	93,93	42,64	1,07	50,23	10,35	39,88	6,07	3,96	2,10
2008 Marzo	93,14	38,77	2,10	52,27	10,25	42,02	6,86	5,38	1,48
Junio	93,61	42,59	0,89	50,13	10,29	39,84	6,39	4,89	1,50
Septiembre	92,94	41,07	0,44	51,43	9,68	41,75	7,06	5,42	1,64
Diciembre	92,69	43,59	0,32	48,78	9,26	39,52	7,31	5,22	2,09
2009 Marzo	91,42	38,76	0,66	52,00	10,89	41,10	8,58	6,89	1,69
Junio	91,66	38,36	1,68	51,61	10,46	41,15	8,34	6,76	1,59
Septiembre	90,94	37,14	2,13	51,66	11,36	40,30	9,06	7,20	1,86
Diciembre	92,07	38,83	2,76	50,48	10,32	40,15	7,93	6,02	1,90
2010 Marzo	90,91	37,57	1,99	51,34	12,05	39,29	9,09	7,37	1,73
Junio	92,29	40,26	1,61	50,42	10,61	39,80	7,71	5,87	1,85
Septiembre	92,56	41,94	1,03	49,60	10,19	39,41	7,44	6,11	1,33
Diciembre	93,89	45,60	1,16	47,13	9,45	37,68	6,11	4,51	1,60
2011 Marzo	92,96	41,19	1,79	49,97	10,48	39,49	7,04	5,72	1,33

FUENTE: Instituto Nacional de Estadística y Censos (INEC).

4.2.7 INDICADORES DE COYUNTURA DEL MERCADO LABORAL ECUATORIANO

CUENCA, GUAYAQUIL, QUITO, MACHALA Y AMBATO

tasas de:

Período	CUENCA					GUAYAQUIL					QUITO					
	Ocupación global	Ocupación plena	Ocupación no clasificada	Subocupación total	Desocupación total	Ocupación global	Ocupación plena	Ocupación no clasificada	Subocupación total	Desocupación total	Ocupación global	Ocupación plena	Ocupación no clasificada	Subocupación total	Desocupación total	
2007	Septiembre	93,84	49,62	0,00	44,22	6,16	92,84	43,08	1,00	48,76	7,16	92,60	48,58	1,23	42,78	7,40
	Octubre	93,87	51,09	0,00	42,78	6,13	91,25	40,89	2,13	48,23	8,75	93,40	47,49	3,55	42,36	6,60
	Noviembre	94,56	50,79	0,30	43,46	5,44	93,00	42,37	2,06	48,57	7,00	94,52	50,85	3,52	40,14	5,48
	Diciembre	95,02	53,26	1,52	40,24	4,98	92,96	42,97	1,15	48,84	7,04	93,94	56,25	1,91	35,79	6,06
2008	Enero	94,81	54,87	2,00	37,94	5,19	92,27	45,03	1,48	45,76	7,73	93,78	52,89	3,87	37,02	6,22
	Febrero	93,60	50,70	1,66	41,24	6,40	91,69	39,33	1,80	50,56	8,31	93,10	49,88	5,49	37,72	6,90
	Marzo	94,97	49,44	1,01	44,51	5,03	92,10	40,45	1,62	50,03	7,90	93,60	53,15	4,20	36,25	6,40
	Abril	95,00	56,00	2,33	36,67	5,00	90,14	39,81	1,55	48,79	9,86	93,25	51,84	5,21	36,20	6,75
	Mayo	95,33	61,84	0,76	32,73	4,67	90,90	40,95	1,43	48,52	9,10	95,10	57,27	1,93	35,91	4,90
	Junio	95,36	58,91	0,77	35,68	4,64	91,35	43,31	0,50	47,54	8,65	94,11	55,35	1,21	37,55	5,89
	Julio	95,50	55,67	0,35	39,48	4,50	92,74	42,25	0,60	49,89	7,26	93,45	53,45	1,11	38,89	6,55
	Agosto	95,66	56,62	1,06	37,98	4,34	92,71	41,33	0,30	51,08	7,29	93,55	55,77	1,23	36,54	6,45
	Septiembre	94,29	56,17	0,39	37,73	5,71	91,47	40,56	0,28	50,63	8,53	93,84	52,63	0,67	40,54	6,16
	Octubre	94,25	56,05	0,51	37,69	5,75	90,09	41,43	0,15	48,50	9,91	91,66	52,41	1,10	38,15	8,34
	Noviembre	95,30	60,42	0,41	34,46	4,70	90,53	39,90	0,27	50,37	9,47	93,46	53,71	2,50	37,25	6,54
	Diciembre	95,63	60,54	0,14	34,94	4,37	90,52	44,63	0,05	45,84	9,48	94,24	51,71	0,93	41,60	5,76
2009	Marzo	95,10	52,81	0,84	41,45	4,90	86,01	34,78	0,55	50,68	13,99	93,01	45,48	1,99	45,55	6,99
	Junio	95,48	52,37	1,06	42,06	4,52	87,42	37,68	0,54	49,20	12,58	94,77	47,23	4,72	42,83	5,23
	Septiembre	93,46	53,12	1,31	39,03	6,54	87,02	36,19	1,13	49,70	12,98	93,91	43,06	7,91	42,94	6,09
	Diciembre	95,35	54,56	1,61	39,18	4,65	88,32	40,71	0,75	46,86	11,68	93,88	42,28	11,53	40,07	6,12
2010	Marzo	96,26	50,11	1,16	44,98	3,74	87,67	38,39	2,69	46,59	12,33	92,86	49,20	3,02	40,64	7,14
	Junio	95,99	48,26	0,54	47,20	4,01	90,96	40,07	3,13	47,76	9,04	93,35	52,11	3,41	37,82	6,65
	Septiembre	96,03	60,65	0,64	34,74	3,97	89,98	43,29	1,19	45,51	10,02	94,23	55,25	2,54	36,44	5,77
	Diciembre	97,46	59,27	0,16	38,03	2,54	92,42	47,53	0,55	44,34	7,58	95,68	59,40	4,37	31,91	4,32
2011	Marzo	95,93	51,89	0,48	43,55	4,07	90,05	41,89	1,83	46,33	9,95	94,33	55,64	3,32	35,37	5,67

... / ...

4.2.7 INDICADORES DE COYUNTURA DEL MERCADO LABORAL ECUATORIANO (Cont.)

CUENCA, GUAYAQUIL, QUITO, MACHALA Y AMBATO

tasas de:

Período	MACHALA					AMBATO					
	Ocupación global	Ocupación plena	Ocupación no clasificada	Subocupación total	Desocupación total	Ocupación global	Ocupación plena	Ocupación no clasificada	Subocupación total	Desocupación total	
2007	Septiembre	94,13	38,40	1,56	54,16	5,87	96,04	43,90	1,25	50,89	3,96
	Octubre	93,33	39,27	1,38	52,68	6,67	95,80	42,32	0,93	52,55	4,20
	Noviembre	94,60	40,07	1,08	53,44	5,40	96,64	43,47	0,71	52,46	3,36
	Diciembre	96,47	37,70	1,08	57,70	3,53	93,43	41,97	1,44	50,02	6,57
2008	Enero	95,38	42,83	0,79	51,76	4,62	95,37	43,44	1,94	49,99	4,63
	Febrero	93,66	32,11	1,28	60,27	6,34	96,28	36,01	2,03	58,23	3,72
	Marzo	95,00	39,55	1,11	54,34	5,00	95,64	35,87	1,57	58,20	4,36
	Abril	94,23	36,84	1,36	56,03	5,77	96,35	38,38	2,52	55,45	3,65
	Mayo	94,74	39,60	0,08	55,05	5,26	95,95	39,49	0,77	55,69	4,05
	Junio	93,55	40,56	0,23	52,76	6,45	95,67	41,95	1,81	51,91	4,33
	Julio	94,77	38,95	0,40	55,43	5,23	95,45	38,12	1,42	55,91	4,55
	Agosto	93,93	38,65	0,00	55,29	6,07	95,00	36,86	0,90	57,24	5,00
	Septiembre	92,11	38,09	0,00	54,01	7,89	95,84	42,23	0,81	52,80	4,16
	Octubre	92,19	38,64	0,14	53,40	7,81	96,55	46,94	0,31	49,29	3,45
	Noviembre	90,93	37,38	0,08	53,47	9,07	94,70	44,86	0,54	49,29	5,30
	Diciembre	91,32	43,71	0,16	47,44	8,68	96,22	46,61	0,29	49,31	3,78
2009	Marzo	89,08	33,68	0,32	55,09	10,92	95,91	36,34	0,96	58,61	4,09
	Junio	90,45	35,35	0,54	54,56	9,55	95,65	45,88	1,19	48,59	4,35
	Septiembre	90,53	32,69	0,98	56,87	9,47	96,24	44,15	2,28	49,81	3,76
	Diciembre	91,45	37,58	0,79	53,09	8,54	96,08	37,68	3,81	54,58	3,92
2010	Marzo	92,02	37,03	1,58	53,41	7,98	96,89	44,72	1,20	50,97	3,11
	Junio	94,49	36,09	2,07	56,33	5,51	96,77	41,77	0,77	54,23	3,23
	Septiembre	93,84	45,07	0,14	48,63	6,17	96,32	45,87	0,79	49,66	3,68
	Diciembre	95,62	44,05	0,00	51,58	4,38	96,79	49,63	0,51	46,65	3,21
2011	Marzo	92,80	38,52	1,51	52,76	7,20	96,47	52,53	0,86	43,08	3,53

FUENTE: Instituto Nacional de Estadística y Censos (INEC).

4.3.1 OFERTA Y UTILIZACIÓN FINAL DE BIENES Y SERVICIOS (1)

Variable \ Año	1995	1996	1997	1998	1999	2000	2001	2002	2003	2004	2005(sd)	2006(sd)	2007(p)	2008(p*)	2009(p*)	2010(p*)
MILES DE DÓLARES																
Producto interno bruto (PIB)	20.287.670	21.482.778	23.714.844	23.290.039	16.895.718	16.282.908	21.270.800	24.717.858	28.409.459	32.645.622	36.942.384	41.705.009	45.503.563	54.208.524	52.021.861	57.978.116
Importaciones de bienes y servicios	5.763.430	5.172.270	6.175.963	6.667.548	4.219.564	5.007.786	6.734.252	7.960.638	7.992.504	9.554.409	11.821.905	13.748.900	15.668.763	20.485.538	16.633.986	22.390.269
Total oferta final	26.051.100	26.655.048	29.890.807	29.957.587	21.115.282	21.290.694	28.005.052	32.678.496	36.401.963	42.200.031	48.764.289	55.453.909	61.172.326	74.694.062	68.655.847	80.368.385
Gasto de consumo final total	16.501.860	16.752.744	18.741.788	19.085.711	13.172.022	11.920.804	17.073.474	19.947.351	23.144.094	25.646.719	28.632.632	31.417.522	34.158.195	39.051.813	41.145.552	46.088.319
Gobierno general	2.524.928	2.567.209	2.901.564	2.856.594	2.088.113	1.563.554	2.192.524	2.685.366	3.310.702	3.716.266	4.133.613	4.612.500	5.195.881	5.959.916	6.395.123	6.807.254
Hogares residentes	13.976.932	14.185.535	15.840.224	16.229.117	11.083.909	10.357.250	14.880.950	17.261.985	19.833.392	21.930.453	24.499.019	26.805.022	28.962.314	33.091.897	34.750.429	39.281.065
Formación bruta de capital fijo	3.797.020	3.852.020	4.234.244	4.622.989	2.826.478	3.264.681	4.545.512	5.800.076	6.111.840	7.045.398	8.175.209	9.300.641	10.129.075	13.022.421	12.599.141	14.587.510
Variación de existencias	610.305	427.952	872.363	1.270.697	-264.023	202.804	734.985	824.853	-151.772	559.506	539.648	616.999	924.296	2.095.366	-456.900	589.111
Exportaciones de bienes y servicios	5.141.915	5.622.332	6.042.412	4.978.190	5.380.805	5.902.405	5.651.081	6.106.216	7.297.801	8.948.408	11.416.800	14.118.747	15.960.760	20.524.462	15.368.054	19.103.445
Total utilización final	26.051.100	26.655.048	29.890.807	29.957.587	21.115.282	21.290.694	28.005.052	32.678.496	36.401.963	42.200.031	48.764.289	55.453.909	61.172.326	74.694.062	68.655.847	80.368.385
MILES DE DÓLARES DE 2000																
Producto interno bruto (PIB)	15.295.753	15.719.595	16.232.927	16.514.237	15.633.355	16.282.908	17.057.245	17.641.924	18.219.436	19.827.114	20.965.934	21.962.131	22.409.653	24.032.489	24.119.455	24.983.318
Importaciones de bienes y servicios	5.600.701	4.968.617	5.799.917	6.186.764	4.348.685	5.007.786	6.349.809	7.509.032	7.147.620	7.962.559	9.082.031	9.910.040	10.694.900	11.752.039	10.392.194	12.084.950
Total oferta final	20.896.454	20.688.212	22.032.844	22.701.001	19.982.040	21.290.694	23.407.054	25.150.956	25.367.056	27.789.673	30.047.965	31.872.171	33.104.553	35.784.528	34.511.649	37.068.268
Gasto de consumo final total	11.291.346	11.344.582	11.825.895	12.265.553	11.425.245	11.920.804	12.611.728	13.400.316	14.021.905	14.646.690	15.643.304	16.457.935	17.104.854	18.377.529	18.350.546	19.617.529
Gobierno general	1.626.991	1.543.046	1.615.555	1.580.737	1.493.247	1.563.554	1.553.873	1.621.115	1.644.141	1.703.051	1.762.354	1.826.718	1.938.284	2.161.535	2.248.604	2.280.442
Hogares residentes	9.664.355	9.801.536	10.210.340	10.684.816	9.931.998	10.357.250	11.057.855	11.779.201	12.377.764	12.943.639	13.880.950	14.631.217	15.166.570	16.215.994	16.101.942	17.337.087
Formación bruta de capital fijo	3.941.681	3.773.777	3.875.345	4.027.764	2.913.276	3.264.681	4.031.480	4.794.259	4.786.413	5.022.325	5.568.170	5.779.551	5.922.251	6.875.744	6.582.786	7.256.739
Variación de existencias	322.552	121.900	456.268	854.748	-296.511	202.804	908.573	1.147.591	163.973	761.430	843.594	935.020	1.173.684	1.334.546	923.795	1.342.513
Exportaciones de bienes y servicios	5.340.875	5.447.953	5.875.336	5.552.936	5.940.030	5.902.405	5.855.273	5.808.790	6.394.765	7.359.228	7.992.897	8.699.665	8.903.764	9.196.709	8.654.522	8.851.487
Total utilización final	20.896.454	20.688.212	22.032.844	22.701.001	19.982.040	21.290.694	23.407.054	25.150.956	25.367.056	27.789.673	30.047.965	31.872.171	33.104.553	35.784.528	34.511.649	37.068.268
TASAS DE VARIACIÓN ANUAL (miles de dólares de 2000)																
Producto interno bruto (PIB)	1,06	2,77	3,27	1,73	-5,33	4,15	4,76	3,43	3,27	8,82	5,74	4,75	2,04	7,24	0,36	3,58
Importaciones de bienes y servicios	9,37	-11,29	16,73	6,67	-29,71	15,16	26,80	18,26	-4,81	11,40	14,06	9,12	7,92	9,88	-11,57	16,29
Total oferta final	3,16	-1,00	6,50	3,03	-11,98	6,55	9,94	7,45	0,86	9,55	8,13	6,07	3,87	8,10	-3,56	7,41
Gasto de consumo final total	2,21	0,47	4,24	3,72	-6,85	4,34	5,80	6,25	4,64	4,46	6,80	5,21	3,93	7,44	-0,15	6,90
Gobierno general	4,52	-5,16	4,70	-2,16	-5,53	4,71	-0,62	4,33	1,42	3,58	3,48	3,65	6,11	11,52	4,03	1,42
Hogares residentes	1,84	1,42	4,17	4,65	-7,05	4,28	6,76	6,52	5,08	4,57	7,24	5,41	3,66	6,92	-0,70	7,67
Formación bruta de capital fijo	-2,04	-4,26	2,69	3,93	-27,67	12,06	23,49	18,92	-0,16	4,93	10,87	3,80	2,47	16,10	-4,26	10,24
Exportaciones de bienes y servicios	9,71	2,00	7,84	-5,49	6,97	-0,63	-0,80	-0,79	10,09	15,08	8,61	8,84	2,35	3,29	-5,90	2,28
Total utilización final	3,16	-1,00	6,50	3,03	-11,98	6,55	9,94	7,45	0,86	9,55	8,13	6,07	3,87	8,10	-3,56	7,41
OTROS INDICADORES MACROECONÓMICOS																
PIB (per cápita, dólares corrientes)	1.780	1.853	2.014	1.949	1.394	1.324	1.704	1.952	2.212	2.506	2.795	3.110	3.345	3.927	3.715	4.082
PIB (per cápita, dólares de 2000)	1.342	1.356	1.379	1.382	1.290	1.324	1.367	1.393	1.419	1.522	1.587	1.638	1.647	1.741	1.722	1.759
Población miles de habitantes (2)	11.397	11.591	11.773	11.948	12.121	12.299	12.480	12.661	12.843	13.027	13.215	13.408	13.605	13.805	14.005	14.205

(sd) semidefinitivo. (p) provisional. (p*) provisional; calculado a través de sumatoria de Cuentas Nacionales Trimestrales. (I) A partir de la Publicación No.23 de Cuentas Nacionales, los cálculos incorporan el nuevo tratamiento metodológico de las actividades económicas de Extracción de Petróleo Crudo y Refinados de Petróleo. Para mayor información sobre la metodología aplicada, acceder al link: http://www.bce.fin.ec/documentos/PublicacionesNotas/Catalogo/CuentasNacionales/Tratamiento_Petroleo.pdf
(2) A partir del Boletín de Información Estadística Mensual N° 1.828 de junio de 2004 se utilizan los datos de población que constan en "ECUADOR: Estimaciones y Proyecciones de Población 1950 - 2025", Serie OI No 205, INEC - CELADE, Octubre 2003.

FUENTE: Banco Central del Ecuador.

4.3.2 PRODUCTO INTERNO BRUTO POR INDUSTRIA (1)

Período \ Industria	PIB	Agricultura, ganadería, caza y silvicultura	Pesca	Explotación de minas y canteras	Industrias manufactureras (Excluye refinación de petróleo)	Fabricación de productos de la refinación de petróleo	Suministro de electricidad y agua	Construcción	Comercio al por mayor y menor
MILES DE DÓLARES									
1995	20.287.670	2.596.749	776.573	1.338.305	2.828.534	575.518	145.829	689.805	2.643.998
1996	21.482.778	2.605.576	716.287	1.554.743	3.027.667	755.824	150.932	902.694	2.819.210
1997	23.714.844	2.802.286	935.506	1.359.534	3.078.206	660.601	293.090	1.028.978	3.183.802
1998	23.290.039	2.306.504	901.715	694.114	2.910.600	703.991	323.643	1.271.272	3.367.284
1999	16.895.718	1.653.139	300.043	1.515.433	2.357.516	556.397	230.704	893.529	2.403.373
2000	16.282.908	1.465.783	214.825	2.140.775	2.169.792	748.050	169.030	1.126.869	2.515.098
2001	21.270.800	1.698.934	199.762	1.688.169	2.483.706	667.383	389.702	1.662.436	3.363.168
2002	24.717.858	1.836.346	216.764	1.871.074	2.593.049	738.627	614.139	2.029.857	3.594.512
2003	28.409.459	1.986.104	243.210	2.410.709	2.734.904	942.213	661.487	2.136.745	3.797.283
2004	32.645.622	1.989.038	247.103	3.877.810	2.881.168	1.038.823	578.502	2.680.057	4.011.087
2005 (sd)	36.942.384	2.153.881	319.496	5.388.669	3.295.962	791.264	541.106	3.099.723	4.418.446
2006 (sd)	41.705.009	2.415.554	382.160	6.990.908	3.697.641	738.398	538.496	3.822.000	4.829.319
2007 (p)	45.503.563	2.664.854	374.957	7.556.541	4.081.430	1.132.676	610.907	4.162.006	5.333.046
2008 (p*)	54.208.524	3.076.415	401.748	9.979.828	5.003.983	1.262.424	666.947	5.344.205	6.359.470
2009 (p*)	52.021.861	3.166.718	358.055	6.254.229	4.792.863	1.157.705	547.495	5.498.198	5.925.287
2010 (p*)	57.978.116	3.395.436	428.819	8.679.222	5.406.723	849.631	460.439	5.973.023	6.837.083

MILES DE DÓLARES DE 2000									
1995	15.295.753	1.108.771	243.543	2.304.835	2.102.409	593.260	103.350	1.222.076	2.474.804
1996	15.719.595	1.200.568	254.991	2.087.295	2.208.291	813.372	115.635	1.237.722	2.588.923
1997	16.232.927	1.309.328	292.153	2.209.466	2.329.887	483.647	123.526	1.271.000	2.712.205
1998	16.514.237	1.243.657	310.059	1.987.058	2.457.968	549.150	134.017	1.268.418	2.735.247
1999	15.633.355	1.405.424	289.341	2.202.224	2.329.289	382.894	164.820	952.443	2.421.813
2000	16.282.908	1.465.783	214.825	2.140.775	2.169.792	748.050	169.030	1.126.869	2.515.098
2001	17.057.245	1.523.636	230.632	2.211.655	2.275.827	564.227	169.984	1.348.759	2.678.521
2002	17.641.924	1.619.503	229.262	2.109.716	2.333.399	496.705	183.990	1.618.939	2.731.191
2003	18.219.436	1.689.958	261.909	2.305.265	2.440.425	408.818	186.200	1.608.353	2.816.243
2004	19.827.114	1.726.414	263.326	3.169.170	2.519.338	475.263	169.917	1.673.003	2.933.814
2005 (sd)	20.965.934	1.814.314	330.598	3.224.234	2.752.169	447.512	172.197	1.795.966	3.104.184
2006 (sd)	21.962.131	1.877.165	377.318	3.339.101	2.946.239	446.154	172.993	1.863.590	3.260.984
2007 (p)	22.409.653	1.959.415	386.464	3.061.742	3.090.781	430.782	199.792	1.865.553	3.365.406
2008 (p*)	24.032.489	2.061.756	411.616	3.061.726	3.341.096	464.617	240.196	2.123.902	3.586.582
2009 (p*)	24.119.455	2.076.144	433.815	2.961.408	3.290.211	478.874	211.002	2.238.028	3.503.294
2010 (p*)	24.983.318	2.062.058	442.147	2.968.207	3.511.421	384.654	213.908	2.386.948	3.724.601

TASAS DE VARIACIÓN ANUAL									
1995	1,06	2,64	8,60	4,54	2,63	-23,92	-18,78	0,43	0,56
1996	2,77	8,28	4,70	-9,44	5,04	37,10	11,89	1,28	4,61
1997	3,27	9,06	14,57	5,85	5,51	-40,54	6,82	2,69	4,76
1998	1,73	-5,02	6,13	-10,07	5,50	13,54	8,49	-0,20	0,85
1999	-5,33	13,01	-6,68	10,83	-5,24	-30,28	22,98	-24,91	-11,46
2000	4,15	4,29	-25,75	-2,79	-6,85	95,37	2,55	18,31	3,85
2001	4,76	3,95	7,36	3,31	4,89	-24,57	0,56	19,69	6,50
2002	3,43	6,29	-0,59	-4,61	2,53	-11,97	8,24	20,03	1,97
2003	3,27	4,35	14,24	9,27	4,59	-17,69	1,20	-0,65	3,11
2004	8,82	2,16	0,54	37,48	3,23	16,25	-8,74	4,02	4,17
2005 (sd)	5,74	5,09	25,55	1,74	9,24	-5,84	1,34	7,35	5,81
2006 (sd)	4,75	3,46	14,13	3,56	7,05	-0,30	0,46	3,77	5,05
2007 (p)	2,04	4,38	2,42	-8,31	4,91	-3,45	15,49	0,11	3,20
2008 (p*)	7,24	5,22	6,51	0,00	8,10	7,85	20,22	13,85	6,57
2009 (p*)	0,36	0,70	5,39	-3,28	-1,52	3,07	-12,15	5,37	-2,32
2010 (p*)	3,58	-0,68	1,92	0,23	6,72	-19,68	1,38	6,65	6,32

... / ...

4.3.2 PRODUCTO INTERNO BRUTO POR INDUSTRIA (1) (cont.)

Período \ Industria	Transporte y almacenamiento	Intermediación financiera	Otros Servicios (2)	Servicios de Intermediación Financiera medidos Indirectamente (3)	Administración pública y defensa; planes de seguridad social de afiliación obligatoria	Hogares privados con servicio doméstico	Otros elementos del PIB
MILES DE DÓLARES							
1995	1.644.662	799.071	4.486.755	-741.422	1.185.418	74.127	1.243.748
1996	1.553.378	863.495	4.877.776	-863.560	1.277.390	70.745	1.170.621
1997	1.725.790	857.474	5.587.228	-887.805	1.451.971	73.527	1.564.656
1998	1.941.468	724.051	5.497.249	-753.543	1.523.909	72.262	1.805.520
1999	1.556.087	245.458	3.369.932	-357.857	1.165.312	46.998	959.654
2000	1.412.994	301.489	2.421.339	-384.897	834.773	28.453	1.118.535
2001	2.128.921	431.084	4.199.189	-443.217	1.035.462	37.440	1.728.661
2002	2.166.574	520.360	5.770.187	-680.992	1.315.442	42.920	2.088.999
2003	2.512.658	574.077	7.418.645	-705.877	1.624.015	48.386	2.024.900
2004	2.639.003	669.603	8.835.647	-705.136	1.769.323	50.181	2.083.413
2005 (sd)	2.861.705	895.357	10.118.180	-783.616	1.945.857	48.163	1.848.191
2006 (sd)	3.039.363	1.086.617	11.186.777	-1.005.368	2.147.631	53.680	1.781.833
2007 (p)	3.106.832	1.121.868	12.232.997	-1.147.967	2.396.406	60.804	1.816.206
2008 (p*)	3.306.757	1.290.493	13.827.882	-1.316.707	2.773.194	61.119	2.170.766
2009 (p*)	3.456.176	1.361.883	14.684.918	-1.381.844	3.002.658	65.084	3.132.436
2010 (p*)	3.583.472	1.618.474	16.058.728	-1.625.575	3.118.073	72.858	3.121.710
MILES DE DÓLARES DE 2000							
1995	1.166.216	619.323	2.052.093	-567.888	748.905	24.548	1.099.508
1996	1.181.009	688.514	2.144.778	-673.068	741.978	24.984	1.104.603
1997	1.268.579	673.637	2.249.493	-669.673	762.729	26.072	1.190.878
1998	1.321.540	559.892	2.412.362	-567.456	808.823	26.863	1.266.639
1999	1.321.032	294.980	2.335.633	-380.130	763.795	27.785	1.122.012
2000	1.412.994	301.489	2.421.339	-384.897	834.773	28.453	1.118.535
2001	1.419.827	281.256	2.521.331	-321.871	843.948	29.250	1.280.263
2002	1.421.028	289.489	2.627.250	-439.646	863.758	29.864	1.527.476
2003	1.447.032	290.738	2.737.041	-422.306	889.015	31.193	1.529.552
2004	1.477.039	309.565	2.899.824	-410.612	916.227	32.350	1.672.476
2005 (sd)	1.510.995	366.299	3.172.017	-446.839	933.259	30.894	1.758.135
2006 (sd)	1.590.241	441.668	3.354.834	-554.967	959.696	31.882	1.855.233
2007 (p)	1.639.215	477.125	3.555.406	-619.556	1.016.225	31.908	1.949.395
2008 (p*)	1.728.525	530.785	3.808.933	-696.879	1.164.990	30.165	2.174.479
2009 (p*)	1.792.317	539.694	3.873.947	-719.179	1.227.908	30.313	2.181.679
2010 (p*)	1.837.464	633.223	4.082.686	-832.597	1.233.930	31.724	2.302.944
TASAS DE VARIACIÓN ANUAL							
1995	2,40	17,58	6,4	-3,95	-7,79	3,13	-0,92
1996	1,27	11,17	4,5	-18,52	-0,92	1,78	0,46
1997	7,41	-2,16	4,9	0,50	2,80	4,35	7,81
1998	4,17	-16,89	7,2	15,26	6,04	3,03	6,36
1999	-0,04	-47,31	-3,2	33,01	-5,57	3,43	-11,42
2000	6,96	2,21	3,7	-1,25	9,29	2,40	-0,31
2001	0,48	-6,71	4,1	16,37	1,10	2,80	14,46
2002	0,08	2,93	4,2	-36,59	2,35	2,10	19,31
2003	1,83	0,43	4,2	3,94	2,92	4,45	0,14
2004	2,07	6,48	5,9	2,77	3,06	3,71	9,34
2005 (sd)	2,30	18,33	9,4	-8,82	1,86	-4,50	5,12
2006 (sd)	5,24	20,58	5,8	-24,20	2,83	3,20	5,52
2007 (p)	3,08	8,03	6,0	-11,64	5,89	0,08	5,08
2008 (p*)	5,45	11,25	7,1	-12,48	14,64	-5,46	11,55
2009 (p*)	3,69	1,68	1,7	-3,20	5,40	0,49	0,33
2010 (p*)	2,52	17,33	5,39	-15,77	0,49	4,65	5,56

(sd) semidefinitivo. (p) provisional. (p*) provisional; calculado a través de sumatoria de Cuentas Nacionales Trimestrales. (1) A partir de la Publicación No.23 de Cuentas Nacionales, los cálculos incorporan el nuevo tratamiento metodológico de las actividades económicas de Extracción de Petróleo Crudo y Refinados de Petróleo. Para mayor información sobre la metodología aplicada, acceder al link: http://www.bce.fin.ec/documentos/PublicacionesNotas/Catalogo/CuentasNacionales/Tratamiento_Petroleo.pdf. (2) Incluye: hoteles, bares y restaurantes; comunicaciones; alquiler de vivienda; servicios a las empresas y a los hogares; educación; y, salud. (3) En el caso de los Valores Agregados negativos, en la tasa de variación anual se cambia de signo, puesto que mientras más alto es el valor (negativo), señala decrecimiento.

FUENTE: Banco Central del Ecuador.

4.3.3 INDICADORES MACROECONÓMICOS TRIMESTRALES (1)

tasas de variación t/t - 1

Indicador \ Período	2005				2006				2007				2008				2009				2010			
	I	II	III	IV	I	II	III	IV	I	II	III	IV	I	II	III	IV	I	II	III	IV	I	II	III	IV
OFERTA Y UTILIZACIÓN FINAL (2)																								
PIB	1,02	1,78	-0,14	2,23	0,75	1,93	1,00	-0,27	-0,55	-0,60	2,42	4,21	0,53	2,08	1,85	-0,46	-0,67	-0,20	0,08	0,25	0,24	1,92	2,03	2,64
Importaciones (FOB)	1,01	7,30	-1,21	1,71	0,80	3,30	4,37	3,59	2,57	-2,26	-1,94	9,22	-1,91	4,13	6,77	-0,28	-13,19	-6,44	2,78	5,92	5,59	5,04	2,94	1,96
TOTAL OFERTA	1,02	3,41	-0,47	2,07	0,77	2,35	2,03	0,94	0,45	-1,15	1,01	5,79	-0,26	2,74	3,45	-0,40	-4,86	-2,11	0,87	1,94	1,89	2,91	2,33	2,42
Demanda interna	-0,66	4,86	-0,27	-0,04	0,04	3,74	2,70	-0,87	2,94	-2,44	-0,84	8,74	-0,96	2,93	6,16	-0,21	-5,55	-2,24	0,44	3,72	2,56	1,84	4,22	1,41
Consumo final Hogares	-0,49	3,84	0,77	2,58	-0,52	1,89	1,80	1,06	0,05	-0,43	1,61	3,71	0,82	1,41	2,48	0,75	-2,28	-1,60	0,97	0,85	3,18	2,94	1,82	1,80
Consumo final Gobierno General	0,93	-0,05	2,62	0,96	0,54	2,45	-2,75	2,56	-0,05	1,30	6,97	1,86	1,76	2,68	2,98	2,75	-0,57	0,07	0,14	1,10	-1,03	0,37	1,21	2,59
FBKF	0,01	5,64	-0,41	1,43	-1,61	3,93	1,84	-2,69	1,03	-2,61	0,48	13,63	-1,80	6,48	5,43	0,98	-7,18	-2,90	0,51	0,90	4,25	3,53	3,58	3,93
Exportaciones (FOB)	5,82	-0,51	-1,03	8,11	2,69	-1,24	0,24	5,96	-6,01	2,52	5,99	-1,70	1,68	2,22	-4,01	-0,97	-2,73	-1,73	2,15	-3,24	-0,19	6,35	-3,49	5,75
TOTAL UTILIZACIÓN	1,02	3,41	-0,47	2,07	0,77	2,35	2,03	0,94	0,45	-1,15	1,01	5,79	-0,26	2,74	3,45	-0,40	-4,86	-2,11	0,87	1,94	1,89	2,91	2,33	2,42
VALOR AGREGADO BRUTO POR INDUSTRIAS (2)																								
Agricultura, ganadería, caza y silvicultura	4,70	-0,84	0,88	0,89	0,11	2,23	0,23	2,53	1,28	-0,09	0,18	1,87	1,18	4,88	-1,76	-0,95	1,57	-0,79	0,23	0,18	-1,12	0,10	-0,25	1,79
Pesca	8,21	9,02	-2,42	10,76	-0,87	1,54	9,29	-0,16	-4,02	-0,21	1,81	4,67	1,71	2,22	2,25	-9,34	9,76	1,59	0,25	1,55	0,24	0,43	-2,48	3,79
Explotación de minas y canteras	-1,39	-0,46	-2,46	7,01	1,96	-0,51	-1,49	-4,01	-4,88	-0,10	-0,83	3,26	-0,26	-2,00	-0,33	-0,09	-0,36	-0,61	-2,63	-1,83	-0,55	2,99	1,45	2,89
Industria manufacturera (excluye refinación de petróleo)	3,67	2,37	2,06	1,91	1,81	1,57	1,31	0,80	0,75	1,45	1,56	2,17	3,35	1,44	1,31	0,16	-2,19	-0,54	-0,39	0,65	3,01	3,04	1,30	1,92
Fabricación de productos de la refinación de petróleo	-0,85	0,64	-12,26	-15,03	5,00	16,42	5,51	-1,20	-8,48	-37,68	80,66	11,48	-18,15	-1,16	17,15	-8,68	1,71	11,13	-7,37	-13,77	-18,76	-8,35	25,31	23,80
Suministro de electricidad y agua	0,09	-2,18	-9,21	3,80	3,66	-4,66	9,60	-5,82	0,85	11,24	5,06	15,81	1,83	0,93	3,35	-5,06	-6,06	4,23	0,73	-30,95	16,94	8,16	15,24	-0,81
Construcción	2,00	1,94	1,84	0,72	-0,15	3,40	1,46	-5,16	-0,92	-0,23	3,46	7,65	0,09	5,04	4,05	0,25	-0,58	2,21	2,10	-0,81	2,32	0,87	2,56	5,01
Comercio al por mayor y menor	0,28	2,85	0,12	1,26	-0,36	2,74	2,23	1,76	-1,01	-0,63	1,26	3,84	0,99	2,15	1,68	-1,31	-3,05	-1,08	1,13	2,50	1,23	2,23	1,19	2,01
Transporte y almacenamiento	0,20	0,75	-0,27	2,21	1,51	1,96	0,46	0,95	1,19	-0,43	1,46	0,14	1,94	2,40	1,83	-0,15	-0,22	2,25	0,60	1,98	-0,99	0,63	0,82	1,18
Intermediación financiera	7,49	3,44	3,85	4,08	6,98	5,74	4,05	0,27	0,03	2,13	3,21	3,94	1,87	2,60	2,97	1,72	-1,42	-1,20	1,17	0,29	10,64	4,24	3,02	2,87
Gobierno General	0,82	-1,16	3,26	0,16	0,60	2,77	-4,53	4,19	-1,53	1,46	9,13	1,05	2,90	3,41	3,90	3,71	-0,85	0,22	0,19	1,81	-1,92	-0,31	0,99	2,66
Otros Servicios (3)	2,97	2,64	1,27	2,83	0,33	1,98	1,33	-0,87	2,05	1,18	2,71	4,21	0,76	1,18	0,94	0,41	0,45	-0,04	0,31	0,25	1,33	2,35	2,12	3,11
Servicio doméstico	-3,38	-3,12	3,04	0,27	1,83	1,06	0,34	-2,09	1,46	0,49	-1,28	0,26	-4,10	-1,46	0,08	-0,19	-0,64	1,52	0,91	0,05	3,02	2,02	-0,68	-1,79
PIB	1,02	1,78	-0,14	2,23	0,75	1,93	1,00	-0,27	-0,55	-0,60	2,42	4,21	0,53	2,08	1,85	-0,46	-0,67	-0,20	0,08	0,25	0,24	1,92	2,03	2,64

(1) A partir del Boletín No.70 de Cuentas Nacionales Trimestrales, los cálculos incorporan el nuevo tratamiento metodológico de las actividades económicas de Extracción de Petróleo Crudo y Refinados de Petróleo. Para mayor información sobre la metodología aplicada, acceder al link: http://www.bce.fin.ec/documentos/PublicacionesNotas/Catalogo/CuentasNacionales/Tratamiento_Petroleo.pdf. (2) Cálculos en base a dólares constantes de 2000. (3) Incluye: hoteles, bares y restaurantes; comunicaciones; alquiler de vivienda; servicios a las empresas y a los hogares; educación; y salud.

FUENTE: Banco Central del Ecuador.

4.5.1 ÍNDICE DE ACTIVIDAD ECONÓMICA COYUNTURAL-IDEAC- (1)

Serie ajustadas por tendencia

Base: 1993 = 100

Período	1999	2000	2001	2002	2003	2004	2005	2006	2007	2008	2009	2010	2011
Ene.	173,08	175,16	188,73	204,90	219,06	232,42	252,96	273,85	307,40	331,59	322,76	343,69	372,23
Feb.	175,31	175,30	190,39	205,94	221,13	234,01	256,11	274,31	308,58	328,73	321,08	348,95	375,00
Mar.	177,49	175,43	191,79	206,82	223,16	235,85	260,18	275,53	309,18	326,49	320,42	353,04	377,64
Abr.	179,54	175,60	192,71	207,81	224,66	237,29	264,23	277,73	310,94	325,29	320,57	355,79	
May.	180,82	176,24	193,21	208,82	225,49	237,89	266,62	280,98	314,26	324,75	320,86	357,19	
Jun.	181,61	177,10	193,76	209,27	226,39	238,10	267,91	284,22	318,01	325,11	321,49	357,41	
Jul.	182,09	178,27	195,01	209,20	227,52	238,50	269,39	287,14	321,95	326,22	322,38	356,98	
Ago.	181,54	179,72	197,02	209,78	228,22	239,19	271,22	290,81	326,01	326,98	323,46	357,07	
Sep.	180,13	181,52	199,11	211,50	228,78	240,66	272,45	295,20	329,98	326,41	325,55	358,56	
Oct.	178,57	183,68	200,91	213,49	229,75	243,44	272,75	299,32	332,94	325,43	328,59	361,20	
Nov.	177,15	185,65	202,43	215,23	230,77	246,93	273,07	302,67	333,76	324,89	332,44	364,75	
Dic.	175,88	187,18	203,71	217,06	231,50	250,13	273,59	305,31	333,26	324,23	337,74	368,76	

(1) Cifras revisadas. El IDEAC es un indicador mensual, elaborado en base a ponderaciones sectoriales de diversas actividades de la esfera real. Mide la evolución económica coyuntural del país. La serie que se presenta incluye cambios metodológicos como son básicamente: a) un nuevo sistema de desestacionalización, el tramo-seats 'y'; b) la nueva base 1993=100.

FUENTE: Banco Central del Ecuador.

4.5.2 ÍNDICE DE ACTIVIDAD ECONÓMICA COYUNTURAL - IDEAC - (1)

Serie Bruta

Base: 1993 = 100

Período	1999	2000	2001	2002	2003	2004	2005	2006	2007	2008	2009	2010	2011
Ene.	188,22	137,56	172,80	197,77	207,86	201,01	234,26	272,97	314,96	369,60	334,65	350,25	359,53
Feb.	149,98	177,49	180,32	189,14	198,36	218,85	222,41	222,01	285,98	262,98	256,38	321,71	347,64
Mar.	193,43	176,67	201,45	211,72	237,38	237,08	253,18	295,92	305,52	335,59	333,83	384,79	371,44
Abr.	191,29	169,21	206,96	209,83	244,82	269,38	320,29	246,28	279,62	321,04	318,99	377,93	
May.	191,18	174,59	185,86	210,66	217,26	229,42	265,38	294,63	327,93	309,36	320,54	365,84	
Jun.	168,40	170,33	186,90	224,19	215,23	237,98	265,01	286,93	299,44	311,92	301,33	366,71	
Jul.	215,50	176,51	179,45	196,90	242,53	231,41	259,70	276,30	329,05	323,20	342,96	349,07	
Ago.	189,00	180,94	205,02	193,50	232,08	240,16	277,46	275,35	325,63	361,67	294,53	336,39	
Sep.	179,88	168,74	198,59	205,66	211,78	210,27	295,98	303,87	325,04	319,19	312,59	336,67	
Oct.	177,10	190,09	203,37	225,28	236,10	240,53	257,64	304,91	384,64	315,39	330,02	360,63	
Nov.	166,96	188,00	203,09	202,06	224,89	244,30	269,84	311,16	331,51	320,72	295,57	333,43	
Dic.	183,60	188,46	203,56	221,00	242,47	267,25	278,37	307,79	341,26	337,93	339,75	405,31	

(1) Cifras revisadas. El IDEAC es un indicador mensual, elaborado en base a ponderaciones sectoriales de diversas actividades de la esfera real. Mide la evolución económica coyuntural del país. La serie que se presenta incluye cambios metodológicos como son básicamente: a) un nuevo sistema de desestacionalización, el tramo-seats 'y'; b) la nueva base 1993=100.

FUENTE: Banco Central del Ecuador.

ÍNDICE DE ACTIVIDAD ECONOMICA COYUNTURAL 2000 – 2011

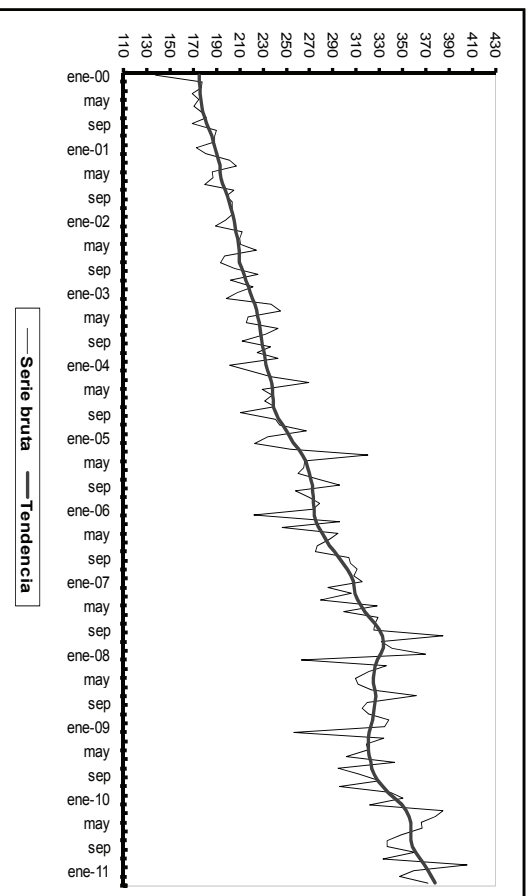

ÍNDICE DE ACTIVIDAD ECONOMICA COYUNTURAL 2000 - 2011

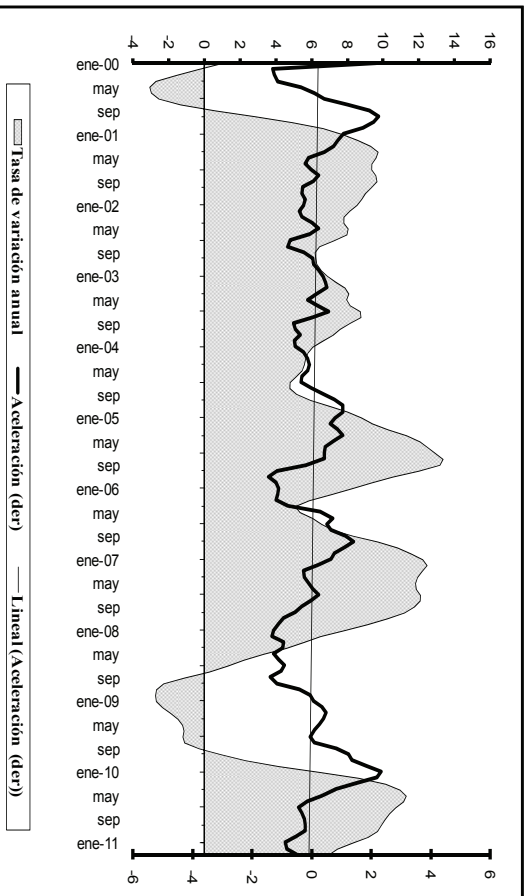

(1) Aceleración es la primera diferencia, mes a mes, de $I_{t,1}$ de las tasas anuales.



LA REVOLUCION
CIUDADANA ESTA EN MARCHA



BANCO CENTRAL DEL ECUADOR

Publicaciones
Económicas

La Patria ya es de todos!

AV. 10 de Agosto N11-511 y Carlos Ibarra
Plaza Simón Bolívar
(593) 02-2572-522 EXT. 2021,2022
Fax: (593) 02-2260-250
Casilla Postal
17-1-50029-C
QUITO - ECUADOR

www.bce.fin.ec