

Nota a los usuarios de la Información Estadística Mensual (IEM):

El Banco Central del Ecuador comunica a los usuarios de la IEM, que a partir del Boletín No.1931, los datos correspondientes a los sectores Fiscal y Externo, que presentan resultados porcentuales en relación con el Producto Interno Bruto nominal, incorporan la serie del PIB con base 2007. Así mismo, se difunden los datos del PIB per cápita, con la información oficial de Población del Instituto Nacional de Estadística y Censos (INEC), en base al Censo de Población y Vivienda de 2010.

Nota: Los cuadros correspondientes al Panorama y al Balance Sectorial de la Banca Off Shore, fueron publicados hasta el Boletín IEM 1990 de diciembre de 2017. En adelante no se publican debido a que las entidades mencionadas han cerrado sus operaciones.

**DISEÑO, DIAGRAMACIÓN Y PROCESAMIENTO:**

GESTIÓN DE LA INFORMACIÓN - PUBLICACIONES ECONÓMICAS
DIRECCIÓN NACIONAL DE SÍNTESIS MACROECONÓMICA
SUBGERENCIA DE PROGRAMACIÓN Y REGULACIÓN
BANCO CENTRAL DEL ECUADOR



2019, Banco Central del Ecuador
TIRAJE: 250 ejemplares

<http://contenido.bce.fin.ec/home1/estadisticas/bolmensual/IEMensual.jsp>

ÍNDICE

	página
1. ESTADÍSTICAS MONETARIAS Y FINANCIERAS	
- Gráficos	5
1.1 Principales indicadores monetarios y financieros:	
1.1.1 Oferta Monetaria (M1) y Liquidez Total (M2).....	6
1.1.2 Captaciones y Crédito del Panorama Financiero por Sectores	7
1.2 Banco Central del Ecuador:	
1.2.1 Reservas Internacionales	8
1.2.2 Panorama: Banco Central del Ecuador	9
1.2.3 Balance Sectorial: Banco Central del Ecuador	10
1.3 Otras Sociedades de Depósito (OSD):	
1.3.1 Panorama: Otras Sociedades de Depósito (OSD)	12
1.3.2 Balance Sectorial: Otras Sociedades de Depósito (OSD)	13
1.4 Panorama monetario (PM)	15
1.5 Panorama: Otras Sociedades Financieras (OSF)	16
1.6 Panorama Financiero (PF)	17
1.7 Bancos Privados:	
1.7.1 Memo Item: Panorama: Bancos Privados	18
1.7.2 Memo Item: Balance Sectorial: Bancos Privados	19
1.8 Captaciones del Sistema Financiero por tipo de entidad financiera	21
1.9 Crédito al sector privado (particulares) por tipo de entidad financiera	22
1.10 Tasas de interés:	
1.10.1 Tasas de interés referenciales vigentes.....	23
1.10.2 Tasas de Interés Activas Efectivas y Máximas referenciales vigentes por Segmentación de la Cartera (desde agosto 2015)	24
1.10.3 Monto de Operaciones Activas por la Segmentación de la Cartera (desde septiembre 2015)	27
1.11 Encaje bancario:	
1.11.1 Encaje Legal del Sistema Financiero	29
2. ESTADÍSTICAS DE FINANZAS PÚBLICAS	
- Gráficos	30
2.1 Operaciones del Sector Público no Financiero (Base devengado) .Porcentaje del PIB.....	31
2.2 Operaciones del Sector Público no Financiero (Base devengado) .Millones de USD.....	32
2.2.1 Operaciones del Presupuesto General del Estado, PGE (Base devengado).....	33
2.2.2 Operaciones del Resto de Entidades del Sector Público No Financiero (Base devengado)	34
2.2.2.1 Operaciones de los Gobiernos Autónomos y Descentralizados (GADs)	35
2.2.3 Operaciones de Empresas Públicas no Financieras (Base devengado)	36
2.3 Financiamiento del Sector Público no Financiero	37
2.4 Situación Financiera del Presupuesto del Gobierno Central (Base caja)	38
2.4.1 Déficit o Superávit: Global, Presupuestario y Primario del Presupuesto del Gobierno Central (Base caja)	39
2.4.2 Ingresos Corrientes y de Capital del Presupuesto del Gobierno Central (Base caja)	40
2.4.3 Egresos del Presupuesto del Gobierno Central (Base caja)	41
2.5 Estado y Movimiento de la Deuda Pública Interna del Gobierno Central	42
3. ESTADÍSTICAS DEL SECTOR EXTERNO	
- Gráficos	43
3.1 Comercio Exterior:	
3.1.1 Exportaciones FOB por producto principal	45
3.1.2 Exportaciones FOB por grupos de productos	47
3.1.2a Exportaciones por grupo de productos (Tasas de variación anual).....	48
3.1.2b Participación porcentual de los principales productos de exportación FOB	49
3.1.3 Exportaciones FOB no tradicionales	50
3.1.4 Exportaciones FOB e importaciones CIF anuales, por continente, área económica y país destino/procedencia...	52

	página	
3.1.5	Exportaciones FOB mensuales, por continente, área económica y país destino.....	53
3.1.5a	Exportaciones e Importaciones - Petroleras y No Petroleras por área económica	54
3.1.6	Importaciones FOB por uso o destino económico.	55
3.1.6a	Tasas de variación de Importaciones FOB por uso o destino económico	56
3.1.6b	Participación porcentual de los grupos de bienes por Uso o Destino Económico en las Importaciones	57
3.1.7	Importaciones CIF por uso o destino económico	59
3.1.8	Importaciones FOB mensuales por continente, área económica y país procedencia.....	60
3.1.9	Importaciones CIF mensuales por continente, área económica y país procedencia.....	61
3.1.10	Exportaciones FOB según intensidad tecnológica incorporada.....	62
3.1.11	Importaciones FOB según intensidad tecnológica incorporada.....	63
3.2	Balanza de pagos:	
3.2.1.1	Balanza de Pagos Analítica	64
3.2.1.2	Balanza de Pagos Normalizada	66
3.2.2	Balanza comercial	68
3.2.2a	Balanza comercial (Tasas de variación).....	69
3.3	Deuda Externa:	
3.3.1	Movimiento de la deuda externa pública	70
3.3.2	Movimiento de la deuda externa privada	71
3.4	Índices de Tipo de Cambio Real. Cotizaciones de las Principales Monedas. Tasas de Inflación de los Estados Unidos de América y tasas de Interés en el Mercado Internacional:	
3.4.1	Ecuador: índices de tipo de cambio real	72
3.4.2	Cotizaciones del dólar de Estados Unidos de América en el mercado internacional, a final de período.....	73
3.4.3	Tasas de inflación en Estados Unidos de América, tasas de interés internacionales y Riesgo País	74
4.	ESTADÍSTICAS DEL SECTOR REAL	
4.1	Estadísticas Petroleras:	
-	Gráficos	75
4.1.1	Producción nacional de petróleo crudo y sus derivados.....	76
4.1.2	Exportaciones de petróleo crudo por cuenta	77
4.1.2a	Exportaciones FOB de Petróleo de EP Petroecuador por tipo de crudo	78
4.1.2b	Precios promedio del crudo ecuatoriano y del mercado internacional	80
4.1.3	Exportaciones FOB de derivados de petróleo de EP Petroecuador por producto.....	81
4.1.4	Ingresos y egresos por comercialización interna de derivados importados	82
4.2	Precios, Salarios y Mercado Laboral:	
-	Gráficos	84
4.2.1	Índice de precios al consumidor (Año base: enero - diciembre de 2004 = 100).....	85
4.2.1a	Índice de precios al consumidor (Año base: enero - diciembre de 2014 = 100).....	87
4.2.2	Salario unificado y componentes salariales del sector privado	89
4.2.3	Salario básico unificado y componentes salariales: valores nominal y real en promedio	90
4.2.4	Índice de precios al productor	91
4.2.5	Índice de precios al productor - excluye productos de exportación-.....	92
4.2.5a	Índice de precios al productor de disponibilidad nacional	93
4.2.6	Indicadores de coyuntura del mercado laboral nacional urbano	94
4.2.7	Indicadores de coyuntura del mercado laboral ecuatoriano: Cuenca, Guayaquil, Quito, Machala y Ambato	95
4.3	Producto Interno Bruto:	
4.3.1	Oferta y utilización final de bienes y servicios	97
4.3.2	Producto interno bruto por industria	98
4.3.3	Producto interno bruto (PIB): Enfoque del ingreso	100
4.3.4	Relaciones entre las principales variable económicas	101
4.3.5	Indicadores per cápita	102
4.3.6	Indicadores macroeconómicos trimestrales	103
4.4	Previsiones Macroeconómicas:	
4.4.1	Oferta y utilización final de bienes y servicios	104
4.4.2	Producto Interno Bruto por industria	105
4.5	Índice de actividad económica coyuntural - IDEAC-:	
-	Gráficos	107
4.5.1	Serie ajustadas por tendencia	108
4.5.2	Serie bruta	108
4.6	Índice de confianza del consumidor	
4.6.1	Índice de confianza del consumidor cinco ciudades	110

Nota General:

Las cifras están expresadas en dólares de los Estados Unidos de América.

Se utilizan los siguientes signos convencionales:

- no existe transacción;

... no hay información disponible; y,

0 (cero) el dato es inferior que la unidad.

Las notas metodológicas de la Información Estadística Mensual fueron publicadas en forma impresa hasta el boletín N. 1847 correspondiente al mes de enero del 2006.

Esta información se difunde en Internet (<http://www.bce.ec>) antes de su publicación en soporte papel de acuerdo al calendario establecido por el Banco Central del Ecuador y está en concordancia con los requerimientos de las NEDD (Normas Especiales para la Divulgación de Datos) del FMI. El calendario de difusión específico de las NEDD se encuentra en la hoja web del FMI (<http://dsbb.imf.org>).

SECTOR MONETARIO Y FINANCIERO

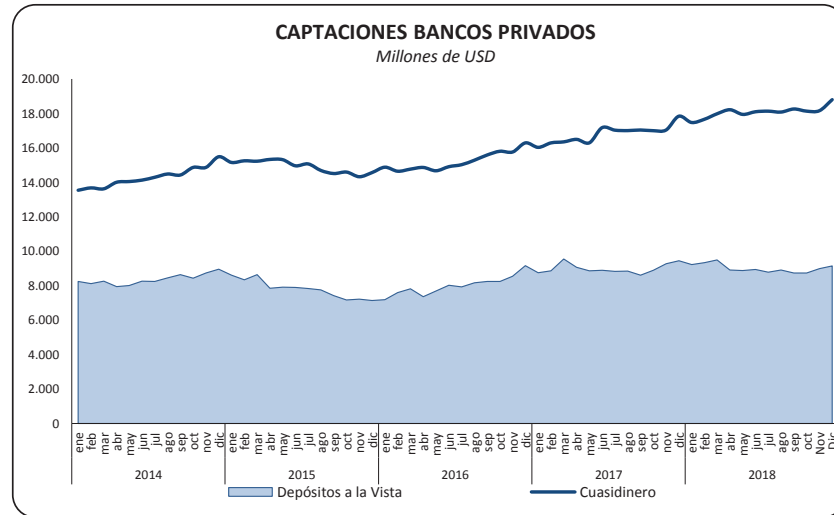
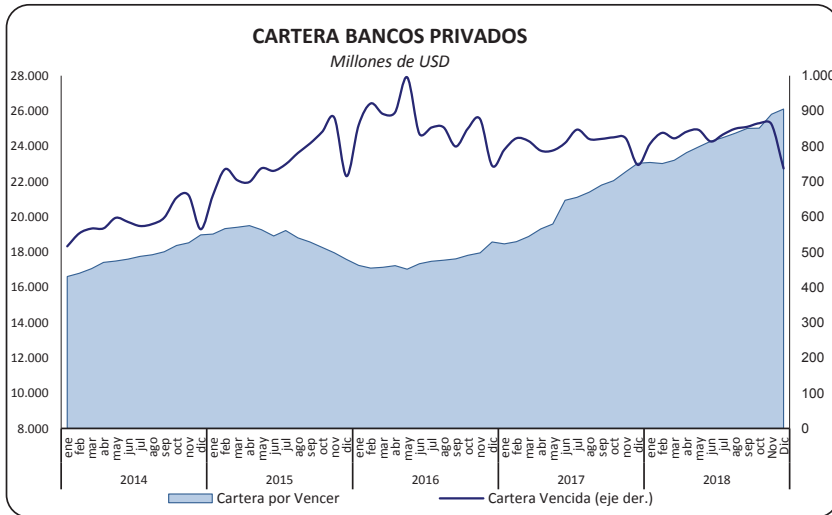
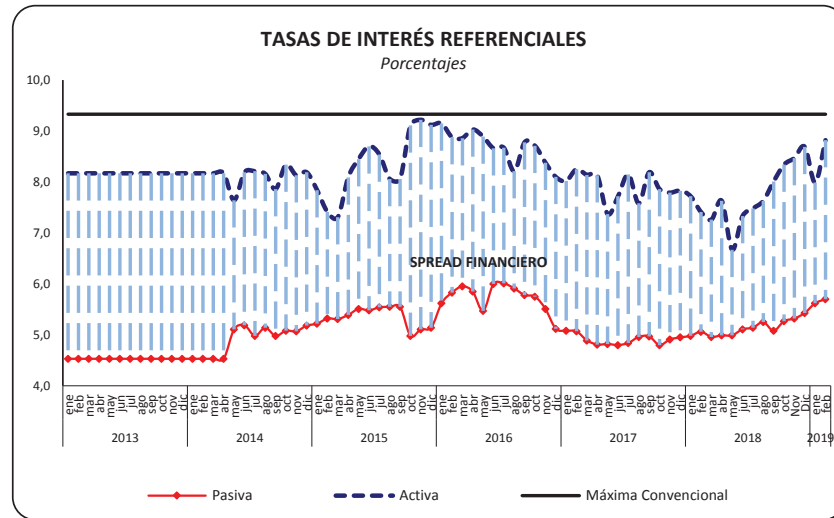

Elaboración: Banco Central del Ecuador.

1.1.1 OFERTA MONETARIA (M1) Y LIQUIDEZ TOTAL (M2)

Millones de USD (al final del período)

Período	Especies Monetarias en Circulación (1)	Moneda Fraccio-naria	Dinero Electrónico (2)	Depósitos a la vista (3)	Oferta Monetaria M1 (4)	Cuasidinero (5)	LIQUIDEZ TOTAL M2 (6)	Reservas Bancarias (7)	Caja BCE	Caja OSD	BASE MONETARIA BM (8)	Multi-licador M1/BM (9)	Multi-licador M2/BM (9)	
	a	b	c	d	e=a+b+c+d	f	g=e+f	h	i	j	k=a+b+c+h+i+j	l=e/k	m=g/k	
2016	Enero	11.494,3	84,9	0,8	7.261,5	18.841,5	20.932,5	39.774,0	3.759,3	702,0	1.181,1	17.222,5	1,1	2,3
	Febrero	11.504,2	84,0	0,8	7.661,5	19.250,5	20.690,6	39.941,0	3.908,0	568,2	1.217,0	17.282,1	1,1	2,3
	Marzo	11.563,5	83,4	0,8	7.886,4	19.534,1	20.860,8	40.394,8	3.930,8	484,8	1.277,5	17.340,8	1,1	2,3
	Abril	12.036,9	83,9	0,8	7.429,4	19.551,0	20.995,6	40.546,7	3.710,3	241,7	1.215,5	17.289,1	1,1	2,3
	Mayo	12.019,3	83,8	0,9	7.763,4	19.867,4	20.779,3	40.646,7	3.696,1	373,5	1.351,4	17.524,9	1,1	2,3
	Junio	12.033,7	83,4	1,1	8.098,4	20.216,6	21.115,0	41.331,6	4.401,5	341,3	1.311,6	18.172,6	1,1	2,3
	Julio	12.161,6	84,1	1,5	8.006,1	20.253,3	21.371,1	41.624,5	4.709,3	329,6	1.254,2	18.540,4	1,1	2,2
	Agosto	12.291,7	85,0	1,6	8.253,2	20.631,4	22.072,9	42.704,3	4.771,8	320,7	1.283,0	18.753,8	1,1	2,3
	Septiembre	12.367,7	85,2	2,9	8.338,7	20.794,5	22.462,9	43.257,4	4.878,7	440,8	1.266,6	19.041,9	1,1	2,3
	Octubre	12.379,6	86,1	3,1	8.336,4	20.805,1	22.812,7	43.617,7	5.152,6	528,0	1.400,4	19.549,7	1,1	2,2
	Noviembre	12.414,6	86,0	3,8	8.635,6	21.140,0	22.861,4	44.001,4	5.068,8	730,3	1.405,5	19.709,0	1,1	2,2
	Diciembre	13.261,2	88,2	4,1	9.281,4	22.634,9	23.553,5	46.188,4	6.044,1	357,7	1.527,5	21.282,8	1,1	2,2
2017	Enero	12.979,5	89,2	5,0	8.838,6	21.912,2	23.345,3	45.257,5	5.336,3	525,8	1.528,2	20.463,9	1,1	2,2
	Febrero	13.147,3	89,4	6,1	8.950,7	22.193,5	23.786,6	45.980,1	5.418,8	580,8	1.527,3	20.769,6	1,1	2,2
	Marzo	13.301,0	87,8	7,5	9.636,7	23.032,9	24.043,0	47.075,9	5.627,0	503,7	1.477,9	21.004,8	1,1	2,2
	Abril	13.582,7	87,4	8,6	9.163,6	22.842,3	24.468,5	47.310,8	5.254,1	470,7	1.533,4	20.936,9	1,1	2,3
	Mayo	13.644,9	88,0	9,8	8.963,4	22.706,1	24.397,1	47.103,2	4.480,8	584,5	1.575,0	20.383,1	1,1	2,3
	Junio	13.730,2	86,4	10,0	8.998,3	22.824,9	24.761,8	47.586,7	4.921,8	485,9	1.509,4	20.743,8	1,1	2,3
	Julio	13.776,1	86,3	10,3	8.939,6	22.812,3	24.687,6	47.499,9	4.696,2	584,9	1.486,4	20.640,2	1,1	2,3
	Agosto	13.943,5	85,8	10,8	8.952,8	22.992,9	24.782,2	47.775,1	4.415,4	465,8	1.579,9	20.501,2	1,1	2,3
	Septiembre	13.965,8	85,8	8,6	8.719,2	22.779,3	24.879,2	47.658,5	4.252,0	568,6	1.592,5	20.473,3	1,1	2,3
	Octubre	14.047,7	85,6	8,9	9.007,8	23.150,0	25.016,6	48.166,5	4.508,5	536,4	1.613,4	20.800,4	1,1	2,3
	Noviembre	14.170,5	84,9	10,2	9.391,4	23.657,0	25.178,5	48.835,5	4.655,7	775,1	1.579,3	21.275,7	1,1	2,3
	Diciembre	14.858,7	85,3	8,9	9.577,6	24.530,5	26.260,3	50.790,8	5.244,5	431,4	1.631,2	22.259,9	1,1	2,3
2018	Enero	14.492,2	84,8	11,3	9.363,6	23.951,9	25.962,5	49.914,4	4.295,0	598,8	1.740,8	21.222,9	1,1	2,4
	Febrero	14.526,3	84,6	11,2	9.461,7	24.083,8	26.273,1	50.356,8	4.547,2	607,6	1.697,2	21.474,0	1,1	2,3
	Marzo	14.724,8	84,7	7,7	9.613,6	24.430,7	26.725,7	51.156,4	5.141,0	613,0	1.558,2	22.129,5	1,1	2,3
	Abril	14.866,5	84,0	0,0	9.032,4	23.983,0	27.121,3	51.104,3	4.818,1	477,8	1.551,7	21.798,2	1,1	2,3
	Mayo	14.803,0	83,9	0,0	8.997,2	23.884,1	27.016,8	50.901,0	4.591,2	565,7	1.653,4	21.697,2	1,1	2,3
	Junio	14.910,4	84,1	0,0	9.062,6	24.057,0	27.332,5	51.389,5	4.683,1	489,7	1.502,9	21.670,2	1,1	2,4
	Julio	15.003,1	84,1	0,0	8.896,2	23.983,4	27.316,2	51.299,7	4.587,5	417,6	1.568,3	21.660,7	1,1	2,4
	Agosto	15.190,5	84,2	0,0	9.023,2	24.297,9	27.365,5	51.663,3	4.492,5	568,7	1.551,1	21.886,9	1,1	2,4
	Septiembre	15.139,9	83,8	0,0	8.856,9	24.080,6	27.628,2	51.708,7	4.379,4	555,2	1.546,4	21.704,7	1,1	2,4
	Octubre	15.315,9	83,0	0,0	8.851,1	24.250,0	27.564,6	51.814,6	4.285,3	564,5	1.533,1	21.781,9	1,1	2,4
	Noviembre	15.324,7	83,5	0,0	9.112,7	24.520,9	27.625,1	52.146,0	4.238,6	690,1	1.526,1	21.863,1	1,1	2,4
	Diciembre	15.894,2	83,6	0,0	9.260,5	25.238,3	28.404,8	53.643,1	4.859,5	295,9	1.631,4	22.764,5	1,1	2,4

(1) La metodología de cálculo y la serie 2000.1 - 2007.12 de las especies monetarias en circulación constan en la Revista "Cuestiones Económicas" del Banco Central del Ecuador, Vol. 23, N° 2, 2007. (2) Agrupa las obligaciones exigibles mediante la presentación de órdenes de retiro del titular de la cuenta de dinero electrónico. Mediante Resolución No. 435-2018-M, expedida el 03 de enero de 2018, se resuelve el cierre y desactivación definitiva de cuentas de dinero electrónico en el BCE. (3) Se refiere a depósitos en cuenta corriente recibidos por las entidades bancarias, exigibles mediante la presentación de cheques u otros mecanismos de pago y registro. (4) La oferta monetaria se define como la cantidad de dinero a disposición inmediata de los agentes para realizar transacciones; contablemente el dinero en sentido estricto, es la suma de las especies monetarias en circulación y los depósitos en cuenta corriente. (5) Corresponde a las captaciones de las Otras Sociedades de Depósito, que sin ser de liquidez inmediata, suponen una "segunda línea" de medios de pago a disposición del público. Está formado por los depósitos de ahorro, plazo, operaciones de reporto, fondos de tarjetahabientes y otros depósitos. (6) La liquidez total o dinero en sentido amplio incluye la oferta monetaria y el cuasidinero. (7) Son los depósitos que las entidades financieras mantienen en el BCE por concepto de encaje. (8) La base monetaria o dinero de alto poder se define contablemente como la suma de la emisión monetaria y las reservas bancarias. En el esquema de dolarización se considera las especies monetarias en circulación, las cajas del sistema bancario (BCE y OSD) y las reservas bancarias en el BCE. (9) El multiplicador monetario es aquel factor, dado ciertos determinantes, que permite crear el dinero secundario, resultado de un proceso de expansión de los activos y pasivos del sistema financiero. A partir de la base monetaria es posible calcular los multiplicadores del dinero en sentido estricto y en sentido amplio.

Fuente: Entidades financieras.

1.1.2 CAPTACIONES Y CRÉDITO DEL PANORAMA FINANCIERO POR SECTORES
Millones de USD (al final del período)

Período	PANORAMA FINANCIERO (1)																		
	Captaciones										Crédito al sector privado								
	Depósitos a la vista					Cuasidinero (2)					Total	Cartera		Cartera		Otros (3)			
	Total	Gobiernos prov. y locales	Sociedades pub. no finan. (empresas)	Otras sociedades no finan. (empresas)	Otros sectores residentes (hogares)	Total	Gobiernos prov. y locales	Sociedades pub. no finan. (empresas)	Otras sociedades no finan. (empresas)	Otros sectores residentes (hogares)	Por vencer (Empresas)	Por vencer (Hogares)	Vencida (Empresas)	Vencida (Hogares)	Empresas	Hogares			
a=b+c+d+e	b	c	d	e	f=g+h+i+j	g	h	i	j	k=l+m+n+o+p+q	l	m	n	o	p	q			
2016	Enero	31	8.871,6	955,3	665,5	4.084,9	3.165,8	20.932,5	48,6	14,6	2.451,4	18.418,0	27.898,0	10.252,8	14.879,6	356,4	1.248,8	1.130,2	30,4
	Febrero	29	9.346,3	1.074,4	634,7	4.677,4	2.959,8	20.690,6	46,4	14,6	2.713,4	17.916,2	27.745,8	10.277,2	14.611,3	385,0	1.310,3	1.138,2	23,8
	Marzo	31	9.461,0	995,5	597,2	5.018,0	2.850,2	20.860,8	52,0	15,5	2.753,3	18.040,0	27.709,1	10.551,9	14.338,6	362,5	1.303,0	1.129,8	23,4
	Abril	30	9.126,7	1.031,9	653,4	4.465,7	2.975,7	20.995,6	37,1	16,3	2.611,2	18.331,0	27.763,0	10.613,0	14.243,5	474,5	1.262,8	1.145,1	24,1
	Mayo	31	9.251,4	870,3	622,7	4.884,6	2.873,8	20.779,3	39,5	17,8	2.604,9	18.117,1	27.647,2	10.549,7	14.136,3	367,4	1.339,8	1.228,3	25,8
	Junio	30	10.083,7	1.056,9	955,2	5.078,8	2.992,8	21.115,0	48,1	19,0	2.718,8	18.329,0	27.776,9	10.707,7	14.361,1	327,1	1.180,1	1.176,7	24,2
	Julio	31	10.185,8	1.262,4	928,0	5.015,6	2.979,7	21.371,1	48,7	22,1	2.726,7	18.573,7	28.221,9	10.771,0	14.553,0	353,4	1.187,1	1.332,7	24,6
	Agosto	31	10.526,2	1.278,4	1.016,6	5.256,1	2.975,0	22.072,9	52,6	19,7	3.080,0	18.920,6	28.756,2	10.926,7	14.844,2	452,4	1.184,2	1.321,5	27,1
	Septiembre	30	10.575,0	1.277,7	990,7	5.216,2	3.090,4	22.462,9	52,0	22,4	3.320,9	19.067,6	28.782,3	10.867,1	15.058,3	414,8	1.121,3	1.286,4	34,6
	Octubre	31	10.711,4	1.265,1	1.130,9	5.189,8	3.125,6	22.812,7	57,1	17,6	3.377,7	19.360,2	29.349,2	11.027,2	15.110,9	468,6	1.168,7	1.555,6	18,3
	Noviembre	30	11.086,1	1.159,4	1.300,5	5.526,8	3.099,5	22.861,4	55,3	18,4	3.324,7	19.463,0	29.619,7	11.073,3	15.269,9	474,3	1.180,5	1.587,3	34,3
	Diciembre	31	11.404,5	1.050,5	1.102,6	5.920,7	3.330,8	23.553,5	54,5	21,0	3.263,3	20.214,7	29.910,1	11.688,4	15.478,5	286,1	1.029,7	1.401,4	26,0
2017	Enero	31	11.710,7	1.285,8	1.609,8	5.671,7	3.143,4	23.345,3	50,7	18,6	3.258,0	20.018,0	30.063,9	11.554,2	15.400,5	368,5	1.096,4	1.616,2	28,1
	Febrero	28	11.677,2	1.211,0	1.521,2	5.770,2	3.174,9	23.786,6	56,1	19,7	3.310,6	20.400,2	30.300,5	11.704,3	15.450,1	376,3	1.137,4	1.606,7	25,8
	Marzo	31	12.306,2	1.227,9	1.450,2	6.426,3	3.201,7	24.043,0	57,8	23,1	3.336,2	20.626,0	30.486,0	11.919,8	15.672,2	362,7	1.103,9	1.391,3	36,1
	Abril	30	11.963,1	1.230,0	1.579,1	5.776,9	3.377,0	24.468,5	56,4	23,0	3.170,5	21.218,5	31.210,7	11.593,5	16.606,5	367,2	1.125,2	1.491,4	27,1
	Mayo	31	11.983,8	1.313,6	1.715,9	5.692,2	3.262,1	24.397,1	56,0	60,4	3.221,2	21.059,5	31.612,1	11.775,3	16.824,3	384,2	1.132,1	1.483,2	13,1
	Junio	30	12.085,7	1.331,8	1.771,7	5.725,3	3.257,0	24.761,8	62,6	21,5	3.409,1	21.268,6	31.718,8	11.826,9	17.140,4	354,0	1.067,9	1.311,2	18,4
	Julio	31	12.134,3	1.344,3	1.868,1	5.665,1	3.256,8	24.687,6	68,7	21,6	3.434,2	21.163,1	32.230,5	11.883,1	17.371,5	415,5	1.096,6	1.450,8	13,1
	Agosto	31	12.218,2	1.338,6	1.944,1	5.714,2	3.221,4	24.782,2	67,1	19,2	3.370,2	21.325,8	32.631,5	12.015,3	17.754,8	362,9	1.034,2	1.451,9	12,5
	Septiembre	30	11.232,5	1.100,4	1.437,3	5.464,1	3.230,7	24.879,2	66,7	24,4	3.343,4	21.444,7	33.068,2	12.191,3	18.125,5	379,8	1.030,7	1.328,0	12,9
	Octubre	31	11.956,3	1.317,7	1.659,3	5.760,1	3.219,1	25.016,6	65,0	23,0	3.432,2	21.496,3	33.541,0	12.309,6	18.459,1	425,8	1.041,5	1.291,8	13,2
	Noviembre	30	12.382,3	1.328,4	1.688,1	6.162,7	3.203,0	25.178,5	58,5	6,0	3.391,5	21.722,6	34.231,5	12.619,9	18.845,7	359,0	1.043,7	1.334,3	28,8
	Diciembre	31	12.019,3	1.111,9	1.295,5	6.191,7	3.420,2	26.260,3	55,9	10,2	3.476,8	22.717,4	34.805,3	13.074,3	19.175,6	299,7	952,2	1.293,3	10,2
2018	Enero	31	12.522,4	1.280,3	1.898,0	6.052,6	3.291,6	25.962,5	61,0	11,0	3.582,4	22.308,1	35.117,9	13.149,0	19.309,6	318,1	1.025,9	1.303,1	12,2
	Febrero	28	12.878,0	1.306,2	2.130,0	6.110,5	3.331,3	26.273,1	58,1	11,1	3.675,9	22.528,0	35.247,4	13.091,5	19.457,6	318,6	1.058,8	1.293,4	27,6
	Marzo	31	13.221,1	1.162,5	2.461,2	6.248,6	3.348,8	26.725,7	55,4	11,0	3.759,8	22.899,5	35.560,8	13.112,4	19.817,9	337,6	1.028,9	1.236,3	27,7
	Abril	30	12.475,9	1.181,2	2.260,6	5.421,8	3.612,4	27.121,3	59,9	10,2	3.586,3	23.464,9	36.156,6	13.436,1	20.086,7	352,8	1.042,3	1.211,9	26,8
	Mayo	31	12.402,1	1.267,4	2.139,0	5.616,9	3.378,7	27.016,8	61,8	10,2	3.531,6	23.413,2	36.758,3	13.587,0	20.469,2	351,9	1.052,5	1.270,6	27,0
	Junio	30	12.237,9	1.260,8	1.924,0	5.602,8	3.450,3	27.332,5	63,4	10,2	3.591,1	23.667,7	37.190,4	13.734,5	20.880,4	330,0	1.006,6	1.212,1	26,9
	Julio	31	12.444,7	1.315,9	2.245,3	5.593,3	3.290,1	27.316,2	60,8	10,4	3.533,6	23.711,5	37.716,9	13.846,5	21.162,9	354,4	1.025,8	1.313,6	13,7
	Agosto	31	12.328,7	1.395,2	1.920,5	5.721,3	3.291,7	27.365,5	69,6	10,4	3.571,1	23.714,4	38.096,5	13.911,3	21.564,2	372,8	1.041,4	1.193,1	13,6
	Septiembre	30	12.070,4	1.421,1	1.796,3	5.547,7	3.305,3	27.628,2	69,8	10,5	3.595,8	23.952,1	38.601,9	13.989,2	21.923,6	391,3	1.051,5	1.232,7	13,6
	Octubre	31	11.901,4	1.342,3	1.708,6	5.724,4	3.126,0	27.564,6	55,7	12,0	3.649,8	23.847,2	38.926,6	13.965,1	22.204,6	375,3	1.053,4	1.314,6	13,5
	Noviembre	30	11.996,7	1.373,1	1.525,7	5.924,0	3.173,9	27.625,1	57,1	6,0	3.716,0	23.846,0	39.821,8	14.609,8	22.516,6	352,3	1.082,4	1.242,2	18,5
	Diciembre	31	11.989,2	1.331,7	1.404,3	5.880,7	3.372,6	28.404,8	64,7	6,8	3.623,4	24.709,9	39.997,6	14.863,9	22.737,2	280,9	960,6	1.140,6	14,4

(1) Corresponde a la consolidación del panorama monetario (PM) y de otras sociedades financieras (OSF). (2) Se refiere a depósitos de ahorro, depósitos a plazo fijo, operaciones de reporto y otros depósitos. (3) Se compone de títulos valores y otros activos.

Fuente: Entidades financieras.

1.2.1 RESERVAS INTERNACIONALES (*)()**
Millones de USD (al final del período)

	2018												2019
	Ene.	Feb.	Mar.	Abr.	May.	Jun.	Jul.	Ago.	Sep.	Oct.	Nov.	Dic.	Ene.
1. Posición neta en divisas (1.1+1.2+1.3)	4.845,3	4.560,9	4.012,8	3.403,0	2.900,1	2.340,8	2.309,6	2.231,3	1.865,5	1.879,6	1.522,3	2.209,0	2.706,4
1.1 Caja en divisas	598,8	607,6	613,0	477,8	565,7	489,7	417,6	568,7	555,2	564,5	690,1	295,9	722,4
1.2 Depósitos netos en bancos y entidades													
financieras del exterior	324,0	292,8	158,1	281,3	157,8	175,3	453,7	188,3	233,3	157,9	229,0	305,7	601,7
1.3 Inversiones, depósitos a plazo y títulos	3.922,5	3.660,5	3.241,6	2.644,0	2.176,5	1.675,9	1.438,3	1.474,3	1.076,9	1.157,2	603,1	1.607,4	1.382,3
2. Oro (***)	804,4	791,3	800,6	804,0	801,0	775,8	768,7	770,7	779,7	803,9	815,2	422,3	885,0
3. DEGs	15,6	13,2	13,2	13,1	10,5	10,4	10,4	7,7	7,7	7,6	4,9	4,9	5,0
4. Posición de reserva en FMI	41,6	41,2	41,5	41,0	40,4	40,1	40,1	40,0	39,8	39,4	39,5	39,7	40,0
5. Posición con ALADI	-0,3	0,0	-0,1	-0,9	-0,1	-0,5	-0,3	0,0	-0,2	-0,6	-0,1	0,1	-0,4
6. Posición SUCRE	0,0	0,1	0,1	0,1	0,1	0,1	0,0	0,5	0,5	0,5	0,5	0,5	0,0
RI (1+2+3+4+5+6)	5.706,6	5.406,8	4.868,1	4.260,4	3.752,0	3.166,7	3.128,5	3.050,2	2.693,0	2.730,4	2.382,2	2.676,5	3.635,9

(*) De conformidad al artículo 137 del Código Orgánico Monetario y Financiero (Registro Oficial N° 332 – Viernes 12 de septiembre de 2014), la Reserva Internacional de Libre Disponibilidad (RILD), pasa a denominarse Reservas Internacionales (RI). (**)

(**) Mediante resolución 076-2015-M, de 28 de mayo de 2015, la Junta de Política y Regulación Monetaria y Financiera, emite la Norma para establecer la metodología de cálculo de las reservas internacionales. (***) monetario y no monetario

Fuente: Banco Central del Ecuador.

1.2.2 PANORAMA: BANCO CENTRAL DEL ECUADOR
Millones de USD (al final del período)

	2018												2019
	Ene.	Feb.	Mar.	Abr.	May.	Jun.	Jul.	Ago.	Sep.	Oct.	Nov.	Dic.	Ene.
I. ACTIVOS EXTERNOS NETOS (a+b)	6.821,1	6.595,3	6.063,5	5.451,3	4.883,1	4.351,4	4.327,7	4.215,9	3.857,3	3.907,1	3.581,5	3.902,4	4.706,7
a. Reservas Internacionales (*)	5.706,6	5.406,8	4.868,1	4.260,4	3.752,0	3.166,7	3.128,5	3.050,2	2.693,0	2.730,4	2.382,2	2.676,5	3.635,9
b. Otros activos externos netos (b.1-b.2)	1.114,5	1.188,5	1.195,4	1.190,9	1.131,1	1.184,6	1.199,3	1.165,7	1.164,3	1.176,8	1.199,3	1.225,9	1.070,8
b.1 Activos externos	1.502,0	1.571,8	1.582,0	1.574,1	1.507,5	1.559,0	1.573,9	1.538,1	1.537,1	1.547,0	1.568,3	1.897,5	1.445,4
b.2 Pasivos externos	387,4	383,3	386,6	383,2	376,4	374,3	374,6	372,4	372,8	370,2	369,0	671,6	374,6
II. ACTIVOS INTERNOS NETOS (c+d)	854,1	1.552,7	2.876,9	2.993,6	3.293,0	3.687,4	3.988,4	3.762,3	3.915,3	3.559,4	3.661,6	3.810,2	2.677,2
c. Crédito interno (c.1+c.2+c.3+c.4+c.5)	2.203,6	2.898,1	4.331,2	4.464,9	4.685,3	5.086,8	5.316,4	5.035,2	5.160,0	4.838,9	4.948,8	5.163,2	4.272,4
c.1 Crédito neto al gobierno central	-1.772,5	-995,0	265,2	383,3	551,8	912,0	1.044,1	793,8	970,0	720,5	1.100,9	1.168,8	167,9
c.1.1 Crédito	3.039,0	2.987,0	2.989,1	2.997,3	2.995,1	3.008,8	3.014,4	3.000,3	2.990,0	2.948,6	2.934,7	3.048,0	3.055,2
c.1.2 Depósitos y otros pasivos	4.811,5	3.982,0	2.723,9	2.614,0	2.443,3	2.096,8	1.970,3	2.206,5	2.020,0	2.228,1	1.833,8	1.879,2	2.887,3
c.1.2.1 Depósitos Tesoro Nacional	3.403,0	2.396,3	1.027,6	944,1	610,0	757,6	486,6	953,5	739,9	863,2	608,7	707,0	1.663,1
c.1.2.2 Otros depósitos	1,2	1,2	1,2	1,2	1,2	1,2	1,2	1,2	1,2	1,2	1,2	1,2	1,2
c.1.2.3 Cuentas por pagar	40,9	41,9	41,1	40,3	40,6	39,9	40,1	40,3	40,0	39,9	40,5	39,6	40,9
c.1.2.4 Dep. otras entidades gob. central	1.366,4	1.542,6	1.654,2	1.628,4	1.791,6	1.298,2	1.442,3	1.211,6	1.239,0	1.323,8	1.183,5	1.131,5	1.182,1
c.2 Crédito a los gobiernos provinciales y locales	0,7	0,7	0,7	0,7	0,7	0,5	0,5	0,5	0,5	0,5	0,5	0,4	0,4
c.3 Crédito neto fondos de seguridad social (1)	-530,1	-636,0	-546,8	-524,0	-467,8	-416,0	-313,1	-333,7	-364,2	-422,4	-687,0	-540,6	-536,2
c.4 Crédito al sistema financiero	4.484,3	4.507,5	4.591,6	4.584,6	4.580,9	4.570,8	4.566,7	4.555,7	4.535,3	4.522,3	4.516,7	4.517,4	4.622,5
c.4.1 Crédito otras sociedades de depósito	971,8	971,7	971,6	971,4	971,7	970,9	1.016,4	1.016,7	1.016,4	1.016,3	1.006,4	1.005,5	1.046,0
c.4.1.1 Cartera	0,6	0,6	0,6	0,6	0,6	0,6	0,4	0,6	0,6	0,6	0,6	0,5	0,5
c.4.1.2 Títulos	346,4	346,4	346,1	345,9	345,9	345,6	345,3	351,4	351,1	350,8	411,0	409,8	409,5
c.4.1.3 Otros títulos valores (repos)	0,0	0,0	0,0	0,0	0,0	0,0	0,0	0,0	0,0	0,0	0,0	0,0	0,0
c.4.1.4 Otros (Capitaliz. bcos.+ otros activos)	624,8	624,7	624,9	625,0	625,2	624,7	670,7	664,7	664,7	664,8	594,7	595,2	636,0
c.4.2 Crédito otras sociedades financieras	3.512,4	3.535,7	3.620,0	3.613,2	3.609,2	3.599,9	3.550,2	3.539,0	3.518,9	3.505,9	3.510,3	3.512,0	3.576,4
c.5 Crédito al sector privado (particulares)	21,2	20,9	20,6	20,4	19,8	19,5	18,2	18,9	18,5	18,1	17,7	17,1	17,8
d. Activos netos no clasificados (d.1-d.2)	-1.349,5	-1.345,4	-1.454,4	-1.471,3	-1.392,3	-1.399,4	-1.327,9	-1.272,9	-1.244,7	-1.279,5	-1.287,1	-1.353,1	-1.595,3
d.1 Activos	185,7	187,0	178,6	175,9	175,6	173,2	170,7	171,1	170,6	170,5	170,0	170,0	169,8
d.2 Pasivos	1.535,2	1.532,4	1.633,0	1.647,2	1.567,9	1.572,7	1.498,6	1.444,0	1.415,3	1.450,0	1.457,1	1.523,0	1.765,1
III. PASIVOS MONETARIOS Y OTRAS OBLIGACIONES (I+II)=(e+f) (**)	7.675,2	8.148,0	8.940,4	8.444,9	8.176,1	8.038,7	8.316,2	7.978,3	7.772,7	7.466,5	7.243,2	7.712,5	7.383,9
e. Pasivos Monetarios (e.1+e.2+e.3)	4.391,1	4.643,0	5.233,4	4.902,2	4.675,1	4.767,3	4.671,6	4.576,6	4.463,2	4.368,3	4.322,2	4.943,1	4.462,9
e.1 Emisión monetaria	84,8	84,6	84,7	84,0	83,9	84,1	84,1	84,2	83,8	83,0	83,5	83,6	82,7
e.1.1 Emisión monetaria (nueva) (2)	84,8	84,6	84,7	84,0	83,9	84,1	84,1	84,2	83,8	83,0	83,5	83,6	82,7
e.2 Dinero Electrónico (3)***	11,3	11,2	7,7	0,0	0,0	0,0	0,0	0,0	0,0	0,0	0,0	0,0	0,0
e.3 Reservas bancarias	4.295,0	4.547,2	5.141,0	4.818,1	4.591,2	4.683,1	4.587,5	4.492,5	4.379,4	4.285,3	4.238,6	4.859,5	4.380,2
e.3.1 Depósitos otras sociedades de depósito	3.180,3	3.363,3	3.789,0	3.163,1	2.517,9	2.952,1	2.957,7	2.885,9	2.621,1	2.579,7	2.830,3	3.171,8	2.710,6
e.3.2 Depósitos otras sociedades financieras	1.114,7	1.183,9	1.352,1	1.655,1	2.073,3	1.731,0	1.629,7	1.606,6	1.758,3	1.705,6	1.408,3	1.687,7	1.669,6
f. Otras obligaciones del BCE (f.1+f.2+f.3+f.4)	3.284,1	3.505,1	3.706,9	3.542,7	3.501,0	3.271,5	3.644,6	3.401,6	3.309,5	3.098,2	2.921,0	2.769,5	2.921,0
f.1 Bonos de estabilización	0,0	0,0	0,0	0,0	0,0	0,0	0,0	0,0	0,0	0,0	0,0	0,0	0,0
f.2 Títulos Banco Central del Ecuador	88,6	52,1	63,5	63,3	60,4	60,4	60,4	60,4	60,0	12,0	1,0	1,0	1,0
f.3 Depósitos monetarios	3.158,8	3.416,3	3.607,5	3.443,5	3.404,8	3.175,3	3.548,4	3.305,5	3.213,6	3.050,3	2.884,0	2.728,7	2.880,2
f.3.1 Depósitos gobiernos locales	1.251,6	1.281,4	1.144,8	1.162,5	1.247,0	1.239,0	1.291,8	1.374,2	1.403,2	1.332,8	1.352,9	1.309,2	1.296,9
f.3.2 Dep. sociedades púb. no finan.(empresas)	1.887,9	2.118,9	2.447,9	2.248,7	2.127,3	1.912,1	2.233,1	1.907,8	1.777,9	1.692,6	1.511,1	1.392,5	1.559,0
f.3.3 Depósitos sector privado (empresas y hogares)	19,3	16,0	14,7	32,4	30,5	24,2	23,6	23,5	32,5	24,8	20,0	26,9	24,3
f.4 Cuentas por pagar	36,7	36,7	36,0	35,9	35,8	35,8	35,7	35,8	35,9	35,9	36,0	39,8	39,8

(1) El signo negativo significa acumulación de depósitos. (2) Corresponde a la moneda fraccionaria puesta en circulación. (3) Agrupa las obligaciones exigibles mediante la presentación de órdenes de retiro del titular de la cuenta de dinero electrónico. Mediante Resolución No. 435-2018-M, expedida el 03 de enero de 2018, se resuelve el cierre y desactivación definitiva de cuentas de dinero electrónico en el BCE. (*) De conformidad al artículo 137 del Código Monetario y Financiero (Registro Oficial N° 332 – Viernes 12 de septiembre de 2014), la Reserva Internacional de Libre Disponibilidad (RILD), pasa a denominarse Reservas Internacionales (RI). (***) No incluye la estimación de Especies Monetarias en Circulación. (***) Se registran operaciones a partir de octubre 2014.

Fuente: Banco Central del Ecuador.

1.2.3 BALANCE SECTORIAL: BANCO CENTRAL DEL ECUADOR

Millones de USD (al final del período)

	2018												2019
	Ene.	Feb.	Mar.	Abr.	May.	Jun.	Jul.	Ago.	Sep.	Oct.	Nov.	Dic.	
ACTIVOS (I+II+III+IV+V+VI+VII)	15.945,7	15.680,2	15.264,7	14.613,6	14.010,0	13.471,6	13.443,7	13.307,1	12.910,1	12.893,6	12.546,3	13.287,6	13.914,5
I. ORO Y DEG	820,0	804,5	813,8	817,0	811,5	786,2	779,1	778,4	787,4	811,5	820,1	862,1	890,0
Oro	804,4	791,3	800,6	804,0	801,0	775,8	768,7	770,7	779,7	803,9	815,2	857,2	885,0
DEG	15,6	13,2	13,2	13,1	10,5	10,4	10,4	7,7	7,7	7,6	4,9	4,9	5,0
II. BILLETES Y MONEDAS Y DEPÓSITOS	4.644,5	3.987,3	3.451,8	3.098,2	2.723,3	2.236,0	2.214,1	2.119,1	1.788,8	1.803,7	1.470,6	2.039,1	2.498,7
Billetes y monedas	598,8	607,6	613,0	477,8	565,7	489,7	417,6	568,7	555,2	564,5	690,1	295,9	722,4
Depósitos transferibles	502,2	498,3	398,4	508,7	302,9	359,9	654,3	376,7	447,1	375,5	461,3	440,5	737,6
Otros depósitos	3.543,6	2.881,4	2.440,3	2.111,7	1.854,6	1.386,4	1.142,2	1.173,7	786,6	863,7	319,1	1.302,7	1.038,8
III. VALORES DISTINTOS DE ACCIONES	6.158,0	6.571,5	6.596,0	6.307,8	6.097,9	6.081,1	6.078,3	6.048,5	6.019,7	5.977,1	6.019,3	6.033,4	5.977,9
Otras sociedades de depósito	346,4	346,4	346,1	345,9	345,9	345,6	345,3	351,4	351,1	350,8	411,0	409,8	409,5
Otras sociedades financieras	1.738,4	1.761,2	1.756,0	1.747,9	1.744,7	1.734,4	1.721,6	1.714,7	1.695,1	1.685,3	1.684,9	1.676,3	1.593,7
Gobierno Central	3.033,3	2.981,2	2.983,4	2.991,4	2.989,2	3.002,7	3.008,2	2.994,3	2.984,1	2.942,6	2.928,6	2.939,9	2.946,9
No residentes	1.039,9	1.482,7	1.510,4	1.222,6	1.018,2	998,5	1.003,2	988,2	989,5	998,4	994,7	1.007,4	1.027,8
IV. PRÉSTAMOS (a+b)	0,6	0,6	0,6	0,6	0,6	0,6	0,4	0,6	0,6	0,6	0,6	0,5	0,5
a. Gobierno Central	0,0	0,0	0,0	0,0	0,0	0,0	0,0	0,0	0,0	0,0	0,0	0,0	0,0
b. Otras sociedades de depósito	0,6	0,6	0,6	0,6	0,6	0,6	0,4	0,6	0,6	0,6	0,6	0,5	0,5
Títulos del sistema financiero (repos)	0,0	0,0	0,0	0,0	0,0	0,0	0,0	0,0	0,0	0,0	0,0	0,0	0,0
Intereses por cobrar en operce crédito	0,0	0,0	0,0	0,0	0,0	0,0	0,0	0,0	0,0	0,0	0,0	0,0	0,0
Otros intereses por cobrar	0,3	0,4	0,3	0,3	0,4	0,4	0,2	0,3	0,3	0,3	0,4	0,4	0,3
Crédito (por vencer)	0,0	0,0	0,0	0,0	0,0	0,0	0,0	0,0	0,0	0,0	0,0	0,0	0,0
Crédito (vencido)	0,2	0,2	0,2	0,2	0,2	0,2	0,2	0,2	0,2	0,2	0,2	0,2	0,2
Crédito que no devenga intereses (Sistema financiero)	0,0	0,0	0,0	0,0	0,0	0,0	0,0	0,0	0,0	0,0	0,0	0,0	0,0
V. ACCIONES Y OTRAS PARTICIPACIONES DE CAPITAL	3.008,8	3.009,3	3.098,7	3.100,0	3.102,4	3.103,4	3.112,8	3.102,4	3.061,0	3.057,8	2.992,3	3.002,7	3.191,3
Otras sociedades de depósito	582,0	581,9	581,9	581,9	581,9	581,9	628,1	622,0	622,1	622,0	551,8	551,8	593,5
Otras sociedades financieras	1.774,0	1.774,5	1.863,9	1.865,2	1.864,4	1.865,4	1.828,6	1.824,3	1.823,7	1.820,6	1.825,3	1.835,6	1.982,7
No residentes	652,9	652,9	652,9	652,9	656,1	656,1	656,1	656,1	615,2	615,2	615,2	615,2	615,2
VI. OTRAS CUENTAS POR COBRAR (c+d)	1.127,8	1.121,0	1.125,4	1.113,8	1.098,2	1.090,2	1.086,7	1.085,0	1.079,9	1.070,2	1.071,0	1.178,1	1.184,5
c. Créditos comerciales y anticipos	101,8	101,6	101,3	101,3	100,8	100,0	98,4	99,5	98,7	98,3	98,6	199,8	199,3
Gobierno central	5,7	5,7	5,7	5,7	5,8	5,8	5,8	5,7	5,7	5,8	5,8	107,8	107,8
Gobiernos provinciales y locales	0,7	0,7	0,7	0,7	0,7	0,5	0,5	0,5	0,5	0,5	0,5	0,4	0,4
Sociedades públicas no financieras	0,0	0,1	0,0	0,1	0,2	0,3	0,4	0,3	0,2	0,2	0,2	0,3	0,4
Otras sociedades de depósito	42,9	42,8	43,0	43,1	43,4	42,8	42,6	42,7	42,6	42,8	42,9	43,3	42,6
Otras sociedades financieras	0,1	0,1	0,1	0,1	0,1	0,1	0,1	0,1	0,1	0,1	0,1	0,1	0,1
Otras sociedades no financieras	2,00	19,6	19,4	19,2	18,7	18,5	17,3	18,1	17,8	17,5	17,4	17,0	16,5
Otros sectores residentes	1,6	1,7	1,6	1,5	1,5	1,4	1,3	1,1	1,0	0,9	0,7	0,5	1,6
No residentes	30,8	30,9	30,9	30,9	30,6	30,6	30,5	30,9	30,8	30,6	31,0	30,3	29,8
d. Otros	1.026,0	1.019,4	1.024,1	1.012,5	997,4	990,3	988,3	985,6	981,1	971,9	972,4	978,3	985,3
VII. ACTIVOS NO FINANCIEROS	186,0	186,0	178,5	176,2	176,2	174,0	172,2	173,0	172,6	172,5	172,3	171,7	171,5
PASIVOS (VIII+IX+X+XI+XII+XIII+XIV)	15.945,7	15.680,2	15.264,7	14.613,6	14.010,0	13.471,6	13.443,7	13.307,1	12.910,1	12.893,6	12.546,3	13.287,6	13.914,5
VIII. BILLETES Y MONEDAS EN CIRCULACIÓN	96,1	95,8	92,4	84,0	83,9	84,1	84,1	84,2	83,8	83,0	83,5	83,6	82,7
IX. DEPÓSITOS INCLUIDOS EN LA DEFINICIÓN DE DINERO	3.917,8	4.227,8	4.351,3	4.361,5	4.479,2	4.190,2	4.313,5	4.204,9	4.186,8	3.916,3	3.735,8	3.530,6	3.937,7
EN SENTIDO AMPLIO (e)	3.917,8	4.227,8	4.351,3	4.361,5	4.479,2	4.190,2	4.313,5	4.204,9	4.186,8	3.916,3	3.735,8	3.530,6	3.937,7
e. Depósitos transferibles	3.917,8	4.227,8	4.351,3	4.361,5	4.479,2	4.190,2	4.313,5	4.204,9	4.186,8	3.916,3	3.735,8	3.530,6	3.937,7
Gobiernos provinciales y locales	1.245,0	1.275,4	1.136,0	1.150,1	1.222,7	1.224,5	1.282,5	1.364,7	1.393,8	1.321,6	1.327,6	1.288,2	1.279,9
Sociedades públicas no financieras	1.678,5	1.998,5	1.994,3	1.791,6	1.530,7	1.431,4	1.490,6	1.343,9	1.319,2	1.165,1	1.102,9	1.007,7	1.199,8
Otras sociedades financieras	337,4	269,3	431,9	620,9	1.007,6	822,8	800,5	741,6	685,4	629,6	571,0	519,7	807,9
Otros intermediarios financieros	634,9	726,2	772,5	764,0	685,0	682,4	711,5	729,7	754,2	773,9	712,8	686,9	622,4
Auxiliares financieros	2,8	2,4	1,9	2,5	2,7	5,0	4,8	1,6	1,7	1,4	1,4	1,2	3,4
Otros sectores residentes	19,3	16,0	14,7	32,4	30,5	24,2	23,6	23,5	32,5	24,8	20,0	26,9	24,3

... / ...

1.2.3 BALANCE SECTORIAL: BANCO CENTRAL DEL ECUADOR (cont.)

Millones de USD (al final del período)

	2018												2019
	Ene.	Feb.	Mar.	Abr.	May.	Jun.	Jul.	Agosto.	Sep.	Oct.	Nov.	Dic.	Ene.
X. DEPÓSITOS EXCLUIDOS EN LA DEFINICIÓN DE DINERO EN SENTIDO AMPLIO (f+g)	9.676,0	9.097,4	8.458,8	7.697,4	6.962,4	6.866,6	6.898,0	6.902,2	6.373,2	6.660,1	6.676,0	6.894,7	7.413,0
f. Depósitos transferibles	9.013,1	8.451,5	7.520,0	7.163,0	6.297,9	6.253,6	6.061,7	6.281,5	5.561,5	5.755,8	6.181,0	6.443,0	6.988,5
Gobierno Central	4.328,2	3.485,5	2.212,1	2.514,5	2.365,1	1.945,5	1.852,0	2.125,2	1.643,7	1.829,8	1.739,0	1.801,0	2.805,3
Fondos de la seguridad social	530,1	636,0	546,8	524,0	467,8	416,0	313,1	333,7	364,2	422,4	687,0	540,6	536,1
Otras sociedades de depósito	3.179,7	3.362,5	3.788,3	3.162,3	2.516,9	2.950,9	2.956,6	2.884,8	2.619,9	2.578,7	2.829,4	3.170,8	2.709,8
No residentes	975,1	967,6	972,8	962,1	948,0	941,2	940,1	937,8	933,7	924,9	925,6	930,7	937,3
g. Otros depósitos	663,0	645,9	938,8	534,4	664,5	612,9	836,4	620,7	811,7	904,3	494,9	451,7	424,5
Gobierno Central	442,3	454,6	470,7	59,2	37,6	111,5	78,2	41,0	336,4	358,3	54,3	38,6	41,1
Fondos de la seguridad social (IESS)	0,0	0,0	0,0	0,0	0,0	0,0	0,0	0,0	0,0	0,0	0,0	0,0	0,0
Gobiernos provinciales y locales	6,6	6,0	8,9	12,3	24,3	14,5	9,3	9,5	9,4	11,3	25,3	21,1	17,0
Sociedades públicas no financieras	209,4	180,4	453,6	457,0	596,5	480,7	742,5	563,9	458,7	527,5	408,2	384,8	359,1
Otras sociedades de depósito	0,6	0,8	0,7	0,8	1,0	1,2	1,2	1,1	1,2	1,0	1,0	1,0	0,8
Otras sociedades financieras	0,0	0,0	0,0	0,0	0,0	0,0	0,0	0,0	0,0	0,0	0,0	0,0	0,0
Otras sociedades residentes	0,0	0,0	0,0	0,0	0,0	0,0	0,0	0,0	0,0	0,0	0,0	0,0	0,0
No residentes	4,0	4,0	4,8	5,0	5,0	5,0	5,2	5,2	6,0	6,2	6,2	6,2	6,3
XI. VALORES DISTINTOS DE ACCIONES EXCLUIDOS DE LA DEFINICIÓN DE DINERO EN SENTIDO AMPLIO (h)	88,6	52,1	63,5	63,3	60,4	60,4	60,4	60,4	60,0	12,0	1,0	1,0	1,0
h. Otras sociedades de depósito	0,0	0,0	0,0	0,0	0,0	0,0	0,0	0,0	0,0	0,0	0,0	0,0	0,0
Bonos estabilización bancos privados	0,0	0,0	0,0	0,0	0,0	0,0	0,0	0,0	0,0	0,0	0,0	0,0	0,0
Títulos del Banco Central del Ecuador	0,0	0,0	0,0	0,0	0,0	0,0	0,0	0,0	0,0	0,0	0,0	0,0	0,0
Descuento en títulos del BCE	0,0	0,0	0,0	0,0	0,0	0,0	0,0	0,0	0,0	0,0	0,0	0,0	0,0
i. Gobierno Central	88,6	52,1	63,5	63,3	60,4	60,4	60,4	60,4	60,0	12,0	1,0	1,0	1,0
Títulos del Banco Central del Ecuador	88,6	52,1	63,5	63,3	60,4	60,4	60,4	60,4	60,0	12,0	1,0	1,0	1,0
XII. PRÉSTAMOS (i)	383,5	379,4	412,1	384,8	371,4	370,1	369,4	371,2	367,8	364,8	362,8	665,5	368,2
j. No residentes	383,5	379,4	412,1	384,8	371,4	370,1	369,4	371,2	367,8	364,8	362,8	665,5	368,2
Swaps oro monetario	0,0	0,0	0,0	0,0	0,0	0,0	0,0	0,0	0,0	0,0	0,0	0,0	0,0
Otros	0,1	0,1	30,3	6,6	0,0	0,8	0,0	4,0	0,9	0,8	0,0	300,1	0,0
Oblig. con el FLAR	0,0	0,0	0,0	0,0	0,0	0,0	0,0	0,0	0,0	0,0	0,0	0,0	0,0
Oblig. con el Fondo Monetario Internacional	381,2	378,3	380,3	376,2	370,6	368,0	367,6	366,6	365,0	361,6	361,9	363,9	366,5
Endeudamiento externo por cuenta Gobierno Nacional	0,4	0,4	0,4	0,4	0,4	0,4	0,4	0,4	0,4	0,4	0,0	0,0	0,0
Intereses por pagar	1,7	0,4	0,9	1,5	0,2	0,8	1,3	0,0	1,2	1,9	0,7	1,4	1,6
Obligaciones créditos especiales	0,1	0,1	0,1	0,1	0,1	0,1	0,1	0,1	0,1	0,1	0,1	0,1	0,1
XIII. OTRAS CUENTAS POR PAGAR (j+k)	1.404,5	1.450,9	1.402,1	1.522,9	1.631,6	1.472,8	1.366,2	1.387,0	1.564,9	1.545,6	1.367,0	1.705,7	1.460,8
k. Créditos comerciales y anticipos	77,9	78,6	77,1	77,0	76,4	76,2	76,3	76,1	76,0	76,5	76,7	79,5	81,2
Gobierno Central	40,9	41,9	41,1	40,3	40,6	39,9	40,1	40,3	40,0	39,9	40,5	39,6	40,9
Gobiernos provinciales y locales	0,0	0,0	0,0	0,0	0,0	0,0	0,0	0,0	0,0	0,0	0,0	0,0	0,0
Otras sociedades de depósito	30,2	30,2	30,2	30,3	30,3	30,3	30,2	30,2	30,3	30,4	30,4	34,3	34,3
Otras sociedades financieras	0,1	0,1	0,3	0,3	0,3	0,3	0,3	0,3	0,3	0,3	0,3	0,3	0,3
Otros sectores residentes	6,4	6,4	5,4	5,3	5,2	5,2	5,2	5,2	5,2	5,3	5,3	5,2	5,2
No residentes	0,3	0,0	0,1	0,9	0,1	0,5	0,4	0,0	0,2	0,6	0,2	0,0	0,4
l. Otros	1.326,6	1.372,4	1.324,9	1.445,8	1.555,1	1.396,6	1.289,9	1.310,9	1.488,9	1.469,1	1.290,2	1.626,2	1.379,6
Sectores residentes	1.326,6	1.372,4	1.324,9	1.445,8	1.555,1	1.396,6	1.289,9	1.310,9	1.488,9	1.469,1	1.290,2	1.626,2	1.379,6
XIV. ACCIONES Y OTRAS PARTICIPACIONES DE CAPITAL	379,1	376,8	484,6	499,8	421,3	427,4	352,1	297,3	273,6	311,7	320,3	406,5	651,1
Fondos aportados	2,5	2,5	2,5	2,5	2,5	2,5	2,5	2,5	2,5	2,5	2,5	2,5	2,5
Utilidades retenidas	210,8	227,5	247,5	263,7	195,0	249,1	225,2	198,5	205,2	220,2	236,7	246,6	260,7
Reservas generales y especiales	689,5	673,9	676,9	674,6	664,2	632,2	614,4	604,5	595,3	609,2	610,5	643,6	667,6
Ajuste por valoración	-523,7	-527,1	-442,3	-441,0	-440,5	-456,4	-489,9	-508,2	-529,4	-520,2	-529,4	-486,2	-279,6

Fuente: Banco Central del Ecuador.

1.3.1 PANORAMA: OTRAS SOCIEDADES DE DEPÓSITO (OSD) (1)

Millones de USD (al final del período)

	2017					2018							
	Dic.	Ene.	Feb.	Mar.	Abr.	May.	Jun.	Jul.	Ago.	Sep.	Oct.	Nov.	Dic.
I. ACTIVOS EXTERNOS NETOS (a - b)	5.701,9	5.929,7	6.075,0	6.137,3	6.140,8	5.877,8	5.508,1	5.407,1	5.358,6	5.270,2	5.258,1	4.861,9	5.030,6
a. Activos externos	7.500,9	7.734,9	7.851,2	7.908,7	7.980,3	7.712,3	7.335,8	7.252,4	7.191,0	7.081,1	7.079,8	6.693,8	7.067,3
b. Pasivos externos	1.799,0	1.805,2	1.776,2	1.771,5	1.839,5	1.834,5	1.827,7	1.845,3	1.832,4	1.810,8	1.821,7	1.831,9	2.036,7
II. ACTIVOS INTERNOS NETOS (c + d + e)	30.136,0	29.396,4	29.659,8	30.202,1	30.013,0	30.136,2	30.887,0	30.805,4	31.030,1	31.214,8	31.157,6	31.875,6	32.634,5
c. Crédito interno (c.1+c.2+c.3+c.4+c.5+c.6+c.7)	34.034,3	34.071,1	34.063,7	34.185,3	34.484,9	35.243,0	35.777,9	36.047,9	36.340,1	36.942,4	37.024,0	38.056,7	38.354,8
c.1 Crédito neto al gobierno central (c.1.1-c.1.2)	1.064,5	941,2	872,6	726,2	716,3	672,2	651,2	611,1	550,1	504,5	412,2	460,0	492,5
c.1.1 Crédito	1.725,5	1.583,5	1.521,2	1.419,3	1.387,0	1.331,9	1.290,2	1.299,7	1.250,1	1.234,9	1.191,3	1.233,1	1.325,0
c.1.2 Depósitos y otros pasivos	661,1	642,3	648,5	693,1	670,8	659,7	639,0	688,7	700,0	730,3	779,1	773,1	832,5
c.2 Depósitos fondos seguridad social (2)	-81,3	-115,4	-100,8	-119,7	-143,9	-153,9	-149,0	-139,2	-143,4	-137,6	-132,8	-154,0	-147,1
c.3 Crédito sociedades públicas no finan. (empresas)	0,0	0,0	0,0	0,1	0,0	0,0	0,0	0,0	0,0	0,0	0,0	0,0	0,0
c.4 Crédito gobiernos provinciales y locales	3,4	3,4	3,4	2,6	2,7	2,6	2,6	2,6	2,6	2,6	2,6	2,6	2,6
c.5 Crédito neto otras sociedades financieras (c.5.1-c.5.2)	-32,5	-140,2	-194,7	-216,9	-477,2	-253,8	-136,3	-343,0	-351,3	-181,4	-327,1	-215,7	-145,2
c.5.1 Crédito (3)	1.419,6	1.457,8	1.288,8	1.302,8	1.054,1	1.298,0	1.291,1	1.262,9	1.256,2	1.229,3	1.207,0	1.261,7	1.202,6
c.5.2 Depósitos y otros pasivos (4)	1.452,1	1.598,1	1.483,5	1.519,7	1.531,3	1.551,8	1.427,5	1.606,0	1.607,5	1.410,7	1.534,0	1.477,4	1.347,9
c.6 Crédito neto entidades off-shore (c.6.1-c.6.2)	-80,7	-61,0	-60,4	-52,1	-54,3	-48,3	-42,1	-41,1	-40,9	-40,4	-24,4	0,8	2,2
c.6.1 Crédito (5)	1,0	1,1	1,0	1,1	1,4	1,1	2,6	0,8	1,9	1,3	2,0	2,5	2,4
c.6.2 Depósitos y otros pasivos (6)	81,7	62,1	61,4	53,1	55,6	49,4	44,7	41,8	42,7	41,6	26,3	1,7	0,2
c.7 Crédito al sector privado (empresas y hogares) (c.7.1+c.7.2+c.7.3)	33.161,0	33.443,2	33.543,4	33.845,1	34.441,3	35.024,1	35.451,4	35.957,5	36.322,9	36.794,7	37.093,5	37.962,9	38.149,9
c.7.1 Cartera (c.7.1.1+c.7.1.2)	32.090,3	32.378,2	32.466,9	32.825,3	33.447,3	33.969,9	34.458,5	34.873,2	35.352,1	35.787,3	36.013,4	36.947,8	37.235,8
c.7.1.1 Por vencer	30.969,9	31.174,3	31.220,8	31.604,4	32.202,8	32.717,7	33.260,6	33.654,9	34.114,0	34.537,7	34.759,8	35.683,7	36.127,5
c.7.1.2 Vencida	1.120,3	1.203,9	1.246,1	1.220,8	1.244,5	1.252,2	1.198,0	1.218,3	1.238,2	1.249,7	1.253,6	1.264,0	1.108,3
c.7.2 Títulos valores	833,6	833,8	841,4	788,0	760,3	812,2	754,1	844,2	732,4	753,5	812,5	756,2	653,0
c.7.3 Otros activos(7)	239,2	231,2	235,1	231,9	233,7	236,1	238,8	240,2	238,4	253,8	267,5	259,0	261,1
d. Posición neta con el BCE (d.1-d.2)	3.466,2	2.824,6	2.987,9	3.372,6	2.749,8	2.268,3	2.556,4	2.564,2	2.521,5	2.234,4	2.264,7	2.430,6	2.789,0
d.1 Reservas internas (d.1.1+d.1.2+d.1.3+d.1.4)	3.811,0	3.169,3	3.332,5	3.716,9	3.093,8	2.612,3	2.900,2	2.907,7	2.865,0	2.577,6	2.607,7	2.773,6	3.130,7
d.1.1 Caja	0,0	0,0	0,0	0,0	0,0	0,0	0,0	0,0	0,0	0,0	0,0	0,0	0,0
d.1.2 Depósitos en el BCE (8)	3.800,6	3.160,4	3.323,5	3.708,0	3.082,9	2.598,0	2.888,8	2.896,3	2.863,6	2.576,5	2.606,5	2.772,2	3.129,6
d.1.3 Títulos para encaje	0,0	0,0	0,0	0,0	0,0	0,0	0,0	0,0	0,0	0,0	0,0	0,0	0,0
d.1.4 Títulos TBC	10,4	8,7	9,0	8,9	10,9	14,3	11,4	11,4	1,3	1,1	1,2	1,3	1,1
d.2 Pasivos (d.2.1+d.2.2+d.2.3)	344,8	344,6	344,6	344,3	344,0	344,0	343,8	343,5	343,5	343,2	342,9	342,9	341,7
d.2.1 Depósitos	344,8	344,6	344,6	344,3	344,0	344,0	343,8	343,5	343,5	343,2	342,9	342,9	341,7
d.2.2 Otros pasivos (Préstamos) (9)	0,0	0,0	0,0	0,0	0,0	0,0	0,0	0,0	0,0	0,0	0,0	0,0	0,0
d.2.3 Operaciones de reporto	0,0	0,0	0,0	0,0	0,0	0,0	0,0	0,0	0,0	0,0	0,0	0,0	0,0
e. Otros activos netos no clasificados (e.1-e.2)	-7.364,5	-7.499,3	-7.391,8	-7.355,7	-7.221,8	-7.375,0	-7.447,3	-7.806,8	-7.831,5	-7.962,0	-8.131,1	-8.611,7	-8.509,3
e.1 Activos (10) (11)	7.422,4	7.376,2	7.722,8	7.769,7	7.978,1	7.834,4	7.936,3	7.819,1	7.966,3	8.114,6	7.970,4	7.773,9	8.086,2
e.2 Pasivos	14.786,9	14.875,5	15.114,6	15.125,4	15.199,9	15.209,4	15.383,5	15.625,8	15.797,9	16.076,6	16.101,5	16.385,6	16.595,5
III. PASIVOS FINANCIEROS (I + II = f + g)	35.837,9	35.326,1	35.734,7	36.339,3	36.153,7	36.014,1	36.395,1	36.212,5	36.388,7	36.485,0	36.415,7	36.737,8	37.665,3
f. Pasivos monetarios (f.1 + f.2)	35.837,9	35.326,1	35.734,7	36.339,3	36.153,7	36.014,1	36.395,1	36.212,5	36.388,7	36.485,0	36.415,7	36.737,8	37.665,3
f.1 Depósitos a la vista (f.1.1+f.1.2+f.1.3+f.1.4)	9.577,6	9.363,6	9.461,7	9.613,6	9.032,4	8.997,2	9.062,6	8.896,2	9.023,2	8.856,9	8.851,1	9.112,7	9.260,5
f.1.1 Sociedades públicas no financieras	10,7	10,1	11,1	13,2	11,9	11,8	12,0	12,3	12,7	18,4	16,0	14,6	11,8
f.1.2 Gobiernos estatales y provinciales	28,4	28,7	24,8	17,7	18,7	20,4	21,8	24,2	21,0	18,0	9,4	20,3	22,5
f.1.3 Otras sociedades no financieras	6.191,7	6.052,6	6.110,5	6.248,6	5.421,8	5.616,9	5.602,8	5.593,3	5.721,3	5.547,7	5.724,4	5.924,0	5.880,7
f.1.4 Otros sectores residentes	3.346,9	3.272,2	3.315,4	3.334,1	3.580,0	3.348,2	3.426,1	3.266,6	3.268,2	3.272,8	3.101,2	3.153,9	3.345,6
f.2 Cuasidinero (f.2.1 + f.2.2 + f.2.3 + f.2.4 + f.2.5)	26.260,3	25.962,5	26.273,1	26.725,7	27.121,3	27.016,8	27.332,5	27.316,2	27.365,5	27.628,2	27.564,6	27.625,1	28.404,8
f.2.1 Depósitos de ahorro	11.256,1	10.918,8	10.918,8	11.092,9	11.521,4	11.307,0	11.346,3	11.194,0	11.217,5	11.088,5	10.983,0	10.867,8	11.572,7
f.2.2 Depósitos a plazo fijo	13.133,5	13.333,6	13.633,3	13.941,7	13.867,1	13.977,4	14.250,3	14.369,5	14.405,2	14.635,3	14.859,4	14.971,5	14.972,1
f.2.3 Depósitos restringidos	1.491,3	1.462,1	1.461,0	1.466,7	1.480,3	1.482,2	1.500,4	1.498,0	1.515,8	1.509,9	1.503,2	1.516,8	1.603,1
f.2.4 Operaciones de reporto	0,0	0,0	0,0	0,0	0,0	0,0	0,0	0,0	0,0	0,0	0,0	0,0	0,0
f.2.5 Otros depósitos (12)	379,5	274,9	260,1	224,4	252,5	250,3	235,5	254,8	227,0	394,4	218,3	269,0	256,9
g. Instrumentos financieros	0,0	0,0	0,0	0,0	0,0	0,0	0,0	0,0	0,0	0,0	0,0	0,0	0,0

(1) Las OSD comprenden los bancos privados, sociedades financieras, mutualistas, cooperativas, tarjetas de crédito y BanEcuador. Se excluye la información de la Banca Cerrada. (2) El signo negativo significa acumulación de depósitos del IESS en la banca. (3) Corresponde a derechos fiduciarios en las otras sociedades financieras (compañías de fondos de inversión, casas de valores y compañías de seguros) así como los derechos fiduciarios recibidos en dación en pago. (4) Corresponde a los depósitos monetarios, ahorro y plazo de las otras sociedades financieras en la banca. Además, se registra las obligaciones financieras de la banca con la CFN. (5) Comprende principalmente a las acciones y otras participaciones de capital de la banca en la off-shore. (6) Corresponde a las obligaciones financieras de la banca con las entidades off-shore. (7) Incluye principalmente acciones y otras participaciones de capital en empresas así como otras cuentas por cobrar. (8) Corresponde básicamente a los depósitos de la banca en el BCE por constitución de encaje. (9) Se refiere a créditos pendientes de la banca cerrada con el BCE. (10) En los activos financieros que se registran en este rubro, la mayoría corresponde a cuentas por cobrar-varias. (11) Los activos no financieros que se registran principalmente en este rubro, incluyen construcciones, remodelaciones, valores recibidos en dación de pago, entre otros. (12) No incluye depósitos por confirmar e incluye los fondos de tarjetahabientes. Fuente: Bancos privados, sociedades financieras, mutualistas, cooperativas, tarjetas de crédito y BanEcuador.

1.3.2 BALANCE SECTORIAL: OTRAS SOCIEDADES DE DEPÓSITO (OSD) (1) (Cont.)

Millones de USD (al final del período)

	2017												2018														
	Dic.	Ene.	Feb.	Mar.	Abr.	May.	Jun.	Jul.	Ago.	Sep.	Oct.	Nov.	Dic.	Dic.	Ene.	Feb.	Mar.	Abr.	May.	Jun.	Jul.	Ago.	Sep.	Oct.	Nov.	Dic.	
VIII. DEPÓSITOS EXCLUIDOS EN LA DEFINICIÓN DE DINERO EN SENTIDO AMPLIO (g+h)	4.457,4	4.572,7	4.543,4	4.586,0	4.629,4	4.615,3	4.460,3	4.730,3	4.699,6	4.508,2	4.513,6	4.511,3	4.488,0	1.281,5	1.355,5	1.267,5	1.218,1	1.250,4	1.261,2	1.194,1	1.229,0	1.172,2	1.170,1	1.160,3	1.202,4	1.341,5	
g. Depósitos transferibles	14,8	12,9	13,8	13,5	15,5	15,5	15,7	18,0	21,3	21,9	13,8	20,3	17,5	5,3	15,4	16,3	4,9	4,9	16,8	3,8	4,7	12,2	7,8	4,8	12,4	19,6	
Fondos de la Seguridad Social (ISS)	625,4	636,3	670,0	619,7	627,0	644,3	670,7	656,4	642,5	665,9	651,1	750,3	840,3	532,1	613,5	487,3	496,6	521,4	503,1	439,7	480,6	429,4	405,9	450,1	395,9	448,1	
Otras sociedades de depósito	25,5	18,5	21,9	33,5	29,1	34,0	21,4	29,2	25,7	28,6	15,8	23,5	16,1	Off-shore	78,6	58,9	58,2	50,0	47,7	42,9	40,1	41,0	40,0	24,6	0,0	0,0	
No residentes	3.175,9	3.217,2	3.275,9	3.367,8	3.379,1	3.354,1	3.266,2	3.501,3	3.527,4	3.333,1	3.353,3	3.308,9	3.146,4	h. Otros depósitos	296,6	270,9	285,7	304,5	348,1	298,1	261,4	266,0	288,5	302,1	337,5	270,4	
Depósitos a plazo	7,2	5,7	8,1	6,7	7,6	6,6	6,4	5,5	5,9	8,8	8,9	6,8	16,2	Ejecución presupuestaria	75,1	50,1	63,1	77,5	118,8	69,6	50,9	65,2	88,8	8,9	6,8	5,8	
Recaudaciones para el sector público	43,8	42,4	41,9	43,4	42,9	37,9	42,9	28,1	29,6	30,4	21,1	21,4	24,1	Depósitos de ahorro	117,1	120,8	119,1	119,7	121,4	124,0	127,6	129,3	135,8	133,4	134,6	129,6	
Otros depósitos	49,6	47,6	48,4	52,6	51,8	53,5	52,7	48,5	46,6	49,4	45,3	45,9	44,2	Depósitos a plazo	49,6	47,6	48,4	52,6	51,8	53,5	52,7	48,5	46,6	49,4	45,3	45,9	44,2
Intereses por pagar	3,9	4,3	5,1	4,8	5,6	6,5	4,3	5,1	5,8	5,6	6,4	7,9	5,8	Intereses por pagar	64,4	90,3	75,4	105,5	129,5	127,8	135,5	124,0	121,4	120,0	118,0	131,6	
Fondos de la Seguridad Social (ISS)	344,8	344,6	344,6	344,3	344,0	344,0	343,8	343,5	343,5	343,2	342,9	341,7	341,7	Banco Central	1.698,6	1.670,1	1.772,5	1.736,6	1.694,4	1.675,7	1.678,6	1.752,9	1.717,6	1.652,9	1.665,7	1.645,7	
Otras sociedades de depósito	464,3	422,3	424,9	432,8	366,6	362,0	388,6	373,0	362,7	355,3	330,8	394,7	394,1	Otros depósitos	21,0	22,1	21,2	17,8	19,4	16,7	13,1	13,3	12,6	12,7	11,7	12,2	
Depósitos a plazo	1.185,9	1.198,3	1.250,3	1.255,9	1.277,1	1.264,4	1.242,2	1.348,6	1.341,5	1.313,5	1.313,5	1.220,7	1.199,8	Intereses por pagar	27,4	27,3	26,2	30,1	31,3	32,6	34,7	35,1	36,1	36,1	37,3	38,1	
Intereses por pagar	704,0	772,9	779,5	807,0	791,2	837,5	776,0	910,8	961,0	783,4	860,1	850,4	656,8	Otras sociedades financieras	67,3	69,6	58,2	60,3	61,3	77,1	60,5	63,0	60,6	64,6	58,8	66,7	
Depósitos de ahorro	561,0	629,1	639,1	651,8	679,7	681,0	662,2	799,8	845,7	663,9	717,7	669,6	570,5	Depósitos a plazo	68,9	67,5	76,1	88,8	44,1	73,0	46,8	47,5	48,0	76,6	109,5	13,7	
Otros depósitos	6,8	6,8	6,2	6,2	6,2	6,4	6,5	7,3	7,2	6,8	6,8	6,4	6,1	Intereses por pagar	0,3	0,3	0,2	0,2	0,2	0,2	0,2	0,2	0,2	0,2	0,2	0,2	
Off-shore	0,0	0,0	0,0	0,0	0,0	0,0	0,0	0,0	0,0	0,0	0,0	0,0	0,0	Depósitos a plazo	0,0	0,0	0,0	0,0	0,0	0,0	0,0	0,0	0,0	0,0	0,0	0,0	
Intereses por pagar	0,0	0,0	0,0	0,0	0,0	0,0	0,0	0,0	0,0	0,0	0,0	0,0	0,0	Intereses por pagar	0,3	0,3	0,2	0,2	0,2	0,2	0,2	0,2	0,2	0,2	0,2	0,2	
No residentes	67,2	68,2	68,0	69,7	71,6	70,7	70,8	71,1	82,4	80,3	77,2	47,7	49,3	Depósitos de ahorro	23,2	22,0	20,9	21,4	22,9	20,6	22,7	20,4	21,9	20,9	19,1	25	
Otros depósitos	0,8	0,7	0,7	0,8	0,8	0,9	1,4	1,0	0,8	1,9	1,8	1,9	1,9	Otros depósitos	34,8	37,3	37,3	37,9	37,5	38,0	37,7	37,7	39,9	47,2	46,9	43,9	
Depósitos a plazo	8,4	8,1	9,2	9,7	10,5	11,2	9,0	9,8	12,6	10,6	12,4	13,0	11,8	Intereses por pagar	12,9	10,8	9,8	14,2	15,8	15,8	25,7	32,3	33,6	33,3	31,7	16,4	
Intereses por pagar	15,8	13,8	12,7	11,5	16,8	18,3	27,8	34,5	35,7	35,1	33,5	18,2	22,3	DEFINICIÓN DE DINERO EN SENTIDO AMPLIO	2,9	2,9	2,9	2,5	2,5	2,5	2,1	2,1	1,8	1,8	1,8		
Otras sociedades de depósito	12,9	10,8	9,8	9,0	14,2	15,8	25,7	32,3	33,6	33,3	31,7	16,4	20,8	Otros sectores residentes													
No residentes														X. PRÉSTAMOS	2.022,5	2.052,4	1.999,0	2.027,3	2.149,5	2.121,9	2.150,9	2.183,0	2.188,0	2.257,0	2.271,2	2.316,6	2.502,3
	2.022,5	2.052,4	1.999,0	2.027,3	2.149,5	2.121,9	2.150,9	2.183,0	2.188,0	2.257,0	2.271,2	2.316,6	2.502,3	Gobierno Central	2,0	2,0	2,3	0,0	0,0	0,0	0,0	0,0	0,0	0,0	0,0	0,0	
	0,0	0,0	0,0	0,0	0,0	0,0	0,0	0,0	0,0	0,0	0,0	0,0	0,0	Banco Central	0,0	0,0	0,0	0,0	0,0	0,0	0,0	0,0	0,0	0,0	0,0	0,0	
	0,0	0,0	0,0	0,0	0,0	0,0	0,0	0,0	0,0	0,0	0,0	0,0	0,0	Operaciones de reporto con BCE	0,0	0,0	0,0	0,0	0,0	0,0	0,0	0,0	0,0	0,0	0,0	0,0	
	0,0	0,0	0,0	0,0	0,0	0,0	0,0	0,0	0,0	0,0	0,0	0,0	0,0	Intereses por pagar	0,0	0,0	0,0	0,0	0,0	0,0	0,0	0,0	0,0	0,0	0,0	0,0	
	0,0	0,0	0,0	0,0	0,0	0,0	0,0	0,0	0,0	0,0	0,0	0,0	0,0	Sobregiros	0,0	0,0	0,0	0,0	0,0	0,0	0,0	0,0	0,0	0,0	0,0	0,0	
	0,0	0,0	0,0	0,0	0,0	0,0	0,0	0,0	0,0	0,0	0,0	0,0	0,0	Obligaciones con entidades financieras del sector público	0,0	0,0	0,0	0,0	0,0	0,0	0,0	0,0	0,0	0,0	0,0	0,0	
	108,3	128,2	100,4	149,0	203,3	195,2	227,7	254,2	278,7	365,5	348,9	339,7	308,9	Otras sociedades de depósito	216,0	211,7	216,8	216,2	218,7	211,2	211,8	214,5	217,1	221,4	223,9	231,1	
	2,9	2,9	2,9	2,9	2,9	1,5	1,5	1,5	1,5	1,5	1,5	1,5	1,5	Off-shore	1,994,4	1,707,7	1,676,6	1,659,3	1,724,6	1,714,1	1,709,9	1,712,8	1,697,7	1,668,6	1,697,0	1,744,3	
	1,694,4	1,707,7	1,676,6	1,659,3	1,724,6	1,714,1	1,709,9	1,712,8	1,697,7	1,668,6	1,697,0	1,744,3	1,950,5	XI. OTRAS CUENTAS POR PAGAR (h+i)	6.403,0	6.427,6	6.563,7	6.612,0	6.562,8	6.549,1	6.618,5	6.702,9	6.825,6	6.962,1	7.027,8	7.165,8	7.178,2
	6.403,0	6.427,6	6.563,7	6.612,0	6.562,8	6.549,1	6.618,5	6.702,9	6.825,6	6.962,1	7.027,8	7.165,8	7.178,2	i. OTRAS CUENTAS POR PAGAR POR ANTICIPOS	6.655,5	6.671,6	6.674,3	6.691,3	6.645,8	6.684,4	6.667,4	6.674,0	6.745,0	6.818,8	6.853,4	8.860,0	
	347,7	356,5	346,7	375,1	307,1	346,2	362,0	389,0	412,7	420,0	463,2	482,4	477,5	Gobierno Central	11,7	9,7	9,1	9,3	9,5	9,3	9,6	10,5	9,8	9,9	10,1	10,1	12,2
	306,1	290,9	318,5	294,7	329,2	292,9	295,8	301,6	316,4	315,1	345,6	361,0	346,3	Otras sociedades de depósito	5.737,6	5.770,5	5.889,4	5.992,9	5.916,5	5.900,7	5.951,2	6.001,8	6.086,9	6.217,1	6.209,0	6.312,4	6.342,2
	5.737,6	5.770,5	5.889,4	5.992,9	5.916,5	5.900,7	5.951,2	6.001,8	6.086,9	6.217,1	6.209,0	6.312,4	6.342,2	f. Otros	4.201,8	4.230,5	4.267,2	4.298,4	4.336,5	4.377,0	4.387,5	4.422,0	4.466,7	4.495,0	4.514,9	4.526,0	
	5.737,6	5.770,5	5.889,4	5.992,9	5.916,5	5.900,7	5.951,2	6.001,8	6.086,9	6.217,1	6.209,0	6.312,4	6.342,2	Sectores residentes	5.737,6	5.770,5	5.889,4	5.992,9	5.916,5	5.900,7	5.951,2	6.001,8	6.086,9	6.217,1	6.209,0	6.312,4	6.342,2
	4.201,8	4.230,5	4.267,2	4.298,4	4.336,5	4.377,0	4.387,5	4.422,0	4.466,7	4.495,0	4.514,9	4.526,0	4.448,6	Provisiones	2.661,0	2.708,5	2.730,0	2.750,4	2.777,9	2.803,4	2.817,8	2.834,8	2.863,5	2.882,0	2.898,4	2.895,5	
	2.661,0	2.708,5	2.730,0	2.750,4	2.777,9	2.803,4	2.817,8	2.834,8	2.863,5	2.882,0	2.898,4	2.895,5	2.836,4	Amortizaciones	2.031,4	1.759	1.860	1.935	2.009	2.101	2.199	2.089	2.191	2.241	2.217	2.267	
	1.337,8	1.346,1	1.351,2	1.354,5	1.357,4	1.363,4	1.369,9	1.376,3	1.384,1	1.388,9	1.394,7	1.399,8	1.386,3	Depreciaciones	1.337,8	1.346,1	1.351,2	1.354,5	1.357,4	1.363,4	1.369,9	1.376,3	1.384,1	1.388,9	1.394,7	1.399,8	1.386,3
	1.337,8	1.346,1	1.351,2	1.354,5	1.357,4	1.363,4	1.369,9	1.376,3	1.384,1	1.388,9	1.394,7	1.399,8	1.386,3														

1.4 PANORAMA MONETARIO (PM) (1)

Millones de USD (al final del período)

	2017					2018							
	Dic.	Ene.	Feb.	Mar.	Abr.	May.	Jun.	Jul.	Ago.	Sep.	Oct.	Nov.	Dic.
I. ACTIVOS EXTERNOS NETOS (a + b)	9.286,4	12.750,8	12.670,3	12.200,7	11.592,0	10.760,9	9.859,4	9.734,8	9.574,6	9.127,6	9.165,2	8.443,5	8.933,0
a. Reservas Internacionales (*)	2.451,1	5.706,6	5.406,8	4.868,1	4.260,4	3.752,0	3.166,7	3.128,5	3.050,2	2.693,0	2.730,4	2.382,2	2.676,5
b. Otros activos externos netos	6.835,3	7.044,2	7.263,5	7.332,7	7.331,7	7.008,9	6.692,7	6.606,3	6.524,4	6.434,6	6.434,8	6.061,2	6.256,5
II. ACTIVOS INTERNOS NETOS (c + d)	29.223,5	25.955,5	26.665,3	27.938,0	28.188,5	28.838,0	29.891,2	30.206,4	30.299,9	30.750,7	30.431,8	31.298,6	31.585,2
c. Crédito interno (c.1+ c.2 + c.3 + c.4 + c.5 + c.6)	37.434,5	34.249,2	34.866,5	36.245,0	36.377,7	36.931,5	38.204,8	38.759,2	38.793,0	39.368,1	39.165,4	40.589,8	40.822,7
c.1 Crédito neto al gobierno central (c.1.1 - c.1.2)	2.620,8	-831,3	-122,4	991,3	1.099,6	1.224,0	1.563,2	1.655,2	1.343,9	1.474,5	1.132,7	1.560,9	1.661,2
c.1.1 Crédito	4.769,9	4.622,5	4.508,2	4.408,4	4.384,3	4.327,0	4.299,0	4.314,1	4.250,4	4.224,9	4.139,9	4.167,8	4.373,0
c.1.2 Depósitos y otros pasivos	2.149,1	5.453,8	4.630,6	3.417,0	3.284,7	3.103,0	2.735,8	2.658,9	2.906,5	2.750,4	3.007,1	2.606,9	2.711,7
c.2 Crédito gobiernos provinciales y locales	4,1	4,1	4,1	3,2	3,3	3,3	3,1	3,1	3,1	3,1	3,0	3,0	3,1
c.3 Crédito neto fondos de seguridad social	-500,4	-645,5	-736,7	-666,5	-667,9	-621,7	-565,0	-452,3	-477,0	-501,9	-555,2	-841,1	-687,7
c.4 Crédito sociedades públicas no finan. (empresas)	0,0	0,0	0,0	0,1	0,0	0,0	0,0	0,0	0,0	0,0	0,0	0,0	0,0
c.5 Crédito neto otras sociedades financieras (c.5.1-c.5.2)	2.128,5	2.257,5	2.157,1	2.051,0	1.480,9	1.282,0	1.732,5	1.577,5	1.581,1	1.579,2	1.473,3	1.886,3	1.679,1
c.5.1 Crédito	4.920,9	4.970,3	4.824,6	4.922,8	4.667,3	4.907,2	4.891,0	4.813,2	4.795,2	4.748,2	4.712,9	4.772,0	4.714,6
c.5.2 Depósitos y otros pasivos	2.792,4	2.712,8	2.667,5	2.871,7	3.186,3	3.625,1	3.158,5	3.235,7	3.214,0	3.169,0	3.239,6	2.885,7	3.035,5
c.6 Crédito al sector privado (c.6.1 + c.6.2 + c.6.3)	33.181,4	33.464,4	33.564,3	33.865,7	34.461,7	35.043,9	35.470,9	35.975,7	36.341,9	36.813,1	37.111,5	37.980,7	38.167,0
c.6.1 Cartera (c.6.1.1 + c.6.1.2)	32.090,3	32.378,2	32.466,9	32.825,3	33.447,3	33.969,9	34.458,5	34.873,2	35.352,1	35.787,3	36.013,4	36.947,8	37.235,8
c.6.1.1 Por vencer	30.969,9	31.174,3	31.220,8	31.604,4	32.202,8	32.717,7	33.260,6	33.654,9	34.114,0	34.537,7	34.759,8	35.683,7	36.127,5
c.6.1.2 Vencida	1.120,3	1.203,9	1.246,1	1.220,8	1.244,5	1.252,2	1.198,0	1.218,3	1.238,2	1.249,7	1.253,6	1.264,0	1.108,3
c.6.2 Títulos valores	831,6	833,8	841,4	788,0	760,3	818,2	754,1	844,2	732,4	753,5	812,5	756,2	653,0
c.6.3 Otros activos	259,6	252,4	256,1	252,5	254,1	255,9	258,3	258,4	257,3	272,3	285,6	276,8	278,2
d. Otros activos netos no clasificados (d.1 - d.2)	-8.210,9	-8.293,7	-8.201,2	-8.307,0	-8.189,2	-8.093,5	-8.313,5	-8.552,9	-8.493,0	-8.617,4	-8.733,6	-9.291,3	-9.237,5
d.1 Activos	12.350,5	11.703,9	12.215,0	12.637,8	12.220,6	11.595,1	11.983,2	11.914,7	12.020,9	11.880,5	11.766,7	11.726,4	12.394,7
d.2 Pasivos	20.561,4	19.997,6	20.416,1	20.944,8	20.409,8	19.688,6	20.296,7	20.467,5	20.514,0	20.497,9	20.500,4	21.017,7	21.632,2
III. PASIVOS FINANCIEROS (I + II = e + f) (**)	38.509,9	38.706,3	39.335,6	40.138,6	39.780,5	39.598,9	39.750,6	39.941,2	39.874,5	39.878,3	39.597,0	39.742,3	40.518,4
e. Pasivos monetarios (e.1 + e.2 + e.3)	38.373,8	38.581,0	39.246,8	40.039,2	39.681,2	39.502,8	39.654,5	39.845,0	39.778,4	39.782,4	39.549,1	39.705,3	40.477,5
e.1 Circulación monetaria (e.1.1 + e.1.2 - e.1.3)	94,2	96,1	95,8	92,4	84,0	83,9	84,1	84,1	84,2	83,8	83,0	83,5	83,6
e.1.1 Emisión monetaria (e.1.1.1)	85,3	84,8	84,6	84,7	84,0	83,9	84,1	84,1	84,2	83,8	83,0	83,5	83,6
e.1.1.1 Emisión monetaria nueva	85,3	84,8	84,6	84,7	84,0	83,9	84,1	84,1	84,2	83,8	83,0	83,5	83,6
e.1.2 Dinero Electrónico (2)(***)	8,9	11,3	11,2	7,7	0,0	0,0	0,0	0,0	0,0	0,0	0,0	0,0	0,0
e.1.3 (-) Caja bancos privados	0,0	0,0	0,0	0,0	0,0	0,0	0,0	0,0	0,0	0,0	0,0	0,0	0,0
e.2 Depósitos a la vista (e.2.1 + e.2.2 + e.2.3 + e.2.4)	12.019,3	12.522,4	12.878,0	13.221,1	12.475,9	12.402,1	12.237,9	12.444,7	12.328,7	12.070,4	11.901,4	11.996,7	11.989,2
e.2.1 Gobiernos provinciales y locales	1.111,9	1.280,3	1.306,2	1.162,5	1.181,2	1.267,4	1.260,8	1.315,9	1.395,2	1.421,1	1.342,3	1.373,1	1.331,7
e.2.2 Sociedades públicas no financieras (empresas)	1.295,5	1.898,0	2.130,0	2.461,2	2.260,6	2.139,0	1.924,0	2.245,3	1.920,5	1.796,3	1.708,6	1.525,7	1.404,3
e.2.3 Otras sociedades no financieras	6.191,7	6.052,6	6.110,5	6.248,6	5.421,8	5.616,9	5.602,8	5.593,3	5.721,3	5.547,7	5.724,4	5.924,0	5.880,7
e.2.4 Otros sectores residentes(hogares)	3.420,2	3.291,6	3.331,3	3.348,8	3.612,4	3.378,7	3.450,3	3.290,1	3.291,7	3.305,3	3.126,0	3.173,9	3.372,6
e.3 Cuasidineró (e.3.1 + e.3.2 + e.3.3 + e.3.4 + e.3.5)	26.260,3	25.962,5	26.273,1	26.725,7	27.121,3	27.016,8	27.332,5	27.316,2	27.365,5	27.628,2	27.564,6	27.625,1	28.404,8
e.3.1 Depósitos de ahorro	11.256,1	10.891,8	10.918,8	11.092,9	11.521,4	11.307,0	11.346,3	11.194,0	11.217,5	11.088,5	10.983,0	10.867,8	11.572,7
e.3.2 Depósitos a plazo fijo	13.133,5	13.333,6	13.633,3	13.941,7	13.867,1	13.977,4	14.250,3	14.369,5	14.405,2	14.635,3	14.859,4	14.971,5	14.972,1
e.3.3 Depósitos restringidos	1.491,3	1.462,1	1.461,0	1.466,7	1.480,3	1.482,2	1.500,4	1.498,0	1.515,8	1.509,9	1.503,2	1.516,8	1.603,1
e.3.4 Operaciones de reporto	0,0	0,0	0,0	0,0	0,0	0,0	0,0	0,0	0,0	0,0	0,8	0,0	0,0
e.3.5 Otros depósitos (3)	379,5	274,9	260,1	224,4	252,5	250,3	235,5	254,8	227,0	394,4	218,3	269,0	256,9
f. Instrumentos financieros	136,1	125,3	88,8	99,4	99,2	96,1	96,1	96,1	96,1	95,9	47,9	37,0	40,8

(1) Corresponde a la consolidación de las cuentas del BCE con las OSD. A partir del 31 de mayo de 2016 se incorpora la información de BanEcuador. Se excluye la información de la Banca Cerrada. (2) Agrupa las obligaciones exigibles mediante la presentación de órdenes de retiro del titular de la cuenta de dinero electrónico. Mediante Resolución No. 435-2018-M, expedida el 03 de enero de 2018, se resuelve el cierre y desactivación definitiva de cuentas de dinero electrónico en el BCE. (*) De conformidad al artículo 137 del Código Orgánico Monetario y Financiero (Registro Oficial N° 332 – Viernes 12 de septiembre de 2014), la Reserva Internacional de Libre Disponibilidad (RILD), pasa a denominarse Reservas Internacionales (RI). (***) No incluye la estimación de Especies Monetarias en Circulación. (***) Se registran operaciones a partir de octubre 2014.

Fuente: Entidades financieras.

1.5 PANORAMA: OTRAS SOCIEDADES FINANCIERAS (OSF) (1)

Millones de USD (al final del período)

	2017					2018							
	Dic.	Ene.	Feb.	Mar.	Abr.	May.	Jun.	Jul.	Ago.	Sep.	Oct.	Nov.	Dic.
I. ACTIVOS EXTERNOS NETOS (a - b)	-68,8	-68,4	-68,9	-67,2	-67,8	-63,5	-63,4	-63,0	-63,4	-61,0	-71,3	-66,5	-65,6
a. Activos externos	70,1	70,1	70,0	70,0	70,2	70,2	70,7	70,7	71,0	71,0	71,0	71,0	71,8
b. Pasivos externos	138,9	138,4	138,9	137,2	137,9	133,7	134,1	133,7	134,5	132,0	142,3	137,6	137,4
II. ACTIVOS INTERNOS NETOS (c + d + e)	68,8	68,4	68,9	67,2	67,7	63,5	63,4	63,0	63,5	61,0	71,3	66,6	65,6
c. Crédito interno neto (c.1 + c.2 + c.3 + c.4 + c.5)	3.037,9	3.059,3	3.069,6	3.074,7	3.087,0	3.108,2	3.098,3	3.111,2	3.126,2	3.048,4	3.079,3	3.090,1	3.064,9
c.1 Crédito neto al gobierno central (c.1.1 - c.1.2)	1.008,4	1.070,1	1.014,7	1.009,4	1.005,6	1.003,4	992,8	792,8	797,0	795,0	801,2	792,8	791,7
c.1.1 Crédito	1.011,3	1.073,2	1.015,9	1.010,9	1.007,6	1.005,9	995,7	796,1	798,1	796,6	803,2	795,1	794,4
c.1.2 Depósitos y otros pasivos (2)	2,9	3,1	1,2	1,6	2,0	2,4	2,9	3,2	1,2	1,6	2,0	2,3	2,7
c.2 Depósitos fondos seguridad social	-0,2	-0,2	-0,2	-0,2	-0,2	-0,2	-0,2	-0,2	-0,2	-0,2	-0,2	-0,2	-0,2
c.3 Crédito gobiernos provinciales y locales	2,8	2,7	2,7	2,6	2,6	2,5	2,4	2,4	2,3	2,3	2,2	2,2	2,1
c.4 Crédito neto otras sociedades de depósito (c.4.1-c.4.2)	403,0	333,2	369,3	367,8	384,0	388,0	383,7	575,0	572,5	462,6	461,0	454,1	440,8
c.4.1 Crédito	936,8	877,4	908,1	922,4	940,8	938,1	929,2	1.121,4	1.108,3	985,9	978,3	940,0	880,7
c.4.1.1 Cartera (3)	155,8	148,1	145,8	140,1	136,4	128,1	125,6	121,3	118,6	116,3	113,2	111,2	99,2
c.4.1.2 Títulos (4)	65,1	49,1	66,6	68,2	78,2	96,2	89,6	289,7	290,1	160,3	156,6	134,8	43,1
c.4.1.3 Otros activos	715,9	680,2	695,7	714,2	726,2	713,8	714,0	710,5	699,7	709,2	708,6	694,0	738,5
c.4.2 Depósitos y otros pasivos	533,8	544,2	538,8	554,6	556,7	550,1	545,5	546,4	535,9	523,3	517,4	485,9	440,0
c.5 Crédito al sector privado (empresas y hogares) (c.5.1+c.5.2+c.5.3)	1.623,8	1.653,5	1.683,0	1.695,1	1.694,9	1.714,4	1.719,5	1.741,1	1.754,6	1.788,7	1.815,1	1.841,2	1.830,6
c.5.1 Cartera (c.5.1.1+c.5.1.2) (5)	1.411,5	1.424,4	1.459,6	1.471,5	1.470,6	1.490,8	1.492,9	1.516,4	1.537,6	1.568,2	1.585,0	1.613,3	1.606,8
c.5.1.1 Por vencer	1.280,0	1.284,3	1.328,2	1.325,8	1.320,0	1.338,6	1.354,4	1.354,5	1.361,6	1.375,1	1.410,0	1.442,7	1.473,7
c.5.1.2 Vencida	131,5	140,1	131,3	145,7	150,7	152,2	138,6	162,0	176,0	193,1	175,1	170,6	133,2
c.5.2 Títulos valores	62,1	77,9	72,2	72,7	74,0	73,8	77,5	76,5	76,9	80,8	90,0	88,5	85,3
c.5.3 Otros activos	150,3	151,3	151,3	150,9	150,3	149,8	149,1	148,2	140,1	139,7	140,0	139,3	138,5
d. Posición neta con el BCE (d.1-d.2)	-1.066,4	-1.075,8	-1.075,2	-1.066,9	-1.065,1	-1.070,4	-1.067,7	-1.065,9	-1.066,7	-1.035,9	-1.033,7	-1.037,6	-1.032,2
d.1. Reservas internas (d.1.1+d.1.2)	66,8	52,6	52,1	52,4	49,7	45,3	46,4	43,6	41,6	49,7	45,8	43,8	47,5
d.1.1 Depósitos en el BCE	66,8	52,6	52,1	52,4	49,7	45,3	46,4	43,6	41,6	49,7	45,8	43,8	47,5
d.1.2 Títulos TBC	0,0	0,0	0,0	0,0	0,0	0,0	0,0	0,0	0,0	0,0	0,0	0,0	0,0
d.2. Pasivos (d.2.1+d.2.2+d.2.3)	1.133,2	1.128,5	1.127,3	1.119,3	1.114,8	1.115,7	1.114,0	1.109,5	1.108,3	1.085,5	1.079,5	1.081,4	1.079,7
d.2.1 Depósitos a plazo	1.123,1	1.117,9	1.117,5	1.113,5	1.109,6	1.107,9	1.104,0	1.098,9	1.098,5	1.080,2	1.075,1	1.074,7	1.070,9
d.2.2 Otros pasivos (Valores)	10,1	10,6	9,9	5,8	5,2	7,7	10,1	10,6	9,8	5,4	4,4	6,7	8,8
d.2.3 Operaciones de reporto	0,0	0,0	0,0	0,0	0,0	0,0	0,0	0,0	0,0	0,0	0,0	0,0	0,0
e. Otros activos netos no clasificados (e.1-e.2)	-1.902,7	-1.915,1	-1.925,5	-1.940,6	-1.954,2	-1.974,3	-1.967,2	-1.982,3	-1.996,1	-1.951,6	-1.974,3	-1.985,9	-1.967,1
e.1 Activos	360,6	353,8	359,5	360,1	361,5	355,1	346,6	348,5	348,6	341,1	340,1	352,0	364,7
e.2 Pasivos	2.263,3	2.268,8	2.285,0	2.300,7	2.315,7	2.329,4	2.313,7	2.330,8	2.344,7	2.292,7	2.314,4	2.337,9	2.331,8
III. PASIVOS FINANCIEROS (I + II = f + g)	0,0	0,0	0,0	0,0	0,0	0,0	0,0	0,0	0,0	0,0	0,0	0,0	0,0
f. Pasivos (f.1)	0,0	0,0	0,0	0,0	0,0	0,0	0,0	0,0	0,0	0,0	0,0	0,0	0,0
f.1 Cuasidinero (f.1.1 + f.1.2 + f.1.3 + f.1.4 + f.1.5)	0,0	0,0	0,0	0,0	0,0	0,0	0,0	0,0	0,0	0,0	0,0	0,0	0,0
f.1.1 Depósitos de ahorro	0,0	0,0	0,0	0,0	0,0	0,0	0,0	0,0	0,0	0,0	0,0	0,0	0,0
f.1.2 Depósitos a plazo fijo	0,0	0,0	0,0	0,0	0,0	0,0	0,0	0,0	0,0	0,0	0,0	0,0	0,0
f.1.3 Depósitos restringidos	0,0	0,0	0,0	0,0	0,0	0,0	0,0	0,0	0,0	0,0	0,0	0,0	0,0
f.1.4 Operaciones de reporto	0,0	0,0	0,0	0,0	0,0	0,0	0,0	0,0	0,0	0,0	0,0	0,0	0,0
f.1.5 Otros depósitos	0,0	0,0	0,0	0,0	0,0	0,0	0,0	0,0	0,0	0,0	0,0	0,0	0,0
g. Instrumentos financieros	0,0	0,0	0,0	0,0	0,0	0,0	0,0	0,0	0,0	0,0	0,0	0,0	0,0

(1) Corresponde a la Corporación Financiera Nacional CFN. A partir de enero de 2004, el BEV por ser banco de segundo piso, es reclasificado de Otra Sociedad de Depósito a Otra Sociedad Financiera. (2) Se refiere a fondos administrados por la CFN por cuenta de instituciones del Gobierno. (3) Corresponde al crédito concedido al sector privado a través de la banca. A partir de julio de 2002, la banca registra las operaciones de crédito, con recursos de la CFN, dentro de la cartera. (4) Incluye certificados de depósitos reprogramados CDR y certificados de pasivos garantizados CPG de los bancos cerrados. (5) Corresponde a saldos por cobrar de operaciones de crédito concedido directamente por la CFN al sector privado.

Fuente: Corporación Financiera Nacional - BEV.

1.6 PANORAMA FINANCIERO (PF) (1)
Millones de USD (al final del período)

	2017					2018							
	Dic.	Ene.	Feb.	Mar.	Abr.	May.	Jun.	Jul.	Ago.	Sep.	Oct.	Nov.	Dic.
I. ACTIVOS EXTERNOS NETOS (a + b)	9.217,6	12.682,4	12.601,4	12.133,5	11.524,3	10.697,5	9.796,0	9.671,8	9.511,1	9.066,6	9.093,9	8.376,9	8.867,4
a. Reservas Internacionales (*)	2.451,1	5.706,6	5.406,8	4.868,1	4.260,4	3.752,0	3.166,7	3.128,5	3.050,2	2.693,0	2.730,4	2.382,2	2.676,5
b. Otros activos externos netos	6.766,5	6.975,8	7.194,7	7.265,4	7.263,9	6.945,4	6.629,3	6.543,3	6.460,9	6.373,6	6.363,6	5.994,7	6.190,9
II. ACTIVOS INTERNOS NETOS (c + d)	29.292,4	26.023,9	26.734,2	28.005,2	28.256,2	28.901,5	29.954,7	30.269,4	30.363,4	30.811,7	30.503,0	31.365,1	31.650,8
c. Crédito interno (c.1+ c.2 + c.3 + c.4 + c.5)	37.940,8	34.717,9	35.409,6	36.900,8	37.599,7	38.369,7	39.186,8	39.717,9	39.765,6	40.374,7	40.310,4	41.339,5	41.767,9
c.1 Crédito neto al gobierno central (c.1.1 - c.1.2)	3.629,2	238,8	892,3	2.000,7	2.105,2	2.227,4	2.555,9	2.448,0	2.140,9	2.269,5	1.933,9	2.353,7	2.452,9
c.1.1 Crédito	5.781,2	5.695,7	5.524,0	5.419,3	5.391,9	5.332,9	5.294,7	5.110,1	5.048,5	5.021,5	4.943,0	4.962,9	5.167,4
c.1.2 Depósitos y otros pasivos	2.152,0	5.456,9	4.631,7	3.418,6	3.286,7	3.105,4	2.738,7	2.662,1	2.907,6	2.752,0	3.009,1	2.609,2	2.714,5
c.2 Crédito gobiernos provinciales y locales	6,9	6,8	6,8	5,9	5,9	5,8	5,5	5,5	5,4	5,3	5,3	5,2	5,2
c.3 Depósitos fondos seguridad social	-500,5	-645,7	-736,9	-666,6	-668,1	-621,8	-565,1	-452,4	-477,2	-502,0	-555,4	-841,2	-687,8
c.4 Crédito sociedades públicas no finan. (empresas)	0,0	0,0	0,0	0,1	0,0	0,0	0,0	0,0	0,0	0,0	0,0	0,0	0,0
c.5 Crédito al sector privado (c.5.1 + c.5.2 + c.5.3)	34.805,3	35.117,9	35.247,4	35.560,8	36.156,6	36.758,3	37.190,4	37.716,9	38.096,5	38.601,9	38.926,6	39.821,8	39.997,6
c.5.1 Cartera (c.5.1.1 + c.5.1.2)	33.501,7	33.802,6	33.926,4	34.296,8	34.917,9	35.460,6	35.951,5	36.389,6	36.889,7	37.355,6	37.598,4	38.561,1	38.842,6
c.5.1.1 Por vencer	32.249,9	32.458,6	32.549,0	32.930,3	33.522,8	34.056,2	34.614,9	35.009,4	35.475,5	35.912,8	36.169,7	37.126,4	37.601,1
c.5.1.2 Vencida	1.251,8	1.344,0	1.377,4	1.366,5	1.395,1	1.404,4	1.336,6	1.380,2	1.414,2	1.442,8	1.428,7	1.434,7	1.241,5
c.5.2 Títulos valores	893,7	911,7	913,6	860,7	834,3	892,0	831,6	920,7	809,3	834,3	902,5	844,7	738,3
c.5.3 Otros activos	409,8	403,7	407,3	403,3	404,4	405,7	407,4	406,6	397,4	412,0	425,6	416,0	416,6
d. Otros activos netos no clasificados (d.1 - d.2)	-8.648,4	-8.694,0	-8.675,4	-8.895,7	-9.343,5	-9.468,2	-9.232,2	-9.448,5	-9.402,3	-9.563,0	-9.807,4	-9.974,3	-10.117,0
d.1 Activos	18.635,6	17.957,9	18.359,3	18.895,5	18.239,8	17.840,7	18.196,2	18.241,4	18.314,6	18.005,4	17.843,9	17.834,2	18.402,1
d.2 Pasivos	27.284,0	26.651,9	27.034,7	27.791,2	27.583,3	27.308,9	27.428,4	27.689,9	27.716,9	27.568,4	27.651,3	27.808,6	28.519,2
III. PASIVOS FINANCIEROS (I + II = e + f)	38.509,9	38.706,3	39.335,6	40.138,6	39.780,5	39.598,9	39.750,6	39.941,2	39.874,5	39.878,3	39.597,0	39.742,3	40.518,4
e. Pasivos (e.1 + e.2 + e.3)	38.373,8	38.581,0	39.246,8	40.039,2	39.681,2	39.502,8	39.654,5	39.845,0	39.778,4	39.782,4	39.549,1	39.705,3	40.477,5
e.1 Circulación monetaria (e.1.1 + e.1.2 - e.1.3)	94,2	96,1	95,8	92,4	84,0	83,9	84,1	84,1	84,2	83,8	83,0	83,5	83,6
e.1.1 Emisión monetaria (e.1.1.1)	85,3	84,8	84,6	84,7	84,0	83,9	84,1	84,1	84,2	83,8	83,0	83,5	83,6
e.1.1.1 Emisión monetaria nueva	85,3	84,8	84,6	84,7	84,0	83,9	84,1	84,1	84,2	83,8	83,0	83,5	83,6
e.1.2 Dinero Electrónico (2)**	8,9	11,3	11,2	7,7	0,0	0,0	0,0	0,0	0,0	0,0	0,0	0,0	0,0
e.1.3 (-) Caja bancos privados	0,0	0,0	0,0	0,0	0,0	0,0	0,0	0,0	0,0	0,0	0,0	0,0	0,0
e.2 Depósitos a la vista (e.2.1 + e.2.2 + e.2.3 + e.2.4)	12.019,3	12.522,4	12.878,0	13.221,1	12.475,9	12.402,1	12.237,9	12.444,7	12.328,7	12.070,4	11.901,4	11.996,7	11.989,2
e.2.1 Gobiernos provinciales y locales	1.111,9	1.280,3	1.306,2	1.162,5	1.181,2	1.267,4	1.260,8	1.315,9	1.395,2	1.421,1	1.342,3	1.373,1	1.331,7
e.2.2 Sociedades públicas no financieras (empresas)	1.295,5	1.898,0	2.130,0	2.461,2	2.260,6	2.139,0	1.924,0	2.245,3	1.920,5	1.796,3	1.708,6	1.525,7	1.404,3
e.2.3 Otras sociedades no financieras	6.191,7	6.052,6	6.110,5	6.248,6	5.421,8	5.616,9	5.602,8	5.593,3	5.721,3	5.547,7	5.724,4	5.924,0	5.880,7
e.2.4 Otros sectores residentes (hogares)	3.420,2	3.291,6	3.331,3	3.348,8	3.612,4	3.378,7	3.450,3	3.290,1	3.291,7	3.305,3	3.126,0	3.173,9	3.372,6
e.3 Cuasidinero (e.3.1 + e.3.2 + e.3.3 + e.3.4 + e.3.5)	26.260,3	25.962,5	26.273,1	26.725,7	27.121,3	27.016,8	27.332,5	27.316,2	27.365,5	27.628,2	27.564,6	27.625,1	28.404,8
e.3.1 Depósitos de ahorro	11.256,1	10.891,8	10.918,8	11.092,9	11.521,4	11.307,0	11.346,3	11.194,0	11.217,5	11.088,5	10.983,0	10.867,8	11.572,7
e.3.2 Depósitos a plazo fijo	13.133,5	13.333,6	13.633,3	13.941,7	13.867,1	13.977,4	14.250,3	14.369,5	14.405,2	14.635,3	14.859,4	14.971,5	14.972,1
e.3.3 Depósitos restringidos	1.491,3	1.462,1	1.461,0	1.466,7	1.480,3	1.482,2	1.500,4	1.498,0	1.515,8	1.509,9	1.503,2	1.516,8	1.603,1
e.3.4 Operaciones de reporto	0,0	0,0	0,0	0,0	0,0	0,0	0,0	0,0	0,0	0,0	0,8	0,0	0,0
e.3.5 Otros depósitos (3)	379,5	274,9	260,1	224,4	252,5	250,3	235,5	254,8	227,0	394,4	218,3	269,0	256,9
f. Instrumentos financieros	136,1	125,3	88,8	99,4	99,2	96,1	96,1	96,1	96,1	95,9	47,9	37,0	40,8

(1) Corresponde a la consolidación de las cuentas del panorama monetario y el panorama de las otras sociedades financieras. A partir del 31 de mayo de 2016 se incorpora la información de BanEcuador. Se excluye la información de la Banca Cerrada.
(2) Agrupa las obligaciones exigibles mediante la presentación de órdenes de retiro del titular de la cuenta de dinero electrónico. Mediante Resolución No. 435-2018-M, expedida el 03 de enero de 2018, se resuelve el cierre y desactivación definitiva de cuentas de dinero electrónico en el BCE. (3) No incluye depósitos por confirmar. (*) De conformidad al artículo 137 del Código Monetario y Financiero (Registro Oficial N° 332 – Viernes 12 de septiembre de 2014), la Reserva Internacional de Libre Disponibilidad (RILD), pasa a denominarse Reservas Internacionales (RI). (**) Se registran operaciones a partir de octubre 2014.
Fuente: Entidades financieras.

1.7.1 MEMO ITEM: PANORAMA: BANCOS PRIVADOS (1)

Millones de USD (al final del período)

	2017					2018							
	Dic.	Ene.	Feb.	Mar.	Abr.	May.	Jun.	Jul.	Ago.	Sep.	Oct.	Nov.	Dic.
I. ACTIVOS EXTERNOS NETOS (a-b)	5.423,2	5.626,7	5.772,6	5.835,5	5.838,2	5.552,7	5.202,2	5.089,7	5.032,6	4.948,5	4.905,9	4.530,6	4.687,1
a. Activos externos	7.121,4	7.328,1	7.443,7	7.501,4	7.571,7	7.282,6	6.930,2	6.831,4	6.758,6	6.645,7	6.617,0	6.248,2	6.587,7
b. Pasivos externos	1.698,2	1.701,4	1.671,0	1.665,9	1.733,6	1.729,9	1.728,0	1.741,8	1.726,0	1.697,1	1.711,1	1.717,6	1.900,6
II. ACTIVOS INTERNOS NETOS (c+d+e)	21.859,4	21.080,4	21.226,3	21.646,1	21.293,0	21.277,1	21.840,9	21.821,2	21.953,5	22.049,6	21.959,2	22.616,4	23.253,9
c. Crédito interno (c.1+c.2+c.3+c.4+c.5+c.6+c.7))	25.364,1	25.248,9	25.145,3	25.174,5	25.289,2	25.846,1	26.156,9	26.267,1	26.361,6	26.803,1	26.681,0	27.603,8	27.819,7
c.1 Crédito neto al gobierno central (c.1.1-c.1.2)	858,8	737,8	710,5	670,8	648,0	606,7	571,0	547,5	492,2	458,8	352,9	409,3	450,2
c.1.1 Crédito	1.310,7	1.165,4	1.141,9	1.140,2	1.115,1	1.059,5	1.020,8	1.030,6	979,5	957,6	912,3	957,9	1.056,7
c.1.2 Depósitos y otros pasivos (c.1.2.1+c.1.2.2)	451,9	427,6	431,4	469,4	467,1	452,8	449,8	483,1	487,4	506,8	559,4	548,5	606,5
c.1.2.1 Depósitos	139,4	110,2	127,3	144,5	187,5	137,2	122,2	133,6	119,4	134,5	150,9	125,1	193,6
c.1.2.2 Otros pasivos (2)	312,5	317,4	304,1	325,0	279,7	315,6	327,6	349,5	368,0	372,2	408,5	423,4	412,9
c.2 Depósitos fondos seguridad social (3)	-75,8	-112,8	-98,2	-117,2	-141,1	-151,2	-139,7	-129,1	-133,6	-130,2	-124,8	-145,8	-138,3
c.3 Crédito sociedades públicas no finan. (empresas)	0,0	0,0	0,0	0,0	0,0	0,0	0,0	0,0	0,0	0,0	0,0	0,0	0,0
c.4 Crédito gobiernos provinciales y locales	3,4	3,4	3,4	2,6	2,7	2,6	2,6	2,6	2,6	2,6	2,6	2,6	2,6
c.5 Crédito neto otras sociedades financieras (c.5.1-c.5.2)	-89,7	-166,5	-215,7	-240,2	-501,3	-279,0	-194,0	-386,0	-386,1	-218,1	-367,0	-244,9	-148,6
c.5.1 Crédito (4)	1.195,0	1.229,8	1.057,0	1.071,8	820,8	1.061,8	1.047,1	1.016,4	1.016,7	991,5	972,4	1.027,8	980,7
c.5.2 Depósitos y otros pasivos (5)	1.284,7	1.396,4	1.272,8	1.312,0	1.322,2	1.340,8	1.241,1	1.402,4	1.402,8	1.209,6	1.339,4	1.272,7	1.129,3
c.6 Crédito neto entidades off-shore (c.6.1-c.6.2)	-80,7	-61,0	-60,4	-52,1	-54,3	-48,3	-42,1	-41,1	-40,9	-40,4	-24,4	0,8	2,2
c.6.1 Crédito (6)	1,0	1,1	1,0	1,1	1,4	1,1	2,6	0,8	1,9	1,3	2,0	2,5	2,4
c.6.2 Depósitos y otros pasivos (7)	81,7	62,1	61,4	53,1	55,6	49,4	41,8	42,7	41,6	41,6	26,3	1,7	0,2
c.7 Crédito al sector privado (empresas y hogares) (c.7.1+c.7.2+c.7.3)	24.748,1	24.848,0	24.805,6	24.910,6	25.335,3	25.715,3	25.959,1	26.273,2	26.427,5	26.738,4	26.841,7	27.581,7	27.651,5
c.7.1 Cartera (c.7.1.1+c.7.1.2)	23.778,9	23.894,1	23.859,1	24.029,5	24.480,1	24.802,3	25.103,3	25.318,6	25.585,8	25.857,9	25.886,5	26.681,6	26.845,3
c.7.1.1 Por vencer	23.031,8	23.087,3	23.021,1	23.207,1	23.639,1	23.956,0	24.289,8	24.485,5	24.736,3	25.002,9	25.021,2	25.819,0	26.108,3
c.7.1.2 Vencida	747,1	806,8	838,0	822,4	841,0	846,3	813,5	833,1	849,6	855,0	865,3	862,6	737,0
c.7.2 Títulos valores	753,7	747,6	737,4	675,3	647,5	702,9	643,3	740,9	630,1	653,4	714,1	667,7	570,7
c.7.3 Otros activos (8)	215,6	206,3	209,1	205,8	207,6	210,0	212,5	213,7	211,5	227,1	241,1	232,4	235,5
d. Posición neta con el BCE (d.1-d.2)	3.404,6	2.810,0	2.943,8	3.295,9	2.646,6	2.180,3	2.505,5	2.523,1	2.488,4	2.188,3	2.268,5	2.425,1	2.781,4
d.1 Reservas internas (d.1.1+d.1.2+d.1.3+d.1.4)	3.454,6	2.860,0	2.993,8	3.345,9	2.696,6	2.230,3	2.555,5	2.573,1	2.538,4	2.238,3	2.318,5	2.475,1	2.831,4
d.1.1 Caja	0,0	0,0	0,0	0,0	0,0	0,0	0,0	0,0	0,0	0,0	0,0	0,0	0,0
d.1.2 Depósitos en el BCE (9)	3.444,2	2.851,3	2.984,8	3.337,0	2.685,7	2.215,9	2.544,1	2.561,7	2.537,1	2.237,2	2.317,4	2.473,8	2.830,4
d.1.3 Títulos para encaje	0,0	0,0	0,0	0,0	0,0	0,0	0,0	0,0	0,0	0,0	0,0	0,0	0,0
d.1.4 Títulos TBC	10,4	8,7	9,0	8,9	10,9	14,3	11,4	11,4	1,3	1,1	1,2	1,3	1,1
d.2 Pasivos (d.2.1+d.2.2+d.2.3)	50,0	50,0	50,0	50,0	50,0	50,0	50,0	50,0	50,0	50,0	50,0	50,0	50,0
d.2.1 Depósitos	50,0	50,0	50,0	50,0	50,0	50,0	50,0	50,0	50,0	50,0	50,0	50,0	50,0
d.2.2 Otros pasivos (Préstamos) (10)	0,0	0,0	0,0	0,0	0,0	0,0	0,0	0,0	0,0	0,0	0,0	0,0	0,0
d.2.3 Operaciones de reporto	0,0	0,0	0,0	0,0	0,0	0,0	0,0	0,0	0,0	0,0	0,0	0,0	0,0
e. Otros activos netos no clasificados (e.1-e.2)	-6.909,4	-6.978,4	-6.862,8	-6.824,2	-6.642,9	-6.749,3	-6.821,5	-6.969,0	-6.896,6	-6.941,8	-6.990,4	-7.412,5	-7.347,3
e.1 Activos (11) (12)	4.509,7	4.474,6	4.785,0	4.798,1	5.034,7	4.924,4	5.014,8	4.937,3	5.135,8	5.349,3	5.301,7	5.149,6	5.361,1
e.2 Pasivos	11.419,0	11.453,0	11.645,8	11.622,3	11.677,6	11.673,7	11.836,3	11.906,3	12.032,3	12.291,2	12.292,1	12.562,1	12.708,4
III. PASIVOS FINANCIEROS (I + II = f + g)	27.282,6	26.707,1	26.998,9	27.481,6	27.131,2	26.829,8	27.043,1	26.911,0	26.986,0	26.998,1	26.865,0	27.147,0	27.941,0
f. Pasivos monetarios (f.1 + f.2)	27.282,6	26.707,1	26.998,9	27.481,6	27.131,2	26.829,8	27.043,1	26.911,0	26.986,0	26.998,1	26.865,0	27.147,0	27.941,0
f.1 Depósitos a la vista (f.1.1+f.1.2+f.1.3+f.1.4)	9.443,9	9.234,1	9.338,0	9.499,7	8.916,6	8.886,0	8.945,4	8.780,7	8.906,5	8.740,9	8.732,2	8.988,2	9.141,0
f.1.1 Sociedades públicas no financieras	1,7	0,6	0,8	0,9	0,9	0,9	0,7	0,6	0,7	3,7	0,9	1,1	0,8
f.1.2 Gobiernos estatales y provinciales	24,2	24,7	20,7	15,3	14,6	16,2	17,6	20,2	16,8	15,8	7,4	16,1	20,5
f.1.3 Otras sociedades no financieras	6.102,9	5.968,0	6.029,3	6.178,0	5.349,9	5.550,3	5.533,1	5.524,5	5.652,5	5.482,0	5.655,6	5.849,4	5.808,1
f.1.4 Otros sectores residentes	3.315,3	3.240,8	3.287,3	3.305,5	3.551,1	3.318,5	3.394,0	3.235,5	3.236,5	3.239,5	3.068,4	3.121,7	3.311,6
f.2 Cuasidinero (f.2.1 + f.2.2 + f.2.3 + f.2.4 + f.2.5)	17.838,6	17.473,0	17.660,9	17.981,9	18.214,6	17.943,9	18.097,7	18.130,3	18.079,5	18.257,2	18.132,8	18.158,8	18.800,0
f.2.1 Depósitos de ahorro	8.151,7	7.830,5	7.845,3	7.988,9	8.343,3	8.094,8	8.120,7	7.954,0	7.947,6	7.852,1	7.765,6	7.657,9	8.248,0
f.2.2 Depósitos a plazo fijo	8.049,1	8.138,1	8.330,4	8.521,5	8.369,0	8.349,0	8.479,8	8.660,9	8.630,9	8.742,8	8.889,6	8.965,1	8.945,8
f.2.3 Depósitos restringidos (13)	1.344,8	1.314,9	1.313,1	1.317,4	1.325,1	1.320,9	1.336,3	1.332,4	1.344,8	1.337,1	1.326,6	1.334,9	1.419,7
f.2.4 Operaciones de reporto	0,0	0,0	0,0	0,0	0,0	0,0	0,0	0,0	0,0	0,0	0,0	0,0	0,0
f.2.5 Otros depósitos (14)	293,2	189,6	172,1	154,1	177,2	179,1	160,9	183,0	156,2	325,2	150,3	200,9	186,6
g. Instrumentos financieros	0,0	0,0	0,0	0,0	0,0	0,0	0,0	0,0	0,0	0,0	0,0	0,0	0,0

(1) Se excluye la información de la Banca Cerrada. (2) Comprende los depósitos de ahorro y plazo del gobierno en la banca así como los depósitos que recibe por recaudación de impuestos y ejecución presupuestaria. (3) El signo negativo significa acumulación de depósitos del IESS en la banca. (4) Corresponde a derechos fiduciarios en las otras sociedades financieras (fondos de inversión, casas de valores y compañías) así como los derechos fiduciarios recibidos en dación en pago. (5) Corresponde a los depósitos monetarios, ahorro y plazo de las otras sociedades financieras en la banca. Además, se registra las obligaciones financieras de la banca con la CFN. (6) Comprende principalmente a las acciones y otras participaciones de capital de la banca en la off-shore. (7) Corresponde a las obligaciones financieras de la banca con las entidades off-shore. (8) Incluye principalmente acciones y otras participaciones de capital en empresas así como otras cuentas cobrar. (9) Corresponde básicamente a los depósitos de la banca en el BCE por constitución de encaje. (10) Se refiere a créditos pendientes de la banca cerrada con el BCE. (11) En los activos financieros que se registran en este rubro, la mayoría corresponde a cuentas por cobrar-varias. (12) Los activos no financieros que se registran principalmente en este rubro, incluyen construcciones, remodelaciones, valores recibidos en dación de pago, entre otros. (13) De acuerdo al Catálogo de Cuentas vigente a partir del 1o de julio de 2002, los depósitos restringidos están incluidos en el rubro otros depósitos. (14) No incluye depósitos por confirmar.

Fuente: Bancos privados

1.8 CAPTACIONES DEL SISTEMA FINANCIERO (1) POR TIPO DE ENTIDAD FINANCIERA

Millones de USD (al final del período)

	2017												2018														
	Dic.	Ene.	Feb.	Mar.	Abr.	May.	Jun.	Jul.	Ago.	Sep.	Oct.	Nov.	Dic.	Dic.	Ene.	Feb.	Mar.	Abr.	May.	Jun.	Jul.	Ago.	Sep.	Oct.	Nov.	Dic.	
Depósitos vista Panorama Financiero	12.019,3	12.522,4	12.878,0	13.221,1	12.475,9	12.402,1	12.237,9	12.444,7	12.328,7	12.070,4	11.901,4	11.996,7	11.989,2	d/c: Depósitos vista BCE (2)	2.441,7	3.158,8	3.416,3	3.607,5	3.443,5	3.404,8	3.175,3	3.548,4	3.305,5	3.213,6	3.050,3	2.884,0	2.728,7
Depósitos vista Bancos (3)	9.443,9	9.234,1	9.338,0	9.499,7	8.916,6	8.886,0	8.945,4	8.780,7	8.906,5	8.740,9	8.732,2	8.988,2	9.141,0	Depósitos vista Banc Ecuador (3)	132,0	128,1	122,6	113,2	114,3	109,0	116,0	114,6	115,1	114,9	117,6	123,6	118,7
Clasidinerio Panorama Financiero	26.260,3	25.962,5	26.273,1	26.725,7	27.121,3	27.016,8	27.332,5	27.316,2	27.365,5	27.628,2	27.564,6	27.625,1	28.404,8	Depósitos de ahorro	11.256,1	10.891,8	10.918,8	11.092,9	11.521,4	11.307,0	11.346,3	11.194,0	11.217,5	11.088,5	10.983,0	10.867,8	11.572,7
Depósitos a plazo fijo	13.133,5	13.333,6	13.633,3	13.941,7	13.867,1	13.977,4	14.250,3	14.369,5	14.405,2	14.635,3	14.859,4	14.971,5	14.972,1	Depósitos restringidos	1.491,3	1.462,1	1.461,0	1.466,7	1.480,3	1.482,2	1.500,4	1.498,0	1.515,8	1.509,9	1.503,2	1.516,8	1.603,1
Operaciones de reporto	0,0	0,0	0,0	0,0	0,0	0,0	0,0	0,0	0,0	0,0	0,0	0,0	0,0	Otros depósitos	379,5	274,9	260,1	224,4	252,5	250,3	235,5	254,8	227,0	394,4	218,3	269,0	256,9
Clasidinerio Bancos Privados	17.838,6	17.473,0	17.660,9	17.981,9	18.214,6	17.943,9	18.097,7	18.130,3	18.079,5	18.257,2	18.132,8	18.158,8	18.800,0	Depósitos de ahorro	8.151,7	7.830,5	7.845,3	7.988,9	8.343,3	8.094,8	8.120,7	7.954,0	7.947,6	7.852,1	7.765,6	7.657,9	8.248,0
Depósitos a plazo fijo	8.049,1	8.138,1	8.330,4	8.521,5	8.369,0	8.349,0	8.479,8	8.660,9	8.630,9	8.742,8	8.889,6	8.965,1	8.945,8	Depósitos restringidos	1.344,8	1.314,9	1.313,1	1.317,4	1.325,1	1.320,9	1.336,3	1.332,4	1.344,8	1.337,1	1.326,6	1.334,9	1.419,7
Operaciones de reporto	0,0	0,0	0,0	0,0	0,0	0,0	0,0	0,0	0,0	0,0	0,0	0,0	0,0	Otros depósitos	293,2	189,6	172,1	154,1	177,2	179,1	160,9	183,0	156,2	325,2	150,3	200,9	186,6
Clasidinerio Banc Ecuador*	707,7	700,9	699,3	706,0	727,6	734,6	735,5	738,3	747,9	748,3	748,6	758,8	746,3	Depósitos de ahorro	474,4	458,6	449,9	449,1	464,1	465,7	460,6	461,7	472,5	463,3	463,5	467,4	475,4
Depósitos a plazo fijo	202,4	214,3	221,3	228,4	234,9	240,9	244,1	248,7	247,7	257,0	257,3	263,5	242,5	Depósitos restringidos	1,7	1,7	1,7	1,7	1,7	1,7	1,7	1,7	1,7	1,7	1,8	1,8	1,8
Operaciones de reporto	0,0	0,0	0,0	0,0	0,0	0,0	0,0	0,0	0,0	0,0	0,0	0,0	0,0	Otros depósitos	29,2	26,3	26,4	26,8	26,9	26,2	29,1	26,3	26,1	26,2	26,1	26,1	26,6
Clasidinerio Sociedades Financieras	2,5	2,5	1,1	1,1	1,1	0,1	0,1	0,1	0,1	0,1	0,1	0,1	0,0	Depósitos de ahorro	0,0	0,0	0,0	0,0	0,0	0,0	0,0	0,0	0,0	0,0	0,0	0,0	0,0
Depósitos a plazo fijo	2,4	2,4	1,0	1,0	1,0	0,0	0,0	0,0	0,0	0,0	0,0	0,0	0,0	Depósitos restringidos	0,0	0,0	0,0	0,0	0,0	0,0	0,0	0,0	0,0	0,0	0,0	0,0	
Operaciones de reporto	0,0	0,0	0,0	0,0	0,0	0,0	0,0	0,0	0,0	0,0	0,0	0,0	0,0	Otros depósitos	0,1	0,1	0,1	0,1	0,1	0,1	0,1	0,1	0,1	0,1	0,1	0,0	
Clasidinerio Mutualistas	782,2	784,4	789,2	798,7	808,1	809,3	819,2	820,1	830,9	830,6	820,3	822,1	831,1	Depósitos de ahorro	263,6	256,2	254,9	258,8	260,7	255,5	259,3	257,5	266,7	261,7	252,8	253,1	263,5
Depósitos a plazo fijo	505,4	515,9	520,7	526,6	532,0	539,6	544,8	548,5	550,8	555,4	553,5	554,2	553,5	Depósitos restringidos	11,8	10,9	12,0	11,5	13,5	12,7	13,3	12,5	11,8	11,7	12,3	13,0	12,1
Operaciones de reporto	0,0	0,0	0,0	0,0	0,0	0,0	0,0	0,0	0,0	0,0	0,0	0,0	0,0	Otros depósitos	1,4	1,3	1,6	1,8	1,9	1,5	1,8	1,6	1,6	1,8	1,7	1,8	2,0
Clasidinerio BEV	0,0	0,0	0,0	0,0	0,0	0,0	0,0	0,0	0,0	0,0	0,0	0,0	0,0	Depósitos de ahorro	0,0	0,0	0,0	0,0	0,0	0,0	0,0	0,0	0,0	0,0	0,0	0,0	
Depósitos a plazo fijo	0,0	0,0	0,0	0,0	0,0	0,0	0,0	0,0	0,0	0,0	0,0	0,0	0,0	Depósitos restringidos	0,0	0,0	0,0	0,0	0,0	0,0	0,0	0,0	0,0	0,0	0,0	0,0	
Operaciones de reporto	0,0	0,0	0,0	0,0	0,0	0,0	0,0	0,0	0,0	0,0	0,0	0,0	0,0	Otros depósitos	0,0	0,0	0,0	0,0	0,0	0,0	0,0	0,0	0,0	0,0	0,0	0,0	
Clasidinerio Cooperativas	6.929,3	7.001,6	7.122,6	7.238,0	7.369,9	7.529,0	7.680,1	7.627,4	7.707,1	7.792,0	7.862,9	7.885,5	8.027,4	Depósitos de ahorro	2.366,5	2.346,5	2.368,7	2.396,1	2.453,3	2.490,9	2.505,7	2.520,8	2.530,8	2.511,4	2.501,2	2.489,4	2.585,8
Depósitos a plazo fijo	4.374,2	4.462,9	4.559,8	4.664,1	4.730,2	4.847,8	4.981,6	4.911,4	4.975,8	5.080,2	5.159,0	5.188,7	5.230,2	Depósitos restringidos	132,9	134,5	134,2	136,1	140,0	146,9	149,1	151,4	157,5	159,4	162,6	167,2	169,6
Operaciones de reporto	0,0	0,0	0,0	0,0	0,0	0,0	0,0	0,0	0,0	0,0	0,0	0,0	0,0	Otros depósitos	55,6	57,7	59,9	41,7	46,4	43,4	43,7	43,9	43,0	41,1	40,2	40,2	41,7
Clasidinerio CN	0,0	0,0	0,0	0,0	0,0	0,0	0,0	0,0	0,0	0,0	0,0	0,0	0,0	Depósitos de ahorro	0,0	0,0	0,0	0,0	0,0	0,0	0,0	0,0	0,0	0,0	0,0	0,0	
Depósitos a plazo fijo	0,0	0,0	0,0	0,0	0,0	0,0	0,0	0,0	0,0	0,0	0,0	0,0	0,0	Depósitos restringidos	0,0	0,0	0,0	0,0	0,0	0,0	0,0	0,0	0,0	0,0	0,0	0,0	
Operaciones de reporto	0,0	0,0	0,0	0,0	0,0	0,0	0,0	0,0	0,0	0,0	0,0	0,0	0,0	Otros depósitos	0,0	0,0	0,0	0,0	0,0	0,0	0,0	0,0	0,0	0,0	0,0	0,0	

(1) Se excluye la información de la Banca Cerrada. (2) Corresponde a depósitos de empresas públicas y gobiernos locales y provinciales. (3) Se refiere a depósitos de particulares en cuenta corriente. (*) Se dispone de información de BNF hasta el 06 de mayo de 2016; a partir del 13 de mayo de 2016 empleamos a registrar los valores correspondientes a las operaciones de Banc Ecuador.

Fuente: Entidades financieras.

1.9 CRÉDITO AL SECTOR PRIVADO (PARTICULARES) (1) POR TIPO DE ENTIDAD FINANCIERA **

Millones de USD (al final del período)

	2017					2018							
	Dic.	Ene.	Feb.	Mar.	Abr.	May.	Jun.	Jul.	Ago.	Sep.	Oct.	Nov.	Dic.
Crédito Panorama Financiero	34.805,3	35.117,9	35.247,4	35.560,8	36.156,6	36.758,3	37.190,4	37.716,9	38.096,5	38.601,9	38.926,6	39.821,8	39.997,6
Cartera	33.501,7	33.802,6	33.926,4	34.296,8	34.917,9	35.460,6	35.951,5	36.389,6	36.889,7	37.355,6	37.598,4	38.561,1	38.842,6
Por vencer	32.249,9	32.458,6	32.549,0	32.930,3	33.522,8	34.056,2	34.614,9	35.009,4	35.475,5	35.912,8	36.169,7	37.126,4	37.601,1
Vencida (2)	1.251,8	1.344,0	1.377,4	1.366,5	1.395,1	1.404,4	1.336,6	1.414,2	1.442,8	1.428,7	1.434,7	1.434,7	1.241,5
Títulos valores (repos)	893,7	911,7	913,6	860,7	834,3	892,0	831,6	920,7	809,3	834,3	902,5	844,7	738,3
Otros activos	409,8	403,7	407,3	403,3	404,4	405,7	407,4	406,6	397,4	412,0	425,6	416,0	416,6
Crédito Bancos Privados	24.748,1	24.848,0	24.805,6	24.910,6	25.335,3	25.715,3	25.959,1	26.273,2	26.427,5	26.738,4	26.841,7	27.581,7	27.651,5
Cartera	23.778,9	23.894,1	23.859,1	24.029,5	24.480,1	24.802,3	25.103,3	25.318,6	25.585,8	25.857,9	25.886,5	26.681,6	26.845,3
Por vencer	23.031,8	23.087,3	23.021,1	23.207,1	23.639,1	23.956,0	24.289,8	24.485,5	24.736,3	25.002,9	25.021,2	25.819,0	26.108,3
Vencida (2)	747,1	806,8	838,0	822,4	841,0	846,3	813,5	849,6	849,6	855,0	865,3	862,6	737,0
Títulos valores (repos)	753,7	747,6	737,4	675,3	647,5	702,9	643,3	740,9	630,1	653,4	714,1	667,7	570,7
Otros activos	215,6	206,3	209,1	205,8	207,6	210,0	212,5	213,7	211,5	227,1	241,1	232,4	235,5
Crédito BanEcuador *	1.332,1	1.372,8	1.385,7	1.413,0	1.440,8	1.468,9	1.492,8	1.507,1	1.522,7	1.538,3	1.549,7	1.569,6	1.583,7
Cartera	1.330,3	1.369,9	1.382,1	1.409,4	1.437,2	1.465,6	1.489,6	1.504,1	1.519,8	1.535,6	1.547,2	1.567,3	1.581,8
Por vencer	1.281,2	1.317,8	1.327,9	1.354,3	1.379,7	1.409,8	1.435,5	1.450,3	1.465,2	1.477,9	1.490,0	1.505,8	1.527,9
Vencida (2)	49,1	52,1	54,3	55,1	57,6	55,8	54,0	53,8	54,6	57,8	57,2	61,5	53,9
Títulos valores (repos)	0,0	0,0	0,0	0,0	0,0	0,0	0,0	0,0	0,0	0,0	0,0	0,0	0,0
Otros activos	1,9	2,9	3,6	3,6	3,5	3,4	3,2	3,0	2,8	2,7	2,5	2,3	1,9
Crédito Sociedades Financieras	17,0	17,0	14,7	14,7	14,7	13,9	13,8	13,6	13,4	13,3	13,1	13,0	12,4
Cartera	16,6	16,6	14,4	14,4	14,4	13,6	13,4	13,3	13,1	12,9	12,7	12,6	12,0
Por vencer	5,0	5,0	2,7	2,7	2,7	2,2	2,0	1,7	1,6	1,4	1,4	1,2	1,3
Vencida (2)	11,6	11,6	11,7	11,7	11,7	11,3	11,5	11,6	11,5	11,5	11,3	11,4	10,7
Títulos valores (repos)	0,0	0,0	0,0	0,0	0,0	0,0	0,0	0,0	0,0	0,0	0,0	0,0	0,0
Otros activos	0,3	0,3	0,3	0,3	0,3	0,3	0,3	0,3	0,3	0,3	0,4	0,4	0,4
Crédito Mutualistas	542,4	544,0	542,9	551,7	556,1	559,2	568,8	579,9	590,6	596,0	605,6	614,5	616,8
Cartera	536,0	537,5	536,4	545,1	549,4	552,5	562,0	573,0	583,6	589,1	598,7	607,5	609,3
Por vencer	506,7	505,7	501,4	511,4	515,7	514,4	530,2	543,6	553,5	559,9	569,5	577,5	580,8
Vencida (2)	29,3	31,8	35,0	33,7	33,7	38,1	31,7	29,4	30,1	29,2	29,2	30,0	28,5
Títulos valores (repos)	0,1	0,1	0,0	0,0	0,0	0,0	0,0	0,1	0,0	0,0	0,1	0,1	0,1
Otros activos	6,4	6,5	6,5	6,6	6,7	6,7	6,8	6,8	6,9	6,9	6,9	6,9	7,5
Crédito BEV	1,6	0,4	0,4	0,4	0,3	0,3	0,3	0,3	0,3	0,3	0,3	0,3	0,4
Cartera	1,5	0,3	0,3	0,3	0,3	0,3	0,3	0,3	0,3	0,3	0,3	0,3	0,3
Por vencer	0,0	0,0	0,0	0,0	0,0	0,0	0,0	0,0	0,0	0,0	0,0	0,0	0,0
Vencida (2)	1,5	0,3	0,3	0,3	0,3	0,3	0,3	0,3	0,3	0,3	0,3	0,3	0,3
Títulos valores (repos)	0,0	0,0	0,0	0,0	0,0	0,0	0,0	0,0	0,0	0,0	0,0	0,0	0,0
Otros activos	0,1	0,1	0,1	0,1	0,1	0,1	0,1	0,1	0,1	0,1	0,1	0,1	0,2
Crédito Cooperativas	6.521,4	6.661,4	6.794,5	6.955,2	7.094,4	7.266,8	7.417,0	7.583,7	7.768,9	7.908,7	8.083,4	8.184,5	8.285,6
Cartera	6.428,5	6.560,1	6.674,9	6.827,0	6.966,1	7.135,9	7.290,2	7.464,1	7.649,9	7.791,8	7.968,4	8.079,0	8.187,6
Por vencer	6.145,2	6.258,5	6.367,8	6.529,0	6.665,6	6.835,2	7.002,8	7.173,8	7.357,4	7.495,5	7.677,7	7.780,3	7.909,3
Vencida (2)	283,3	301,6	307,1	298,0	300,5	300,7	287,4	290,3	292,5	296,3	290,7	298,7	278,3
Títulos valores (repos)	77,8	86,2	104,0	112,6	112,7	115,2	110,8	103,2	102,2	100,0	98,3	88,4	82,2
Otros activos	15,0	15,2	15,7	15,6	15,6	15,8	16,0	16,3	16,8	16,9	16,7	17,2	15,8
Crédito CFN (3)	1.622,2	1.653,1	1.682,6	1.694,7	1.694,6	1.714,1	1.719,2	1.740,8	1.754,3	1.788,4	1.814,7	1.840,8	1.830,2
Cartera	1.409,9	1.424,1	1.459,3	1.471,2	1.470,4	1.490,5	1.492,7	1.516,2	1.537,3	1.568,0	1.584,7	1.613,1	1.606,6
Por vencer	1.280,0	1.284,3	1.328,2	1.325,8	1.320,0	1.338,6	1.354,4	1.354,4	1.361,6	1.375,1	1.409,9	1.442,7	1.473,7
Vencida (2)	129,9	139,8	131,1	145,4	150,4	152,0	138,3	161,7	175,8	192,9	174,8	170,4	132,9
Títulos valores (repos)	62,1	77,9	72,2	72,7	74,0	73,8	77,5	76,5	76,9	80,8	90,0	88,5	85,3
Otros activos	150,2	151,2	151,2	150,8	150,2	149,8	149,0	148,2	140,0	139,6	140,0	139,2	138,3

(1) Se excluye la información de la Banca Cerrada. (2) Incluye cartera que no devenga intereses. (3) A partir de julio de 2002, con el cambio del Catálogo de Cuentas de la Superintendencia de Bancos, los bancos registran en su cartera, los créditos otorgados por la CFN a través de la banca. Con anterioridad, los bancos registraban como contingentes en sus balances. (*) Se dispone de información de BNF hasta el 06 de mayo de 2016; a partir del 13 de mayo de 2016 empiezan a registrarse valores correspondientes a las operaciones de BanEcuador. (**) En cumplimiento a lo dispuesto en el Código Orgánico Monetario y Financiero (Registro Oficial 332 de 12 de septiembre de 2014), artículo 162 "Sector Financiero Privado" y su disposición derogatoria numeral 13 "Ley General de Instituciones del Sistema Financiero"; Las Tarjetas de Crédito y demás Instituciones Financieras deben registrarse a la nueva clasificación de Entidades Financieras con la debida aprobación de la Superintendencia de Bancos, como parte de este proceso a partir del 31 de octubre de 2016, INTERDIN S.A., compañía Emisora y Administradora de Tarjetas de Crédito, reporta información a través de Sociedad Financiera Diners Club del Ecuador S.A.

Fuente: Entidades financieras

1.10.1. TASAS DE INTERÉS REFERENCIALES VIGENTES (**)

Periodo	Vigencia semanal		Vigencia mensual			
	Básica (1)(**)	Pasiva (2)(**)	Activa (3)(**)	Legal (4)	Máxima Convencional (5)	
2018 Enero	01 al 07	0,20	4,98	7,72	7,72	9,33
	08 al 14	0,20				
	15 al 21	0,20				
	22 al 28	0,20				
Febrero	29 ene al 04 feb	0,20	5,06	7,41	7,41	9,33
	05 al 11	0,20				
	12 al 18	0,20				
	19 al 25	0,20				
Marzo	26 feb al 04 mar	0,20	4,96	7,26	7,26	9,33
	05 al 11	0,20				
	12 al 18	0,20				
	19 al 25	0,20				
Abril	26 mar al 01 abr	0,20	4,99	7,63	7,63	9,33
	02 al 08	0,20				
	09 al 15	0,20				
	16 al 22	0,20				
	23 al 29	0,20				
Mayo	30 abr al 06 may	0,20	4,99	6,67	6,67	9,33
	07 al 13	0,20				
	14 al 20	0,20				
	21 al 27	0,20				
Junio	28 may al 03 jun	0,20	5,11	7,33	7,33	9,33
	04 al 10	0,20				
	11 al 17	0,20				
	18 al 24	0,20				
Julio	25 jun al 01 jul	0,20	5,14	7,48	7,48	9,33
	02 al 08	0,20				
	09 al 15	0,20				
	16 al 22	0,20				
	23 al 29	0,20				
Agosto	30 jul al 05 ago	0,20	5,25	7,63	7,63	9,33
	06 al 12	0,20				
	13 al 19	0,20				
	20 al 26	0,20				
Septiembre	27 ago al 02 sep	0,20	5,08	8,01	8,01	9,33
	03 al 09	0,20				
	10 al 16	0,20				
	17 al 23	0,20				
	24 al 30	0,20				
Octubre	01 al 07	0,20	5,27	8,34	8,34	9,33
	08 al 14	0,20				
	15 al 21	0,20				
	22 al 28	0,20				
Noviembre	29 oct al 04 nov	0,20	5,32	8,47	8,47	9,33
	05 al 11	0,20				
	12 al 18	0,20				
	19 al 25	0,20				
Diciembre	26 nov al 02 dic	0,20	5,43	8,69	8,69	9,33
	03 al 09	0,20				
	10 al 16	0,20				
	17 al 23	0,20				
	24 al 30	0,20				
2019 Enero	31 dic al 06 ene	0,20	5,62	7,99	7,99	9,33
	07 al 13	0,20				
	14 al 20	0,20				
	21 al 27	0,20				
Febrero	28 ene al 03 feb	0,20	5,70	8,82	8,82	9,33
	04 al 10	0,20				

(1) La Tasa Básica del Banco Central del Ecuador tendrá una vigencia semanal, es el rendimiento promedio ponderado nominal de los títulos de plazo inferior a un año, emitidos y colocados por el Banco Central del Ecuador, en las 4 semanas anteriores a la semana de publicación. A partir de 2015, la Tasa Básica del Banco Central del Ecuador será determinado por la Junta de Política y Regulación Monetaria y Financiera, en una instancia al momento se establece un promedio de las tasas de interés activas efectivas referencial para el segmento productivo corporativo. A partir del 29 de septiembre de 2015, corresponde a la tasa de interés activa efectiva referencial para el segmento comercial prioritario rangos de plazos. (2) Corresponde a la tasa de interés activa efectiva referencial para el segmento productivo corporativo. A partir del 29 de septiembre de 2015, corresponde a la tasa de interés activa efectiva referencial para el segmento comercial prioritario corporativo. Codificación de Resoluciones Monetarias, Financieras, de Valores y Seguros. (3) Corresponde a la tasa de interés activa efectiva referencial para el segmento productivo corporativo y la tasa de interés activa efectiva máxima del segmento productivo corporativo. A partir del 29 de septiembre de 2015, corresponde a la tasa de interés activa efectiva referencial para el segmento comercial prioritario corporativo. Codificación de Resoluciones Monetarias, Financieras, de Valores y Seguros. (4) Será igual a la tasa activa efectiva máxima del segmento productivo corporativo. A partir del 29 de septiembre de 2015, será igual a la tasa activa efectiva máxima del segmento comercial prioritario corporativo. Codificación de Resoluciones Monetarias, Financieras, de Valores y Seguros. (5) Será igual a la tasa activa efectiva máxima del segmento productivo corporativo y financiero en la Comisión de Regulación Monetaria y Financiera que, en sus sesiones, tiene a su orden del día el estudio de los Resoluciones Monetarias, Financieras, de Valores y Seguros. (6) De acuerdo al Código Orgánico Monetario y Financiero, hasta que la Junta de Política y Regulación Monetaria y Financiera resuelva lo que corresponde, y las normas emitidas por los organismos de control, mantendrán su vigencia en todo lo que no se oponga al dispuesto en el Código Orgánico Monetario y Financiero, hasta que la Junta de Política y Regulación Monetaria y Financiera resuelva lo que corresponde, según el caso. (***) La base de cálculo corresponderá a las tasas de interés, efectivas convertidas en las operaciones realizadas en las cuatro semanas precedentes a la última semana completa de cada mes, promedio que será ponderado por monto en dólares de los Estados Unidos de América.

Fuente: Entidades financieras privadas y de la economía popular y solidaria

**1.10.2 TASAS DE INTERÉS ACTIVAS EFECTIVAS Y MÁXIMAS REFERENCIALES VIGENTES
POR SEGMENTACIÓN DE LA CARTERA (DESDE AGOSTO 2015)(*)
Porcentaje**

Período / Segmento	SEGMENTO PRODUCTIVO						SEGMENTO COMERCIAL						SEGMENTO CONSUMO						
	Productivo Corporativo (**)	Máxima Productivo Corporativo (1)	Productivo Empresarial (**)	Máxima Productivo Empresarial (1)	Productivo PYMES (**)	Máxima Productivo PYMES (1)	Comercial Ordinario (**)	Máxima Comercial Ordinario (1)	Comercial Prioritario Corporativo (**)	Máxima Comercial Prioritario Corporativo (1)	Comercial Prioritario Empresarial (**)	Máxima Comercial Prioritario Empresarial (1)	Comercial PYMES (**)	Máxima Comercial PYMES (1)	Consumo Ordinario (**)	Máxima Consumo Ordinario (1)	Consumo Prioritario (**)	Máxima Consumo Prioritario (1)	
Vigencia mensual																			
2015	Agosto	9,33		10,21		11,83		11,83		9,33		10,21		11,83		16,30		16,30	
	Septiembre	9,33		10,21		11,83		11,83		9,33		10,21		11,83		16,30		16,30	
	Octubre	8,70	9,33	9,70	10,21	10,61	11,83	8,43	11,83	9,11	9,33	10,08	10,21	10,87	11,83	16,22	16,30	16,04	16,30
	Noviembre (2)	8,04	9,33	9,63	10,21	10,64	11,83	8,43	11,83	9,22	9,33	9,92	10,21	10,89	11,83	16,24	17,30	16,03	17,30
	Diciembre	9,20	9,33	9,76	10,21	10,28	11,83	9,03	11,83	9,12	9,33	9,92	10,21	11,12	11,83	16,21	17,30	16,00	17,30
2016	Enero	9,32	9,33	9,53	10,21	11,80	11,83	9,58	11,83	9,15	9,33	10,00	10,21	11,26	11,83	16,25	17,30	16,10	17,30
	Febrero	9,32	9,33	10,17	10,21	11,82	11,83	9,59	11,83	8,88	9,33	10,01	10,21	11,14	11,83	16,65	17,30	16,59	17,30
	Marzo	9,27	9,33	9,58	10,21	11,77	11,83	9,64	11,83	8,86	9,33	10,05	10,21	11,19	11,83	16,77	17,30	16,52	17,30
	Abril	9,31	9,33	10,16	10,21	11,83	11,83	9,50	11,83	9,03	9,33	10,02	10,21	11,21	11,83	16,86	17,30	16,58	17,30
	Mayo	8,97	9,33	10,17	10,21	11,63	11,83	9,65	11,83	8,89	9,33	10,09	10,21	11,09	11,83	16,81	17,30	16,71	17,30
	Junio	9,31	9,33	9,96	10,21	11,33	11,83	9,34	11,83	8,66	9,33	9,82	10,21	11,10	11,83	16,24	17,30	15,90	17,30
	Julio	9,30	9,33	10,12	10,21	11,82	11,83	9,43	11,83	8,67	9,33	9,98	10,21	11,16	11,83	16,44	17,30	16,30	17,30
	Agosto	9,02	9,33	10,03	10,21	11,66	11,83	9,67	11,83	8,21	9,33	9,99	10,21	11,33	11,83	16,70	17,30	16,72	17,30
	Septiembre	9,32	9,33	8,67	10,21	11,34	11,83	9,56	11,83	8,78	9,33	10,06	10,21	11,31	11,83	16,90	17,30	16,70	17,30
	Octubre	9,00	9,33	10,13	10,21	10,92	11,83	9,34	11,83	8,71	9,33	9,97	10,21	11,35	11,83	16,94	17,30	16,72	17,30
	Noviembre	8,77	9,33	10,19	10,21	10,97	11,83	9,26	11,83	8,38	9,33	10,01	10,21	11,37	11,83	16,86	17,30	16,81	17,30
	Diciembre	8,48	9,33	9,84	10,21	11,15	11,83	9,35	11,83	8,10	9,33	9,92	10,21	11,00	11,83	16,77	17,30	16,69	17,30
2017	Enero	8,39	9,33	10,06	10,21	11,57	11,83	9,00	11,83	8,02	9,33	9,68	10,21	11,32	11,83	16,72	17,30	16,70	17,30
	Febrero	8,31	9,33	8,90	10,21	11,27	11,83	9,29	11,83	8,25	9,33	9,74	10,21	11,30	11,83	16,81	17,30	16,71	17,30
	Marzo	8,58	9,33	9,49	10,21	11,02	11,83	9,42	11,83	8,14	9,33	9,83	10,21	11,33	11,83	16,85	17,30	16,65	17,30
	Abril	8,13	9,33	10,21	10,21	11,04	11,83	9,13	11,83	8,13	9,33	9,73	10,21	10,69	11,83	16,83	17,30	16,64	17,30
	Mayo	7,61	9,33	9,76	10,21	11,49	11,83	8,81	11,83	7,37	9,33	9,43	10,21	10,42	11,83	16,80	17,30	16,58	17,30
	Junio	7,78	9,33	9,78	10,21	11,53	11,83	8,08	11,83	7,72	9,33	9,62	10,21	10,61	11,83	16,82	17,30	16,63	17,30
	Julio	8,30	9,33	9,24	10,21	11,74	11,83	8,01	11,83	8,15	9,33	9,89	10,21	11,07	11,83	16,79	17,30	16,59	17,30
	Agosto	7,97	9,33	9,62	10,21	11,80	11,83	8,02	11,83	7,58	9,33	9,83	10,21	11,18	11,83	16,69	17,30	16,58	17,30
	Septiembre	8,37	9,33	8,68	10,21	10,86	11,83	7,96	11,83	8,19	9,33	9,49	10,21	10,83	11,83	16,71	17,30	16,55	17,30
	Octubre	7,13	9,33	9,81	10,21	11,20	11,83	8,03	11,83	7,86	9,33	9,86	10,21	10,18	11,83	16,66	17,30	16,46	17,30
	Noviembre	7,34	9,33	9,84	10,21	11,41	11,83	7,95	11,83	7,79	9,33	9,84	10,21	11,05	11,83	16,65	17,30	16,50	17,30
	Diciembre	7,75	9,33	8,92	10,21	10,80	11,83	7,99	11,83	7,83	9,33	9,89	10,21	10,58	11,83	16,70	17,30	16,48	17,30
2018	Enero	8,03	9,33	10,01	10,21	10,45	11,83	8,03	11,83	7,72	9,33	9,84	10,21	10,64	11,83	16,72	17,30	16,46	17,30
	Febrero	7,76	9,33	9,71	10,21	11,25	11,83	7,94	11,83	7,41	9,33	9,62	10,21	10,14	11,83	16,81	17,30	16,43	17,30
	Marzo	7,92	9,33	9,80	10,21	10,38	11,83	8,00	11,83	7,26	9,33	9,53	10,21	10,64	11,83	16,74	17,30	16,47	17,30
	Abril	7,67	9,33	8,78	10,21	10,85	11,83	8,11	11,83	7,63	9,33	9,56	10,21	10,63	11,83	16,73	17,30	16,49	17,30
	Mayo	8,03	9,33	8,91	10,21	10,79	11,83	7,86	11,83	6,67	9,33	9,59	10,21	11,02	11,83	16,67	17,30	16,62	17,30
	Junio	7,31	9,33	9,82	10,21	10,19	11,83	7,93	11,83	7,33	9,33	9,64	10,21	10,43	11,83	16,59	17,30	16,65	17,30
	Julio	7,85	9,33	9,72	10,21	9,80	11,83	7,99	11,83	7,48	9,33	9,69	10,21	10,40	11,83	16,63	17,30	16,60	17,30
	Agosto	7,72	9,33	8,95	10,21	11,20	11,83	7,96	11,83	7,63	9,33	9,56	10,21	10,52	11,83	16,51	17,30	16,54	17,30
	Septiembre	7,93	9,33	9,52	10,21	11,10	11,83	7,92	11,83	8,01	9,33	9,74	10,21	10,46	11,83	16,52	17,30	16,50	17,30
	Octubre	8,06	9,33	9,75	10,21	11,20	11,83	8,06	11,83	8,34	9,33	9,74	10,21	10,90	11,83	16,55	17,30	16,65	17,30
	Noviembre	8,78	9,33	9,93	10,21	10,90	11,83	8,28	11,83	8,47	9,33	9,83	10,21	10,82	11,83	16,57	17,30	16,64	17,30
	Diciembre	8,81	9,33	9,85	10,21	11,23	11,83	8,07	11,83	8,69	9,33	9,80	10,21	10,81	11,83	16,63	17,30	16,62	17,30
2019	Enero	9,06	9,33	9,49	10,21	8,79	11,83	8,11	11,83	7,99	9,33	9,63	10,21	9,70	11,83	16,27	17,30	16,09	17,30
	Febrero	9,28	9,33	9,84	10,21	9,45	11,83	8,86	11,83	8,82	9,33	9,85	10,21	11,05	11,83	16,61	17,30	16,71	17,30

... / ...

**1.10.2 TASAS DE INTERÉS ACTIVAS EFECTIVAS Y MÁXIMAS REFERENCIALES VIGENTES (Cont.)
POR SEGMENTACIÓN DE LA CARTERA (DESDE AGOSTO 2015) (*)**

Porcentaje

Período / Segmento	SEGMENTO EDUCATIVO		SEGMENTO MICROCRÉDITO						SEGMENTO MICROCRÉDITO (3)					
	Educativo (**)	Máxima Educativo (1)	Microcrédito Acumulación Ampliada (**)	Máxima Microcrédito Acumulación Ampliada (1)	Microcrédito Acumulación Simple (**)	Máxima Microcrédito Acumulación Simple (1)	Microcrédito Minorista (**)	Máxima Microcrédito Minorista (1)	Microcrédito Acumulación Ampliada (**)	Máxima Microcrédito Acumulación Ampliada (1)(3)	Microcrédito Acumulación Simple (**)	Máxima Microcrédito Acumulación Simple (1)(3)	Microcrédito Minorista (**)	Máxima Microcrédito Minorista (1)(3)
	Vigencia mensual													
2015	Agosto	9,00		25,50		27,50		30,50						
	Septiembre	9,00		25,50		27,50		30,50						
	Octubre	7,20	23,27	25,50	26,95	27,50	29,02	30,50						
	Noviembre (2)	7,23	24,12	25,50	26,97	27,50	29,16	30,50						
	Diciembre	7,11	24,25	25,50	26,90	27,50	29,04	30,50						
2016	Enero	7,14	22,13	25,50	25,25	27,50	27,96	30,50						
	Febrero	7,21	22,02	25,50	25,07	27,50	27,63	30,50						
	Marzo	7,44	22,05	25,50	25,25	27,50	27,41	30,50						
	Abril	7,47	22,11	25,50	25,04	27,50	26,59	30,50						
	Mayo	9,30	22,21	25,50	25,30	27,50	26,98	30,50						
	Junio	9,31	21,18	25,50	23,85	27,50	24,46	30,50						
	Julio	9,43	20,87	25,50	23,80	27,50	24,96	30,50						
	Agosto	9,38	21,35	25,50	24,66	27,50	26,77	30,50						
	Septiembre	9,50	21,31	25,50	24,83	27,50	27,01	30,50						
	Octubre	9,50	21,30	25,50	24,91	27,50	26,69	30,50						
	Noviembre	9,50	21,43	25,50	25,03	27,50	27,22	30,50						
	Diciembre	9,50	21,48	25,50	25,15	27,50	27,26	30,50						
2017	Enero	9,50	21,58	25,50	25,06	27,50	27,41	30,50						
	Febrero	9,50	21,50	25,50	24,87	27,50	27,09	30,50						
	Marzo	9,49	21,65	25,50	25,18	27,50	27,62	30,50						
	Abril	9,50	21,31	25,50	25,04	27,50	27,66	30,50						
	Mayo	9,50	21,42	25,50	25,02	27,50	27,92	30,50						
	Junio	9,50	21,60	25,50	25,07	27,50	28,04	30,50						
	Julio	9,49	21,40	25,50	24,83	27,50	27,95	30,50						
	Agosto	9,45	21,48	25,50	24,84	27,50	27,75	30,50						
	Septiembre	9,49	21,46	25,50	24,85	27,50	27,74	30,50						
	Octubre	9,47	21,45	25,50	24,77	27,50	27,58	30,50						
	Noviembre	9,48	20,96	25,50	24,66	27,50	27,55	30,50						
	Diciembre	9,49	21,07	25,50	24,65	27,50	27,43	30,50						
2018	Enero	9,48	20,85	25,50	24,78	27,50	27,67	30,50						
	Febrero	9,48	9,50						20,17	23,50	25,22	25,50	28,43	28,50
	Marzo	9,48	9,50						20,83	23,50	24,99	25,50	28,27	28,50
	Abril	9,47	9,50						20,21	23,50	23,82	25,50	26,68	28,50
	Mayo	9,47	9,50						20,28	23,50	23,82	25,50	26,81	28,50
	Junio	9,48	9,50						20,10	23,50	23,78	25,50	26,91	28,50
	Julio	9,47	9,50						20,21	23,50	23,90	25,50	26,86	28,50
	Agosto	9,47	9,50						19,90	23,50	23,70	25,50	26,81	28,50
	Septiembre	9,46	9,50						20,27	23,50	23,81	25,50	26,83	28,50
	Octubre	9,47	9,50						19,99	23,50	23,68	25,50	26,68	28,50
	Noviembre	9,48	9,50						20,31	23,50	23,70	25,50	26,70	28,50
	Diciembre	9,48	9,50						20,24	23,50	23,53	25,50	26,52	28,50
2019	Enero	9,49	9,50						19,21	23,50	22,64	25,50	25,96	28,50
	Febrero	9,49	9,50						20,35	23,50	23,42	25,50	26,48	28,50

... / ...

**1.10.2 TASAS DE INTERÉS ACTIVAS EFECTIVAS Y MÁXIMAS REFERENCIALES VIGENTES (Cont.)
POR SEGMENTACIÓN DE LA CARTERA (DESDE AGOSTO 2015) (*)**
Porcentaje

Período / Segmento	SEGMENTO MICROCRÉDITO (4)						SEGMENTO VIVIENDA				SEGMENTO INVERSIÓN PÚBLICA		
	Microcrédito Acumulación Ampliada (**)	Máxima Microcrédito Acumulación Ampliada (1)(4)	Microcrédito Acumulación Simple (**)	Máxima Microcrédito Acumulación Simple (1)(4)	Microcrédito Minorista (**)	Máxima Microcrédito Minorista (1)(4)	Inmobiliario (**)	Máxima Inmobiliario (1)	Vivienda de interés público (**)	Máxima Vivienda de interés Público (1)	Inversión Pública (*)	Máxima Inversión Pública (1)	
Vigencia mensual													
2015	Agosto							11,33			4,99	9,33	
	Septiembre							11,33			4,99	9,33	
	Octubre						10,75	11,33	4,94	4,99	8,01	9,33	
	Noviembre (2)						10,76	11,33	4,98	4,99	7,99	9,33	
	Diciembre						10,89	11,33	4,97	4,99	8,23	9,33	
2016	Enero						10,88	11,33	4,98	4,99	8,14	9,33	
	Febrero						10,89	11,33	4,98	4,99	8,24	9,33	
	Marzo						10,89	11,33	4,98	4,99	8,15	9,33	
	Abril						10,89	11,33	4,98	4,99	8,23	9,33	
	Mayo						10,91	11,33	4,97	4,99	7,84	9,33	
	Junio						10,72	11,33	4,98	4,99	8,32	9,33	
	Julio						10,78	11,33	4,98	4,99	8,23	9,33	
	Agosto						10,91	11,33	4,97	4,99	8,15	9,33	
	Septiembre						10,91	11,33	4,96	4,99	8,29	9,33	
	Octubre						10,94	11,33	4,98	4,99	8,01	9,33	
	Noviembre						10,81	11,33	4,98	4,99	8,18	9,33	
	Diciembre						10,86	11,33	4,98	4,99	8,19	9,33	
2017	Enero						10,90	11,33	4,97	4,99	8,19	9,33	
	Febrero						10,77	11,33	4,98	4,99	8,71	9,33	
	Marzo						10,67	11,33	4,98	4,99	7,85	9,33	
	Abril						10,67	11,33	4,98	4,99	8,23	9,33	
	Mayo						10,61	11,33	4,98	4,99	8,22	9,33	
	Junio						10,55	11,33	4,98	4,99	8,37	9,33	
	Julio						10,52	11,33	4,98	4,99	8,07	9,33	
	Agosto						10,59	11,33	4,98	4,99	8,09	9,33	
	Septiembre						10,38	11,33	4,98	4,99	8,41	9,33	
	Octubre						10,48	11,33	4,98	4,99	8,36	9,33	
	Noviembre						10,57	11,33	4,98	4,99	8,16	9,33	
	Diciembre						10,52	11,33	4,98	4,99	8,05	9,33	
2018	Enero						10,54	11,33	4,98	4,99	8,40	9,33	
	Febrero	21,02	25,50	23,11	27,50	24,18	30,50	10,48	11,33	4,98	4,99	8,02	9,33
	Marzo	21,29	25,50	23,68	27,50	25,18	30,50	10,36	11,33	4,98	4,99	7,98	9,33
	Abril	21,42	25,50	23,67	27,50	25,08	30,50	10,45	11,33	4,98	4,99	8,98	9,33
	Mayo	20,89	25,50	23,50	27,50	25,24	30,50	10,44	11,33	4,97	4,99	8,23	9,33
	Junio	21,02	25,50	23,19	27,50	24,71	30,50	10,38	11,33	4,88	4,99	8,00	9,33
	Julio	21,07	25,50	23,12	27,50	24,18	30,50	10,33	11,33	4,90	4,99	8,46	9,33
	Agosto	20,84	25,50	22,85	27,50	23,88	30,50	10,26	11,33	4,84	4,99	7,97	9,33
	Septiembre	20,94	25,50	22,85	27,50	24,50	30,50	10,09	11,33	4,80	4,99	8,10	9,33
	Octubre	21,40	25,50	23,04	27,50	24,50	30,50	10,01	11,33	4,84	4,99	8,58	9,33
	Noviembre	21,12	25,50	22,72	27,50	23,81	30,50	10,04	11,33	4,84	4,99	8,37	9,33
	Diciembre	20,85	25,50	22,45	27,50	23,58	30,50	10,02	11,33	4,82	4,99	8,58	9,33
2019	Enero	20,10	25,50	21,37	27,50	22,18	30,50	9,55	11,33	4,78	4,99	8,46	9,33
	Febrero	20,86	25,50	22,28	27,50	22,79	30,50	9,94	11,33	4,76	4,99	8,34	9,33

(1) Según la Codificación de Resoluciones Monetarias, Financieras, de Valores y Seguros que incluye la Resolución No. 044-2015-F, de 5 de marzo de 2015, conoció y resolvió aprobar las "Normas que regulan la fijación de las Tasas de Interés Activas Efectivas Máximas" que regirán para todo el Sistema Financiero Privado, Público y de la Economía Popular y Solidaria. (2) Según la Codificación de Resoluciones Monetarias, Financieras, de Valores y Seguros, se establece que la tasa de interés activa efectiva máxima para el segmento Consumo Prioritario será de 17.30%, (pasando de 16.30% a 17.30%). Además que la tasa de interés activa efectiva máxima para el segmento Educativo será de 9.50% (pasando de 9.00% a 9.50%) y para el segmento Consumo Ordinario será de 17.30% (pasando de 16.30% a 17.30%). (3) Según la Codificación de Resoluciones Monetarias, Financieras, de Valores y Seguros que incluye la Resolución 437-2018-F de 26 de enero de 2018, se establecen tasas máximas para los segmentos de microcrédito a partir del 1 de febrero de 2018, las cuales se aplicarán para el sector financiero público, sector financiero privado, las mutualistas y entidades del segmento 1 del sector popular y solidario. (4) Según la Codificación de Resoluciones Monetarias, Financieras, de Valores y Seguros que incluye la Resolución 437-2018-F de 26 de enero de 2018, se establecen tasas máximas para los segmentos de microcrédito, que corresponden a las cooperativas del segmento 2, 3, 4 y 5. (*) Según la Codificación de Resoluciones Monetarias, Financieras, de Valores y Seguros de la Junta de Política y Regulación Monetaria y Financiera emitió la normativa para la nueva segmentación de crédito del Sistema Financiero Nacional, reformando el Catálogo Único de Cuentas de la Superintendencia de Bancos y Superintendencia de Economía Popular y Solidaria. El Banco Central del Ecuador se encuentra en proceso de actualización de las metodologías de las Estadísticas Monetarias y Financieras, y del Sistema de Tasas de Interés. (**) Promedio ponderado por monto, de las tasas de interés efectivas pactadas en las operaciones de crédito concedidas por las entidades del sistema financiero privado. La base de cálculo corresponderá a las tasas de interés efectivas convenidas en las operaciones realizadas en las cuatro semanas precedentes a la última semana completa de cada mes.

Nota: A partir de la publicación IEM 1970 el cuadro 1.10.2 TASAS DE INTERÉS ACTIVAS EFECTIVAS Y MÁXIMAS REFERENCIALES POR SEGMENTO DE CRÉDITO (hasta julio 2015) se reemplazó por el cuadro 1.10.2 TASAS DE INTERÉS ACTIVAS EFECTIVAS Y MÁXIMAS POR SEGMENTO DE CRÉDITO (desde agosto 2015)

Fuente: Entidades Financieras Privadas y de la Economía Popular y Solidaria

1.10.3 MONTO DE OPERACIONES ACTIVAS POR LA SEGMENTACIÓN DE LA CARTERA (desde septiembre 2015)

Millones de USD (*)

Período / Segmento	SEGMENTO PRODUCTIVO			SEGMENTO COMERCIAL				SEGMENTO CONSUMO		SEGMENTO EDUCATIVO
	Productivo Corporativo	Productivo Empresarial	Productivo PYMES	Comercial Ordinario	Comercial Prioritario Corporativo	Comercial Prioritario Empresarial	Comercial Prioritario PYMES	Consumo Ordinario	Consumo Prioritario	Educativo
2015										
Septiembre	142,8	30,7	30,2	59,1	541,2	80,2	64,0	15,9	284,7	19,2
Octubre	22,4	11,8	12,1	74,8	573,6	116,9	73,5	10,6	265,1	17,5
Noviembre	21,0	3,0	2,7	79,4	698,0	88,4	69,4	17,2	325,8	10,9
Diciembre	7,1	5,4	2,4	82,7	668,8	111,3	81,0	18,6	328,7	6,0
2016										
Enero	12,8	5,8	3,8	93,0	653,1	80,7	61,3	16,0	288,4	2,5
Febrero	14,0	3,4	7,3	75,7	868,9	86,2	66,7	18,9	344,5	0,8
Marzo	31,9	3,8	8,2	92,0	865,5	122,9	86,6	22,2	433,8	2,7
Abril	29,4	1,7	7,0	68,3	804,7	87,9	82,4	19,7	406,4	4,6
Mayo	32,7	8,2	4,1	81,7	737,6	94,6	83,0	23,2	424,0	2,7
Junio	29,9	5,5	5,1	85,0	804,9	110,4	85,3	24,1	487,4	2,7
Julio	45,3	7,8	5,4	91,4	698,2	90,5	73,4	24,7	461,3	2,1
Agosto	65,5	19,3	8,0	81,4	702,3	117,0	81,9	28,5	510,7	2,8
Septiembre	59,5	10,5	8,1	89,4	687,0	108,3	97,3	26,6	556,7	5,5
Octubre	66,9	15,6	10,6	89,1	850,7	109,4	83,3	26,4	544,7	5,9
Noviembre	90,0	7,6	6,5	89,5	819,4	125,8	92,3	27,2	473,2	3,6
Diciembre	73,1	19,7	8,4	87,1	1.064,2	187,8	116,0	34,4	511,6	3,5
2017										
Enero	61,8	19,8	5,8	94,5	650,2	117,4	74,5	30,3	455,9	2,8
Febrero	63,1	7,8	10,0	73,2	726,8	105,4	86,2	30,1	471,7	2,4
Marzo	92,7	10,0	6,8	114,3	1.009,6	140,0	128,3	37,7	620,9	3,3
Abril	68,6	13,0	6,1	81,7	966,2	126,3	88,8	34,8	543,7	2,9
Mayo	64,2	10,7	8,6	97,9	714,0	133,1	94,8	44,4	631,8	4,6
Junio	103,9	22,3	10,8	129,3	810,8	135,5	108,9	33,4	646,8	4,4
Julio	73,3	23,0	6,9	112,0	650,1	127,1	84,4	39,6	623,6	3,6
Agosto	138,4	25,9	11,7	128,9	839,0	162,8	137,0	46,5	769,5	6,7
Septiembre	145,5	19,0	12,9	126,4	783,6	132,2	114,6	43,7	660,4	7,0
Octubre	111,6	15,4	14,6	137,0	719,6	117,2	105,4	42,8	672,7	8,2
Noviembre	94,6	22,4	26,0	125,9	769,6	124,0	102,4	45,2	614,6	5,8
Diciembre	56,0	16,4	8,6	133,2	835,4	159,0	118,7	50,2	589,3	4,2
2018										
Enero	53,9	21,5	10,9	137,5	725,3	113,2	94,2	46,3	628,2	3,6
Febrero	105,0	16,9	9,6	113,0	680,5	122,8	77,4	42,6	633,5	2,8
Marzo	115,7	25,1	15,6	123,3	858,7	139,8	102,7	51,7	758,2	3,6
Abril	78,4	26,4	20,1	119,1	1.121,2	154,7	96,9	46,0	749,6	4,4
Mayo	100,8	23,5	23,2	133,5	925,5	159,9	123,7	53,3	801,8	5,1
Junio	68,2	15,2	13,3	122,0	908,0	143,9	117,4	55,4	785,9	3,6
Julio	100,4	30,1	11,4	143,2	867,8	143,6	110,0	51,0	810,9	2,4
Agosto	92,9	19,8	16,5	143,9	800,6	135,5	126,1	45,1	802,0	5,0
Septiembre	66,3	16,6	13,3	135,4	797,2	123,2	103,1	43,6	756,4	6,1
Octubre	41,8	8,5	7,4	133,3	643,5	120,3	94,7	40,3	746,5	5,3
Noviembre	37,5	26,7	10,3	133,2	840,4	141,7	138,8	40,3	758,4	4,7
Diciembre	83,0	17,0	9,2	115,2	871,6	137,4	123,0	38,3	674,1	4,1

1.10.3 MONTO DE OPERACIONES ACTIVAS POR LA SEGMENTACIÓN DE LA CARTERA (desde septiembre 2015) (Cont.)

Millones de USD (*)

Período / Segmento	SEGMENTO MICROCRÉDITO			MICROCRÉDITO (Bancos Privados, Mutualistas y Cooperativas segmento 1) (**)			MICROCRÉDITO (Cooperativas segmento 2,3 y 4) (***)			SEGMENTO VIVIENDA		Inversión Pública	
	Microcrédito acumulación ampliada	Microcrédito acumulación simple	Microcrédito Minorista	Microcrédito acumulación ampliada	Microcrédito acumulación simple	Microcrédito Minorista	Microcrédito acumulación ampliada	Microcrédito acumulación simple	Microcrédito Minorista	Inmobiliario	Vivienda de interés público		
2015	Septiembre	22,5	84,9	7,1						47,9	5,0	4,9	
	Octubre	19,5	81,2	6,5						36,4	4,9	9,8	
	Noviembre	46,9	131,5	9,4						37,1	5,1	10,7	
	Diciembre	54,2	136,3	13,4						39,5	7,6	20,8	
2016	Enero	49,5	128,9	9,2						33,2	6,5	3,4	
	Febrero	61,1	142,7	10,1						30,7	6,0	4,4	
	Marzo	71,8	168,6	12,0						43,4	8,1	7,0	
	Abril	73,0	155,6	10,4						36,7	6,7	13,2	
	Mayo	70,8	149,8	10,9						39,9	7,0	5,7	
	Junio	84,5	172,6	12,0						46,9	7,6	7,7	
	Julio	77,4	160,9	12,2						41,2	8,1	14,8	
	Agosto	77,4	166,9	12,3						48,4	8,0	6,1	
	Septiembre	79,6	165,5	12,2						49,5	9,5	7,1	
	Octubre	83,0	165,1	10,6						44,4	7,8	12,2	
	Noviembre	78,2	162,0	11,6						48,1	8,9	8,6	
	Diciembre	82,5	166,3	14,6						59,9	12,7	56,9	
2017	Enero	68,9	149,1	9,3						43,9	11,1	4,0	
	Febrero	80,1	155,1	8,7						44,6	9,2	3,0	
	Marzo	94,6	178,0	10,7						59,2	13,3	17,1	
	Abril	82,7	160,7	10,2						55,1	11,9	6,5	
	Mayo	105,5	178,9	11,7						66,4	15,1	2,5	
	Junio	122,1	191,0	11,1						74,4	12,5	5,2	
	Julio	110,3	183,0	9,8						64,4	9,5	7,9	
	Agosto	127,1	212,6	12,3						90,5	16,0	6,5	
	Septiembre	112,9	184,8	10,3						83,3	16,2	11,1	
	Octubre	120,8	188,9	9,4						80,4	13,4	24,3	
	Noviembre	111,7	185,1	11,3						71,6	11,9	11,4	
	Diciembre	111,6	182,6	12,1						77,3	12,0	30,9	
2018	Enero	114,5	169,1	9,5						69,3	13,8	1,2	
	Febrero				80,1	116,4	5,9	29,5	40,1	2,1	63,7	13,5	0,2
	Marzo				101,3	138,3	7,0	37,4	49,1	2,5	74,8	15,6	3,8
	Abril				101,7	134,3	7,0	35,2	45,0	2,3	80,9	14,9	4,5
	Mayo				114,4	144,5	7,4	38,6	50,1	2,5	89,8	20,7	1,1
	Junio				132,3	156,5	7,0	29,8	42,5	2,3	93,2	16,9	3,1
	Julio				125,4	152,6	7,5	29,2	41,7	2,2	94,5	17,1	1,9
	Agosto				123,1	158,9	7,7	30,2	39,6	2,8	98,5	21,3	7,7
	Septiembre				119,9	156,9	7,3	26,2	38,0	2,6	91,1	17,0	1,6
	Octubre				122,2	154,7	6,9	26,9	40,1	2,6	84,6	15,5	1,5
	Noviembre				128,6	154,8	8,6	27,8	42,8	2,5	93,3	14,5	8,2
	Diciembre				115,1	134,2	8,5	25,9	39,0	2,9	83,4	13,0	51,7

(*) Mediante Codificación de Resoluciones Monetarias, Financieras, de Valores y Seguros, de la Junta de Política y Regulación Monetaria y Financiera emitió la normativa para la nueva segmentación de crédito del Sistema Financiero Nacional, reformando el Catálogo Único de Cuentas de la Superintendencia de Bancos y Superintendencia de Economía Popular y Solidaria. El Banco Central del Ecuador se encuentra en proceso de actualización de las metodologías de las Estadísticas Monetarias y Financieras, y del Sistema de Tasas de Interés. (**) Según la Codificación de Resoluciones Monetarias, Financieras, de Valores y Seguros que incluye la Resolución 437-2018-F de 26 de enero de 2018, se establecen tasas máximas para los segmentos de microcrédito a partir del 1 de febrero de 2018, las cuales se aplicarán para el sector financiero público, sector financiero privado, las mutualistas y entidades del segmento 1 del sector popular y solidario. (***) Según la Codificación de Resoluciones Monetarias, Financieras, de Valores y Seguros que incluye la Resolución 437-2018-F de 26 de enero de 2018, se establecen tasas máximas para los segmentos de microcrédito, que corresponden a las cooperativas del segmento 2, 3, 4 y 5.

Nota: A partir de la publicación IEM 1970 el cuadro 1.10.3 MONTO DE OPERACIONES ACTIVAS POR LA SEGMENTACIÓN DE LA CARTERA se reemplazó por el cuadro 1.10.3.a VOLUMEN DE CRÉDITO (desde septiembre 2015). El monto de las operaciones activas corresponde a la información que envían las entidades financieras al Banco Central del Ecuador para el Sistema de Tasas de Interés

Fuente: Entidades financieras privadas y de la economía popular y solidaria

1.11.1 ENCAJE LEGAL DEL SISTEMA FINANCIERO

Porcentajes

Período	BANCOS PRIVADOS		ASOCIACIONES MUTUALISTAS	SOCIEDADES FINANCIERAS PRIVADAS	COOPERATIVAS DE AHORRO Y CRÉDITO ABIERTAS	OTRAS ENTIDADES FINANCIERAS	CORPORACIÓN FINANCIERA NACIONAL	BANCO NACIONAL DE FOMENTO	BANECUADOR	BANCO ECUATORIANO DE LA VIVIENDA	DEPÓSITOS Y CAPTACIONES	
	Depósitos a la vista	Depósitos de ahorro, a plazo, de garantía, otros depósitos, fondo de tarjetahabientes, operaciones de reporte, títulos hipotecarios, obligaciones no convertibles y depósitos a plazo de más de 360 días	Depósitos de ahorro, plazo operaciones de reporte títulos hipotecarios, y depósitos a plazo de más de 360 días	Depósitos a plazo, operaciones de reporte, títulos hipotecarios, obligaciones no convertibles y depósitos a plazo de más de 360 días	Depósitos y captaciones (9)	Depósitos a plazo, operaciones de reporte, obligaciones no convertibles y depósitos a plazo de más de 360 días	Depósitos a plazo, operaciones de reporte, bonos CFN, obligaciones no convertibles y depósitos a plazo de más de 360 días			Depósitos de ahorro, plazo, bonos BEV, obligaciones no convertibles y depósitos a plazo de más de 360 días	Moneda extranjera	UVC
1988	12 Febrero	37	5	5		15		10		5		
	16 Marzo	25	5	5		15		10		5		
	9 Junio	25	5	5		10		10		5		
	30 Agosto	25	5	5		5		10		5		
	13 Octubre	27	5	5		5		10		5		
	20 Diciembre	29	5	5		5		10		5		
1989	2 Febrero	31	7	7		7		10		7		
	2 Noviembre	30	6	6		6		10		6		
1990	2 Marzo	30	6	6		6		10		6		
	12 Abril	32	6	6		6		10		6		
	6 Septiembre	32	6	6		6		10		6		
1991	28 Marzo	34	8	8		8		10		8	35	
	22 Mayo	34	8	8	8	8	8	10		8	35	
	13 Junio	34	8	8	8	8	8	10		8	35	
1992	19 Mayo	34	8	8	8	8	8	10		8	35	
	3 Septiembre	32	8	8	4	8	8	10		8	35	
1993	5 Febrero	28	8	8	8	8	8	10		8	35	
1994	31 Mayo	28	8	8	8	8	8	10		8	35	
	5 Julio	25	8	8	8	8	8	10		8	35	
	9 Agosto	10	10	10	9	9	9	10		10	10	
	16 Agosto	10	10	10	9	9	9	10		9	10	
	13 Octubre	10	10	10	10	10	10	10		10	10	
1995	22 Agosto	10	10	10	10	10	10	10		10	10	10
1997	26 Marzo	12	12	12	12	12	12	12		12	12	12
1998	23 Marzo	12	12	12	12	12	12	12		12	12	12
	23 Septiembre (1)	12	12	12	12	12	12	12		12	10	12
	29 Septiembre	12	12	12	12	12	12	12		12	2	12
	28 Diciembre (2)	12	12	12	12	12	12	12		12	4	12
1999	15 Enero (3)	16	16	16	16	16	16	16		16	4	16
	1 Diciembre (4)	19	19	19	19	19	19	19		19	4	19
	23 Diciembre (5)	24	24	24	24	24	24	24		24	2	24
2000	26 Enero (6)	9	9	9	9	9	9	9		9	9	9
	5 Diciembre (7)	8	8	8	8	8	8	8		8	-	-
2001	11 Enero (8)	4	4	4	4	4	4	4		4	-	-
2009	5 Marzo (10)	2	2	2	2	2	2	4		4	-	-
2012	11 Julio (11)	2	2	2	2	2	2	2		2	-	-
2016	22 Agosto (12)	2	2	2	2	2	2		2	-	-	-
2016	24 Noviembre (13)	2	2	2	2	2	2		2	-	-	-

(1) Para el período comprendido entre el 24 de septiembre y el 7 de octubre de 1998, se establece un encaje único del 10% para todos los depósitos y captaciones en moneda extranjera. (2) A partir del 7 de enero de 1999, el encaje en moneda extranjera es del 4%. (3) A partir del 21 de enero de 1999, el encaje para todos los depósitos y captaciones en moneda nacional y en UVC es del 16%. (4) A partir del 2 de diciembre de 1999, el encaje para todos los depósitos y captaciones en moneda nacional y en UVC es del 19%. (5) A partir del 30 de diciembre de 1999, el encaje para todos los depósitos y captaciones en moneda nacional y en UVC es del 24%. y en moneda extranjera del 2%. (6) Según Regulación No. 054-2000, a partir del 27 de enero de 2000, se establece un encaje unificado del 9% para todos los depósitos y captaciones en sucres y en dólares de los Estados Unidos de América, pudiendo constituirse el requerimiento de encaje indistintamente en sucres o dólares de los Estados Unidos de América. Para los depósitos y captaciones se utilizará la cotización de S/. 25.000 por dólar. (7) Según Regulación N° 072-2000, del 5 de diciembre de 2000, se establece un encaje único del 8% para todos los depósitos y captaciones en dólares de los Estados Unidos de América realizados por los bancos y demás entidades del sistema financiero público y privado sujetos al control de la Superintendencia de Bancos. (8) Según Regulación N° 073-2001, del 11 de enero del 2001, se establece un encaje único del 4% para todos los depósitos y captaciones en dólares de los Estados Unidos de América realizados por los bancos y demás entidades del sistema financiero público y privado sujetos al control de la Superintendencia de Bancos. (9) Hasta el 23 de junio de 1993, fecha en la que se publica el Registro Oficial No. 217 constaba en el artículo 17 de la Ley Orgánica de Régimen Monetario y Banco del Estado, el cual expresa: "Las entidades que operen en el país bajo el control de la Superintendencia de Bancos, incluido el Banco del Estado, estarán obligadas a mantener, a juicio de la Junta Monetaria, una reserva sobre los depósitos y captaciones que tuviere a su cargo. Esta reserva se denomina encaje y se mantendrá en depósito en el Banco Central y marginalmente en la caja de las propias entidades financieras." De aquí en adelante, el artículo 14 de esta misma Ley, excluye a las cooperativas de ahorro y crédito de esta obligación. (10) Según Regulación No. 178-2009, de marzo 4 de 2009, establece un encaje único del 2% para todos los depósitos y captaciones, incluyendo los títulos valores inscritos en el Registro del Mercado de Valores. (11) Según Regulación No. 028-2012, de julio 11 de 2012, para las entidades financieras del sector público, se establece un encaje único del 2% para todos los depósitos y captaciones en dólares de los Estados Unidos de América. (12) Según Regulación No. 273-2016, de agosto 22 de 2016, establece un encaje único del 2% que será calculado sobre el promedio semanal de los saldos diarios de los depósitos y captaciones de cada entidad del sector financiero público y privado. Sector Financiero Privado: Hasta 100% con saldo en dólares de Estados Unidos de América y hasta 75% con instrumentos financieros emitidos por el Estado Central con repago menor a 360 días después de su compra, que deberán obligatoriamente mantener en custodia del Banco Central del Ecuador. Sector Financiero Público: Hasta 100% con saldo en dólares de Estados Unidos de América y hasta 75% en instrumentos emitidos por el Estado Central. (13) La Regulación No. 302-2016, de noviembre 24 de 2016, establece que se reforme la Regulación No. 273-2016, de agosto 22 de 2016, eliminándose la palabra "único" y disponiendo que el encaje bancario de las entidades financieras cuyos activos superen los USD 1.000 millones será de 5%. Fuente: Banco Central del Ecuador.

FINANZAS PÚBLICAS

OPERACIONES DEL SECTOR PÚBLICO NO FINANCIERO
Base Devengado

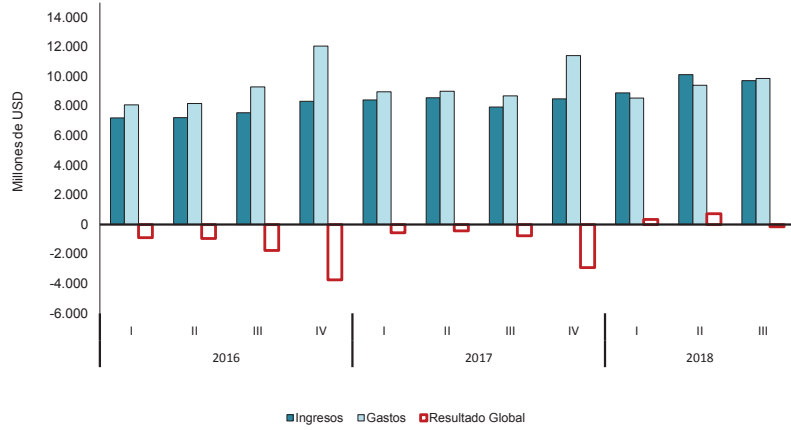

DÉFICIT O SUPERÁVIT POR SECTORES
Base Devengado

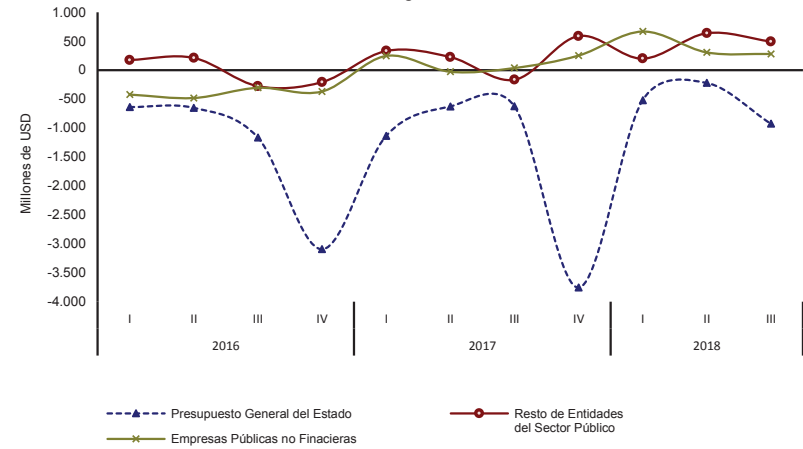

SITUACIÓN FINANCIERA DEL GOBIERNO CENTRAL
Base Caja

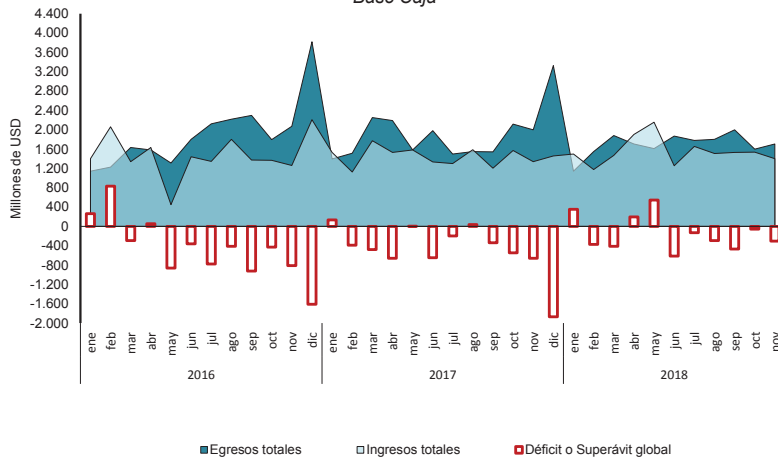

INGRESOS DEL GOBIERNO CENTRAL
Base Caja

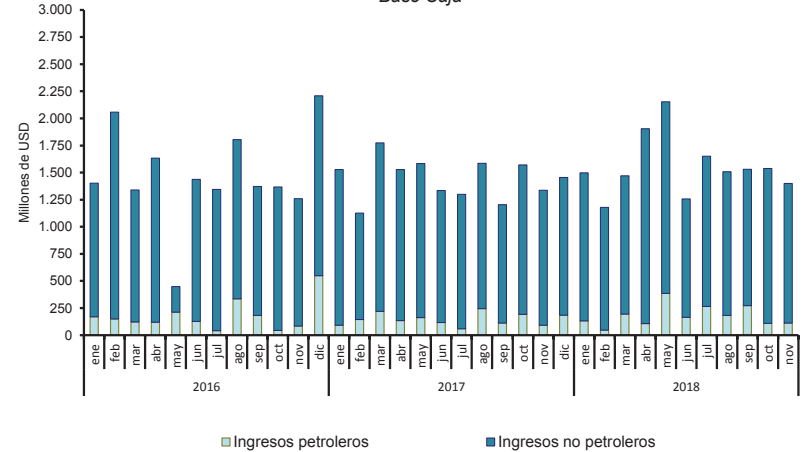

**2.1 OPERACIONES DEL SECTOR PÚBLICO NO FINANCIERO - BASE DEVENGADO -
Porcentajes del PIB**

Transacciones / Período	Años					Trimestres												Meses				
	2013	2014	2015	2016	2017	2015	2015	2015	2015	2016	2016	2016	2016	2017	2017	2017	2017	2018	2018	2018	Oct.	Nov.
	(p)	(p)	(p)	(p)	(p)	I (p)	II (p)	III (p)	IV (p)	I (p)	II (p)	III (p)	IV (p)	I (p)	II (p)	III (p)	IV (p)	I (p)	II (p)	III (p)	(p)	(p)
Total Ingresos	39,17	38,37	33,56	30,33	32,05	8,29	9,60	8,74	6,93	7,21	7,24	7,56	8,33	8,07	8,22	7,61	8,15	8,13	9,26	8,88	2,84	2,86
Ingresos Petroleros	12,02	10,72	6,53	5,41	5,60	1,53	1,85	1,80	1,35	1,36	1,17	1,27	1,60	1,25	1,38	1,42	1,55	1,39	1,78	2,23	0,81	0,84
Exportación (1)	12,02	10,72	6,53	5,41	5,60	1,53	1,85	1,80	1,35	1,36	1,17	1,27	1,60	1,25	1,38	1,42	1,55	1,39	1,78	2,23	0,81	0,84
Venta Derivados	0,00	0,00	0,00	0,00	0,00	0,00	0,00	0,00	0,00	0,00	0,00	0,00	0,00	0,00	0,00	0,00	0,00	0,00	0,00	0,00	0,00	0,00
Ingresos no petroleros	23,79	23,53	25,94	24,31	24,42	6,39	7,20	6,65	5,70	5,72	5,94	6,07	6,58	6,19	6,53	5,80	5,90	5,82	6,80	6,02	1,99	1,88
Ingresos tributarios	14,37	14,21	15,70	14,03	13,50	3,86	4,34	4,29	3,21	3,19	3,57	3,80	3,46	3,37	3,77	3,21	3,15	3,24	3,67	3,30	1,06	1,04
Impuesto a la renta	4,04	4,09	4,77	3,64	3,61	0,93	1,63	1,50	0,71	0,83	1,23	0,87	0,71	0,77	1,30	0,85	0,70	0,82	1,35	0,88	0,23	0,24
IVA	6,37	6,27	6,40	5,40	5,73	1,82	1,55	1,56	1,46	1,40	1,27	1,31	1,43	1,46	1,39	1,42	1,47	1,46	1,38	1,46	0,51	0,48
ICE	0,78	0,79	0,85	0,79	0,90	0,22	0,20	0,24	0,18	0,18	0,18	0,21	0,22	0,21	0,22	0,23	0,24	0,23	0,22	0,22	0,08	0,07
Arancelarios	1,42	1,33	2,04	1,63	1,41	0,41	0,55	0,57	0,52	0,38	0,37	0,42	0,47	0,37	0,33	0,34	0,37	0,33	0,35	0,37	0,14	0,13
Otros Impuestos	1,75	1,73	1,65	2,56	1,85	0,49	0,41	0,42	0,34	0,41	0,52	0,99	0,63	0,56	0,54	0,37	0,38	0,39	0,38	0,37	0,11	0,11
Contribuciones a la Seguridad Social	4,78	4,64	5,09	4,74	5,19	1,19	1,47	1,23	1,20	1,30	1,01	1,18	1,26	1,50	1,26	1,25	1,18	1,21	1,42	1,25	0,41	0,42
Otros	4,64	4,68	5,15	5,54	5,73	1,34	1,39	1,13	1,28	1,23	1,36	1,09	1,86	1,32	1,50	1,34	1,57	1,38	1,71	1,47	0,52	0,43
Resultado Operacional de las Empresas Públicas	3,36	4,12	1,08	0,62	2,03	0,37	0,54	0,29	-0,12	0,14	0,12	0,21	0,15	0,62	0,32	0,39	0,70	0,92	0,68	0,64	0,04	0,14
Total Gastos (2)	43,74	43,59	39,54	37,65	36,51	8,83	10,02	9,31	11,39	8,09	8,19	9,30	12,07	8,60	8,63	8,33	10,94	7,81	8,60	9,02	2,86	2,79
Gasto Corriente	28,36	28,50	27,75	26,62	27,24	6,28	6,78	7,02	7,67	6,27	6,26	6,43	7,67	6,36	6,64	6,67	7,56	6,60	7,27	7,52	2,37	2,25
Intereses	1,02	1,01	1,43	1,56	2,12	0,32	0,37	0,36	0,38	0,36	0,37	0,39	0,44	0,55	0,47	0,56	0,54	0,53	0,61	0,64	0,20	0,18
Externos	0,75	0,81	1,15	1,34	1,77	0,28	0,28	0,31	0,28	0,31	0,31	0,34	0,37	0,49	0,38	0,45	0,45	0,43	0,54	0,56	0,17	0,16
Internos	0,27	0,19	0,28	0,23	0,34	0,05	0,09	0,05	0,10	0,05	0,06	0,05	0,06	0,06	0,08	0,11	0,09	0,10	0,08	0,09	0,02	0,03
Sueldos y salarios	9,35	9,32	9,97	10,02	9,94	2,24	2,32	2,47	2,94	2,35	2,36	2,44	2,88	2,31	2,34	2,42	2,86	2,28	2,31	2,36	0,77	0,75
Compra de bienes y servicios	4,66	5,24	5,15	4,69	4,85	1,07	1,26	1,36	1,45	0,92	1,19	1,16	1,42	1,02	1,29	1,15	1,40	0,98	1,41	1,29	0,40	0,41
Prestaciones de la Seguridad Social	3,58	3,60	4,25	4,66	4,79	0,96	1,00	1,08	1,22	1,08	1,05	1,19	1,35	1,13	1,12	1,21	1,33	1,13	1,19	1,22	0,38	0,38
Otros (3)	9,74	9,34	6,94	5,69	5,54	1,69	1,83	1,75	1,68	1,57	1,29	1,24	1,59	1,35	1,42	1,33	1,44	1,68	1,74	2,00	0,62	0,53
Gasto de Capital y préstamo neto	15,38	15,09	11,80	11,03	9,27	2,55	3,24	2,29	3,72	1,82	1,93	2,88	4,40	2,24	1,99	1,66	3,38	1,21	1,33	1,50	0,49	0,54
Formación bruta de capital	14,76	13,74	10,25	10,30	8,29	2,22	2,88	1,90	3,25	1,58	1,83	2,68	4,21	1,96	1,75	1,41	3,17	1,09	1,15	1,30	0,41	0,47
Presupuesto General del Estado (4)	8,94	8,15	5,57	6,11	4,88	1,04	1,68	0,77	2,08	0,67	0,70	1,76	2,97	1,21	0,96	0,60	2,10	0,48	0,47	0,60	0,16	0,16
Resto del Gobierno General	1,62	1,45	1,53	1,66	1,62	0,33	0,36	0,41	0,42	0,30	0,36	0,36	0,63	0,33	0,40	0,36	0,53	0,26	0,29	0,34	0,10	0,12
Empresas Públicas	4,19	4,15	3,15	2,53	1,79	0,84	0,84	0,72	0,75	0,60	0,77	0,55	0,62	0,42	0,39	0,44	0,54	0,35	0,39	0,37	0,15	0,19
Otro Gasto de Capital	0,62	1,35	1,54	0,73	0,98	0,33	0,36	0,39	0,47	0,24	0,10	0,20	0,19	0,27	0,24	0,25	0,22	0,13	0,18	0,20	0,07	0,07
Resultado Global (Sobre la línea)	-4,57	-5,22	-5,98	-7,32	-4,46	-0,54	-0,42	-0,57	-4,45	-0,88	-0,95	-1,75	-3,74	-0,53	-0,41	-0,72	-2,80	0,32	0,66	-0,14	-0,02	0,07
Resultado Primario	-3,55	-4,22	-4,55	-5,76	-2,34	-0,22	-0,05	-0,21	-4,07	-0,52	-0,58	-1,35	-3,30	0,02	0,06	-0,16	-2,26	0,85	1,28	0,51	0,18	0,26

(1) Se incluye desde enero de 2008 fondos de CFDD. (2) Los registros de gastos corresponden a valores devengados. (3) A partir de 2008, incluye financiamiento CFDD con ingresos petroleros. (4) Estructura del Sector Público, de acuerdo a la Constitución de la República del Ecuador del año 2008 (p) Cifras provisionales

Fuente: Ministerio de Economía y Finanzas, y entidades del Sector Público no Financiero y Banco Central del Ecuador.

2.2 OPERACIONES DEL SECTOR PÚBLICO NO FINANCIERO - BASE DEVENGADO -
Millones de USD

Transacciones / Período	Años					Trimestres															Meses	
	2013	2014	2015	2016	2017	2015	2015	2015	2015	2016	2016	2016	2016	2017	2017	2017	2017	2018	2018	2018	Oct.	Nov.
	(p)	(p)	(p)	(p)	(p)	I (p)	II (p)	III (p)	IV (p)	I (p)	II (p)	III (p)	IV (p)	I (p)	II (p)	III (p)	IV (p)	I (p)	II (p)	III (p)	(p)	(p)
Total Ingresos	37.259,8	39.032,0	33.321,7	30.314,1	33.426,1	8.231,8	9.527,8	8.676,5	6.885,6	7.205,1	7.232,4	7.552,0	8.324,6	8.413,7	8.575,7	7.939,5	8.497,2	8.901,1	10.133,5	9.723,1	3.111,0	3.134,7
Ingresos Petroleros	11.433,4	10.905,8	6.487,4	5.402,0	5.839,9	1.518,5	1.840,2	1.789,8	1.338,8	1.355,3	1.173,3	1.274,1	1.599,3	1.303,1	1.434,8	1.481,4	1.620,7	1.517,4	1.947,2	2.436,6	891,4	921,8
Exportación (1)	11.433,4	10.905,8	6.487,4	5.402,0	5.839,9	1.518,5	1.840,2	1.789,8	1.338,8	1.355,3	1.173,3	1.274,1	1.599,3	1.303,1	1.434,8	1.481,4	1.620,7	1.517,4	1.947,2	2.436,6	891,4	921,8
Venta Derivados	0,0	0,0	0,0	0,0	0,0	0,0	0,0	0,0	0,0	0,0	0,0	0,0	0,0	0,0	0,0	0,0	0,0	0,0	0,0	0,0	0,0	0,0
Ingresos no petroleros	22.630,4	23.939,2	25.758,2	24.294,3	25.473,4	6.345,8	7.150,4	6.599,7	5.662,3	5.713,7	5.934,4	6.069,7	6.576,5	6.459,7	6.812,2	6.050,1	6.151,3	6.373,6	7.438,4	6.589,6	2.178,6	2.060,0
Ingresos tributarios	13.667,6	14.460,0	15.588,3	14.017,4	14.078,2	3.829,3	4.308,7	4.258,5	3.191,8	3.191,5	3.568,7	3.796,2	3.461,1	3.517,4	3.928,0	3.345,6	3.287,1	3.544,4	4.021,1	3.614,5	1.162,4	1.139,8
Impuesto a la renta	3.847,4	4.160,7	4.734,2	3.639,7	3.763,9	919,9	1.617,0	1.491,4	705,8	828,0	1.229,1	869,1	713,4	798,4	1.351,1	886,8	727,6	897,7	1.477,9	962,8	257,2	262,7
IVA	6.056,1	6.375,6	6.352,3	5.399,7	5.978,9	1.802,6	1.542,2	1.553,0	1.454,6	1.396,4	1.269,3	1.308,5	1.425,5	1.526,7	1.446,4	1.476,6	1.529,1	1.595,3	1.510,1	1.602,9	558,1	529,7
ICE	743,6	803,2	839,6	789,6	936,8	216,8	200,7	238,7	183,5	179,9	175,9	209,9	223,9	218,3	226,8	241,6	250,1	255,7	242,8	245,0	82,3	79,6
Arancelarios	1.352,2	1.357,1	2.025,7	1.632,7	1.467,9	406,5	546,3	561,0	511,8	375,8	370,0	414,8	472,0	391,1	340,6	355,2	381,0	363,4	378,5	404,1	148,5	144,4
Otros Impuestos	1.668,2	1.763,3	1.636,4	2.555,8	1.930,7	483,5	402,5	414,4	336,1	411,3	524,4	994,0	626,2	582,9	563,1	385,4	399,3	432,3	411,7	399,7	116,2	123,4
Contribuciones a la Seguridad Social	4.546,5	4.718,1	5.057,3	4.741,4	5.414,4	1.183,8	1.462,3	1.216,4	1.194,7	1.294,2	1.010,7	1.180,4	1.255,9	1.565,3	1.316,0	1.304,8	1.228,3	1.324,2	1.550,9	1.364,3	446,3	455,0
Otros	4.416,3	4.761,1	5.112,6	5.535,5	5.980,7	1.332,7	1.379,4	1.124,7	1.275,7	1.228,0	1.355,0	1.093,1	1.859,5	1.376,9	1.568,3	1.399,6	1.635,9	1.505,0	1.866,4	1.610,8	569,9	465,2
Resultado Operacional de las Empresas Públicas	3.196,0	4.187,0	1.076,2	617,9	2.112,8	367,4	537,2	287,1	-115,5	136,1	124,6	208,3	148,8	650,9	328,7	408,1	725,1	1.010,1	747,9	696,8	41,0	152,9
Total Gastos (2)	41.607,3	44.346,2	39.261,7	37.627,6	38.079,3	8.766,5	9.949,4	9.239,1	11.306,7	8.088,0	8.183,2	9.298,0	12.058,4	8.971,5	9.002,9	8.691,7	11.413,2	8.553,7	9.409,9	9.874,0	3.130,3	3.052,8
Gasto Corriente	26.976,6	28.991,8	27.550,1	26.603,7	28.407,0	6.238,8	6.732,9	6.967,6	7.610,8	6.268,9	6.251,3	6.421,2	7.662,3	6.636,1	6.924,2	6.959,2	7.887,5	7.224,7	7.954,3	8.231,9	2.598,9	2.467,1
Intereses	970,6	1.023,6	1.421,3	1.560,7	2.209,3	318,2	369,1	357,5	376,4	361,3	371,2	392,6	435,6	574,4	486,9	589,0	559,1	578,4	672,5	705,8	216,6	198,1
Externos	713,7	828,5	1.143,4	1.334,8	1.850,4	273,1	278,3	310,6	281,3	314,5	309,2	339,6	371,5	506,8	400,6	473,3	469,7	472,3	586,6	609,3	189,8	170,5
Internos	256,9	195,1	278,0	225,9	358,9	45,2	90,8	46,9	95,1	46,9	61,9	52,9	64,1	67,7	86,3	115,7	89,3	106,1	85,9	96,5	26,8	27,6
Sueldos y salarios	8.896,4	9.478,3	9.903,8	10.013,8	10.365,4	2.223,5	2.307,6	2.454,6	2.918,1	2.348,9	2.355,3	2.435,0	2.874,5	2.413,8	2.443,9	2.528,8	2.979,0	2.496,3	2.532,8	2.584,7	845,8	822,5
Compra de bienes y servicios	4.435,1	5.327,7	5.112,3	4.683,9	5.056,1	1.059,8	1.254,9	1.354,5	1.443,2	918,5	1.185,6	1.163,1	1.416,7	1.059,4	1.342,1	1.198,6	1.455,9	1.070,9	1.542,9	1.413,5	439,8	445,4
Prestaciones de la Seguridad Social	3.409,9	3.665,2	4.222,2	4.654,5	4.999,2	956,8	989,1	1.068,1	1.208,2	1.075,1	1.046,4	1.186,4	1.346,7	1.182,3	1.171,4	1.257,3	1.388,2	1.238,7	1.300,9	1.336,2	413,2	418,7
Otros (3)	9.264,6	9.497,1	6.890,4	5.690,9	5.776,9	1.680,6	1.812,2	1.732,8	1.664,9	1.565,1	1.292,8	1.244,2	1.588,8	1.406,3	1.479,9	1.385,5	1.505,3	1.840,4	1.905,2	2.191,8	683,6	582,3
Gasto de Capital y préstamo neto	14.630,6	15.354,4	11.711,7	11.023,9	9.672,4	2.527,7	3.216,5	2.271,5	3.696,0	1.819,1	1.931,9	2.876,8	4.396,2	2.335,4	2.078,6	1.732,6	3.525,7	1.328,9	1.455,6	1.642,1	531,4	585,7
Formación bruta de capital	14.038,6	13.979,7	10.178,4	10.292,9	8.648,3	2.204,1	2.863,0	1.882,6	3.228,6	1.576,3	1.832,4	2.673,5	4.210,7	2.049,1	1.830,0	1.468,0	3.301,2	1.188,8	1.258,5	1.425,2	449,9	511,1
Presupuesto General del Estado (4)	8.505,7	8.289,5	5.532,1	6.104,8	5.086,2	1.034,8	1.667,8	760,0	2.069,5	672,0	701,5	1.760,6	2.970,7	1.260,5	1.006,3	628,7	2.190,7	521,0	512,1	652,4	174,2	172,8
Resto del Gobierno General	1.545,2	1.471,8	1.518,2	1.654,9	1.691,8	331,3	361,6	408,2	417,2	302,8	364,0	363,4	624,7	347,9	416,0	376,9	550,9	283,7	321,0	372,6	114,5	128,0
Empresas Públicas	3.987,8	4.218,3	3.128,1	2.533,2	1.870,3	838,0	833,7	714,5	741,9	601,6	766,9	549,5	615,3	440,7	407,7	462,3	559,6	384,0	425,4	400,1	161,2	210,3
Otro Gasto de Capital	592,0	1.374,7	1.533,3	731,0	1.024,0	323,6	353,4	388,9	467,3	242,7	99,5	203,3	185,5	286,3	248,6	264,6	224,5	140,2	197,1	216,9	81,5	74,6
Resultado Global (Sobre la línea)	-4.347,5	-5.314,2	-5.940,0	-7.313,6	-4.653,2	-534,8	-421,6	-562,6	-4.421,1	-882,9	-950,9	-1.746,0	-3.733,8	-557,8	-427,2	-752,2	-2.916,0	347,4	723,6	-151,0	-19,3	81,9
Resultado Primario	-3.376,9	-4.290,6	-4.518,7	-5.752,9	-2.443,9	-216,5	-52,4	-205,1	-4.044,6	-521,6	-579,7	-1.353,4	-3.298,2	16,6	59,7	-163,2	-2.357,0	925,8	1.396,1	554,8	197,3	280,0

(1) Se incluye desde enero 2008 fondos del CFDD. (2) Los registros de gastos corresponden a valores devengados. (3) A partir del 2008, incluye financiamiento CFDD con ingresos petroleros. (4) Estructura del Sector Público, de acuerdo a la Constitución de la República del Ecuador del año 2008. (p) Cifras provisionales.

Fuente: Ministerio de Economía y Finanzas, entidades del Sector Público no Financiero y Banco Central del Ecuador.

2.2.1 OPERACIONES DEL PRESUPUESTO GENERAL DEL ESTADO (1) (4) - BASE DEVENGADO -
Millones de USD

Transacciones / Período	Años					Trimestres										Meses						
	2013 (p)	2014 (p)	2015 (p)	2016 (p)	2017 (p)	2015 I (p)	2015 II (p)	2015 III (p)	2015 IV (p)	2016 I (p)	2016 II (p)	2016 III (p)	2016 IV (p)	2017 I (p)	2017 II (p)	2017 III (p)	2017 IV (p)	2018 I (p)	2018 II (p)	2018 III (p)	Oct. (p)	Nov. (p)
TOTAL INGRESOS	20.400,0	20.380,6	20.344,5	18.555,6	18.170,0	5.059,5	5.517,6	5.433,5	4.333,9	4.220,9	4.554,0	4.831,2	4.949,6	4.461,0	4.950,4	4.385,6	4.373,0	4.492,3	5.435,0	4.903,5	1.533,9	1.558,2
Petroleros	4.676,8	3.764,9	2.263,9	2.003,3	1.676,1	511,0	556,6	632,9	563,3	416,5	419,1	518,9	648,8	454,2	422,0	419,6	380,4	451,2	649,7	572,8	157,1	156,5
Por exportaciones	4.676,8	3.764,9	2.263,9	2.003,3	1.676,1	511,0	556,6	632,9	563,3	416,5	419,1	518,9	648,8	454,2	422,0	419,6	380,4	451,2	649,7	572,8	157,1	156,5
Por venta de derivados	0,0	0,0		0,0	0,0					0,0	0,0	0,0	0,0			0,0	0,0					
No Petroleros	15.723,2	16.615,7	18.080,6	16.552,3	16.493,9	4.548,5	4.961,0	4.800,5	3.770,6	3.804,3	4.134,9	4.312,3	4.300,8	4.006,8	4.528,4	3.966,0	3.992,7	4.041,1	4.785,3	4.330,7	1.376,9	1.401,8
Tributarios	13.667,6	14.460,0	15.588,3	14.017,4	14.078,2	3.829,3	4.308,7	4.258,5	3.191,8	3.191,5	3.568,7	3.796,2	3.461,1	3.517,4	3.928,0	3.345,6	3.287,2	3.544,4	4.021,1	3.614,5	1.162,4	1.139,8
A los bienes y servicios	6.799,7	7.178,9	7.192,0	6.189,3	6.915,6	2.019,3	1.742,8	1.791,7	1.638,1	1.576,3	1.445,2	1.518,3	1.649,4	1.745,0	1.673,2	1.718,2	1.779,2	1.851,0	1.753,0	1.847,9	640,4	609,3
IVA	6.056,1	6.375,6	6.352,3	5.399,7	5.978,8	1.802,6	1.542,2	1.553,0	1.454,6	1.396,4	1.269,3	1.308,5	1.425,5	1.526,7	1.446,4	1.476,6	1.529,1	1.595,3	1.510,1	1.602,9	558,1	529,7
ICE	743,6	803,2	839,6	789,6	936,8	216,8	200,7	238,7	183,5	179,9	175,9	209,9	223,9	218,3	226,8	241,6	250,1	255,7	242,8	245,0	82,3	79,6
A la renta	3.847,4	4.160,7	4.734,2	3.639,7	3.763,9	919,9	1.617,0	1.491,4	705,8	828,0	1.229,1	869,1	713,4	798,4	1.351,1	886,8	727,6	897,7	1.477,9	962,8	257,2	262,7
Al comercio y transacciones internacionales:	2.674,7	2.762,7	3.303,6	2.447,6	2.402,6	779,6	851,7	890,7	781,7	588,4	563,6	623,0	672,5	601,0	560,6	600,3	640,8	624,4	630,3	670,4	225,7	230,4
Arancelarios	1.352,2	1.357,1	2.025,7	1.632,7	1.467,9	406,5	546,3	561,0	511,8	375,8	370,0	414,8	472,0	391,1	340,6	355,2	381,0	363,4	378,5	404,1	148,5	144,4
A la salida del país (2)	1.322,4	1.405,6	1.277,9	814,9	934,6	373,0	305,3	329,7	269,9	212,6	193,6	208,2	200,5	209,9	219,9	245,1	259,7	261,0	251,8	266,4	77,2	86,0
A los vehículos	214,0	228,4	223,1	194,7	191,4	69,7	60,8	51,5	41,0	52,9	53,3	46,8	41,7	52,8	53,2	46,6	38,9	64,0	59,8	49,4	15,0	13,3
Otros	131,7	129,2	135,4	1.546,2	804,7	40,7	36,3	33,2	25,2	145,8	277,5	738,9	384,0	320,3	289,9	93,7	100,8	107,3	100,2	83,9	24,1	24,1
No Tributarios	1.960,5	2.060,8	2.021,1	2.151,9	2.098,0	426,9	540,6	504,1	549,5	537,6	432,4	475,4	706,4	446,9	512,1	492,2	646,8	486,7	551,8	567,3	214,5	176,2
Transferencias	95,1	95,0	471,2	383,0	317,7	292,3	111,7	37,9	29,2	75,2	133,8	40,7	133,3	42,5	88,4	128,2	58,7	10,0	212,4	148,9	0,0	85,7
TOTAL GASTOS (3)	25.861,3	26.793,9	24.285,1	24.103,3	24.311,7	5.356,6	6.126,2	5.419,4	7.383,0	4.857,9	5.205,1	5.996,2	8.044,2	5.596,1	5.577,1	5.009,4	8.129,1	5.011,7	5.656,3	5.829,5	1.937,0	1.935,6
Gastos Corrientes	14.307,5	14.981,5	14.483,6	14.513,5	15.630,2	3.349,8	3.465,2	3.511,4	4.157,3	3.169,1	3.600,7	3.499,2	4.244,5	3.512,3	3.741,8	3.682,5	4.693,6	3.693,5	4.255,5	4.169,1	1.463,6	1.425,9
Intereses	1.168,6	1.397,1	1.759,4	1.938,4	2.482,0	336,4	519,5	381,9	521,6	396,9	530,2	418,0	593,3	585,9	620,6	593,4	682,1	604,9	796,4	725,1	276,5	259,5
Externos	652,3	715,0	970,6	1.147,6	1.613,7	230,3	242,3	260,8	237,3	275,8	258,9	291,1	321,9	451,4	339,6	414,6	408,1	414,8	527,9	549,3	177,5	148,1
Internos	516,3	682,1	788,7	790,8	868,3	106,1	277,2	121,1	284,3	121,1	271,4	126,8	271,5	134,5	281,1	178,8	274,0	190,0	268,6	175,8	99,0	111,4
Sueldos	7.897,1	8.359,0	8.761,5	8.870,1	9.139,6	1.969,1	2.035,8	2.168,6	2.588,0	2.085,2	2.071,6	2.161,7	2.551,6	2.109,7	2.158,1	2.238,1	2.633,7	2.181,2	2.247,4	2.300,8	750,6	740,2
Compra de bienes y servicios	2.034,8	2.490,2	2.409,0	1.934,6	2.138,7	423,1	591,3	669,5	725,1	298,1	538,0	484,8	613,7	401,6	562,6	489,9	684,7	338,4	626,8	595,2	232,1	247,9
Otros	1.695,6	998,2	690,8	742,2	715,3	180,1	179,0	169,6	162,0	197,0	182,6	176,5	186,2	174,3	176,8	170,7	193,6	222,9	173,2	176,9	72,4	58,9
Transferencias	1.511,4	1.737,0	863,0	1.028,2	1.154,6	441,0	139,7	121,7	160,6	192,0	278,2	258,3	299,6	240,8	223,7	190,5	499,6	346,0	411,7	371,2	132,0	119,4
Gastos de Capital	11.553,8	11.812,4	9.801,5	9.589,8	8.681,5	2.006,8	2.661,0	1.908,0	3.225,7	1.688,7	1.604,4	2.497,0	3.799,7	2.083,8	1.835,3	1.326,9	3.435,5	1.318,2	1.400,8	1.660,3	473,4	509,7
Formación bruta de capital fijo	8.505,7	8.289,5	5.532,1	6.104,8	5.086,5	1.034,8	1.667,8	760,0	2.069,5	672,0	701,5	1.760,6	2.970,7	1.260,5	1.006,1	629,2	2.190,7	521,0	512,1	652,4	174,2	172,8
Otros	0,0	22,2	152,4	393,6	368,8	5,5	5,0	5,0	136,9	48,8	169,2	52,1	123,5	57,3	75,9	127,1	108,6	66,8	20,6	21,3	9,4	25,2
Transferencias	3.048,1	3.500,6	4.117,0	3.091,5	3.226,2	966,5	988,2	1.143,0	1.019,3	968,0	733,7	684,2	705,5	766,0	753,4	570,6	1.136,2	730,5	868,1	986,5	289,7	311,6
DÉFICIT (-) O SUPERÁVIT (+)	-5.461,3	-6.413,2	-3.940,6	-5.547,7	-6.141,7	-297,1	-608,6	14,1	-3.049,1	-637,0	-651,1	-1.165,0	-3.094,6	-1.135,1	-626,7	-623,8	-3.756,1	-519,4	-221,3	-925,9	-403,1	-377,3

(1) A partir del 2010 los datos corresponden al Presupuesto General del Estado -PGE-, los mismos que incorporan información de las Entidades Autónomas. (2) A partir de año 2010, incluye el Impuesto a la Salida de Divisas y otros impuestos. (3) Los registros de gastos corresponden a valores devengados. (4) Estructura del Sector Público, de acuerdo a la Constitución de la República del Ecuador del año 2008. (p) Cifras provisionales.
Fuente: Ministerio de Economía y Finanzas, y Entidades del Sector Público no Financiero.

2.2.2 OPERACIONES DEL RESTO DE ENTIDADES DEL SECTOR PÚBLICO NO FINANCIERO -BASE DEVENGADO-
Millones de USD

Transacciones / Período	Años					Trimestres												Meses				
	2013 (p)	2014 (p)	2015 (p)	2016 (p)	2017 (p)	2015 I (p)	2015 II (p)	2015 III (p)	2015 IV (p)	2016 I (p)	2016 II (p)	2016 III (p)	2016 IV (p)	2017 I (p)	2017 II (p)	2017 III (p)	2017 IV (p)	2018 I (p)	2018 II (p)	2018 III (p)	Oct. (p)	Nov. (p)
TOTAL INGRESOS	18.628,1	19.766,0	16.518,6	15.549,2	17.904,1	4.067,8	4.579,1	3.972,4	3.899,3	4.032,0	3.705,9	3.429,9	4.381,4	4.341,0	4.427,4	3.958,3	5.177,3	4.417,6	5.226,5	5.408,2	1.973,5	1.885,5
Petroleros	6.756,5	7.140,9	4.223,5	2.714,3	3.971,4	1.007,5	1.283,7	1.156,8	775,5	488,3	709,5	755,2	761,3	799,5	959,8	1.021,0	1.191,1	1.032,0	1.260,1	1.802,3	724,8	753,2
No Petroleros	11.871,5	12.625,0	12.295,2	12.834,8	13.932,7	3.060,3	3.295,5	2.815,6	3.123,9	3.543,7	2.996,4	2.674,7	3.620,1	3.541,5	3.467,6	2.937,3	3.986,3	3.385,6	3.966,4	3.605,9	1.248,7	1.132,3
Contribuciones a la Seguridad Social	4.551,2	4.727,2	5.062,1	4.755,2	5.428,1	1.185,5	1.462,8	1.217,4	1.196,4	1.297,8	1.014,0	1.184,1	1.259,2	1.568,7	1.319,5	1.308,2	1.231,7	1.326,6	1.553,3	1.366,7	447,1	456,1
Intereses y utilidades	1.012,8	1.348,5	1.507,1	1.594,7	1.976,6	267,8	455,0	276,9	507,4	227,3	520,0	245,9	601,5	387,3	578,3	405,2	605,8	426,5	659,9	480,5	264,3	218,9
Otros	1.870,0	1.682,6	1.611,3	2.053,4	2.818,3	405,1	457,0	373,4	375,8	457,3	498,7	400,0	697,5	757,3	762,7	584,7	713,6	574,2	676,8	559,1	179,5	81,4
Transferencias	4.437,5	4.866,7	4.114,8	4.431,6	3.709,6	1.202,0	920,7	947,8	1.044,3	1.561,3	963,6	844,7	1.062,0	828,2	807,1	639,2	1.435,2	1.058,3	1.076,4	1.199,5	357,8	375,9
Del Presupuesto	4.408,0	4.866,7	4.110,8	4.255,6	3.521,3	1.202,0	918,3	946,4	1.044,2	1.539,4	898,1	803,8	1.014,3	789,2	754,1	591,3	1.386,7	1.012,5	1.028,5	1.146,6	339,8	361,5
Del Resto Sector Público	29,6	0,0	3,9	175,9	188,3		2,4	1,4	0,1	21,9	65,4	40,9	47,7	39,0	53,0	47,9	48,5	45,8	47,9	52,9	18,1	14,4
TOTAL GASTOS (2)	17.112,1	18.973,3	17.088,6	15.645,0	16.922,0	3.979,4	4.253,3	4.377,4	4.478,4	3.856,8	3.493,9	3.706,4	4.587,9	4.009,6	4.200,3	4.124,0	4.588,1	4.218,3	4.588,4	4.913,2	1.472,6	1.380,4
Gastos Corrientes	14.974,8	16.126,8	14.173,1	13.258,6	14.205,1	3.324,5	3.538,2	3.580,4	3.729,9	3.311,2	3.030,1	3.139,7	3.777,6	3.375,3	3.535,5	3.482,2	3.812,1	3.794,4	4.070,2	4.323,6	1.276,7	1.177,8
Sueldos	999,3	1.119,4	1.142,3	1.143,7	1.225,8	254,4	271,8	286,0	330,1	263,8	283,7	273,3	322,9	304,0	285,8	290,7	345,3	315,1	285,4	283,9	95,2	82,3
Compra bienes y servicios	2.400,3	2.837,4	2.703,3	2.749,3	2.917,3	636,7	663,6	684,9	718,0	620,5	647,6	678,3	802,9	657,8	779,5	708,7	771,2	1.034,6	1.397,6	1.364,9	356,1	341,8
Intereses:	21,4	22,6	21,2	19,1	56,2	4,8	6,1	3,3	7,0	3,9	6,1	3,9	5,3	11,7	9,5	19,1	16,0	15,3	23,9	17,1	9,4	3,2
Externos	0,6	0,3	0,0	0,0	21,5	0,0	0,0	0,0	0,0	0,0	0,0	0,0	0,0	6,7	3,5	7,0	4,3	8,3	5,0	9,6	2,2	3,0
Internos	20,8	22,3	21,2	19,1	34,8	4,8	6,1	3,3	7,0	3,9	6,1	3,9	5,3	4,9	6,1	12,1	11,7	7,0	18,9	7,5	7,2	0,2
Transferencias:	4.046,0	4.260,9	4.785,7	5.196,0	5.515,7	1.059,4	1.155,6	1.193,6	1.377,0	1.193,9	1.186,5	1.222,5	1.593,0	1.343,3	1.307,7	1.347,5	1.517,2	1.413,4	1.462,2	1.452,8	457,5	437,6
Al Sector Público	47,0	47,9	12,1	19,4	19,6	2,0	3,1	2,9	4,1	4,8	5,9	5,2	3,5	4,8	3,9	7,2	3,7	4,0	3,6	7,5	1,0	1,3
Al Sector Privado	3.999,0	4.213,0	4.773,6	5.176,6	5.496,1	1.057,4	1.152,6	1.190,7	1.372,9	1.189,1	1.180,6	1.217,4	1.589,6	1.338,5	1.303,8	1.340,4	1.513,5	1.409,4	1.458,6	1.445,3	456,4	436,4
Otros gastos corrientes (4)	7.507,9	7.886,5	5.520,6	4.150,5	4.490,0	1.369,3	1.441,1	1.412,5	1.297,8	1.229,2	906,1	961,7	1.053,5	1.058,6	1.153,0	1.116,1	1.162,4	1.016,0	901,2	1.204,9	358,5	312,9
Gastos de Capital	2.137,2	2.846,5	2.915,5	2.386,4	2.716,9	654,9	715,0	797,1	748,5	545,5	463,9	566,8	810,3	634,3	664,8	641,8	776,0	423,9	518,1	589,6	196,0	202,6
Formación bruta de capital fijo	1.545,3	1.471,8	1.518,2	1.655,4	1.692,9	331,3	361,6	408,2	417,2	302,8	364,3	363,5	624,8	348,0	416,2	377,1	551,5	283,7	321,0	372,6	114,5	128,0
Concesión neta de préstamos	592,0	1.374,7	1.397,3	731,0	1.024,0	323,6	353,4	388,9	331,3	242,7	99,5	203,3	185,5	286,3	248,6	264,6	224,5	140,2	197,1	216,9	81,5	74,6
Otros	0,0	0,0		0,0						0,0	0,0	0,0	0,0	0,0	0,0							
DÉFICIT (-) O SUPERÁVIT (+)	1.516,0	792,7	-569,9	-95,8	982,1	88,3	325,9	-405,1	-579,1	175,3	211,9	-276,6	-206,5	331,4	227,1	-165,7	589,2	199,3	638,1	495,0	500,9	505,1

(1) A partir del 2010 los datos correspondientes no incluyen las Entidades Autónomas. Debido al cambio en la organización Administrativa del Estado. (2) Los registros de gastos corresponden a valores devengados. (3) A partir del 2011 se incluye las operaciones de la Secretaría de Hidrocarburos. (4) A partir del 2008 se incluye las operaciones de la Cuenta de Financiamiento de Importación de Derivados. (p) Cifras provisionales.

Fuente: Ministerio de Economía y Finanzas, y entidades del Sector Público no Financiero.

2.2.2.1 OPERACIONES DE LOS GOBIERNOS AUTÓNOMOS Y DESCENTRALIZADOS -GAD-
Millones de USD

Transacciones / Período	Años					Trimestres												Meses				
	2013 (p)	2014 (p)	2015 (p)	2016 (p)	2017 (p)	2015 I (p)	2015 II (p)	2015 III (p)	2015 IV (p)	2016 I (p)	2016 II (p)	2016 III (p)	2016 IV (p)	2017 I (p)	2017 II (p)	2017 III (p)	2017 IV (p)	2018 I (p)	2018 II (p)	2018 III (p)	Oct. (p)	Nov. (p)
TOTAL INGRESOS	4.452,5	4.516,2	4.991,3	5.053,6	5.349,4	1.223,6	1.220,2	1.257,0	1.290,6	1.407,4	1.249,7	1.088,7	1.307,9	1.328,3	1.348,1	1.026,0	1.646,9	1.376,3	1.526,6	1.513,0	448,6	449,5
No Petroleros	4.452,5	4.516,2	4.991,3	5.053,6	5.349,4	1.223,6	1.220,2	1.257,0	1.290,6	1.407,4	1.249,7	1.088,7	1.307,9	1.328,3	1.348,1	1.026,0	1.646,9	1.376,3	1.526,6	1.513,0	448,6	449,5
Intereses	0,0	0,0	0,0	0,0	0,0	0,0	0,0	0,0	0,0	0,0	0,0	0,0	0,0	0,0	0,0	0,0	0,0	0,0	0,0	0,0	0,0	0,0
Otros	1.423,7	1.427,4	1.603,3	1.885,1	2.033,5	430,6	408,4	400,6	363,7	442,2	475,2	388,3	579,4	548,0	566,8	431,8	486,9	624,7	635,4	498,3	149,0	131,7
Transferencias:	3.028,8	3.088,8	3.388,0	3.168,5	3.315,9	793,0	811,8	856,3	926,9	965,1	774,5	700,4	728,5	780,3	781,4	594,3	1.160,0	751,5	891,2	1.014,7	299,6	317,8
Del Presupuesto	2.999,2	3.087,8	3.384,1	2.992,6	3.127,6	793,0	809,4	854,9	926,7	943,2	709,0	659,5	680,8	741,2	728,4	546,4	1.111,5	705,7	843,4	961,8	281,5	303,4
Del Resto Sector Público	29,6	1,1	3,9	175,9	188,3	0,0	2,4	1,4	0,1	21,9	65,4	40,9	47,7	39,0	53,0	47,9	48,5	45,8	47,9	52,9	18,1	14,4
TOTAL GASTOS	3.868,3	3.819,5	4.181,3	4.054,2	4.215,8	903,4	1.022,1	1.053,4	1.202,3	865,7	975,0	882,3	1.331,2	990,1	1.039,6	932,5	1.253,7	1.091,0	1.128,8	1.286,9	348,1	332,2
Gastos Corrientes	2.339,9	2.380,7	2.716,8	2.702,9	2.954,1	572,6	678,5	672,9	792,8	573,6	639,3	554,7	935,4	715,0	733,8	638,7	866,6	811,8	823,4	924,1	234,1	205,1
Sueldos	886,6	1.033,9	1.068,8	1.058,4	1.137,0	236,2	254,1	267,7	310,8	244,3	263,8	252,4	297,8	283,3	265,0	268,1	320,6	293,0	263,5	261,0	87,9	75,1
Compra de bienes y servicios	856,8	791,5	1.088,6	1.110,5	1.285,0	233,8	260,2	281,2	313,4	211,9	238,2	268,8	391,7	265,3	329,4	277,4	413,0	337,3	393,9	542,1	99,9	107,1
Intereses	0,0	0,0	0,0	0,0	21,5	0,0	0,0	0,0	0,0	0,0	0,0	0,0	0,0	6,7	3,5	7,0	4,3	8,3	5,0	9,6	2,2	4,0
Externos	0,0	0,0	0,0	0,0	21,5	0,0	0,0	0,0	0,0	0,0	0,0	0,0	0,0	6,7	3,5	7,0	4,3	8,3	5,0	9,6	2,2	3,0
Internos	0,0	0,0	0,0	0,0	0,0	0,0	0,0	0,0	0,0	0,0	0,0	0,0	0,0	0,0	0,0	0,0	0,0	0,0	0,0	0,0	0,0	1,0
Transferencias	596,6	555,2	559,3	534,0	510,6	102,6	164,2	124,0	168,6	117,4	137,4	33,4	245,9	159,7	135,9	86,3	128,7	173,3	161,0	111,4	44,1	18,8
Al IESS	4,7	5,2	4,8	13,8	13,7	1,7	0,5	1,0	1,6	3,6	3,3	3,6	3,2	3,4	3,5	3,4	3,5	2,4	2,5	2,4	0,8	1,1
Al Sector Público	2,8	2,5	3,4	0,8	0,7	0,4	0,2	0,4	2,4	0,1	0,2	0,2	0,2	0,2	0,3	0,1	0,2	0,2	1,0	0,3	0,1	0,1
Al Sector Privado	589,0	547,4	551,2	519,5	496,2	100,6	163,5	122,5	164,6	113,6	133,8	29,6	242,5	156,1	132,2	82,8	125,1	170,7	157,5	108,8	43,2	17,6
Gastos de Capital	1.528,5	1.438,9	1.464,5	1.351,3	1.261,7	330,8	343,6	380,6	409,5	292,1	335,7	327,6	395,9	275,1	305,8	293,8	387,1	279,2	305,5	362,8	114,0	127,1
Form. Bruta de Capital Fijo	1.528,5	1.438,9	1.464,5	1.351,3	1.261,7	330,8	343,6	380,6	409,5	292,1	335,7	327,6	395,9	275,1	305,8	293,8	387,1	279,2	305,5	362,8	114,0	127,1
Otros	0,0	0,0	0,0	0,0	0,0	0,0	0,0	0,0	0,0	0,0	0,0	0,0	0,0	0,0	0,0	0,0	0,0	0,0	0,0	0,0	0,0	0,0
DÉFICIT (-) O SUPERÁVIT (+)	584,2	696,7	810,1	999,4	1.133,6	320,2	198,1	203,6	88,2	541,7	274,6	206,4	-23,3	338,2	308,6	93,6	393,2	285,3	397,8	226,1	100,4	117,4

(p) Cifras provisionales

Fuente: Ministerio de Economía y Finanzas, y Banco Central del Ecuador.

2.2.3 OPERACIONES DE EMPRESAS PÚBLICAS NO FINANCIERAS - BASE DEVENGADO - (1)
Millones de USD

Transacciones / Período	Años					Trimestres												Meses				
	2013 (p)	2014 (p)	2015 (p)	2016 (p)	2017 (p)	2015 I (p)	2015 II (p)	2015 III (p)	2015 IV (p)	2016 I (p)	2016 II (p)	2016 III (p)	2016 IV (p)	2017 I (p)	2017 II (p)	2017 III (p)	2017 IV (p)	2018 I (p)	2018 II (p)	2018 III (p)	Oct. (p)	Nov. (p)
Ingresos Operacionales	6.359,8	7.733,5	4.484,1	3.724,4	4.839,6	1.136,4	1.345,5	1.105,7	896,4	856,0	899,4	965,2	1.003,8	1.271,2	1.030,8	1.057,8	1.479,7	1.655,9	1.473,9	1.441,3	330,4	446,1
Egresos Operacionales	3.163,8	3.546,5	3.407,9	3.106,5	2.736,7	769,0	808,4	818,6	1.011,9	719,9	774,8	756,9	855,0	620,4	702,0	659,7	754,6	645,7	726,1	744,5	289,4	293,2
Saldos	395,5	402,6	458,4	452,9	415,6	100,6	110,8	98,4	148,7	121,2	103,1	99,1	129,5	97,0	98,2	99,5	120,9	97,1	96,5	98,0	35,8	36,0
Aportes al IESS	79,9	83,5	80,6	81,1	81,8	19,6	20,0	20,3	20,8	20,5	20,1	19,8	20,6	19,5	20,6	21,1	20,6	20,5	21,7	21,8	7,4	7,3
Compra de bienes y servicios	2.688,4	3.060,4	2.868,8	2.572,6	2.239,3	648,9	677,6	700,0	842,4	578,1	651,6	638,0	704,8	503,9	583,2	539,1	613,1	528,1	607,9	624,7	246,1	249,9
Déficit (-) o Superávit (+) Operacional	3.196,0	4.187,0	1.076,2	617,9	2.102,9	367,4	537,2	287,1	-115,5	136,1	124,6	208,3	148,8	650,9	328,8	398,1	725,1	1.010,1	747,9	696,8	41,0	152,9
Ingresos no Operacionales	174,1	458,7	782,3	511,4	490,4	183,1	194,5	301,7	103,0	78,6	205,3	83,0	144,5	91,5	105,2	154,8	139,0	95,3	48,1	48,9	18,0	34,5
Transferencias del Sector Público	168,9	144,3	757,9	499,4	475,0	180,5	186,0	295,3	96,2	74,8	195,6	78,6	150,4	83,6	102,2	153,2	136,1	93,8	47,4	47,8	17,8	34,2
Otros	5,2	314,4	24,4	12,0	15,4	2,7	8,5	6,4	6,8	3,8	9,6	4,4	-5,9	7,9	3,0	1,6	2,9	1,5	0,6	1,1	0,2	0,2
Egresos no Operacionales	70,4	121,0	159,8	171,6	213,2	38,6	36,9	45,9	38,4	34,4	44,1	46,2	46,9	55,8	53,9	53,3	50,3	53,8	63,5	65,5	14,8	22,9
Intereses:	70,4	110,7	158,0	169,6	212,3	38,1	36,4	45,3	38,1	34,4	44,0	44,6	46,6	55,6	53,5	53,1	50,1	49,5	50,0	48,7	9,8	20,8
Externos	70,4	110,7	158,0	169,6	212,3	38,1	36,4	45,3	38,1	34,4	44,0	44,6	46,6	55,6	53,5	53,1	50,1	49,5	50,0	48,7	9,8	20,8
Internos	0,0	0,0		0,0		0,0	0,0			0,0	0,0	0,0	0,0	0,0	0,0			0,0	0,0	0,0		
Transferencias al Sector Público	0,0	0,0	1,6	0,3	0,9	0,4	0,4	0,4	0,3	0,0	0,0	0,0	0,3	0,2	0,4	0,2	0,1	0,1	0,3	0,2	0,1	0,1
Otros	0,0	10,3	0,2	1,7	0,0	0,0	0,0	0,2	0,0	0,0	0,1	1,6	0,0	0,0	0,0	0,0	0,0	4,2	13,2	16,7	4,9	2,0
Egresos de Capital	3.987,8	4.218,3	3.128,1	2.533,2	1.872,5	838,0	833,7	714,5	741,9	601,6	766,9	549,5	615,3	440,7	407,7	462,3	561,8	384,0	425,4	400,1	161,2	210,3
Déficit (-) o Superávit (+)	-688,1	306,4	-1.429,4	-1.575,6	507,6	-326,0	-138,9	-171,6	-792,9	-421,3	-481,1	-304,4	-368,9	245,9	-27,6	37,2	252,0	667,7	307,0	280,1	-116,9	-45,8

(1) Los registros de gastos corresponden a valores devengados. (p) Cifras provisionales.
Fuente: Ministerio de Economía y Finanzas, y entidades del Sector Público no Financiero.

2.3 FINANCIAMIENTO DEL SECTOR PÚBLICO NO FINANCIERO

Millones de USD; Porcentaje del PIB

Transacciones / Período	Años					Trimestres															Meses	
	2013	2014	2015	2016	2017	2015	2015	2015	2015	2016	2016	2016	2016	2017	2017	2017	2017	2018	2018	2018	Oct.	Nov.
	(2)	(2)	(2)	(2)	(2)	I (2)	II (2)	III (2)	IV (2)	I (2)	II (2)	III (2)	IV (2)	I (2)	II (2)	III (2)	IV (2)	I (2)	II (2)	III (2)	(2)	(2)
Resultado bajo la línea SPNF	4.347,5	5.314,1	5.940,0	7.313,6	4.653,2	534,8	421,6	562,6	4.421,1	882,9	950,9	1.746,0	3.733,8	557,8	427,2	752,2	2.916,0	-347,4	-723,6	151,0	19,3	-81,9
Financiamiento Externo Neto	3.514,6	4.383,6	3.056,9	5.050,9	5.141,4	1.073,7	1.979,6	-214,7	218,3	436,3	1.293,0	1.473,9	1.969,6	853,6	1.805,1	-737,2	3.220,0	2.694,2	-1.190,0	941,7	228,8	-243,3
1. Var. Deuda Externa (a+b-c+d+e+f+g-h)	3.514,6	4.383,6	3.056,9	5.050,9	5.141,4	1.073,7	1.979,6	-214,7	218,3	436,3	1.293,0	1.473,9	1.969,6	853,6	1.805,1	-737,2	3.220,0	2.694,2	-1.190,0	941,7	228,8	-243,3
a. Desembolsos	3.272,0	6.413,8	4.840,6	7.282,1	8.893,8	1.797,2	1.428,5	568,0	1.046,9	1.197,4	2.026,9	2.402,4	1.655,3	2.149,5	2.349,0	242,6	4.152,7	3.498,9	197,1	1.981,6	544,8	23,0
b. Capitalización de intereses	0,0	0,0	0,0	0,0	0,0	0,0	0,0	0,0	0,0	0,0	0,0	0,0	0,0	0,0	0,0	0,0	0,0	0,0	0,0	0,0	0,0	0,0
c. Amortizaciones	1.185,0	1.702,9	2.084,6	1.826,8	2.876,3	283,9	395,0	278,9	1.126,9	355,9	534,1	408,1	528,6	1.012,2	622,2	675,6	566,3	719,3	720,5	1.100,8	211,2	170,3
d. Atrasos	20,5	15,0	15,0	15,0	15,0	7,5	0,0	7,5	0,0	7,5	0,0	7,5	0,0	7,5	0,0	7,5	0,0	7,5	0,0	7,5	0,0	0,0
e. Venta anticipada de petróleo neto (3)	1.407,2	-342,3	421,9	493,4	-816,1	-447,2	946,0	-511,2	434,3	138,1	49,5	-415,0	842,8	-291,2	78,3	-311,8	-291,5	107,1	-285,9	78,5	-89,8	-90,0
f. Asignación DEGs	0,0	0,0	0,0	0,0	0,0	0,0	0,0	0,0	0,0	0,0	0,0	0,0	0,0	0,0	0,0	0,0	0,0	0,0	0,0	0,0	0,0	0,0
g. Otros (utilidades en colocación de títulos)	0,0	0,0	0,0	0,0	0,0	0,0	0,0	0,0	0,0	0,0	0,0	0,0	0,0	0,0	0,0	0,0	0,0	0,0	0,0	0,0	0,0	0,0
h. Compromisos externos (pago Occidental)	0,0	0,0	136,0	912,8	75,0	0,0	0,0	0,0	136,0	550,7	249,3	112,8	0,0	0,0	0,0	0,0	75,0	200,0	380,7	25,0	15,0	6,0
2. Variación de Activos (Fondos Petroleros)	0,0	0,0	0,0	0,0	0,0	0,0	0,0	0,0	0,0	0,0	0,0	0,0	0,0	0,0	0,0	0,0	0,0	0,0	0,0	0,0	0,0	0,0
Financiamiento Interno	832,8	930,5	2.883,1	2.262,7	-488,2	-538,9	-1.558,0	777,3	4.202,8	446,6	-342,1	272,0	1.764,2	-295,8	-1.377,9	1.489,4	-304,0	-3.041,6	466,4	-790,8	-209,5	161,4
1. Var. Deuda Interna (a-b-c)	649,0	1.349,0	-323,9	-13,0	2.346,1	-238,1	-386,5	-160,3	461,1	1.258,5	-961,3	-407,4	97,2	3.969,8	-1.472,2	-111,5	-40,0	-299,2	-105,6	-61,8	10,1	-8,1
a. Desembolsos	1.049,7	2.362,0	2.843,6	5.853,2	6.258,3	1.062,2	220,3	9,4	1.551,7	1.825,8	1.403,5	1.064,3	1.559,6	5.409,7	862,5	-14,0	0,2	0,0	0,0	0,0	149,4	0,1
b. Amortizaciones	400,7	1.013,0	3.167,5	5.866,2	3.912,2	1.300,3	606,9	169,7	1.090,6	567,3	2.364,8	1.471,7	1.462,4	1.439,9	2.334,7	97,5	40,2	299,2	105,6	61,8	139,3	8,2
c. Recompras	0,0	0,0	0,0	0,0	0,0	0,0	0,0	0,0	0,0	0,0	0,0	0,0	0,0	0,0	0,0	0,0	0,0	0,0	0,0	0,0	0,0	0,0
2. Var. Depósitos del SPNF en el BCE (1)	-25,0	-344,0	923,2	-1.372,1	-481,2	-317,0	-777,8	923,5	1.094,5	216,1	-1.231,7	-1.206,5	849,9	-857,9	-1.734,6	1.366,8	744,6	-2.506,7	801,1	147,8	-58,5	347,7
3. Var. Depósitos del SPNF en la IFIS	252,0	223,9	117,1	-58,7	-80,3	-245,8	-38,4	468,2	-66,9	-353,9	329,3	-44,8	-1,2	-19,1	-10,3	23,8	-74,8	-33,4	15,5	-15,1	7,4	-4,6
4. Var. Deuda Flotante+ discrepancias	-431,8	-475,4	1.488,5	511,2	-1.657,9	-106,4	-226,3	-456,4	2.277,5	-958,3	537,5	148,3	756,7	-911,2	217,8	226,0	-1.190,4	82,6	-608,7	-930,3	17,5	-105,5
5. Var. Créditos de liquidez	0,0	0,0	0,0	0,0	0,0	0,0	0,0	0,0	0,0	0,0	0,0	0,0	0,0	0,0	0,0	0,0	0,0	0,0	0,0	422,4	-236,0	-2,9
6. Certificados de Tesorería	388,5	177,0	678,2	3.195,4	-2.751,7	368,3	-129,0	2,2	436,7	284,2	984,1	1.782,3	61,6	-2.477,4	-500,4	-30,5	256,7	-285,0	364,1	-353,7	0,0	0,0
7. Dación de pago BCE	0,0	0,0	0,0	0,0	2.136,7	0,0	0,0	0,0	0,0	0,0	0,0	0,0	0,0	0,0	2.121,9	14,9	0,0	0,0	0,0	0,0	50,0	-65,3
(porcentajes del PIB)																						
Resultado bajo la línea SPNF	4,57	5,22	5,98	7,32	4,46	0,54	0,42	0,57	4,45	0,88	0,95	1,75	3,74	0,53	0,41	0,72	2,80	-0,32	-0,66	0,14	0,02	-0,07
Financiamiento Externo Neto	3,69	4,31	3,22	5,18	4,93	1,08	1,99	-0,22	0,22	0,44	1,29	1,47	1,97	0,82	1,73	-0,71	3,09	2,46	-1,09	0,86	0,21	-0,22
1. Var. Deuda Externa (a+b-c+d+e+f+g-h)	3,69	4,31	3,22	5,18	4,93	1,08	1,99	-0,22	0,22	0,44	1,29	1,47	1,97	0,82	1,73	-0,71	3,09	2,46	-1,09	0,86	0,21	-0,22
a. Desembolsos	3,44	6,30	4,88	7,29	8,53	1,81	1,44	0,57	1,05	1,20	2,03	2,40	1,66	2,06	2,25	0,23	3,98	3,20	0,18	1,81	0,50	0,02
b. Capitalización de intereses	0,00	0,00	0,00	0,00	0,00	0,00	0,00	0,00	0,00	0,00	0,00	0,00	0,00	0,00	0,00	0,00	0,00	0,00	0,00	0,00	0,00	0,00
c. Amortizaciones	1,25	1,67	2,10	1,83	2,76	0,29	0,40	0,28	1,13	0,36	0,53	0,41	0,53	0,97	0,60	0,65	0,54	0,66	0,66	1,01	0,19	0,16
d. Atrasos	0,02	0,01	0,02	0,01	0,01	0,01	0,00	0,01	0,00	0,01	0,00	0,01	0,00	0,01	0,00	0,01	0,00	0,01	0,00	0,01	0,00	0,00
e. Venta anticipada de petróleo neto (3)	1,48	-0,34	0,42	0,62	-0,78	-0,45	0,95	-0,51	0,44	0,14	0,05	-0,42	0,84	-0,28	0,08	-0,30	-0,28	0,10	-0,26	0,07	-0,08	-0,08
f. Asignación DEGs	0,00	0,00	0,00	0,00	0,00	0,00	0,00	0,00	0,00	0,00	0,00	0,00	0,00	0,00	0,00	0,00	0,00	0,00	0,00	0,00	0,00	0,00
g. Otros (utilidades en colocación de títulos)	0,00	0,00	0,00	0,00	0,00	0,00	0,00	0,00	0,00	0,00	0,00	0,00	0,00	0,00	0,00	0,00	0,00	0,00	0,00	0,00	0,00	0,00
h. Compromisos externos (pago Occidental)	0,00	0,00	0,14	0,91	0,07	0,00	0,00	0,00	0,14	0,55	0,25	0,11	0,00	0,00	0,00	0,07	0,18	0,35	0,02	0,01	0,01	0,01
2. Variación de Activos (Fondos Petroleros)	0,00	0,00	0,00	0,00	0,00	0,00	0,00	0,00	0,00	0,00	0,00	0,00	0,00	0,00	0,00	0,00	0,00	0,00	0,00	0,00	0,00	0,00
Financiamiento Interno	0,88	0,91	2,90	2,14	-0,47	-0,54	-1,57	0,78	4,23	0,45	-0,34	0,27	1,77	-0,28	-1,32	1,43	-0,29	-2,78	0,43	-0,72	-0,19	0,15
1. Var. Deuda Interna (a-b+c)	0,68	1,33	-0,33	-0,01	2,25	-0,24	-0,39	-0,16	0,46	1,26	-0,96	-0,41	0,10	3,81	-1,41	-0,11	-0,04	-0,27	-0,10	-0,06	0,01	-0,01
a. Desembolsos	1,10	2,32	2,86	5,86	6,00	1,07	0,22	0,01	1,56	1,83	1,40	1,07	1,56	5,19	0,83	-0,01	0,00	0,00	0,00	0,00	0,14	0,00
b. Amortizaciones	0,42	1,00	3,19	5,87	3,75	1,31	0,61	0,17	1,10	0,57	2,37	1,47	1,46	1,38	2,24	0,09	0,04	0,27	0,10	0,06	0,13	0,01
c. Recompras	0,00	0,00	0,00	0,00	0,00	0,00	0,00	0,00	0,00	0,00	0,00	0,00	0,00	0,00	0,00	0,00	0,00	0,00	0,00	0,00	0,00	0,00
2. Var. Depósitos del SPNF en el BCE (1)	-0,03	-0,34	0,93	-1,37	-0,46	-0,32	-0,78	0,93	1,10	0,22	-1,23	-1,21	0,85	-0,82	-1,66	1,31	0,71	-2,29	0,73	0,13	-0,05	0,32
3. Var. Depósitos del SPNF en la IFIS	0,26	0,22	0,12	-0,07	-0,08	-0,25	-0,04	0,47	-0,07	-0,35	0,33	-0,04	0,00	-0,02	-0,01	0,02	-0,07	-0,03	0,01	-0,01	0,01	0,00
4. Var. Deuda Flotante+ discrepancias	-0,45	-0,47	1,50	0,48	-1,59	-0,11	-0,23	-0,46	2,29	-0,96	0,54	0,15	0,76	-0,87	0,21	0,22	-1,14	0,08	-0,56	-0,85	0,02	-0,10
5. Var. Créditos de liquidez	0,00	0,00	0,00	0,00	0,00	0,00	0,00	0,00	0,00	0,00	0,00	0,00	0,00	0,00	0,00	0,00	0,00	0,00	0,00	0,39	0,05	-0,06
6. Certificados de Tesorería	0,41	0,17																				

2.4 SITUACIÓN FINANCIERA DEL PRESUPUESTO DEL GOBIERNO CENTRAL -BASE CAJA- (1)
Millones de USD; Porcentaje del PIB

Período	DÉFICIT (-) O SUPERÁVIT (+) GLOBAL CAJA	Ingresos corrientes y de capital	Egresos corrientes y de capital (2)	FINANCIAMIENTO DEL DÉFICIT (+) O DISPOSICIÓN DEL SUPERÁVIT (-) GLOBAL	Financiamiento externo neto	Financiamiento interno neto (3)	Variación de saldos de caja
	a=b-c	b	c	d=e+f+g=-a	e	f	g
2013(4)(5)(6)	-4.013,8	20.767,0	24.780,9	4.013,8	2.469,9	1.218,9	325,0
2014 (4)(5)	-7.312,2	18.927,3	26.239,5	7.312,2	5.498,5	2.062,7	-249,1
2015 (4)(5)	-1.668,4	20.115,9	21.784,4	1.668,4	2.874,9	-823,2	-383,3
2016 (4)(5)	-5.337,3	17.673,3	23.010,5	5.337,3	3.083,1	3.793,6	-1.539,5
2017 (4)(5)	-3.480,3	19.462,7	22.942,9	3.480,3	-1.347,5	4.457,8	370,0
Porcentaje del PIB							
2013	-4,22	21,83	26,05	4,22	2,60	1,28	0,34
2014	-7,19	18,61	25,79	7,19	5,41	2,03	-0,24
2015	-1,68	20,26	21,94	1,68	2,90	-0,83	-0,39
2016	-5,34	17,68	23,02	5,34	3,09	3,80	-1,54
2017	-3,34	18,66	22,00	3,34	-1,29	4,27	0,35
2017 Enero - Noviembre (4)	-3.745,9	15.870,8	19.616,6	3.745,9	-1.306,7	10.104,1	-5.051,6
Enero	132,0	1.527,9	1.395,9	-132,0	47,2	1.536,7	-1.715,9
Febrero	-390,2	1.125,3	1.515,6	390,2	-67,8	691,9	-233,9
Marzo	-478,1	1.774,3	2.252,4	478,1	-731,4	2.951,9	-1.742,5
Abril	-660,7	1.529,0	2.189,7	660,7	-71,6	133,3	598,9
Mayo	3,3	1.582,9	1.579,6	-3,3	-130,4	345,7	-218,6
Junio	-646,0	1.335,7	1.981,7	646,0	2,6	1.991,5	-1.348,1
Julio	-198,3	1.299,8	1.498,1	198,3	-5,9	68,3	135,9
Agosto	40,2	1.585,8	1.545,7	-40,2	-140,9	-106,2	206,9
Septiembre	-339,5	1.203,1	1.542,6	339,5	-512,1	23,9	827,8
Octubre	548,3	1.570,2	2.118,5	548,3	350,5	2.496,5	-2.298,7
Noviembre	-660,2	1.336,8	1.996,9	660,2	-46,8	-29,5	736,5
Diciembre	-1.870,9	1.455,4	3.326,3	1.870,9	-40,9	-3.509,8	5.421,6
2018 Enero - Noviembre (4)	-1.554,0	17.083,8	18.637,9	1.554,0	193,1	2.285,7	-924,8
Enero	353,9	1.496,7	1.142,9	-353,9	-19,3	2.996,4	-3.331,0
Febrero	-371,3	1.178,2	1.549,5	371,3	15,0	-11,4	367,7
Marzo	-410,1	1.469,2	1.879,3	410,1	-411,7	-408,8	1.230,5
Abril	197,3	1.903,4	1.706,1	-197,3	-66,5	-9,2	-121,5
Mayo	545,5	2.152,9	1.607,4	-545,5	40,2	-6,7	-579,0
Junio	-614,4	1.256,0	1.870,4	614,4	-296,0	-370,2	1.280,6
Julio	-128,3	1.651,8	1.780,2	128,3	346,7	-26,8	-191,6
Agosto	-294,5	1.506,9	1.801,4	294,5	-109,5	-23,6	427,5
Septiembre	-466,9	1.531,2	1.998,1	466,9	797,2	-58,3	-272,0
Octubre	-59,3	1.536,9	1.596,2	59,3	-382,6	198,5	243,4
Noviembre	-306,0	1.400,4	1.706,4	306,0	279,6	5,7	20,7

(1) Los valores están presentados en US dólares. (2) Excluye el servicio de amortización de la deuda. (3) Incluye negociación de bonos, saldos netos de otras entidades y fondos, y reembolsos por créditos. (4) Cifras provisionales en razón que el Ministerio de Finanzas no ha presentado la liquidación presupuestaria respectiva. (5) Cifras actualizadas del Gobierno Central en base a los datos del eSIGEF. (6) A partir del año 2011 los datos corresponden a las Operaciones de la Administración del Estado.

Fuente: Ministerio de Economía y Finanzas.

2.4.1 DÉFICIT O SUPERÁVIT: GLOBAL, PRESUPUESTARIO Y PRIMARIO DEL PRESUPUESTO DEL GOBIERNO CENTRAL -BASE CAJA- (1)

Millones de USD; Porcentaje del PIB

Período	DÉFICIT (-) O SUPERÁVIT (+) GLOBAL	Desembolsos internos y externos (5)	Amortización interna y externa	DÉFICIT (-) O SUPERÁVIT (+) PRESUPUESTARIO	Gastos financieros (intereses)	DÉFICIT (-) O SUPERÁVIT (+) PRIMARIO
	a	b	c	d=a+b-c	e	f=a+e
2013 (2)(3)(4)	-4.013,8	5.797,4	2.108,5	-325,0	1.182,0	-2.831,8
2014 (2)(3)	-7.312,2	11.134,9	3.573,6	249,1	1.362,0	-5.950,2
2015 (2)(3)	-1.668,4	7.640,7	5.589,0	383,3	1.761,8	93,3
2016 (2)(3)	-5.337,3	13.079,9	6.203,2	1.539,5	1.930,6	-3.406,7
2017 (2)(3)	-3.480,3	10.058,6	6.948,3	-370,0	2.515,0	-965,3
Porcentaje del PIB						
2013	-4,22	6,09	2,22	-0,34	1,24	-2,98
2014	-7,19	10,95	3,51	0,24	1,34	-5,85
2015	-1,68	7,70	5,63	0,39	1,77	0,09
2016	-5,34	13,09	6,21	1,54	1,93	-3,41
2017	-3,34	9,64	6,66	-0,35	2,41	-0,93
2017 Enero - Noviembre (2)	-3.745,9	15.132,8	6.335,3	5.051,6	2.026,0	-1.719,9
Enero	132,0	1.676,1	92,3	1.715,9	95,2	227,2
Febrero	-390,2	820,8	196,7	233,9	79,3	-310,9
Marzo	-478,1	3.182,3	961,7	1.742,5	197,5	-280,6
Abril	-660,7	391,2	329,5	-598,9	358,8	-301,9
Mayo	3,3	765,5	550,2	218,6	179,4	182,7
Junio	-646,0	2.459,6	465,5	1.348,1	302,5	-343,5
Julio	-198,3	106,4	44,0	-135,9	94,6	-103,7
Agosto	40,2	262,1	509,2	-206,9	97,9	138,1
Septiembre	-339,5	143,5	631,7	-827,8	404,3	64,8
Octubre	-548,3	5.195,7	2.348,6	2.298,7	105,1	-443,2
Noviembre	-660,2	129,5	205,8	-736,5	111,3	-548,8
Diciembre	-1.870,9	-2.937,7	613,0	-5.421,6	489,0	-1.382,0
2018 Enero - Noviembre (2)	-1.554,0	6.512,5	4.033,7	924,8	2.294,1	740,1
Enero	353,9	3.130,9	153,8	3.331,0	107,4	461,2
Febrero	-371,3	156,4	152,8	-367,7	108,8	-262,5
Marzo	-410,1	36,9	857,4	-1.230,5	419,4	9,3
Abril	197,3	57,5	133,2	121,5	242,3	439,5
Mayo	545,5	400,0	366,5	579,0	81,8	627,3
Junio	-614,4	63,5	729,6	-1.280,6	462,1	-152,3
Julio	-128,3	683,2	363,3	191,6	251,0	122,7
Agosto	-294,5	50,3	183,3	-427,5	99,6	-194,9
Septiembre	-466,9	1.151,8	412,9	272,0	281,6	-185,3
Octubre	-59,3	264,7	448,8	-243,4	99,0	39,7
Noviembre	-306,0	517,4	232,1	-20,7	141,2	-164,8

(1) Los valores están presentados en US dólares. (2) Cifras provisionales en razón que el Ministerio de Finanzas no ha presentado la liquidación presupuestaria respectiva. (3) Cifras actualizadas del Gobierno Central en base a los datos del eSIGEF. (4) A partir del año 2011 los datos corresponden a las Operaciones de la Administración del Estado. (5) A partir del año 2009 se incluye dentro de los desembolsos la venta anticipada de petróleo.

Fuente: Ministerio de Economía y Finanzas.

2.4.2 INGRESOS CORRIENTES Y DE CAPITAL DEL PRESUPUESTO DEL GOBIERNO CENTRAL -BASE CAJA- (1)
Millones de USD; Porcentaje del PIB

Período	TOTAL INGRESOS	PETROLEROS	NO PETROLEROS						
			Total	A las importaciones	A la renta (2)	Al valor agregado	A los consumos especiales	Otros (3)	
			a=b+c	b	c=d+e+f+g+h	d	e	f	g
2013 (3)(4)(5)	20.767,0	6.038,9	14.728,2	1.342,0	3.360,4	5.573,9	755,9	3.695,9	
2014 (3)(4)	18.927,3	2.261,1	16.666,1	1.377,6	3.660,0	5.876,3	805,0	4.947,1	
2015 (3)(4)	20.115,9	2.842,4	17.273,6	2.025,6	4.280,5	5.823,2	838,2	4.306,1	
2016 (3)(4)	17.673,3	2.132,8	15.540,5	1.633,4	3.520,8	5.287,4	794,0	4.304,9	
2017 (3)(4)	19.462,7	1.754,8	17.707,8	1.467,8	3.300,5	5.880,1	935,0	6.124,3	
Porcentaje del PIB									
2012	21,68	6,93	14,75	1,47	3,26	5,51	0,77	3,73	
2013	21,83	6,35	15,48	1,41	3,53	5,86	0,79	3,89	
2014	18,61	2,22	16,38	1,35	3,60	5,78	0,79	4,86	
2015	20,26	2,86	17,40	2,04	4,31	5,86	0,84	4,34	
2016	17,68	2,13	15,55	1,63	3,52	5,29	0,79	4,31	
2017	18,66	1,68	16,98	1,41	3,16	5,64	0,90	5,87	
2017 Enero - Noviembre (3)	15.870,8	1.569,1	14.301,7	1.349,0	3.074,2	5.399,4	855,0	3.624,0	
Enero	1.527,9	92,1	1.435,8	135,2	296,9	584,6	86,4	332,7	
Febrero	1.125,3	144,9	980,4	118,8	152,4	396,8	57,0	255,4	
Marzo	1.774,3	218,9	1.555,4	138,8	336,1	651,9	78,0	350,8	
Abril	1.529,0	133,3	1.395,7	111,0	599,8	338,0	67,7	279,2	
Mayo	1.582,9	162,7	1.420,2	113,8	340,0	462,9	74,8	428,7	
Junio	1.335,7	117,6	1.218,1	114,8	185,8	544,3	79,5	293,8	
Julio	1.299,8	58,7	1.241,1	113,7	226,9	433,0	81,4	386,1	
Agosto	1.585,8	243,9	1.341,9	124,5	246,4	534,1	81,7	355,2	
Septiembre	1.203,1	111,0	1.092,1	115,4	261,2	377,6	76,8	261,2	
Octubre	1.570,2	193,1	1.377,1	122,6	216,3	596,7	80,0	361,5	
Noviembre	1.336,8	92,9	1.243,8	140,6	212,6	479,5	91,9	319,4	
Diciembre	1.455,4	185,8	1.269,6	118,8	226,3	480,8	80,0	363,8	
2018 Enero - Noviembre (3)	17.083,8	1.969,4	15.114,5	1.421,6	3.345,5	5.307,8	903,5	4.136,0	
Enero	1.496,7	131,4	1.365,3	127,3	313,9	571,1	91,0	262,0	
Febrero	1.178,2	47,1	1.131,2	103,1	185,6	426,0	77,3	339,2	
Marzo	1.469,2	195,0	1.274,3	117,6	278,6	477,9	81,3	318,9	
Abril	1.903,4	106,7	1.796,7	124,5	742,3	420,9	78,9	430,0	
Mayo	2.152,9	385,2	1.767,7	123,0	392,2	552,8	87,7	612,0	
Junio	1.256,0	165,8	1.090,2	131,8	164,1	407,4	83,3	303,6	
Julio	1.651,8	265,7	1.386,1	135,2	297,4	490,3	85,4	377,8	
Agosto	1.506,9	181,1	1.325,8	141,0	233,6	552,9	80,1	318,3	
Septiembre	1.531,2	271,9	1.259,3	126,3	267,1	387,8	75,2	402,9	
Octubre	1.536,9	108,7	1.428,2	147,8	253,2	582,5	83,3	361,5	
Noviembre	1.400,4	110,8	1.289,6	144,0	217,6	438,2	80,1	409,8	

(1) Los valores están presentados en US dólares. (2) Contiene transferencias, ingresos provenientes de entidades y organismos, venta de activos, tasas y contribuciones, utilidad en venta de bonos e ingresos por fondos petroleros. (3) Cifras provisionales en razón que el Ministerio de Finanzas no ha presentado la liquidación presupuestaria respectiva. (4) Cifras actualizadas del Gobierno Central en base a los datos del eSIGEF. (5) A partir del año 2011 los datos corresponden a las Operaciones de la Administración del Estado.

Fuente: Ministerio de Economía y Finanzas.

2.4.3 EGRESOS DEL PRESUPUESTO DEL GOBIERNO CENTRAL -BASE CAJA- (1)

Millones de USD; Porcentaje del PIB

Período	TOTAL		SECTORES										
	Excluye amortización	Incluye amortización e intereses	Servicios generales	Educación y cultura	Salud y desarrollo comunal	Desarrollo agropecuario	Transportes y comunicaciones	Otros	Servicio de la deuda				
									TOTAL	Intereses		Amortización	
	Externa	Interna	Externa	Interna									
a=b-l-m	b=c+d+e+f+g+h+i	c	d	e	f	g	h	i=j+k+l+m	j	k	l	m	
2013 (2)(3)(4)	24.780,9	26.889,4	11.524,9	3.688,8	1.951,2	346,5	1.809,8	4.277,6	3.290,5	651,1	530,9	1.106,8	1.001,7
2014 (2)(3)	26.239,5	29.813,1	13.148,0	3.639,0	2.155,6	430,0	1.491,9	4.012,9	4.935,6	702,0	659,9	1.616,4	1.957,2
2015 (2)(3)	21.784,3	27.373,2	10.501,1	3.078,7	2.119,3	452,1	796,2	3.075,2	7.350,7	656,6	1.105,2	3.543,0	2.046,0
2016 (2)(3)	23.010,5	29.213,7	10.988,8	3.185,7	2.363,5	294,5	980,5	3.266,9	8.133,8	797,3	1.133,3	3.035,1	3.168,1
2017 (2)(3)	22.942,9	29.891,2	10.810,7	3.539,4	2.550,1	269,5	900,3	2.358,1	9.463,3	817,8	1.697,1	3.727,7	3.220,5
Porcentaje del PIB													
2013	26,05	28,27	12,11	3,88	2,05	0,36	1,90	4,50	3,46	0,68	0,56	1,16	1,05
2014	25,79	29,31	12,92	3,58	2,12	0,42	1,47	3,94	4,85	0,69	0,65	1,58	1,91
2015	21,94	27,57	10,58	3,10	2,13	0,46	0,80	3,10	7,40	0,66	1,10	3,54	2,04
2016	23,02	29,23	11,00	3,19	2,37	0,29	0,98	3,27	8,14	0,80	1,13	3,04	3,17
2017	22,00	28,66	10,37	3,39	2,45	0,26	0,86	2,26	9,07	0,78	1,63	3,57	3,09
2017													
Enero - Noviembre (2)	19.616,6	25.951,9	9.220,9	3.048,0	2.269,7	215,4	807,0	2.029,6	8.361,3	721,6	1.304,4	3.257,6	3.077,7
Enero	1.395,9	1.488,1	882,5	183,3	137,8	9,4	10,8	76,8	187,5	60,3	34,9	78,7	13,5
Febrero	1.515,6	1.712,3	733,4	230,6	199,0	22,0	91,0	160,3	276,1	30,1	49,2	171,8	24,9
Marzo	2.252,4	3.214,1	1.024,9	357,9	241,7	37,7	146,7	246,1	1.159,1	146,0	51,5	840,2	121,5
Abril	2.189,7	2.519,2	923,8	265,8	240,1	26,3	122,0	252,9	688,3	43,7	315,1	264,6	64,9
Mayo	1.579,6	2.129,8	747,3	242,8	194,9	20,2	40,0	155,0	729,6	58,5	120,8	196,6	353,6
Junio	1.981,7	2.447,2	784,5	272,2	223,9	24,5	117,7	256,4	768,0	84,9	217,6	457,0	8,5
Julio	1.498,1	1.542,1	716,0	262,6	196,0	21,6	24,5	182,8	138,6	59,8	34,8	28,8	15,2
Agosto	1.545,7	2.054,9	736,4	306,6	197,4	13,7	19,5	174,2	607,1	27,8	70,2	269,2	240,0
Septiembre	1.542,6	2.174,4	548,4	252,0	162,6	11,3	29,6	134,4	1.036,1	144,8	259,5	565,7	66,1
Octubre	2.118,5	4.467,2	1.186,3	324,7	213,9	13,0	91,8	183,8	2.453,8	42,1	63,0	208,6	2.140,0
Noviembre	1.996,9	2.202,8	937,3	349,6	262,3	15,7	113,5	207,0	317,2	23,7	87,6	176,3	29,5
Diciembre	3.326,3	3.939,3	1.589,8	491,4	280,3	54,0	93,3	328,5	1.102,0	96,2	392,7	470,1	142,9
2018													
Enero - Noviembre (2)	18.637,9	22.671,6	8.946,1	3.124,3	2.341,4	164,8	316,7	1.450,5	6.327,9	785,4	1.508,8	3.095,0	938,7
Enero	1.142,9	1.296,7	655,9	176,9	110,0	6,1	8,3	78,2	261,2	65,2	42,2	150,2	3,6
Febrero	1.549,5	1.702,3	864,3	236,6	191,3	12,9	26,2	109,4	261,6	34,9	73,9	141,4	11,4
Marzo	1.879,3	2.736,7	702,7	286,1	274,6	13,7	22,1	160,7	1.276,7	134,9	284,5	448,6	408,8
Abril	1.706,1	1.839,3	826,0	333,7	173,0	16,2	14,5	100,4	375,5	52,4	189,9	124,0	9,2
Mayo	1.607,4	1.973,9	756,5	326,6	278,7	16,5	22,9	124,4	448,3	44,1	37,7	359,8	6,7
Junio	1.870,4	2.600,1	781,6	279,3	190,8	11,5	17,7	127,5	1.191,7	72,8	389,3	359,5	370,2
Julio	1.780,2	2.143,5	843,3	310,9	183,4	13,4	54,5	123,6	614,3	95,6	155,4	336,5	26,8
Agosto	1.801,4	1.984,7	843,8	323,7	238,0	20,8	52,8	222,7	282,9	33,1	66,5	159,7	23,6
Septiembre	1.998,1	2.411,0	983,2	289,3	241,1	22,7	45,0	135,2	694,5	109,1	172,5	354,6	58,3
Octubre	1.596,2	2.045,0	833,2	287,3	191,3	16,1	33,0	136,2	547,8	65,1	33,9	428,5	20,2
Noviembre	1.706,4	1.938,5	855,6	273,9	269,1	14,8	19,7	131,9	373,3	78,2	63,0	232,1	0,0

(1) Los valores están presentados en US dólares. (2) Cifras provisionales en razón que el Ministerio de Finanzas no ha presentado la liquidación presupuestaria respectiva. (3) Cifras actualizadas del Gobierno Central en base a los datos del eSIGEF.

(4) A partir del año 2011 los datos corresponden a las Operaciones de la Administración del Estado.

Fuente: Ministerio de Economía y Finanzas.

2.5 ESTADO Y MOVIMIENTO DE LA DEUDA PÚBLICA INTERNA DEL GOBIERNO CENTRAL

Millones de USD; Porcentaje del PIB

Período	ESTADO DE LA DEUDA PÚBLICA INTERNA				MOVIMIENTO DE LA DEUDA PÚBLICA INTERNA		
	Total	Bonos del Estado (1)	Certificados de Tesorería	BCE, IESS, BdE (2)	Desembolsos	Amortización (3)	Intereses
	Saldos al final del período				Movimientos del período		
	a=b+c+d	b	c	d			
2013	9.926,5	9.124,6	0,0	802,0	3.147,4	1.001,4	500,5
2014	12.558,3	11.778,7	0,0	779,6	4.624,9	1.993,2	660,8
2015	12.546,0	11.779,5	0,0	766,5	3.795,8	3.808,1	759,5
2016	12.457,4	11.695,2	0,0	762,1	7.710,5	7.799,1	742,0
2017	14.785,7	14.021,2	0,0	764,5	6.945,2	4.616,8	818,1
Porcentaje del PIB							
2013	10,43	9,59	0,00	0,84	3,31	1,05	0,53
2014	12,35	11,58	0,00	0,77	4,55	1,96	0,65
2015	12,64	11,86	0,00	0,77	3,82	3,84	0,76
2016	12,47	11,70	0,00	0,76	7,72	7,80	0,74
2017	14,18	13,44	0,00	0,73	6,66	4,43	0,78
2017							
Enero-Diciembre	14.785,7	14.021,2	0,0	764,5	6.945,2	4.616,8	818,1
Enero	12.994,1	12.232,0	0,0	762,1	907,4	370,6	27,4
Febrero	15.446,8	14.684,7	0,0	762,1	3.060,2	607,4	43,1
Marzo	16.622,7	15.856,9	0,0	765,8	1.637,7	461,9	46,5
Abril	16.772,8	16.007,2	0,0	765,7	333,2	183,0	92,0
Mayo	14.997,1	14.231,6	0,0	765,5	699,3	2.475,0	129,3
Junio	14.990,1	14.224,3	0,0	765,8	0,5	7,5	51,6
Julio	14.975,5	14.210,0	0,0	765,6	83,0	97,5	31,4
Agosto	14.952,2	14.186,8	0,0	765,4	133,9	157,2	64,1
Septiembre	14.961,3	14.196,2	0,0	765,2	90,0	80,8	68,4
Octubre	14.957,4	14.192,5	0,0	764,9	0,0	4,0	96,7
Noviembre	14.927,8	14.163,2	0,0	764,7	0,0	29,5	116,1
Diciembre	14.785,7	14.021,2	0,0	764,5	0,2	142,3	51,4
2018							
Enero-Diciembre	13.733,7	12.934,7	0,0	799,1	716,8	1.768,8	838,7
Enero	14.782,2	14.017,9	0,0	764,3	0,0	3,6	33,0
Febrero	14.772,9	14.008,8	0,0	764,1	0,0	9,3	66,2
Marzo	14.364,3	13.600,5	0,0	763,8	-0,1	408,4	69,9
Abril	14.355,1	13.591,5	0,0	763,6	0,0	9,2	96,6
Mayo	13.991,6	13.228,2	0,0	763,4	0,0	363,5	115,3
Junio	13.978,3	13.215,2	0,0	763,2	0,0	13,3	48,8
Julio	13.950,4	13.187,5	0,0	762,9	0,0	27,9	32,8
Agosto	13.877,7	13.115,0	0,0	762,6	0,0	72,7	65,4
Septiembre	13.866,2	13.103,6	0,0	762,6	0,0	11,5	61,1
Octubre	13.876,2	13.113,7	0,0	762,5	224,4	214,3	96,4
Noviembre	13.904,7	13.105,6	0,0	799,1	238,7	210,3	104,6
Diciembre	13.733,7	12.934,7	0,0	799,1	253,8	424,8	48,6

(1) Se incluye los saldos de Bonos del Estado, AGD, FILANBANCO y CFN. (2) Consolidación de deudas del Gobierno con el Banco Central del Ecuador, IESS y Banco del Estado. (3) Incluye en amortización las recompras de Bonos del Estado en FILANBANCO, AGD y CFN. (p) Cifras Provisionales

Fuente: Ministerio de Economía y Finanzas.

COMERCIO EXTERIOR

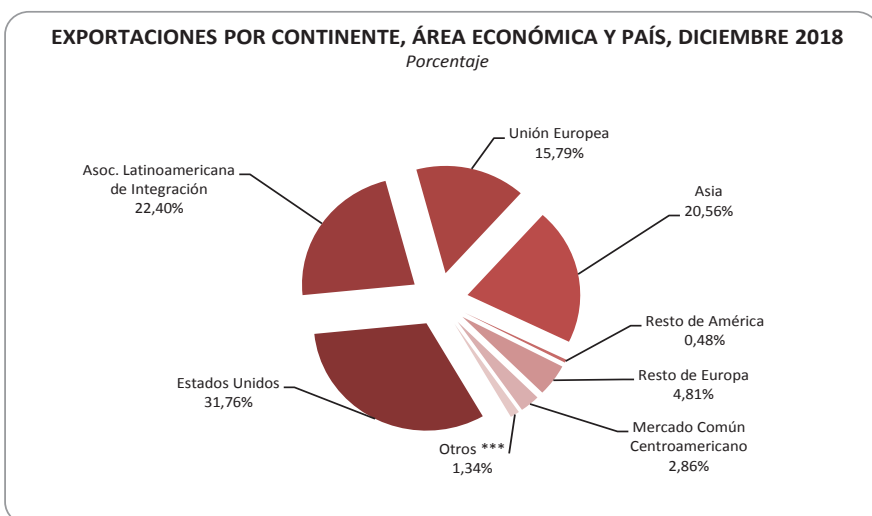
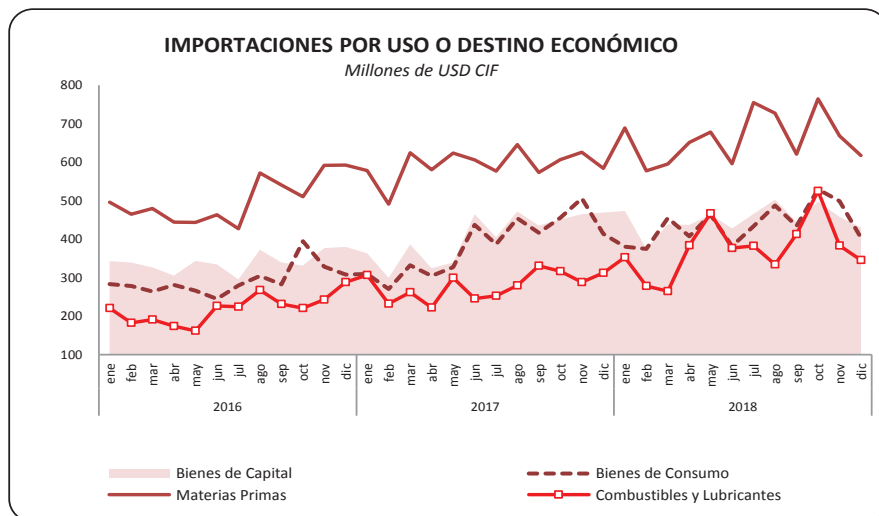
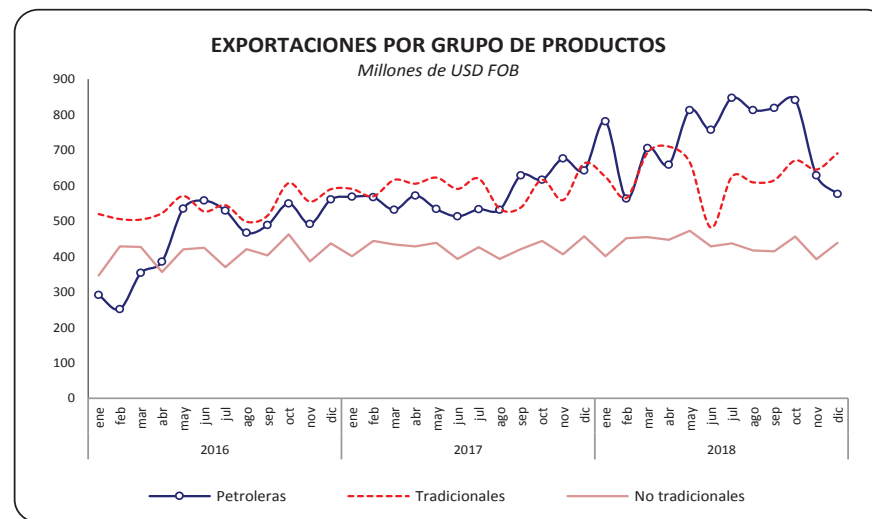
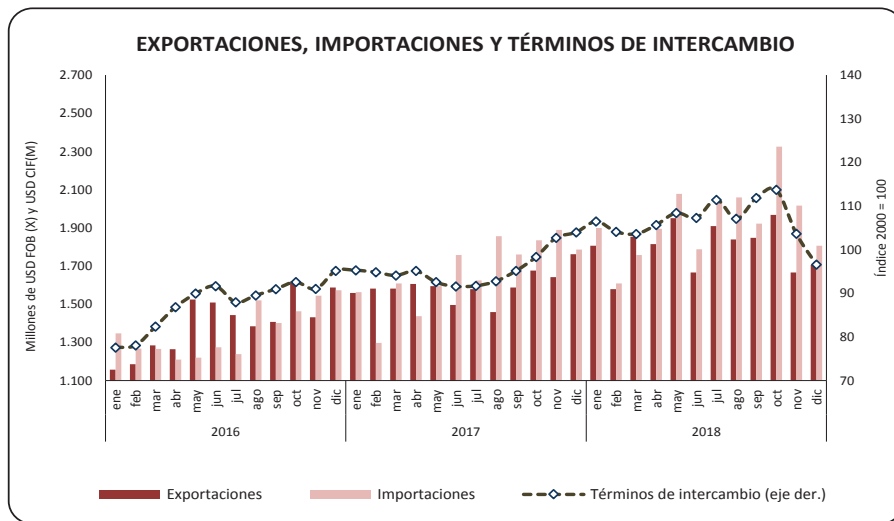

Elaboración: Banco Central del Ecuador.

SECTOR EXTERNO

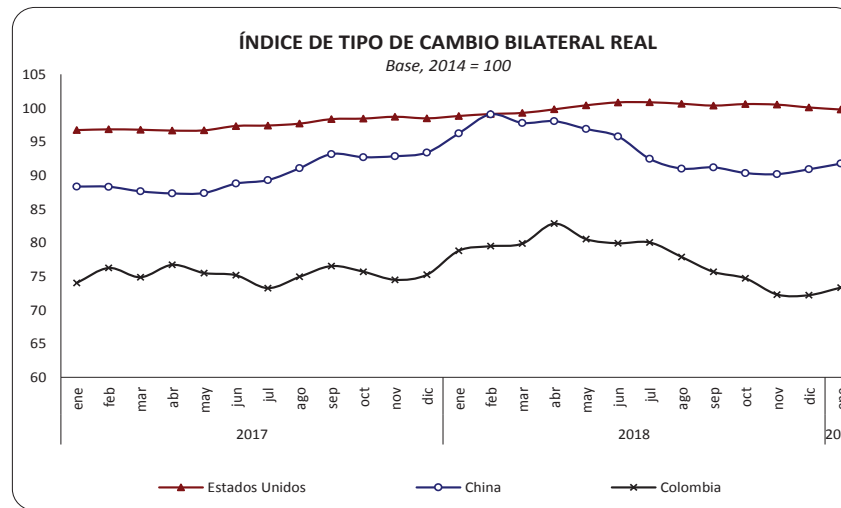
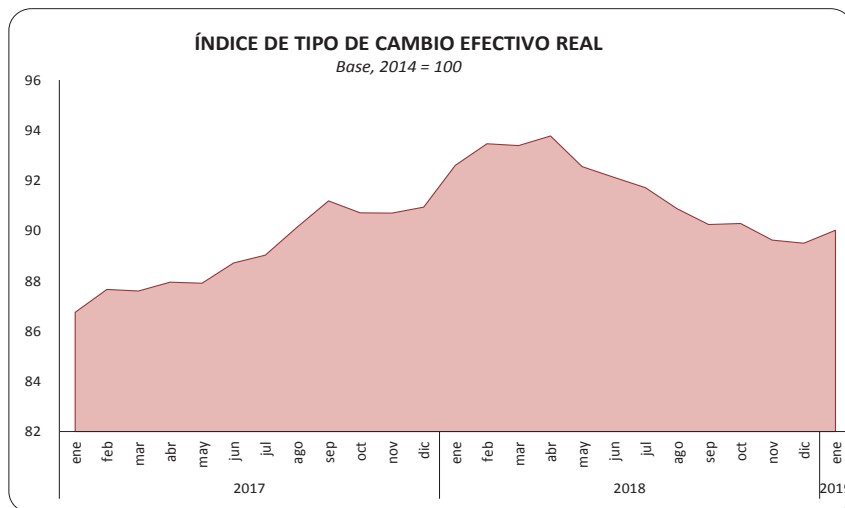
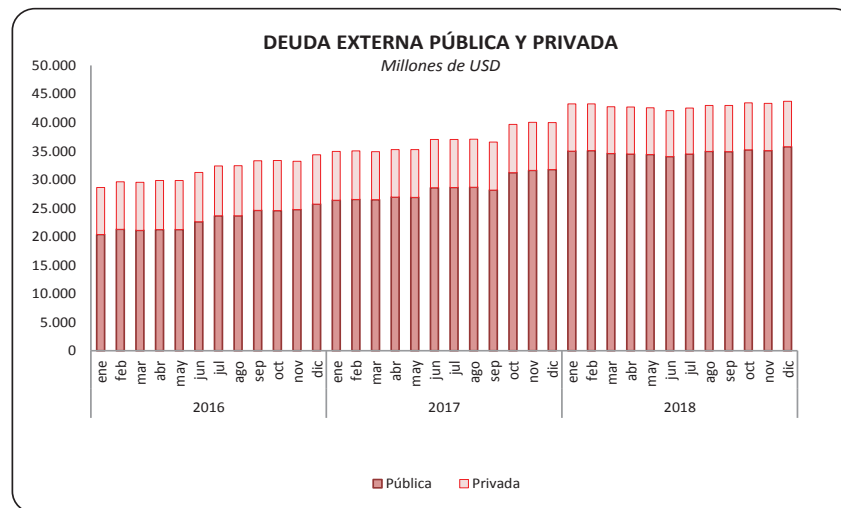
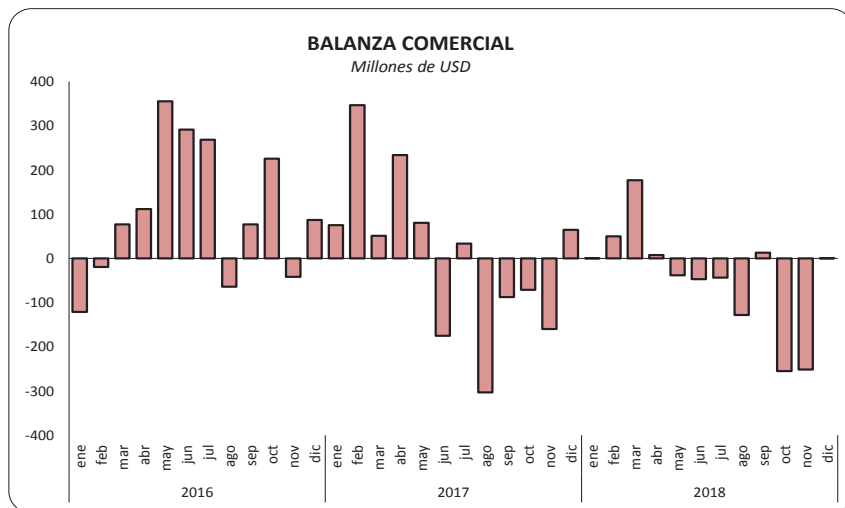

Elaboración: Banco Central del Ecuador.

3.1.1 EXPORTACIONES FOB POR PRODUCTO PRINCIPAL (1)

Miles de USD

Período	TOTAL EXPORTA- CIONES	TOTAL PRIMARIOS	PRIMARIOS										
			Petróleo crudo (6)	Banano y plátano (2)	Café	Camarón	Cacao	Abacá	Madera	Atún (3)	Pescado	Flores naturales	Otros
2014	25.724.432	21.493.968	13.016.020	2.577.188	24.250	2.513.464	576.390	12.988	230.084	99.399	197.085	918.242	1.328.859
2015	18.330.608	14.439.376	6.355.235	2.808.119	18.085	2.279.595	692.849	14.765	263.452	87.843	169.975	819.939	929.517
2016	16.797.665	12.876.708	5.053.937	2.734.164	17.856	2.580.153	621.432	25.140	247.421	90.042	154.273	802.461	549.828
2017	19.122.453	14.785.290	6.189.824	3.034.539	16.882	3.037.858	588.416	21.818	238.622	80.462	162.033	881.462	533.374
2018	21.606.134	16.967.935	7.853.414	3.196.165	12.579	3.234.716	664.465	19.564	240.141	96.741	206.957	851.931	591.262
2016													
Enero-Diciembre	16.797.666	12.876.708	5.053.937	2.734.164	17.856	2.580.153	621.432	25.140	247.421	90.042	154.273	802.461	549.828
Enero	1.157.106	895.589	272.556	249.118	787	164.920	68.481	1.308	17.393	6.878	14.672	60.035	39.442
Febrero	1.185.391	894.391	231.148	231.792	1.901	172.008	58.198	2.111	22.112	8.016	13.535	114.213	39.358
Marzo	1.284.689	947.854	333.374	231.588	1.787	180.932	44.538	1.583	21.521	7.649	15.839	60.169	48.874
Abril	1.263.639	966.559	343.734	246.981	1.575	208.108	33.668	1.726	18.004	4.836	11.114	58.662	38.152
Mayo	1.525.128	1.172.379	488.465	236.902	394	248.968	39.580	1.954	22.649	8.577	16.429	71.222	37.238
Junio	1.508.770	1.138.844	511.060	205.046	98	232.565	37.905	2.390	21.841	10.262	16.592	70.676	30.409
Julio	1.443.553	1.143.170	495.643	220.953	707	239.753	36.744	2.517	20.820	10.982	14.654	61.668	38.730
Agosto	1.385.047	1.027.349	421.885	207.771	896	215.029	28.553	2.210	25.585	7.896	13.337	60.660	43.526
Septiembre	1.406.648	1.074.198	447.352	208.863	992	224.623	41.285	2.276	22.048	5.733	8.197	61.963	50.867
Octubre	1.618.429	1.264.867	532.296	234.352	4.161	253.641	69.335	2.340	20.571	7.189	10.182	66.845	63.954
Noviembre	1.431.804	1.120.835	450.955	206.117	2.855	222.888	85.878	2.250	16.289	8.797	58.935	60.299	60.299
Diciembre	1.587.463	1.230.672	525.469	254.681	1.703	216.720	77.267	2.475	18.587	6.452	10.925	57.414	58.980
2017													
Enero-Diciembre	19.122.453	14.785.290	6.189.824	3.034.539	16.882	3.037.858	588.416	21.818	238.622	80.462	162.033	881.462	533.374
Enero	1.559.240	1.223.856	526.949	305.556	1.205	181.306	61.404	2.203	16.648	8.624	12.126	71.001	36.833
Febrero	1.580.918	1.249.196	522.083	269.129	1.292	218.406	43.891	1.971	16.328	7.920	13.395	115.467	39.314
Marzo	1.580.944	1.235.217	488.231	275.225	1.292	245.167	60.653	2.579	17.094	5.786	11.968	82.631	44.591
Abril	1.605.604	1.250.160	518.023	270.537	2.441	259.716	41.709	1.280	17.909	8.076	9.642	79.513	41.313
Mayo	1.594.558	1.230.810	483.554	270.674	315	285.595	29.239	2.574	20.777	7.165	14.021	78.392	38.505
Junio	1.496.303	1.163.443	458.984	246.916	294	281.920	27.032	1.719	19.472	5.189	13.706	76.216	31.996
Julio	1.578.411	1.192.847	468.231	251.805	2.105	291.874	37.068	1.563	21.018	5.754	13.983	62.789	36.656
Agosto	1.459.037	1.107.119	466.663	214.523	752	236.847	48.259	1.653	21.487	5.731	9.897	61.926	39.381
Septiembre	1.587.939	1.197.712	545.985	217.734	1.733	230.472	53.195	1.366	28.567	7.157	10.706	62.325	38.473
Octubre	1.675.864	1.282.294	550.541	229.792	1.650	279.099	67.435	1.715	19.638	8.312	9.221	65.708	49.185
Noviembre	1.641.231	1.277.042	584.323	211.845	1.623	236.273	65.475	1.436	18.350	6.046	18.442	63.888	69.341
Diciembre	1.762.405	1.375.594	576.256	270.804	2.178	291.183	53.057	1.759	21.335	4.704	24.925	61.606	67.787
2018 (7)													
Enero-Diciembre	21.606.134	16.967.935	7.853.414	3.196.165	12.579	3.234.716	664.465	19.564	240.141	96.741	206.957	851.931	591.262
Enero	1.806.315	1.447.899	709.265	302.050	1.218	239.142	34.972	1.326	17.219	7.286	24.202	67.093	44.126
Febrero	1.579.454	1.208.244	472.813	262.946	662	235.296	27.847	1.323	16.338	5.701	22.072	115.464	47.781
Marzo	1.852.865	1.463.117	635.271	307.730	743	286.436	47.147	1.928	17.932	8.423	26.326	82.930	48.252
Abril	1.814.985	1.410.329	580.099	309.097	717	310.952	48.947	1.722	26.593	6.511	18.252	62.293	45.147
Mayo	1.951.037	1.541.126	738.520	266.451	669	314.688	38.723	1.394	22.633	11.352	16.036	78.976	51.683
Junio	1.666.332	1.278.746	670.705	192.374	600	217.995	33.480	1.617	17.450	14.191	13.490	74.613	45.394
Julio	1.909.414	1.478.890	743.028	246.762	734	286.852	48.228	1.447	20.570	9.361	20.732	61.801	39.375
Agosto	1.838.514	1.444.343	724.081	241.489	1.430	279.338	40.861	1.477	22.452	9.323	20.446	60.808	42.638
Septiembre	1.848.042	1.462.318	738.711	248.761	906	253.754	74.259	1.641	19.964	7.171	12.770	62.923	41.458
Octubre	1.967.774	1.543.169	751.994	253.220	1.384	279.405	99.972	1.656	21.054	7.659	9.763	64.656	52.407
Noviembre	1.665.509	1.356.659	581.943	260.020	2.022	267.692	83.238	1.705	17.326	6.760	10.681	61.214	64.057
Diciembre	1.705.893	1.333.094	506.984	305.264	1.494	263.167	86.791	2.326	20.611	6.870	11.485	59.160	68.943

... / ...

3.1.1 EXPORTACIONES FOB POR PRODUCTO PRINCIPAL (1) (Cont.)

Miles de USD

Período	TOTAL INDUSTRIALIZADOS	INDUSTRIALIZADOS									
		Derivados de petróleo (4)	Café elaborado	Elaborados de cacao	Harina de pescado	Otros elaborados productos del mar	Químicos y fármacos	Manufacturas de metales (5)	Sombreros	Manufacturas de textiles	Otros
2014	4.230.464	259.833	154.045	133.762	104.290	1.294.179	155.572	518.509	16.593	132.601	1.461.081
2015	3.891.232	305.084	128.430	119.545	111.574	990.532	170.315	509.856	19.773	101.177	1.434.946
2016	3.920.957	405.232	130.721	128.627	148.196	951.292	149.634	402.101	20.543	81.261	1.503.351
2017	4.337.164	723.773	102.515	100.574	109.606	1.207.208	139.752	440.059	16.305	72.171	1.425.201
2018	4.638.199	948.275	69.943	113.392	67.586	1.263.536	150.369	523.059	16.015	78.195	1.407.830
2016											
Enero-Diciembre	3.920.958	405.232	130.721	128.627	148.196	951.292	149.634	402.101	20.543	81.261	1.503.353
Enero	261.517	18.705	7.122	7.542	4.990	75.528	6.794	30.920	2.056	6.989	100.872
Febrero	291.000	20.324	8.825	11.130	11.351	78.790	11.974	45.029	2.423	5.087	96.068
Marzo	336.835	20.106	9.654	12.091	12.080	80.019	9.699	32.964	2.526	6.246	151.451
Abril	297.080	41.666	8.020	7.997	7.166	65.554	8.368	36.764	2.205	7.673	111.666
Mayo	352.749	46.015	11.077	8.570	7.166	80.545	10.935	30.902	1.606	6.385	143.931
Junio	369.926	46.397	11.494	12.809	12.941	79.303	25.629	31.271	1.622	7.302	141.158
Julio	300.383	33.660	10.350	10.352	10.849	75.766	11.808	22.728	1.328	6.422	117.120
Agosto	357.698	44.818	10.884	13.589	16.869	78.152	11.652	33.523	1.198	10.011	137.003
Septiembre	332.449	41.145	13.571	11.924	14.394	77.293	14.204	31.614	1.184	6.150	120.969
Octubre	353.562	16.984	14.556	13.357	13.689	94.654	17.546	35.076	1.636	5.985	140.079
Noviembre	310.969	40.333	12.007	10.488	14.227	69.346	10.610	29.412	1.308	6.764	116.474
Diciembre	356.791	35.079	13.161	8.779	16.855	96.342	10.415	41.898	1.453	6.247	126.561
2017											
Enero-Diciembre	4.337.164	723.773	102.515	100.574	109.606	1.207.208	139.752	440.059	16.305	72.171	1.425.201
Enero	335.384	41.196	8.899	11.286	18.531	95.940	10.316	29.365	1.646	3.654	114.551
Febrero	331.722	45.209	8.183	7.249	10.990	92.347	7.542	33.265	1.426	4.889	120.622
Marzo	345.728	43.074	7.726	8.030	11.960	95.116	13.980	36.988	2.085	5.750	121.019
Abril	355.444	53.719	6.981	6.076	5.585	102.226	10.266	39.326	1.535	6.736	122.992
Mayo	363.748	49.977	8.486	6.812	9.802	107.843	12.817	33.878	1.357	5.857	126.920
Junio	332.860	53.865	7.904	7.482	6.318	92.859	13.692	30.764	951	5.954	113.070
Julio	385.564	64.785	9.546	7.539	7.981	122.553	13.123	34.042	1.040	8.022	116.932
Agosto	351.917	65.162	9.396	8.856	9.725	94.415	8.863	42.318	1.360	6.589	105.233
Septiembre	390.227	82.920	8.216	8.817	8.392	87.274	11.048	52.259	847	6.182	124.273
Octubre	393.570	65.734	10.284	10.320	4.860	106.559	14.759	38.563	1.293	5.963	135.234
Noviembre	364.189	91.642	9.305	9.950	5.340	89.959	10.438	34.579	1.285	6.207	105.484
Diciembre	386.810	66.491	7.589	8.156	10.122	120.117	12.908	34.712	1.478	6.367	118.870
2018 (7)											
Enero-Diciembre	4.638.199	948.275	69.943	113.392	67.586	1.263.536	150.369	523.059	16.015	78.195	1.407.830
Enero	358.416	71.640	8.253	7.707	9.629	93.272	13.055	27.226	1.271	4.028	122.335
Febrero	371.210	90.342	3.332	7.191	8.890	90.932	10.279	38.604	1.344	5.357	114.938
Marzo	389.748	70.026	7.897	7.966	8.175	97.641	11.250	51.079	2.080	6.370	127.265
Abril	404.655	78.170	6.496	8.978	5.999	113.343	15.637	50.034	1.587	9.257	115.154
Mayo	409.911	74.267	6.773	11.074	4.505	125.618	11.243	41.724	1.191	7.659	125.858
Junio	387.585	86.370	3.801	8.356	4.121	101.992	12.711	44.211	1.143	5.812	119.069
Julio	430.524	104.102	4.075	8.707	4.693	132.375	11.239	39.181	1.009	6.797	118.347
Agosto	394.170	88.308	5.798	10.239	6.720	105.995	10.300	47.281	803	6.795	111.931
Septiembre	385.725	79.829	6.395	10.839	5.345	107.526	15.206	44.403	1.181	6.579	108.423
Octubre	424.605	89.118	5.753	13.531	4.227	110.124	12.958	62.365	1.552	7.458	117.519
Noviembre	308.850	46.607	5.071	9.319	3.492	82.180	12.180	36.638	1.356	5.841	106.166
Diciembre	372.799	69.497	6.299	9.485	1.790	102.540	14.312	40.312	1.498	6.242	120.825

(1) Las cifras hasta el año 2014 son definitivas, desde 2015 son provisionales; su reproceso se realiza conforme a la recepción de documentos fuente de las operaciones de comercio exterior. (2) Se basan en las cifras de la Empresa Manifiestos y Banco Central del Ecuador. (3) Incluye atún entero, filetes de atún y demás filetes. (4) Incluye exportaciones del sector privado de combustibles, lubricantes y otros derivados del petróleo. (5) Incluye exportaciones de vehículos y sus partes. (6) A partir de 2011, y en el marco de la Ley Reformativa a la Ley de Hidrocarburos, publicada en el Suplemento del Registro Oficial No. 244 de julio 27 de 2010, en las estadísticas de las exportaciones de petróleo crudo, se incluye a la Secretaría de Hidrocarburos (SH), del Ministerio de Recursos Naturales no Renovables del Ecuador (MRNRR), como nueva fuente de información. Esta entidad es la responsable de proveer información sobre las distintas modalidades de pago, que por concepto de tarifa, reciben las compañías petroleras privadas que operan en el Ecuador, bajo la modalidad contractual de prestación de servicios. Para fines de este cuadro, se incluye el pago en especie destinado a la exportación. (7) Incluye estimaciones por subregistro de documentos.

Fuente: Declaración Aduanera de exportación.

3.1.2 EXPORTACIONES FOB POR GRUPOS DE PRODUCTOS (1)

Miles de USD

Período	TOTAL EXPORTA- CIONES	PETROLERAS				NO PETROLERAS						No tradi- cionales
		Total	Petróleo crudo (5)	Derivados (2)	Total	Tradicionales						
						Total	Banano y plátano (3)	Café y elaborados	Camaron	Cacao y elaborados	Atún y pescado (4)	
	a=b+e	b=c+d	c	d	e=f+l	f=g+h+i+j+k	g	h	i	j	k	l
2014	25.724.433	13.275.853	13.016.020	259.833	12.448.580	6.275.582	2.577.188	178.295	2.513.464	710.152	296.484	6.172.998
2015	18.330.608	6.660.319	6.355.235	305.084	11.670.288	6.304.442	2.808.119	146.516	2.279.595	812.394	257.818	5.365.846
2016	16.797.666	5.459.169	5.053.937	405.232	11.338.497	6.457.268	2.734.164	148.577	2.580.153	750.059	244.315	4.881.229
2017	19.122.455	6.913.597	6.189.824	723.773	12.208.858	7.123.278	3.034.539	119.397	3.037.858	688.989	242.495	5.085.580
2018	21.606.134	8.801.689	7.853.414	948.275	12.804.445	7.594.958	3.196.165	82.522	3.234.716	777.857	303.698	5.209.487
2016												
Enero-Diciembre	16.797.666	5.459.169	5.053.937	405.232	11.338.497	6.457.268	2.734.164	148.577	2.580.153	750.059	244.315	4.881.229
Enero	1.157.106	291.261	272.556	18.705	865.845	519.519	249.118	7.908	164.920	76.023	21.549	346.326
Febrero	1.185.391	251.472	231.148	20.324	933.919	505.404	231.792	10.725	172.008	69.328	21.551	428.516
Marzo	1.284.689	353.480	333.374	20.106	931.209	504.078	231.588	11.441	180.932	56.629	23.489	427.131
Abril	1.263.639	385.401	343.734	41.666	878.238	522.300	246.981	9.596	208.108	41.666	15.950	355.939
Mayo	1.525.128	534.480	488.465	46.015	990.648	570.498	236.902	11.471	248.968	48.150	25.007	420.150
Junio	1.508.770	557.457	511.060	46.397	951.313	526.771	205.046	11.592	232.565	50.715	26.853	424.542
Julio	1.443.553	529.303	495.643	33.660	914.250	544.494	220.953	11.057	239.753	47.096	25.636	369.756
Agosto	1.385.047	466.703	421.885	44.818	918.344	497.954	207.771	11.779	215.029	42.142	21.233	420.390
Septiembre	1.406.648	488.497	447.352	41.145	918.150	515.188	208.863	14.564	224.623	53.209	13.930	402.962
Octubre	1.618.429	549.280	532.296	16.984	1.069.150	606.774	234.352	18.718	253.641	82.692	17.372	462.375
Noviembre	1.431.804	491.288	450.955	40.333	940.516	554.601	206.117	14.862	222.888	96.365	14.369	385.915
Diciembre	1.587.463	560.548	525.469	35.079	1.026.915	589.688	254.681	14.864	216.720	86.046	17.378	437.227
2017												
Enero-Diciembre	19.122.455	6.913.597	6.189.824	723.773	12.208.858	7.123.278	3.034.539	119.397	3.037.858	688.989	242.495	5.085.580
Enero	1.559.240	568.145	526.949	41.196	991.094	590.407	305.556	10.104	181.306	72.690	20.751	400.688
Febrero	1.580.918	567.292	522.083	45.209	1.013.626	569.464	269.129	9.475	218.406	51.140	21.314	444.162
Marzo	1.580.944	531.305	488.231	43.074	1.049.639	615.847	275.225	9.018	245.167	68.683	17.754	433.793
Abril	1.605.604	571.742	518.023	53.719	1.033.862	605.179	270.537	9.423	259.716	47.785	17.718	428.683
Mayo	1.594.558	533.530	483.554	49.977	1.061.028	622.307	270.674	8.801	285.595	36.051	21.186	438.721
Junio	1.496.303	512.849	458.984	53.865	983.454	590.442	246.916	8.197	281.920	34.515	18.895	393.011
Julio	1.578.411	533.016	468.231	64.785	1.045.395	619.675	251.805	11.652	291.874	44.607	19.737	425.720
Agosto	1.459.037	531.825	466.663	65.162	927.212	534.261	214.523	10.148	236.847	57.115	15.628	392.952
Septiembre	1.587.939	628.906	545.985	82.920	959.034	538.029	217.734	9.949	230.472	62.012	17.862	421.005
Octubre	1.675.864	616.275	550.541	65.734	1.059.588	616.112	229.792	11.934	279.099	77.755	17.533	443.476
Noviembre	1.641.231	675.965	584.323	91.642	965.266	558.959	211.845	10.928	236.273	75.425	24.488	406.307
Diciembre	1.762.406	642.747	576.256	66.491	1.119.660	662.597	270.804	9.767	291.183	61.213	29.629	457.063
2018 (6)												
Enero-Diciembre	21.606.134	8.801.689	7.853.414	948.275	12.804.445	7.594.958	3.196.165	82.522	3.234.716	777.857	303.698	5.209.487
Enero	1.806.315	780.906	709.265	71.640	1.025.410	624.829	302.050	9.471	239.142	42.679	31.488	400.580
Febrero	1.579.454	563.156	472.813	90.342	1.016.298	565.047	262.946	3.993	235.296	35.039	27.773	451.251
Marzo	1.852.865	705.297	635.271	70.026	1.147.568	692.666	307.730	8.640	286.436	55.112	34.748	454.902
Abril	1.814.985	658.269	580.099	78.170	1.156.716	709.950	309.097	7.213	310.952	57.925	24.763	446.766
Mayo	1.951.037	812.786	738.520	74.267	1.138.251	665.767	266.451	7.443	314.688	49.797	27.388	472.483
Junio	1.666.332	757.075	670.705	86.370	909.257	481.122	192.374	4.401	217.995	41.836	24.516	428.135
Julio	1.909.414	847.130	743.028	104.102	1.062.284	625.451	246.762	4.809	286.852	56.936	30.092	436.834
Agosto	1.838.514	812.389	724.081	88.308	1.026.125	608.925	241.489	7.229	279.338	51.100	29.769	417.199
Septiembre	1.848.042	818.540	738.711	79.829	1.029.503	614.856	248.761	7.301	253.754	85.098	19.941	414.647
Octubre	1.967.774	841.112	751.994	89.118	1.126.663	670.687	253.220	7.137	279.405	113.503	17.422	455.976
Noviembre	1.665.509	628.550	581.943	46.607	1.036.958	644.803	260.020	7.093	267.692	92.557	17.441	392.155
Diciembre	1.705.893	576.481	506.984	69.497	1.129.413	690.854	305.264	7.792	263.167	96.276	18.356	438.558

(1) Las cifras hasta el año 2014 son definitivas, desde 2015 son provisionales; su reproceso se realiza conforme a la recepción de documentos fuente de las operaciones de comercio exterior. (2) Incluye exportaciones del sector privado de combustibles, lubricantes y otros derivados del petróleo. (3) Se basan en las cifras de la Empresa Manifiestos y Banco Central del Ecuador. (4) Incluye atún entero, filetes de atún y demás filetes. (5) A partir de 2011, y en el marco de la Ley Reformativa a la Ley de Hidrocarburos, publicada en el Suplemento del Registro Oficial No. 244 de julio 27 de 2010, en las estadísticas de las exportaciones de petróleo crudo, se incluye a la Secretaría de Hidrocarburos (SH), del Ministerio de Recursos Naturales no Renovables del Ecuador (MRNNR), como nueva fuente de información. Esta entidad es la responsable de proveer información sobre las distintas modalidades de pago, que por concepto de tarifa, reciben las compañías petroleras privadas que operan en el Ecuador, bajo la modalidad contractual de prestación de servicios. Para fines de este cuadro, se incluye el pago en especie destinado a la exportación. (6) Incluye estimaciones por subregistro de documentos.

Fuente: Declaración Aduanera de exportación.

3.1.2a EXPORTACIONES POR GRUPOS DE PRODUCTOS (1)

Tasas de variación anual, porcentaje

Período	TOTAL EXPORTACIONES	PETROLERAS			NO PETROLERAS							
		Total	Petróleo Crudo (5)	Derivados (2)	Total	Tradicionales					No tradi- cionales	
						Total	Banano y plátano (3)	Café y ela- borados	Camarón	Cacao y elaborados		Atún y pes- cado (4)
2014	3,9	-5,9	-3,0	-62,6	17,0	22,3	11,0	-18,5	40,9	34,7	6,6	12,0
2015	-28,7	-49,8	-51,2	17,4	-6,3	0,5	9,0	-17,8	-9,3	14,4	-13,0	-13,1
2016	-8,4	-18,0	-20,5	32,8	-2,8	2,4	-2,6	1,4	13,2	-7,7	-5,2	-9,0
2017	13,8	26,6	22,5	78,6	7,7	10,3	11,0	-19,6	17,7	-8,1	-0,7	4,2
2018	13,0	27,3	26,9	31,0	4,9	6,6	5,3	-30,9	6,5	12,9	25,2	2,4
2016												
Enero-Diciembre	-8,4	-18,0	-20,5	32,8	-2,8	2,4	-2,6	1,4	13,2	-7,7	-5,2	-9,0
Enero	-27,6	-52,2	-54,4	66,9	-12,5	-1,5	1,3	-44,6	-2,5	5,3	-17,5	-25,1
Febrero	-23,9	-51,9	-51,7	-53,9	-9,7	-8,7	-7,3	-5,2	-11,5	-5,6	-11,1	-10,9
Marzo	-25,0	-42,6	-43,0	-34,4	-15,2	-14,1	-10,8	-25,5	-7,9	-28,2	-35,3	-16,5
Abril	-17,5	-34,0	-37,9	39,0	-7,3	4,1	-0,01	2,6	21,0	-12,8	-37,9	-20,2
Mayo	-13,7	-31,8	-34,5	23,2	0,7	7,8	-4,7	14,3	24,2	-5,5	30,2	-7,6
Junio	-7,8	-19,0	-20,9	11,2	0,4	5,3	-10,3	16,1	23,7	-3,4	27,5	-5,1
Julio	-5,9	-17,2	-18,3	3,5	2,2	10,1	-1,9	6,6	25,0	-0,6	29,8	-7,5
Agosto	-9,7	-17,4	-20,6	35,1	-5,2	-2,2	-6,0	-1,7	11,9	-35,5	13,0	-8,5
Septiembre	2,6	-2,0	-9,7	1.114,1	5,2	8,5	3,4	21,5	22,0	-12,1	-13,1	1,3
Octubre	14,1	25,6	26,6	0,4	9,0	13,6	3,1	34,0	24,0	14,1	11,7	3,4
Noviembre	7,5	28,4	20,4	399,4	-0,9	6,7	-2,3	29,3	15,2	10,7	-14,1	-10,1
Diciembre	18,7	67,4	64,9	118,7	2,4	2,9	5,4	-9,3	12,3	-17,1	-5,4	1,7
2017												
Enero-Diciembre	13,8	26,6	22,5	78,6	7,7	10,3	11,0	-19,6	17,7	-8,1	-0,7	4,2
Enero	34,8	95,1	93,3	120,2	14,5	13,6	22,7	27,8	9,9	-4,4	-3,7	15,7
Febrero	33,4	125,6	125,9	122,4	8,5	12,7	16,1	-11,7	27,0	-26,2	-1,1	3,7
Marzo	23,1	50,3	46,5	114,2	12,7	22,2	18,8	-21,2	35,5	21,3	-24,4	1,6
Abril	27,1	48,4	50,7	28,9	17,7	15,9	9,5	-1,8	24,8	14,7	11,1	20,4
Mayo	4,6	-0,2	-1,0	8,6	7,1	9,1	14,3	-23,3	14,7	-25,1	-15,3	4,4
Junio	-0,8	-8,0	-10,2	16,1	3,4	12,1	20,4	-29,3	21,2	-31,9	-29,6	-7,4
Julio	9,3	0,7	-5,5	92,5	14,3	13,8	14,0	5,4	21,7	-5,3	-23,0	15,1
Agosto	5,3	14,0	10,6	45,4	1,0	7,3	3,2	-13,9	10,1	35,5	-26,4	-6,5
Septiembre	12,9	28,7	22,0	101,5	4,5	4,4	4,2	-31,7	2,6	16,5	28,2	4,5
Octubre	3,5	12,2	3,4	287,0	-0,9	1,5	-1,9	-36,2	10,0	-6,0	0,9	-4,1
Noviembre	14,6	37,6	29,6	127,2	2,6	0,8	2,8	-26,5	6,0	-21,7	70,4	5,3
Diciembre	11,0	14,7	9,7	89,5	9,0	12,4	6,3	-34,3	34,4	-28,9	70,5	4,5
2018 (6)												
Enero-Diciembre	13,0	27,3	26,9	31,0	4,9	6,6	5,3	-30,9	6,5	12,9	25,2	2,4
Enero	15,8	37,4	34,6	73,9	3,5	5,8	-1,1	-6,3	31,9	-41,3	51,7	0,0
Febrero	-0,1	-0,7	-9,4	99,8	0,3	-0,8	-2,3	-57,9	7,7	-31,5	30,3	1,6
Marzo	17,2	32,7	30,1	62,6	9,3	12,5	11,8	-4,2	16,8	-19,8	95,7	4,9
Abril	13,0	15,1	12,0	45,5	11,9	17,3	14,3	-23,4	19,7	21,2	39,8	4,2
Mayo	22,4	52,3	52,7	48,6	7,3	7,0	-1,6	-15,4	10,2	38,1	29,3	7,7
Junio	11,4	47,6	46,1	60,3	-7,5	-18,5	-22,1	-46,3	-22,7	21,2	29,8	8,9
Julio	21,0	58,9	58,7	60,7	1,6	0,9	-2,0	-58,7	-1,7	27,6	52,5	2,6
Agosto	26,0	52,8	55,2	35,5	10,7	14,0	12,6	-28,8	17,9	-10,5	90,5	6,2
Septiembre	16,4	30,2	35,3	-3,7	7,3	14,3	14,2	-26,6	10,1	37,2	11,6	-1,5
Octubre	17,4	36,5	36,6	35,6	6,3	8,9	10,2	-40,2	0,1	46,0	-0,6	2,8
Noviembre	1,5	-7,0	-0,4	-49,1	7,4	15,4	22,7	-35,1	13,3	22,7	-28,8	-3,5
Diciembre	-3,2	-10,3	-12,0	4,5	0,9	4,3	12,7	-20,2	-9,6	57,3	-38,0	-4,0

(1) Las cifras hasta el año 2014 son definitivas, desde 2015 son provisionales; su reproceso se realiza conforme a la recepción de documentos fuente de las operaciones de comercio exterior. (2) A partir de 2011, y en el marco de la Ley Reformativa a la Ley de Hidrocarburos, publicada en el Suplemento del Registro Oficial No. 244 de julio 27 de 2010, en las estadísticas de las exportaciones de petróleo crudo, se incluye a la Secretaría de Hidrocarburos (SH), del Ministerio de Recursos Naturales no Renovables del Ecuador (MRNNR), como nueva fuente de información. Esta entidad es la responsable de proveer información sobre las distintas modalidades de pago, que por concepto de tarifa, reciben las compañías petroleras privadas que operan en el Ecuador, bajo la modalidad contractual de prestación de servicios. Para fines de este cuadro, se incluye el pago en especie destinado a la exportación. (3) Incluye exportaciones del sector privado de combustibles, lubricantes y otros derivados del petróleo. (4) Se basan en las cifras de la Empresa Manifiestos y Banco Central del Ecuador. (5) Incluye atún entero, filetes de atún y demás filetes. (6) Incluye estimaciones por subregistro de documentos.

Fuente: Declaración Aduanera de exportación.

3.1.2 b PARTICIPACIÓN PORCENTUAL DE LOS PRINCIPALES PRODUCTOS DE EXPORTACIÓN FOB (1)
Miles de TM; miles de USD; valor unitario USD; porcentaje de participación; tasa de variación, porcentaje

Período	Ene.-Dic. 2016				Ene.-Dic. 2017				Ene.-Dic. 2018				Tasa de variación, porcentaje 2018 - 2017		
	a	b	b/a	Porcentaje de participación	a	b	b/a	Porcentaje de participación	a	b	b/a	Porcentaje de participación	Miles de TM	Miles de USD	Valor unitario USD
	Miles de TM	Miles de USD	Valor unitario USD		Miles de TM	Miles de USD	Valor unitario USD		Miles de TM	Miles de USD	Valor unitario USD				
Exportaciones Totales	31.942	16.797.663			31.533	19.122.452			31.009	21.606.134			-1,7%	13,0%	
Petroleras	22.079	5.459.168	34,4	100,0%	21.316	6.913.596	45,0	100,0%	20.505	8.801.689	59,6	100,0%	-3,8%	27,3%	32,3%
Crudo	20.218	5.053.936	35,0	92,6%	18.950	6.189.823	45,7	89,5%	18.139	7.853.414	60,6	89,2%	-4,3%	26,9%	32,6%
EP Petroecuador (2)	17.623	4.441.130	35,2	81,4%	16.270	5.333.260	45,8	77,1%	15.394	6.703.912	60,9	76,2%	-5,4%	25,7%	32,9%
Crudo Oriente	11.403	3.030.671	37,2	55,5%	10.513	3.559.597	47,4	51,5%	9.529	4.305.794	63,2	48,9%	-9,4%	21,0%	33,5%
Crudo Napo	6.219	1.410.458	31,7	25,8%	5.757	1.773.663	43,1	25,7%	5.865	2.398.119	57,2	27,2%	1,9%	35,2%	32,7%
SHE - Tarifa Cías. Priv. Prest. Servicio (2)	2.595	612.806	33,0	11,2%	2.680	856.563	44,7	12,4%	2.745	1.149.500	58,6	13,1%	2,4%	34,2%	31,0%
Compañías privadas Ctto. Participación	0	0	0,0	0,0%	0	0	0,0	0,0%	0	2	0,0	0,0%	0,0%	0,0%	0,0%
Derivados	1.861	405.232	28,5	7,4%	2.365	723.773	40,0	10,5%	2.366	948.275	52,5	10,8%	0,0%	31,0%	31,0%
No Petroleras	9.863	11.338.495		100,0%	10.217	12.208.856		100,0%	10.504	12.804.445		100,0%	2,8%	4,9%	
Tradicionales	6.884	6.457.268		56,9%	7.411	7.123.278		58,3%	7.678	7.594.958		59,3%	3,6%	6,6%	
Camarón	371	2.580.153	6.958,7	22,8%	438	3.037.858	6.936,0	24,9%	506	3.234.716	6.391,3	25,3%	15,6%	6,5%	-7,9%
Banano y Plátano	6.166	2.734.164	443,4	24,1%	6.573	3.034.539	461,6	24,9%	6.761	3.196.165	472,7	25,0%	2,9%	5,3%	2,4%
Cacao y elaborados	253	750.059	2.964,0	6,6%	308	688.989	2.240,5	5,6%	319	777.857	2.440,3	6,1%	3,7%	12,9%	8,9%
Atún y pescado	68	244.315	3.566,7	2,2%	73	242.495	3.321,7	2,0%	78	303.698	3.912,2	2,4%	6,3%	25,2%	17,8%
Café y elaborados	25	148.577	6.013,9	1,3%	19	119.397	6.163,1	1,0%	14	82.522	5.899,4	0,6%	-27,8%	-30,9%	-4,3%
No Tradicionales	2.979	4.881.227		43,1%	2.806	5.085.578		41,7%	2.826	5.209.487		40,7%	0,7%	2,4%	
Enlatados de pescado	250	909.898	3.636,9	8,0%	272	1.171.459	4.309,7	9,6%	271	1.235.193	4.560,7	9,6%	-0,4%	5,4%	5,8%
Flores Naturales	143	802.461	5.604,3	7,1%	159	881.462	5.543,5	7,2%	158	851.931	5.407,1	6,7%	-0,9%	-3,4%	-2,5%
Otras Manufacturas de metal	121	319.096	2.629,1	2,8%	145	364.644	2.520,5	3,0%	156	412.009	2.634,2	3,2%	8,1%	13,0%	4,5%
Extractos y aceites vegetales	360	288.035	800,7	2,5%	334	273.934	820,6	2,2%	336	250.339	745,9	2,0%	0,5%	-8,6%	-9,1%
Productos mineros	176	310.389	1.763,3	2,7%	160	271.493	1.699,3	2,2%	127	274.186	2.153,7	2,1%	-20,3%	1,0%	26,7%
Madera	554	247.421	447,0	2,2%	548	238.622	435,5	2,0%	587	240.141	408,9	1,9%	7,2%	0,6%	-6,1%
Elaborados de banano	128	117.729	919,0	1,0%	143	142.447	994,5	1,2%	153	164.983	1.074,8	1,3%	7,2%	15,8%	8,1%
Químicos y fármacos	81	149.634	1.844,6	1,3%	73	139.752	1.919,3	1,1%	83	150.369	1.808,2	1,2%	14,2%	7,6%	-5,8%
Manuf.de cuero, plástico y caucho	54	164.236	3.015,3	1,4%	51	144.138	2.814,7	1,2%	52	151.914	2.909,8	1,2%	2,0%	5,4%	3,4%
Vehículos	3	83.004	30.650,4	0,7%	3	75.415	28.649,5	0,6%	5	111.050	20.236,0	0,9%	108,5%	47,3%	-29,4%
Jugos y conservas de frutas	62	144.266	2.318,3	1,3%	51	118.928	2.317,3	1,0%	46	102.612	2.215,4	0,8%	-9,8%	-13,7%	-4,4%
Fruta	143	98.330	685,4	0,9%	153	108.662	711,4	0,9%	152	128.976	850,4	1,0%	-0,7%	18,7%	19,5%
Harina de pescado	106	148.196	1.402,7	1,3%	88	109.606	1.251,1	0,9%	46	67.586	1.482,6	0,5%	-48,0%	-38,3%	18,5%
Maderas terciadas y prensadas	182	59.084	324,7	0,5%	67	68.912	1.034,3	0,6%	73	76.929	1.058,2	0,6%	9,1%	11,6%	2,3%
Manuf. de papel y cartón	65	61.910	947,0	0,5%	68	61.973	907,8	0,5%	66	73.426	1.107,4	0,6%	-2,9%	18,5%	22,0%
Tabaco en rama	4	53.697	12.458,7	0,5%	6	66.866	11.681,8	0,5%	6	69.786	11.532,2	0,5%	5,7%	4,4%	-1,3%
Otras manuf.textiles	18	62.466	3.493,5	0,6%	15	57.258	3.766,0	0,5%	16	58.378	3.763,7	0,5%	2,0%	2,0%	-0,1%
Otros elaborados del mar	25	41.393	1.668,7	0,4%	26	35.749	1.367,2	0,3%	16	28.343	1.728,2	0,2%	-37,3%	-20,7%	26,4%
Abacá	12	25.140	2.147,0	0,2%	10	21.818	2.209,2	0,2%	8	19.564	2.396,4	0,2%	-17,3%	-10,3%	8,5%
Prendas de vestir de fibras textiles	1	18.795	15.636,6	0,2%	1	14.913	15.708,7	0,1%	1	19.817	16.376,7	0,2%	27,5%	32,9%	4,3%
Otros	490	776.046		6,8%	435	717.526		5,9%	467	721.955		5,6%	7,4%	0,6%	

(1) Las cifras son provisionales, su reproceso se realiza conforme a la recepción de documentos fuente de las operaciones de comercio exterior. (2) A partir de 2011, y en el marco de la Ley Reformativa a la Ley de Hidrocarburos, publicada en el Suplemento del Registro Oficial No. 244 de julio 27 de 2010, en las estadísticas de las exportaciones de petróleo crudo, se incluye a la Secretaría de Hidrocarburos (SHE), del Ministerio de Recursos Naturales no Renovables del Ecuador (MRNNR), como nueva fuente de información. Esta entidad es la responsable de proveer información sobre las distintas modalidades de pago, que por concepto de tarifa, reciben las compañías petroleras privadas que operan en el Ecuador, bajo la modalidad contractual de prestación de servicios. Para fines de este cuadro, se incluye el pago en especie destinado a la exportación. El precio de barril de las exportaciones efectuadas por la Secretaría de Hidrocarburos, se ha determinado considerando el precio promedio de las exportaciones de EP Petroecuador, tanto para el crudo Oriente como para el crudo Napo.

Fuente: Banco Central del Ecuador.

3.1.3 EXPORTACIONES FOB NO TRADICIONALES (1)

Miles de USD

Período	TOTAL NO TRADICIONALES	PRIMARIOS NO TRADICIONALES							
		Total Primarios	Flores naturales	Abacá	Madera	Productos mineros	Frutas	Tabaco en rama	Otros primarios
2014	6.172.998	2.490.173	918.242	12.988	230.084	1.074.161	68.151	61.480	125.066
2015	5.365.846	2.027.673	819.939	14.765	263.452	698.155	80.812	57.569	92.981
2016	4.881.229	1.624.850	802.461	25.140	247.421	310.389	98.330	53.697	87.412
2017	5.085.578	1.675.276	881.462	21.818	238.622	271.493	108.662	66.866	86.353
2018	5.209.487	1.702.897	851.931	19.564	240.141	274.186	128.976	69.786	118.314
2016									
Enero-Diciembre	4.881.229	1.624.850	802.461	25.140	247.421	310.389	98.330	53.697	87.412
Enero	346.326	118.178	60.035	1.308	17.393	23.192	6.452	3.135	6.663
Febrero	428.516	177.794	114.213	2.111	22.112	25.852	4.492	3.076	5.937
Marzo	427.131	132.147	60.169	1.583	21.521	32.236	4.193	5.809	6.636
Abril	355.939	116.543	58.662	1.726	18.004	25.386	3.764	3.412	5.591
Mayo	420.150	133.063	71.222	1.954	22.649	24.491	3.752	1.895	7.100
Junio	424.542	125.316	70.676	2.390	21.841	16.599	3.785	1.838	8.186
Julio	369.756	123.735	61.668	2.517	20.820	21.705	4.554	5.165	7.307
Agosto	420.390	131.982	60.660	2.210	25.585	25.504	4.156	6.632	7.234
Septiembre	402.962	137.154	61.963	2.276	22.048	30.541	5.235	5.844	9.246
Octubre	462.375	153.710	66.845	2.340	20.571	29.191	22.036	4.127	8.600
Noviembre	385.915	137.773	58.935	2.250	16.289	26.179	21.370	4.734	8.016
Diciembre	437.227	137.456	57.414	2.475	18.587	29.514	14.540	8.029	6.896
2017									
Enero-Diciembre	5.085.578	1.675.276	881.462	21.818	238.622	271.493	108.662	66.866	86.353
Enero	400.688	126.685	71.001	2.203	16.648	19.488	5.057	6.408	5.881
Febrero	444.162	173.080	115.467	1.971	16.328	18.492	4.996	8.850	6.977
Marzo	433.793	146.894	82.631	2.579	17.094	24.915	5.376	7.979	6.321
Abril	428.683	140.015	79.513	1.280	17.909	24.432	6.602	5.294	4.984
Mayo	438.721	140.248	78.392	2.574	20.777	24.940	4.456	2.638	6.471
Junio	393.011	129.403	76.216	1.719	19.472	19.091	3.781	3.006	6.118
Julio	425.720	122.026	62.789	1.563	21.018	21.372	5.284	2.517	7.483
Agosto	392.952	124.448	61.926	1.653	21.487	26.036	4.149	3.022	6.175
Septiembre	421.005	130.731	62.325	1.366	28.567	21.145	5.707	1.884	9.737
Octubre	443.476	136.245	65.708	1.715	19.638	25.106	11.783	3.907	8.388
Noviembre	406.307	153.015	63.888	1.436	18.350	23.549	29.039	7.602	9.151
Diciembre	457.061	152.487	61.606	1.759	21.335	22.929	22.433	13.758	8.667
2018 (2)									
Enero-Diciembre	5.209.487	1.702.897	851.931	19.564	240.141	274.186	128.976	69.786	118.314
Enero	400.580	129.764	67.093	1.326	17.219	20.271	8.153	9.709	5.993
Febrero	451.251	180.907	115.464	1.323	16.338	20.156	7.497	11.976	8.153
Marzo	454.902	151.042	82.930	1.928	17.932	24.891	7.544	6.369	9.449
Abril	446.766	135.754	62.293	1.722	26.593	23.961	5.190	3.768	12.227
Mayo	472.483	154.686	78.976	1.394	22.633	27.553	5.321	7.417	11.392
Junio	428.135	139.076	74.613	1.617	17.450	20.983	8.562	3.204	12.645
Julio	436.834	123.193	61.801	1.447	20.570	21.299	7.700	3.529	6.847
Agosto	417.199	127.374	60.808	1.477	22.452	25.429	5.697	1.998	9.513
Septiembre	414.647	125.985	62.923	1.641	19.964	18.822	10.303	2.808	9.525
Octubre	455.976	139.772	64.656	1.656	21.054	23.409	14.125	4.044	10.829
Noviembre	392.155	144.302	61.214	1.705	17.326	18.866	29.937	6.220	9.034
Diciembre	438.558	151.040	59.160	2.326	20.611	28.545	18.947	8.744	12.707

3.1.3 EXPORTACIONES FOB NO TRADICIONALES (1) (Cont.)

Miles de USD

Período		INDUSTRIALIZADOS NO TRADICIONALES															
		Total industrializados	Jugos y conservas de frutas	Harina de pescado	Enlatados de pescado	Otros elaborados del mar	Químicos y fármacos	Vehículos y sus partes	Otras Manufacturas de metales	Prendas de vestir de fibras textiles	Otras Manufacturas de textiles	Manuf. de cuero, plástico y caucho	Maderas terciadas y prensadas	Extractos y aceites vegetales	Elaborados de banano	Manufactura de papel y cartón	Otros industrializados
2014		3.682.825	194.308	104.290	1.262.006	32.173	155.572	154.772	363.737	27.422	105.179	223.950	54.908	274.200	117.456	76.484	536.370
2015		3.338.173	163.384	111.574	952.187	38.345	170.315	170.401	339.455	21.632	79.545	172.086	50.983	285.417	124.891	68.606	589.352
2016		3.256.378	144.266	148.196	909.898	41.393	149.634	83.004	319.097	18.795	62.466	164.236	59.084	288.035	117.729	61.910	688.635
2017		3.410.302	118.928	109.606	1.171.459	35.749	139.752	75.415	364.644	14.913	57.258	144.138	68.912	273.934	142.447	61.973	631.173
2018		3.506.590	102.612	67.586	1.235.193	28.343	150.369	111.050	412.009	19.817	58.378	151.914	76.929	250.339	164.983	73.426	603.642
2016	Enero-Diciembre	3.256.378	144.266	148.196	909.898	41.393	149.634	83.004	319.097	18.795	62.466	164.236	59.084	288.035	117.729	61.910	688.635
	Enero	228.149	15.111	4.990	72.767	2.760	6.794	10.824	20.095	1.267	5.722	13.231	6.815	5.962	9.475	4.889	47.446
	Febrero	250.721	10.844	11.351	75.362	3.428	11.974	6.985	38.044	745	4.342	12.905	3.647	13.441	9.372	5.097	43.186
	Marzo	294.984	12.672	12.080	77.800	2.219	9.699	7.569	25.395	1.823	4.423	15.025	4.240	27.974	10.787	4.621	78.658
	Abril	239.395	11.537	7.166	62.680	2.874	8.368	6.802	29.962	1.373	6.300	15.113	4.920	12.103	10.546	3.606	56.045
	Mayo	287.087	12.107	12.784	75.116	5.429	10.935	5.488	25.414	1.340	5.045	16.358	7.472	35.985	10.874	3.561	59.179
	Junio	299.226	12.871	12.941	73.797	5.506	25.629	7.189	24.082	1.317	5.986	12.889	3.588	38.492	10.489	5.135	59.315
	Julio	246.021	9.878	10.849	73.147	2.619	11.808	4.642	18.086	1.703	4.719	10.906	4.392	29.345	10.293	3.538	50.095
	Agosto	288.408	12.391	16.869	73.464	4.688	11.652	8.458	25.065	2.166	7.845	16.500	3.847	22.283	9.174	6.162	67.843
	Septiembre	265.808	12.549	14.394	76.074	1.220	14.204	6.337	25.278	1.443	4.708	11.974	4.206	24.447	9.726	5.913	53.339
	Octubre	308.666	13.207	13.689	91.508	3.146	17.546	9.950	25.126	1.506	4.479	15.281	7.789	26.129	9.887	6.148	63.274
	Noviembre	248.141	9.283	14.227	67.197	2.149	10.610	4.713	24.699	2.255	4.509	12.253	3.752	22.934	7.264	6.331	55.966
	Diciembre	299.771	11.817	16.855	90.986	5.356	10.415	4.047	37.850	1.858	4.389	11.800	4.416	28.940	9.843	6.909	54.290
2017	Enero-Diciembre	3.410.302	118.928	109.606	1.171.459	35.749	139.752	75.415	364.644	14.913	57.258	144.138	68.912	273.934	142.447	61.973	631.173
	Enero	274.003	9.273	18.531	91.407	4.533	10.316	4.691	24.674	1.114	2.540	9.975	4.835	23.299	10.591	5.598	52.627
	Febrero	271.082	7.414	10.990	88.069	4.278	7.542	8.138	25.127	749	4.140	11.071	3.919	37.681	10.556	4.329	47.077
	Marzo	286.898	11.496	11.960	91.798	3.318	13.980	7.190	29.799	924	4.826	10.752	9.114	16.199	12.595	5.279	57.670
	Abril	288.668	10.412	5.585	99.524	2.702	10.266	8.081	31.245	1.192	5.544	10.996	4.487	30.688	12.612	4.639	50.694
	Mayo	298.473	9.921	9.802	103.899	3.944	12.817	4.641	29.237	764	5.093	11.800	4.194	28.834	13.737	3.997	55.795
	Junio	263.608	8.571	6.318	91.510	1.349	13.692	4.197	26.568	1.087	4.867	12.208	3.532	33.838	11.090	4.065	40.717
	Julio	303.694	10.757	7.981	119.527	3.026	13.123	3.829	30.213	2.124	5.899	13.989	7.899	16.622	13.200	6.051	49.455
	Agosto	268.504	9.747	9.725	91.197	3.218	8.863	11.818	30.501	1.687	4.902	11.667	5.035	16.944	11.920	5.360	45.921
	Septiembre	290.274	10.686	8.392	84.741	2.532	11.048	9.900	42.359	1.372	4.809	12.145	4.898	27.012	12.426	5.725	52.228
	Octubre	307.232	13.194	4.860	102.829	3.731	14.759	4.110	34.453	1.187	4.776	12.928	5.469	18.574	11.906	5.659	68.797
	Noviembre	253.292	8.628	5.340	87.935	2.024	10.438	4.494	30.085	1.187	5.020	12.980	5.423	9.262	10.798	5.849	53.829
	Diciembre	304.574	8.831	10.122	119.021	1.096	12.908	4.327	30.385	1.526	4.841	13.627	10.107	14.982	11.016	5.423	56.363
2018 (2)	Enero-Diciembre	3.506.590	102.612	67.586	1.235.193	28.343	150.369	111.050	412.009	19.817	58.378	151.914	76.929	250.339	164.983	73.426	603.642
	Enero	270.816	8.041	9.629	89.349	3.922	13.055	2.478	24.749	1.539	2.489	10.619	4.865	38.285	13.210	4.928	43.657
	Febrero	270.344	8.381	8.890	88.996	1.936	10.279	11.490	27.114	1.187	4.171	11.166	5.838	30.283	14.099	5.456	41.059
	Marzo	303.860	10.563	8.175	95.392	2.249	11.250	6.079	44.999	1.448	4.923	13.739	5.964	25.157	15.973	4.723	53.225
	Abril	311.012	9.649	5.999	111.295	2.048	15.637	6.471	43.563	2.156	7.101	10.979	6.192	16.403	15.949	5.853	51.716
	Mayo	317.797	11.318	4.505	123.606	2.011	11.243	9.905	31.819	1.108	6.550	13.745	6.770	24.293	16.243	5.897	48.781
	Junio	289.059	7.229	4.121	100.104	1.888	12.711	16.010	28.201	928	4.884	11.319	9.143	31.710	12.404	6.363	42.043
	Julio	313.640	8.012	4.693	130.206	2.168	11.239	5.607	33.574	1.409	5.388	13.100	5.811	20.292	15.175	7.168	49.797
	Agosto	289.825	8.171	6.720	103.286	2.709	10.300	9.808	37.474	1.817	4.978	13.083	5.870	18.296	14.534	4.861	47.919
	Septiembre	288.662	8.988	5.345	105.507	2.019	15.206	12.951	31.452	2.125	4.453	11.313	4.587	11.970	12.207	6.932	53.608
	Octubre	316.203	8.808	4.227	106.262	3.863	12.958	9.862	52.503	1.769	5.688	15.210	6.258	10.872	13.548	6.035	58.340
	Noviembre	247.853	5.275	3.492	79.765	2.415	12.180	7.599	29.039	1.893	3.948	12.365	6.191	10.188	10.812	7.941	54.751
	Diciembre	287.518	8.177	1.790	101.424	1.115	14.312	12.790	27.522	2.437	3.805	15.275	9.440	12.589	10.828	7.269	58.744

(1) Las cifras hasta el año 2014 son definitivas, desde 2015 son provisionales; su reproceso se realiza conforme a la recepción de documentos fuente de las operaciones de comercio exterior. (2) Incluye estimaciones por subregistro de documentos.
Fuente: Declaración Aduanera de exportación.

3.1.4 EXPORTACIONES FOB E IMPORTACIONES CIF ANUALES POR CONTINENTE, ÁREA ECONÓMICA Y PAÍS DESTINO/PROCEDENCIA (1)

Millones de USD. FOB, CIF

	EXPORTACIONES FOB (6)						IMPORTACIONES CIF (2)					
	2013	2014	2015	2016	2017	2018	2013	2014	2015	2016	2017	2018
TOTAL GENERAL	24.750,9	25.724,4	18.330,6	16.797,7	19.122,5	21.606,1	27.021,3	27.726,3	21.518,0	16.324,2	20.009,7	23.193,0
AMÉRICA	18.438,5	19.051,9	11.771,0	10.083,1	11.284,1	12.941,9	16.565,3	17.227,4	12.302,2	9.629,9	11.598,0	13.501,6
ESTADOS UNIDOS (3)	11.042,7	11.239,6	7.226,2	5.436,1	6.056,9	6.671,5	7.755,1	8.750,8	5.806,2	4.116,5	4.532,4	5.533,6
CANADÁ	115,3	119,5	117,2	77,9	86,4	87,4	256,8	263,5	275,3	190,2	217,4	242,1
MERCADO COMÚN CENTROAMERICANO	387,6	174,7	172,6	174,3	179,5	259,3	107,3	104,0	96,4	94,7	119,5	125,5
ASOC. LATINOAMERICANA DE INTEGRACIÓN	6.828,6	7.373,2	4.185,0	4.306,7	4.877,9	5.782,4	8.300,2	7.868,9	6.072,5	5.162,0	6.655,4	7.567,0
Argentina	142,9	196,3	215,7	217,6	270,3	241,7	415,4	501,2	235,1	218,2	375,4	409,2
Brasil	130,8	134,1	110,1	144,8	124,2	106,9	871,0	863,2	712,3	671,9	866,5	962,4
Chile	2.457,3	2.327,6	1.138,1	1.150,6	1.236,1	1.466,7	628,0	582,6	550,6	479,6	560,1	538,3
México	117,5	147,2	157,0	168,1	129,3	147,7	963,3	966,5	655,6	490,7	660,0	732,3
Panamá (4)	626,0	1.398,1	441,6	662,3	935,8	1.243,5	1.765,1	1.442,0	1.021,6	888,6	1.273,8	1.724,1
Venezuela (5)	461,6	563,7	325,7	144,1	49,7	35,7	50,2	33,8	9,6	9,6	15,3	7,9
Otros países	55,6	47,0	42,1	43,0	47,7	55,4	91,7	140,5	150,3	101,7	161,8	160,1
COMUNIDAD ANDINA	2.836,9	2.559,2	1.754,7	1.776,4	2.084,7	2.484,7	3.515,4	3.339,0	2.737,4	2.301,7	2.742,4	3.032,7
Bolivia	23,5	26,2	36,5	31,7	39,0	37,0	109,5	114,0	183,4	191,9	196,0	234,3
Colombia	912,1	951,3	784,0	810,5	763,2	832,5	2.288,2	2.201,3	1.765,5	1.421,1	1.716,1	1.922,6
Perú	1.901,3	1.581,8	934,2	934,2	1.282,5	1.615,1	1.117,8	1.023,7	788,5	688,7	830,3	875,9
RESTO AMÉRICA	64,3	144,9	70,0	88,1	83,4	141,4	146,0	240,2	51,9	66,4	73,3	33,3
EUROPA	4.107,6	4.052,8	3.676,4	3.734,1	4.143,6	4.232,2	3.210,3	3.288,0	2.796,1	2.170,1	2.820,7	3.241,1
UNIÓN EUROPEA	3.011,1	2.981,3	2.773,0	2.831,7	3.173,4	3.268,9	2.908,8	2.986,2	2.482,9	1.857,4	2.572,9	2.965,9
Alemania	410,7	525,6	548,9	530,7	502,2	494,4	577,5	577,5	497,0	398,2	481,1	518,1
Bélgica y Luxemburgo	239,4	221,8	215,2	176,5	185,7	209,6	328,0	398,8	411,9	241,0	334,5	459,2
España	777,2	525,1	483,5	547,3	600,8	582,1	737,5	617,6	430,1	357,3	620,1	572,4
Francia	315,1	313,5	268,6	280,8	276,4	267,3	126,8	139,0	120,2	132,5	102,3	151,2
Holanda	425,1	521,6	460,3	422,6	472,7	435,6	291,0	480,5	369,6	259,4	459,8	542,3
Italia	416,0	431,1	326,0	460,9	587,3	646,8	291,6	325,8	343,8	257,8	261,7	319,0
Reino Unido	170,1	175,8	166,0	139,3	199,9	187,1	341,1	150,5	86,5	51,2	96,5	97,4
Otros países	257,4	266,7	304,5	273,5	348,6	446,1	215,3	296,4	223,7	160,0	216,8	306,2
ASOC. EUROPEA DE LIBRE COMERCIO	106,9	80,6	51,5	33,2	29,2	27,2	161,5	179,8	139,7	139,5	132,7	106,9
RESTO EUROPA	989,6	990,9	851,9	869,3	941,1	936,1	139,9	122,0	173,5	173,2	115,2	168,3
ASIA	2.053,0	2.432,8	2.707,7	2.842,3	3.594,8	4.291,1	6.730,8	6.851,0	6.148,1	4.275,0	5.276,3	6.141,4
Corea del Sur	45,0	57,2	173,0	82,5	114,9	103,6	1.007,6	902,4	791,6	526,2	615,7	706,8
Hong Kong	122,4	27,1	18,7	21,8	24,4	38,4	210,7	212,8	233,6	142,7	139,6	204,9
Japón	572,2	326,0	330,9	319,6	389,0	318,9	599,3	574,4	478,0	292,9	408,1	416,2
Rep. Popular China	563,9	485,1	723,0	656,4	771,9	1.494,3	3.476,4	3.613,0	3.265,6	2.549,4	3.064,0	3.588,5
Taiwán	8,4	6,9	5,7	9,3	12,4	6,4	205,3	213,2	181,8	123,3	139,0	161,6
Otros países	741,2	1.530,6	1.456,4	1.752,7	2.282,2	2.329,4	1.231,5	1.335,1	1.197,4	640,5	909,9	1.063,4
ÁFRICA	99,3	122,3	104,9	65,1	42,9	83,3	15,3	16,6	12,6	10,8	48,6	26,9
OCEANÍA	38,8	45,0	50,9	52,3	53,9	53,8	34,7	33,7	34,2	20,8	19,5	32,1
OTROS PAÍSES NEP	13,8	19,6	19,8	20,8	3,1	3,8	224,6	101,5	94,0	82,1	81,7	76,5
Tráfico Postal Internacional y Correos Rápidos (7)	-	-	-	-	-	-	240,1	208,0	130,7	135,5	164,7	173,4

(1) Las cifras hasta el año 2014 son definitivas, desde 2015 provisionales; su reproceso se realiza conforme a la recepción de documentos fuente de las operaciones de comercio exterior. (2) Incluye el cambio de metodología para el registro de las importaciones de derivados de petróleo, que consiste en reemplazar al Servicio Nacional de Aduanas del Ecuador -SENAE_ por la empresa Pública de Hidrocarburos del Ecuador -EP Petroecuador- como fuente principal de información de las importaciones de derivados. (3) Incluye Puerto Rico. (4) Panamá ingresa a la Asociación Latinoamericana de Integración a partir del 2-02-2012. (5) Venezuela sale de la Comunidad Andina de Naciones a partir del 19-04-2006. (6) A partir de 2011, y en el marco de la Ley Reformativa a la Ley de Hidrocarburos, publicada en el Suplemento del Registro Oficial No. 244 de julio 27 de 2010, en las estadísticas de las exportaciones de petróleo crudo, se incluye a la Secretaría de Hidrocarburos (SH), del Ministerio de Recursos Naturales no Renovables del Ecuador (MRNNR), como nueva fuente de información. Esta entidad es la responsable de proveer información sobre las distintas modalidades de pago, que por concepto de tarifa, reciben las compañías petroleras privadas que operan en el Ecuador, bajo la modalidad contractual de prestación de servicios. Para fines de este cuadro, se incluye el pago en especie destinado a la exportación. (7) El BCE acogiendo las recomendaciones internacionales para el registro estadístico de mercancías, a partir de la publicación IEM N°1942, ha incluido las importaciones realizadas desde el año 2011 bajo la modalidad de Tráfico Postal Internacional y Correos Rápidos, cuyos países están en proceso de identificación.

Fuente: Declaración aduanera de exportación e importación.

3.1.5 EXPORTACIONES FOB MENSUALES POR CONTINENTE, ÁREA ECONÓMICA Y PAÍS DESTINO (1)(2)
Millones de USD

	2014	2015	2016	2017	2018	2018											
	Ene-Dic.	Ene-Dic.	Ene-Dic.	Ene-Dic.	Ene-Dic.	Ene.	Feb.	Mar.	Abr.	May.	Jun.	Jul.	Ago.	Sep.	Oct.	Nov.	Dic.
TOTAL GENERAL	25.724,4	18.330,6	16.797,7	19.122,5	21.606,1	1.806,3	1.579,5	1.852,9	1.815,0	1.951,0	1.666,3	1.909,4	1.838,5	1.848,0	1.967,8	1.665,5	1.705,9
AMÉRICA	19.051,9	11.771,0	10.083,1	11.284,1	12.941,9	990,6	899,5	1.112,0	1.030,7	1.161,5	1.095,4	1.203,6	1.130,0	1.138,3	1.227,0	966,3	987,1
ESTADOS UNIDOS (3)	11.239,6	7.226,2	5.436,1	6.056,9	6.671,5	519,3	391,8	530,4	469,0	621,7	611,7	747,8	443,1	591,9	632,0	570,9	541,7
CANADÁ	119,5	117,2	77,9	86,4	87,4	11,5	8,6	10,2	5,3	6,5	5,9	7,1	6,2	7,9	6,1	5,8	6,4
MERCADO COMÚN CENTROAMERICANO	174,7	172,6	174,3	179,5	259,3	7,4	11,0	10,4	10,9	31,3	32,7	32,6	8,3	22,1	22,1	21,8	48,7
ASOC. LATINOAMERICANA DE INTEGRACIÓN	7.373,2	4.185,0	4.306,7	4.877,9	5.782,4	443,9	478,2	553,2	519,8	495,1	439,7	411,5	629,9	507,9	560,6	360,6	382,1
Argentina	196,3	215,7	217,6	270,3	241,7	24,3	21,4	21,6	21,4	23,6	17,1	20,9	20,1	15,6	19,2	16,8	19,6
Brasil	134,1	110,1	144,8	124,2	106,9	7,2	7,4	7,7	9,4	12,0	9,3	10,7	10,4	9,7	8,8	6,3	8,0
Chile	2.327,6	1.138,1	1.150,6	1.236,1	1.466,7	132,5	106,0	107,8	150,1	98,5	69,2	21,5	292,0	124,6	129,7	132,9	101,8
México	147,2	157,0	168,1	129,3	147,7	4,8	12,5	12,9	11,0	11,8	10,0	22,9	20,5	5,8	13,7	10,1	11,7
Panamá (4)	1.398,1	441,6	662,3	935,8	1.243,5	76,3	152,6	91,0	82,1	138,2	129,0	87,5	83,3	143,5	150,8	76,7	32,5
Venezuela (5)	563,7	325,7	144,1	49,7	35,7	1,3	4,9	1,5	4,6	3,5	3,0	1,5	4,2	3,3	4,1	2,0	1,9
Otros países	47,0	42,1	43,0	47,7	55,4	3,9	4,5	6,6	4,3	4,3	2,4	4,0	4,3	5,2	4,3	5,4	6,2
COMUNIDAD ANDINA	2.559,2	1.754,7	1.776,4	2.084,7	2.484,7	193,6	168,8	304,1	236,9	203,1	199,7	242,3	195,2	200,1	230,0	110,3	200,4
Bolivia	26,2	36,5	31,7	39,0	37,0	2,2	2,5	2,8	3,1	2,4	2,4	3,2	2,7	4,2	3,6	3,0	5,1
Colombia	951,3	784,0	810,5	763,2	832,5	72,7	62,2	70,8	67,0	73,9	83,4	78,8	69,7	61,9	71,2	55,1	65,8
Perú	1.581,8	934,2	934,2	1.282,5	1.615,1	118,7	104,1	230,6	166,8	126,9	114,0	160,3	122,9	134,0	155,3	52,2	129,5
RESTO DE AMÉRICA	144,9	70,0	88,1	83,4	141,4	8,5	9,9	7,8	25,7	7,0	5,4	4,6	42,5	8,5	6,2	7,2	8,1
EUROPA	4.052,8	3.676,4	3.734,1	4.143,6	4.232,2	372,5	347,4	369,7	392,7	400,3	276,2	338,9	334,6	361,4	387,7	296,5	354,3
UNIÓN EUROPEA	2.981,3	2.773,0	2.831,7	3.173,4	3.268,9	286,5	261,2	269,8	298,3	320,5	217,5	274,2	263,1	288,0	299,8	220,5	269,4
Alemania	525,6	548,9	530,7	502,2	494,4	49,0	36,1	42,0	39,6	44,6	31,3	43,8	37,1	48,9	41,5	36,5	43,9
Bélgica y Luxemburgo	221,8	215,2	176,5	185,7	209,6	17,5	13,8	18,8	19,9	18,2	15,2	18,6	15,7	15,6	21,0	16,8	18,3
España	525,1	483,5	547,3	600,8	582,1	41,3	44,8	37,5	55,3	50,3	48,1	59,9	54,0	52,1	61,6	39,8	37,4
Francia	313,5	268,6	280,8	267,4	263,2	24,4	18,2	22,0	25,8	27,9	14,6	17,3	25,1	23,2	26,8	18,2	23,7
Holanda	521,6	460,3	422,6	472,7	435,6	38,5	35,9	33,9	40,6	42,6	28,8	28,4	31,5	39,2	39,3	33,4	43,5
Italia	431,1	326,0	460,9	587,3	646,8	66,1	64,2	62,1	64,0	63,4	39,9	55,4	46,3	52,4	55,0	31,3	46,7
Reino Unido	175,8	166,0	139,3	199,9	187,1	11,8	12,4	14,1	15,8	15,7	14,9	18,9	19,0	16,1	19,5	14,0	14,8
Otros países	266,7	304,5	273,5	348,6	446,1	37,9	35,9	39,5	37,3	57,6	24,7	31,8	34,3	40,4	35,1	30,5	41,1
ASOC. EUROPEA DE LIBRE COMERCIO	80,6	51,5	33,2	29,2	27,2	2,2	2,7	2,2	2,5	2,3	2,2	2,0	1,7	2,3	2,3	2,2	2,8
RESTO DE EUROPA	990,9	851,9	869,3	941,1	936,1	83,8	83,6	97,6	91,9	77,5	56,5	62,7	69,8	71,1	85,6	73,8	82,1
ASIA	2.432,8	2.707,7	2.842,3	3.594,8	4.291,1	431,4	322,3	355,4	377,3	378,9	284,7	354,8	365,4	338,2	343,0	389,0	350,8
Corea del Sur	57,2	173,0	82,5	114,9	103,6	10,2	9,8	10,5	5,8	4,6	4,1	7,1	10,0	7,6	11,5	10,4	12,0
Hong Kong	27,1	18,7	21,8	24,4	38,4	2,7	3,5	3,2	1,7	1,4	4,6	4,3	1,1	5,4	2,3	4,6	3,7
Japón	326,0	330,9	319,6	389,0	318,9	55,3	15,5	16,2	18,1	34,6	18,0	15,0	77,1	15,0	18,3	15,0	20,8
Rep. Popular China	485,1	723,0	656,4	771,9	1.494,3	93,4	155,4	107,0	135,0	159,7	76,0	92,1	106,9	123,2	127,5	177,1	141,0
Taiwán	6,9	5,7	9,3	12,4	6,4	0,9	0,1	0,5	0,7	1,4	0,5	0,6	0,4	0,5	0,4	0,2	0,3
Otros países	1.530,6	1.456,4	1.752,7	2.282,2	2.329,4	268,9	137,9	218,1	216,0	177,3	181,6	235,7	169,8	186,5	183,0	181,8	172,9
ÁFRICA	122,3	104,9	65,1	42,9	83,3	7,4	5,2	10,3	8,8	6,3	6,3	7,6	4,9	4,2	4,7	9,3	8,4
OCEANÍA	45,0	50,9	52,3	53,9	53,8	4,1	4,5	5,3	5,0	3,5	3,6	4,2	3,6	5,8	4,9	4,3	4,9
OTROS PAÍSES NEP.	19,6	19,8	20,8	3,1	3,8	0,3	0,6	0,2	0,6	0,5	0,1	0,3	0,1	0,3	0,4	0,1	0,4

(1) Las cifras hasta el año 2014 son definitivas, desde 2015 provisionales; su reproceso se realiza conforme a la recepción de documentos fuente de las operaciones de comercio exterior. (2) A partir de 2011, y en el marco de la Ley Reformatoria a la Ley de Hidrocarburos, publicada en el Suplemento del Registro Oficial No. 244 de julio 27 de 2010, en las estadísticas de las exportaciones de petróleo crudo, se incluye a la Secretaría de Hidrocarburos (SH), del Ministerio de Recursos Naturales no Renovables del Ecuador (MRNNR), como nueva fuente de información. Esta entidad es la responsable de proveer información sobre las distintas modalidades de pago, que por concepto de tarifa, reciben las compañías petroleras privadas que operan en el Ecuador, bajo la modalidad contractual de prestación de servicios. Para fines de este cuadro, se incluye el pago en especie destinado a la exportación. (3) Incluye Puerto Rico. (4) Panamá ingresa a la Asociación Latinoamericana de Integración a partir del 2-02-2012. (5) Venezuela sale de la Comunidad Andina de Naciones a partir del 19-04-2006.

Fuente: Declaración aduanera de exportación.

3.1.5a EXPORTACIONES E IMPORTACIONES PETROLERAS Y NO PETROLERAS POR ÁREA ECONÓMICA

TM, miles de USD FOB

ÁREA ECONÓMICA (1)		Ene-Dic. 2017								Ene-Dic. 2018							
		EXPORTACIONES				IMPORTACIONES				EXPORTACIONES				IMPORTACIONES			
		Petroieras		No Petroieras		Petroieras		No Petroieras		Petroieras		No Petroieras		Petroieras		No Petroieras	
		TM	Miles de USD	TM	Miles de USD	TM	Miles de USD	TM	Miles de USD	TM	Miles de USD	TM	Miles de USD	TM	Miles de USD	TM	Miles de USD
Asociación de Estados del Caribe	AEC	3.040.282	962.532	873.075	1.193.792	1.852.949	966.941	1.367.021	2.775.559	3.436.114	1.442.771	872.077	1.236.144	2.010.361	1.353.757	1.364.329	3.057.716
Asociación Europea de Libre Comercio	AELC	0	0	31.149	29.173	0,019	4	16.168	129.103	0	0	25.807	27.183	0,04	5	17.316	103.215
Asociación Latinoamericana de Integración	ALADI (2)	8.608.478	2.826.068	1.772.384	2.051.812	1.872.522	987.355	4.058.269	5.408.697	8.394.628	3.664.343	1.795.538	2.118.008	2.073.839	1.399.769	4.118.190	5.888.327
Alianza Bolivariana para los Pueblos de Nuestra América	ALBA	119	195	65.013	133.577	44.559	3.021	364.028	205.152	26.302	9.091	50.345	117.363	146	44	446.343	238.201
Asociación de Naciones del Sudeste de Asia	ANSEA	350	115	348.819	1.663.731	1.263	1.405	96.992	457.563	0	0	336.878	1.480.142	1.030	1.164	119.631	583.253
Cooperación Económica del Asia y del Pacífico	APEC	18.109.667	5.901.152	4.863.888	6.733.424	3.661.263	1.816.365	5.716.570	9.334.225	16.544.258	7.134.178	4.971.454	7.122.959	3.987.412	2.507.144	6.395.182	10.616.252
Comunidad Andina	CAN	2.878.748	992.102	869.811	1.092.601	97.330	59.710	1.877.117	2.591.907	2.834.991	1.291.315	941.925	1.193.367	156.168	81.735	1.966.069	2.852.679
Comunidad del Caribe	CARICOM	62	108	5.999	13.120	28.968	16.587	16.863	5.371	134.924	57.547	6.143	13.855	0	0	30.289	9.872
Comunidad Económica de Estados de África Occidental	CEEAO	0	0	4.412	3.430	48.461	27.134	737	784	0	0	5.870	6.267	0	0	2.021	2.340
Comunidad de Estados Latinoamericanos y Caribeños	CELAC	8.841.028	2.895.774	1.857.468	2.240.747	1.912.702	1.009.300	4.228.366	5.546.511	8.890.805	3.867.458	1.888.679	2.312.993	2.074.802	1.400.946	4.270.782	6.033.402
Grupo de los Ocho	G 8 (5)	11.293.542	3.624.675	4.847.908	5.287.230	3.654.576	1.787.187	2.428.196	4.097.764	9.895.696	4.196.899	4.522.516	5.251.235	3.877.484	2.413.391	2.977.170	4.666.977
Mercado Común Centroamericano	MCCA	232.446	69.530	45.875	109.950	0	0	146.041	112.188	361.181	145.444	60.145	113.817	963	1.177	117.118	117.474
Mercado Común del Sur	MERCOSUR (3)	928	328	450.705	476.485	105.850	39.422	1.346.487	1.297.720	85	255,16	377.740	421.028	56.193	29.637	1.313.213	1.415.571
Organización de Cooperación Económica	OCE	0	0	413.508	217.363	60	64	36.794	46.742	2	0,2	468.865	249.635	27	36	43.784	64.174
Sistema Unitario de Compensación Regional de Pagos	SUCRE	119	195	64.493	132.660	44.559	3.021	363.693	205.067	26.302	9.091	50.124	116.734	146	44	446.321	237.777
Tratado de Libre Comercio de América del Norte	NAFTA o TLCAN	10.719.161	3.435.125	1.607.411	2.805.931	3.590.209	1.763.147	2.175.582	3.364.203	9.673.335	4.101.601	1.468.082	2.741.984	3.812.180	2.364.596	2.622.851	3.835.602
Trat. Libre Com. EEUU, Centroamérica y Rep. Dominicana	CAFTA	10.950.949	3.504.464	1.588.695	2.766.367	3.600.147	1.766.135	1.341.494	2.664.735	9.966.599	4.217.570	1.456.806	2.717.580	3.811.927	2.363.267	1.662.363	3.049.889
Unión Aduanera y Económica Centro Africana	UAEAC	0	0	98	253	0	0	127	434	0	0	43	293	0	0	104	145
Unión Europea	UE (4)	0,023	0,04	2.650.806	3.173.406	623.221	353.680	758.500	2.098.374	41.971,63	18.481,88	2.650.678	3.250.443	676.301	468.129	831.768	2.353.783
Unión de Naciones Suramericanas	UNASUR	5.835.781	1.950.093	1.672.716	1.848.009	224.241	110.485	3.627.572	4.416.958	5.478.943	2.440.499	1.695.089	1.932.338	212.682	112.077	3.694.973	4.786.337

AEC: Antigua y Barbuda; Antillas Holandesas; Aruba; Bahamas; Barbados; Belice (Honduras Británicas); Colombia; Costa Rica; Cuba; Curacao; Dominica; El Salvador; Granada; Guadalupe; Guatemala; Guayana Francesa; Guyana; Haití; Honduras; Islas Turcas y Caicos; Jamaica; Martinica; México; Nicaragua; Panamá; República Dominicana; San Bartolomé; San Cristóbal y Nieves; San Martín Holandesa; San Vicente y Las Granadinas; Santa Lucía; Surinam; Trinidad y Tobago; y, Venezuela. **AELC:** Islandia; Liechtenstein; Noruega; y, Suiza. **ALADI:** Argentina; Bolivia; Brasil; Chile; Cuba; Ecuador; México; Paraguay; Colombia; Uruguay; Venezuela; Perú; y, Panamá. **ALBA:** Antigua y Barbuda; Bolivia; Cuba; Dominica; Ecuador; Granada, Nicaragua; San Cristóbal y Nieve, Santa Lucía; San Vicente y Las Granadinas; Surinam; y, Venezuela. **ANSEA:** Brunei Darussalam; Camboya; Filipinas; Indonesia; Laos; Malasia; Myanmar; Singapur; Tailandia; y, Vietnam. **APEC:** Australia; Canadá; Chile; China; Rep.de Corea del Sur; Estados Unidos; Filipinas; Hong Kong; Indonesia; Japón; Malasia; México; Nueva Zelanda; Papúa Nueva Guinea; Perú; Rusia; Singapur; Tailandia; Taiwán y, Vietnam. **CAN:** Bolivia; Colombia; Ecuador; Perú. **CAFTA:** Costa Rica; El Salvador; Estados Unidos; República Dominicana; Guatemala; Honduras; y, Nicaragua. **CARICOM:** Antigua y Barbuda; Bahamas; Barbados; Belice (Honduras Británicas); Dominica; Granada; Guayana; Haití; Jamaica; Monserrat; San Cristóbal y Nieves; San Vicente y Las Granadinas; Santa Lucía; Surinam; y, Trinidad y Tobago. **CEEAO:** Benín; Burkina Faso; Cabo Verde; Costa de Marfil; Gambia; Ghana; Liberia; Mali; Senegal; Sierra Leona; y, Togo. **CELAC:** Antigua y Barbuda, Argentina, Bahamas, Barbados, Belice, Bolivia, Brasil, Chile, Colombia, Costa Rica, Cuba, Dominica, Ecuador, El Salvador, Granada, Guatemala, Guyana, Haití, Honduras, Jamaica, México, Nicaragua, Paraguay, Panamá, Perú, República Dominicana, Santa Lucía, San Cristóbal y Nieves, San Vicente y las Granadinas, Surinam, Trinidad y Tobago, Uruguay; y, Venezuela. **G 8:** Alemania; Canadá; Estados Unidos; Francia; Italia; Japón; Reino Unido; y, Rusia. **SUCRE:** Bolivia; Cuba; Ecuador; Nicaragua; y, Venezuela. **MCCA:** Costa Rica; El Salvador; Guatemala; Honduras; y, Nicaragua. **MERCOSUR:** Argentina; Brasil; Paraguay; Uruguay; y, Venezuela (suspendido). **NAFTA o TLCAN:** México; Canadá; y, Estados Unidos. **OCE:** Afganistán; Azerbaiján; Rep. Islámica del Irán; Kazajstán; Kirguistán; Pakistán; Tadjikistán; Turkmenistán; Turquía; y, Uzbekistán. **UAEAC:** Camerún, Rep. Unida del Chad; Congo; Gabón; Guinea Ecuatorial; y, Rep. Centroafricana. **UE:** Alemania; Austria; Bélgica; Bulgaria; Croacia; Chipre; Dinamarca; Eslovaquia; Eslovenia; España; Estonia; Finlandia; Francia; Grecia; Holanda(países bajos); Hungría; Irlanda (Eire); Italia; Letonia; Lituania; Luxemburgo; Malta; Polonia; Portugal; Reino Unido; Rep. Checa; Rumania; y, Suecia. **UNASUR:** Argentina; Bolivia; Brasil; Chile; Colombia; Ecuador; Guyana; Paraguay; Perú; Surinam; Uruguay; y, Venezuela. (1)Debido a que uno o varios países pueden ser miembros de diferentes áreas económicas, no se presentan totales generales de las exportaciones, importaciones y balanzas comerciales. (2) Panamá forma parte de la ALADI, desde el 2 de febrero de 2012. (3) Venezuela, ingresa al MERCOSUR en julio 31 de 2012. (4) La adhesión de Croacia a la UE como miembro pleno se produjo el 1 de julio de 2013. (5) Rusia excluida temporalmente como resultado de la crisis de Crimea.

Fuente: Banco Central del Ecuador.

3.1.6 IMPORTACIONES FOB POR USO O DESTINO ECONÓMICO (1)

Miles de USD

Período	TOTAL IMPORTACIONES	BIENES DE CONSUMO (3)					Combustibles y lubricantes (2)	MATERIAS PRIMAS			BIENES DE CAPITAL			Diversos		
		Total	No duraderos	Duraderos	Tráfico Postal Internacional y Correos Rápidos (3)	Total		Agrícolas	Industriales	Materiales de construcción	Total	Agrícolas	Industriales		Equipos de transporte	
																a=b+f+g+k+o
2014	26.421.484	5.187.958	2.890.796	2.099.420	197.743	6.417.322	8.075.974	1.254.988	5.792.439	1.028.547	6.684.602	122.115	4.722.913	1.839.574	55.627	
2015	20.446.798	4.218.742	2.592.007	1.504.080	122.655	3.950.105	6.877.995	1.119.722	5.147.665	610.608	5.342.415	136.623	3.812.479	1.393.313	57.541	
2016	15.545.157	3.369.626	2.066.081	1.176.410	127.134	2.490.431	5.687.700	1.042.077	4.265.849	379.773	3.941.210	109.993	2.885.380	945.836	56.192	
2017	19.031.064	4.408.184	2.412.193	1.841.578	154.414	3.181.939	6.710.763	1.164.062	5.110.560	436.141	4.681.459	134.001	3.304.821	1.242.637	48.718	
2018	22.118.883	5.014.721	2.615.527	2.236.954	162.241	4.340.586	7.488.679	1.401.185	5.539.224	548.270	5.202.880	154.957	3.547.590	1.500.332	72.016	
2016	Enero-Diciembre	15.545.157	3.369.626	2.066.081	1.176.410	127.134	2.490.431	5.687.700	1.042.077	4.265.849	379.773	3.941.210	109.993	2.885.380	945.836	56.192
	Enero	1.278.041	271.161	147.649	114.565	8.947	203.086	470.011	79.705	363.429	26.877	330.598	9.177	238.562	82.859	3.184
	Febrero	1.204.652	265.620	157.802	98.595	9.223	168.500	439.790	67.971	337.922	33.897	327.844	7.011	253.929	66.905	2.897
	Marzo	1.207.822	252.817	170.684	72.027	10.106	181.159	454.644	82.677	333.078	38.889	315.296	7.767	239.209	68.320	3.906
	Abril	1.151.799	270.077	157.376	103.302	9.400	163.747	419.137	80.213	315.353	23.571	294.537	8.576	219.181	66.780	4.300
	Mayo	1.169.246	256.435	169.134	77.368	9.934	155.047	421.316	85.160	309.274	26.883	332.491	10.557	237.850	84.085	3.956
	Junio	1.217.137	235.698	163.164	62.358	10.177	214.674	438.587	92.150	321.204	25.234	324.400	8.053	257.456	58.892	3.777
	Julio	1.175.282	267.342	149.965	107.749	9.628	211.613	400.844	74.662	298.855	27.328	283.792	10.034	193.863	79.896	11.689
	Agosto	1.449.299	291.665	192.234	88.356	11.075	255.527	538.882	96.737	404.598	37.547	359.308	10.140	271.413	77.755	3.917
	Septiembre	1.329.795	269.977	177.293	82.298	10.386	219.686	507.580	80.391	390.239	36.949	326.084	9.354	213.777	102.953	6.468
	Octubre	1.392.983	377.416	191.010	175.529	10.877	211.890	480.176	81.412	367.763	31.001	318.654	8.967	218.756	90.931	4.847
	Noviembre	1.473.329	316.324	208.476	96.229	11.620	230.663	558.907	99.703	423.957	35.247	364.259	10.741	277.284	76.235	3.176
	Diciembre	1.495.774	295.091	181.296	98.033	15.763	274.838	557.826	121.297	400.177	36.351	363.945	9.618	264.101	90.226	4.073
2017	Enero-Diciembre	19.031.064	4.408.184	2.412.193	1.841.578	154.414	3.181.939	6.710.763	1.164.062	5.110.560	436.141	4.681.459	134.001	3.304.821	1.242.637	48.718
	Enero	1.484.243	296.785	160.840	124.351	11.595	290.151	543.629	90.331	423.729	29.569	349.030	11.365	257.589	80.076	4.648
	Febrero	1.231.896	258.780	142.136	106.230	10.414	219.692	462.330	74.877	359.805	27.648	287.782	6.105	214.353	67.323	3.313
	Marzo	1.529.562	317.708	193.136	110.942	13.629	247.875	588.926	86.872	454.970	47.084	370.761	12.021	268.953	89.787	4.292
	Abril	1.371.573	292.023	171.096	109.560	11.367	212.306	550.630	96.007	422.477	32.146	312.745	8.649	235.521	68.575	3.869
	Mayo	1.513.763	313.300	185.569	114.792	12.939	282.763	587.873	112.170	441.812	33.891	326.093	10.844	224.756	90.493	3.733
	Junio	1.671.692	417.152	222.961	180.945	13.245	231.835	572.143	88.208	441.555	42.380	446.513	15.057	304.468	126.987	4.049
	Julio	1.544.788	368.501	200.385	155.509	12.607	238.379	545.099	80.532	427.030	37.537	389.200	9.757	274.204	105.239	3.608
	Agosto	1.762.045	433.965	230.969	189.606	13.390	264.435	607.227	105.048	458.566	43.613	452.604	13.047	321.555	118.002	3.814
	Septiembre	1.675.436	397.143	214.652	170.803	11.688	317.294	539.757	112.184	393.215	34.358	417.500	13.799	277.309	126.392	3.742
	Octubre	1.747.226	435.133	238.792	182.628	13.713	301.086	574.217	86.558	452.882	34.777	432.793	10.221	303.864	118.708	3.998
	Noviembre	1.801.176	483.089	246.731	223.467	12.891	277.711	589.835	117.872	434.491	37.471	446.227	10.209	312.401	123.616	4.315
	Diciembre	1.697.664	394.606	204.925	172.745	16.935	298.411	549.098	113.404	400.027	35.666	450.213	12.927	309.848	127.438	5.336
2018	Enero-Diciembre	22.118.883	5.014.721	2.615.527	2.236.954	162.241	4.340.586	7.488.679	1.401.185	5.539.224	548.270	5.202.880	154.957	3.547.590	1.500.332	72.016
	Enero	1.805.851	363.110	191.762	157.472	13.876	336.673	647.732	127.570	474.383	45.779	455.314	18.447	322.903	113.965	3.022
	Febrero	1.529.735	358.702	182.158	164.497	12.048	265.813	542.943	99.792	409.360	33.791	359.250	8.898	240.168	110.185	3.027
	Marzo	1.675.830	434.871	220.365	201.222	13.284	254.999	562.108	103.906	418.381	39.821	420.403	12.489	278.670	129.244	3.449
	Abril	1.807.099	389.952	197.489	179.172	13.291	371.168	612.428	107.768	461.189	43.471	418.936	13.418	292.331	113.187	14.615
	Mayo	1.989.140	444.828	234.713	196.119	13.996	449.676	644.501	118.249	477.716	48.536	447.077	15.807	293.526	137.744	3.058
	Junio	1.713.194	366.088	188.427	164.570	13.090	363.230	564.385	97.458	430.209	36.718	414.502	9.488	303.280	101.734	4.988
	Julio	1.952.700	415.162	211.377	190.472	13.313	368.612	715.396	160.899	503.006	51.491	448.906	15.769	304.461	128.676	4.624
	Agosto	1.966.486	466.188	247.451	204.985	13.751	323.967	687.170	106.021	526.384	54.765	483.139	14.209	321.592	147.338	6.023
	Septiembre	1.835.201	414.254	218.654	183.464	12.136	400.587	586.185	97.892	444.142	44.151	427.257	14.026	281.216	132.014	6.918
	Octubre	2.221.275	505.490	256.159	235.748	13.583	511.242	719.139	124.099	539.635	55.405	477.839	12.374	321.323	144.142	7.565
	Noviembre	1.916.781	475.942	261.428	201.234	13.280	366.748	628.243	133.012	450.869	44.361	438.352	10.282	298.986	129.085	7.497
	Diciembre	1.705.592	380.135	205.544	157.999	16.593	327.871	578.448	124.519	403.950	49.980	411.905	9.751	289.135	113.019	7.232

(1) Las cifras hasta el año 2014 son definitivas, desde 2015 son provisionales; su reproceso se realiza conforme a la recepción de documentos fuente de las operaciones de comercio exterior. No incluye ajustes por importaciones del Ministerio de Defensa Nacional. (2) Incluye el cambio de metodología para el registro de las importaciones de derivados de petróleo, que consiste en reemplazar al Servicio Nacional de Aduanas del Ecuador -SENAE_ por la empresa Pública de Hidrocarburos del Ecuador -EP Petroecuador- (3) El BCE acogiendo las recomendaciones internacionales para el registro estadístico del comercio internacional de mercancías, a partir de la publicación IEM N°1942, ha incluido en el grupo de Bienes de Consumo, las importaciones realizadas desde el año 2011 bajo la modalidad de Tráfico postal Internacional y Correos Rápidos, cuya fuente de información es el SENA E.

Fuente: Declaración Aduanera de importación.

3.1.6a TASAS DE VARIACIÓN DE IMPORTACIONES FOB POR USO O DESTINO ECONÓMICO (1)

Porcentaje

Período	TOTAL IMPORTACIONES	BIENES DE CONSUMO (2)				Combustibles y lubricantes (3)	MATERIAS PRIMAS			BIENES DE CAPITAL			Diversos		
		Total	No duraderos	Duraderos	Tráfico Postal Internacional y Correos Rápidos (2)		Total	Agrícolas	Industriales	Materiales de construcción	Total	Agrícolas		Industriales	Equipos de transporte
2014	2,6	0,1	0,5	0,8	-13,4	8,3	3,2	20,4	-1,0	10,8	-1,2	2,3	-3,3	4,5	-8,9
2015	-22,6	-18,7	-10,3	-28,4	-38,0	-38,4	-14,8	-10,8	-11,1	-40,6	-20,1	11,9	-19,3	-24,3	3,4
2016	-24,0	-20,1	-20,3	-21,8	3,7	-37,0	-17,3	-6,9	-17,1	-37,8	-26,2	-19,5	-24,3	-32,1	-2,3
2017	22,4	30,8	16,8	56,5	21,5	27,8	18,0	11,7	19,8	14,8	18,8	21,8	14,5	31,4	-13,3
2018	16,2	13,8	8,4	21,5	5,1	36,4	11,6	20,4	8,4	25,7	11,1	15,6	7,3	20,7	47,8
2016															
Enero-Diciembre	-24,0	-20,1	-20,3	-21,8	3,7	-37,0	-17,3	-6,9	-17,1	-37,8	-26,2	-19,5	-24,3	-32,1	-2,3
Enero	-38,8	-35,2	-24,3	-46,4	-6,0	-52,1	-29,2	-43,2	-18,7	-65,0	-42,6	-25,6	-38,3	-53,3	-19,8
Febrero	-32,5	-26,4	-18,8	-37,7	6,4	-55,8	-21,3	-13,1	-22,4	-24,7	-31,7	-39,0	-19,2	-56,7	-13,1
Marzo	-37,0	-37,5	-27,0	-55,4	8,2	-40,7	-30,0	-3,8	-33,2	-40,2	-43,1	-9,5	-38,6	-56,2	16,8
Abril	-37,2	-23,8	-33,1	-4,9	-10,5	-55,7	-32,7	-23,4	-30,8	-62,1	-38,7	-23,0	-32,2	-54,2	-28,2
Mayo	-29,8	-19,0	-17,7	-23,8	2,2	-58,4	-25,1	-4,1	-28,1	-39,1	-18,7	-22,2	-19,0	-17,3	22,1
Junio	-30,6	-32,9	-24,7	-49,8	-3,3	-42,4	-23,7	1,6	-27,0	-42,7	-27,9	-25,6	-25,7	-36,3	-29,2
Julio	-32,0	-26,6	-36,3	-8,9	-7,9	-31,2	-36,4	-15,1	-39,5	-43,2	-31,8	-21,4	-33,2	-29,5	11,6
Agosto	-5,5	-8,7	-6,8	-15,0	18,0	-19,6	6,8	11,7	7,1	-6,6	-7,3	-6,3	-2,1	-22,0	9,0
Septiembre	-19,4	-21,4	-19,2	-27,6	0,8	-25,8	-16,7	-14,3	-14,6	-37,2	-17,8	-28,2	-23,4	-1,5	50,1
Octubre	-14,5	18,2	-8,7	75,6	6,8	-29,6	-8,5	-5,3	-6,0	-34,7	-33,5	4,2	-42,7	1,9	-11,4
Noviembre	0,5	-3,2	-4,2	-2,8	13,5	-22,6	16,7	13,8	23,9	-28,4	1,7	-22,7	2,6	2,9	1,0
Diciembre	6,8	-13,0	-19,1	-3,3	14,0	34,6	12,1	36,2	5,6	22,9	2,6	0,3	1,5	6,3	-23,7
2017															
Enero-Diciembre	22,4	30,8	16,8	56,5	21,5	27,8	18,0	11,7	19,8	14,8	18,8	21,8	14,5	31,4	-13,3
Enero	16,1	9,4	8,9	8,5	29,6	42,9	15,7	13,3	16,6	10,0	5,6	23,8	8,0	-3,4	46,0
Febrero	2,3	-2,6	-9,9	7,7	12,9	30,4	5,1	10,2	6,5	-18,4	-12,2	-12,9	-15,6	0,6	14,3
Marzo	26,6	25,7	13,2	54,0	34,9	36,8	29,5	5,1	36,6	21,1	17,6	54,8	12,4	31,4	9,9
Abril	19,1	8,1	8,7	6,1	20,9	29,7	31,4	19,7	34,0	36,4	6,2	0,9	7,5	2,7	-10,0
Mayo	29,5	22,2	9,7	48,4	30,3	82,4	39,5	31,7	42,9	26,1	-1,9	2,7	-5,5	7,6	-5,6
Junio	37,3	77,0	36,6	190,2	30,2	8,0	30,5	-4,3	37,5	67,9	37,6	87,0	18,3	115,6	7,2
Julio	31,4	37,8	33,6	44,3	30,9	12,6	36,0	7,9	42,9	37,4	37,1	-2,8	41,4	31,7	-69,1
Agosto	21,6	48,8	20,1	114,6	20,9	3,5	12,7	8,6	13,3	16,2	26,0	28,7	18,5	51,8	-2,6
Septiembre	26,0	47,1	21,1	107,5	12,5	44,4	6,3	39,5	0,8	-7,0	28,0	47,5	29,7	22,8	-42,2
Octubre	25,4	15,3	25,0	4,0	26,1	42,1	19,6	6,3	23,1	12,2	35,8	14,0	38,9	30,5	-17,5
Noviembre	22,3	52,7	18,4	132,2	10,9	20,4	5,5	18,2	2,5	6,3	22,5	-4,9	12,7	62,2	35,9
Diciembre	13,5	33,7	13,0	76,2	7,4	8,6	-1,6	-6,5	-0,04	-1,9	23,7	34,4	17,3	41,2	31,0
2018															
Enero-Diciembre	16,2	13,8	8,4	21,5	5,1	36,4	11,6	20,4	8,4	25,7	11,1	15,6	7,3	20,7	47,8
Enero	21,7	22,3	19,2	26,6	19,7	16,0	19,1	41,2	12,0	54,8	30,5	62,3	25,4	42,3	-35,0
Febrero	24,2	38,6	28,2	54,8	15,7	21,0	17,4	33,3	13,8	22,2	24,8	45,7	12,0	63,7	-8,6
Marzo	9,6	36,9	14,1	81,4	-2,5	2,9	-4,6	19,6	-8,0	-15,4	13,4	3,9	3,6	43,9	-19,7
Abril	31,8	33,5	15,4	63,5	16,9	74,8	11,2	12,2	9,2	35,2	34,0	55,1	24,1	65,1	277,8
Mayo	31,4	42,0	26,5	70,8	8,2	59,0	9,6	5,4	8,1	43,2	37,1	45,8	30,6	52,2	-18,1
Junio	2,5	-12,2	-15,5	-9,0	-1,2	56,7	-1,4	10,5	-2,6	-13,4	-7,2	-37,0	-0,4	-19,9	23,2
Julio	26,4	12,7	5,5	22,5	5,6	54,6	31,2	99,8	17,8	37,2	15,3	61,6	11,0	22,3	28,1
Agosto	11,6	7,4	7,1	8,1	2,7	22,5	13,2	0,9	14,8	25,6	6,7	8,9	0,0	24,9	57,9
Septiembre	9,5	4,3	1,9	7,4	3,8	26,3	8,6	-12,7	13,0	28,5	2,3	1,6	1,4	4,4	84,9
Octubre	27,1	16,2	7,3	29,1	-0,9	69,8	25,2	43,4	19,2	59,3	10,4	21,1	5,7	21,4	89,2
Noviembre	6,4	-1,5	6,0	-9,9	3,0	32,1	6,5	12,8	3,8	18,4	-1,8	0,7	-4,3	4,4	73,7
Diciembre	0,5	-3,7	0,3	-8,5	-2,0	9,9	5,3	9,8	1,0	40,1	-8,5	-24,6	-6,7	-11,3	35,5

(1) Las cifras hasta el año 2014 son definitivas, desde 2015 son provisionales; su reproceso se realiza conforme a la recepción de documentos fuente de las operaciones de comercio exterior. (2) El BCE acogiendo las recomendaciones internacionales para el registro estadístico del comercio internacional de mercancías, a partir de la publicación IEM N°1942, ha incluido en el grupo de Bienes de Consumo, las importaciones realizadas desde el año 2011 bajo la modalidad de Tráfico postal Internacional y Correos Rápidos, cuya fuente de información es el SENA. (3) Incluye el cambio de metodología para el registro de las importaciones de derivados de petróleo, que consiste en reemplazar al Servicio Nacional de Aduanas del Ecuador -SENAE_ por la empresa Pública de Hidrocarburos del Ecuador -EP Petroecuador-
Fuente: Declaración aduanera de importación.

3.1.6b PARTICIPACIÓN PORCENTUAL DE LOS GRUPOS DE BIENES POR USO O DESTINO ECONÓMICO (CUODE) EN LAS IMPORTACIONES (1)

Miles de TM; miles de USD FOB; USD FOB; porcentaje de participación; tasa de variación, porcentaje

Período	Ene-Dic. 2016				Ene-Dic. 2017			
	Miles de TM	Miles de USD	Porcentaje de Participación		Miles de TM	Miles de USD	Porcentaje de Participación	
			TM	Miles de USD			TM	Miles de USD
Total	13.683	15.545.157			15.712	19.031.064		
Bienes de Consumo	748	3.369.626	5,4%	21,7%	968	4.408.184	6,1%	23,2%
No duradero	558	2.066.081	4,1%	13,3%	695	2.412.193	4,4%	12,7%
Duradero	186	1.176.410	1,4%	7,6%	268	1.841.578	1,7%	9,7%
Tráfico Postal Intern. y Correos Rápidos (2)	3	127.134	0,02%	0,8%	4	154.414	0,03%	0,8%
Materias Primas	6.851	5.687.700	50,1%	36,6%	8.301	6.710.763	52,8%	35,3%
Para la agricultura	1.943	1.042.077	14,2%	6,7%	2.074	1.164.062	13,2%	6,1%
Para la industria	4.354	4.265.849	31,8%	27,4%	5.348	5.110.560	34,0%	26,9%
Materiales de construcción	553	379.773	4,0%	2,4%	878	436.141	5,6%	2,3%
Bienes de Capital	365	3.941.210	2,7%	25,3%	494	4.681.459	3,1%	24,6%
Para la agricultura	15	109.993	0,1%	0,7%	20	134.001	0,1%	0,7%
Para la industria	196	2.885.380	1,4%	18,6%	266	3.304.821	1,7%	17,4%
Equipos de Transporte	154	945.836	1,1%	6,1%	208	1.242.637	1,3%	6,5%
Combustibles y Lubricantes	5.714	2.490.431	41,8%	16,0%	5.944	3.181.939	37,8%	16,7%
Diversos	6	56.192	0,04%	0,4%	6	48.718	0,04%	0,3%

... / ...

3.1.6b PARTICIPACIÓN PORCENTUAL DE LOS GRUPOS DE BIENES POR USO O DESTINO ECONÓMICO (CUODE) EN LAS IMPORTACIONES (1) (Cont.)
Miles de TM; miles de USD FOB; USD FOB; porcentaje de participación; tasa de variación, porcentaje

Período	Ene-Dic. 2018				Tasa de Variación 2018 - 2017	
	Miles de TM	Miles de USD	Porcentaje de Participación		Miles de TM	Miles de USD
			TM	Miles de USD		
Total	17.009	22.118.883			8,3%	16,2%
Bienes de Consumo	1.043	5.014.721	6,1%	22,7%	7,8%	13,8%
No duradero	718	2.615.527	4,2%	11,8%	3,2%	8,4%
Duradero	321	2.236.954	1,9%	10,1%	19,8%	21,5%
Tráfico Postal Intern. y Correos Rápidos (2)	4	162.241	0,02%	0,7%	1,7%	5,1%
Materias Primas	8.891	7.488.679	52,3%	33,9%	7,1%	11,6%
Para la agricultura	2.483	1.401.185	14,6%	6,3%	19,7%	20,4%
Para la industria	5.581	5.539.224	32,8%	25,0%	4,3%	8,4%
Materiales de construcción	827	548.270	4,9%	2,5%	-5,8%	25,7%
Bienes de Capital	539	5.202.880	3,2%	23,5%	9,2%	11,1%
Para la agricultura	21	154.957	0,1%	0,7%	5,7%	15,6%
Para la industria	263	3.547.590	1,5%	16,0%	-0,9%	7,3%
Equipos de Transporte	255	1.500.332	1,5%	6,8%	22,3%	20,7%
Combustibles y Lubricantes	6.529	4.340.586	38,4%	19,6%	9,8%	36,4%
Diversos	7	72.016	0,04%	0,3%	20,4%	47,8%

(1) Las cifras son provisionales; su reproceso se realiza conforme a la recepción de documentos fuente de las operaciones de comercio exterior. No incluye ajustes por importaciones del Ministerio de Defensa Nacional.

(2) El BCE acogiendo las recomendaciones internacionales para el registro estadístico del comercio internacional de mercancías, a partir de la publicación IEM N° 1942, ha incluido en el grupo de Bienes de Consumo, las importaciones realizadas desde el año 2011 bajo la modalidad de Tráfico Postal Internacional y Correos Rápidos, cuya fuente de información es el SENA.

Fuente: Banco Central del Ecuador.

3.1.7 IMPORTACIONES CIF POR USO O DESTINO ECONÓMICO (1)

Miles de USD

Período	TOTAL IMPORTA- CIONES	BIENES DE CONSUMO(3)				Combusti- bles y lubricantes (2)	MATERIAS PRIMAS				BIENES DE CAPITAL			Diversos		
		Total	No duraderos	Duraderos	Tráfico Postal In- ternacional y Correos Rápidos(3)		Total	Agrícolas	Industriales	Materiales de construcción	Total	Agrícolas	Industriales		Equipos de transporte	
																a=b+f+g+k+o
2014	27.726.278	5.451.407	3.013.523	2.229.838	208.046	6.616.551	8.617.617	1.350.650	6.147.177	1.119.790	6.980.516	128.365	4.898.317	1.953.834	60.187	
2015	21.517.971	4.418.841	2.695.073	1.593.089	130.679	4.171.093	7.302.071	1.199.108	5.445.124	657.838	5.562.755	143.804	3.947.686	1.471.265	63.211	
2016	16.324.205	3.516.447	2.139.760	1.241.175	135.512	2.631.851	6.026.735	1.112.232	4.501.447	413.057	4.087.598	117.058	2.978.156	992.384	61.573	
2017	20.009.701	4.613.369	2.504.755	1.943.874	164.740	3.349.618	7.118.602	1.243.451	5.400.565	474.585	4.874.958	140.767	3.426.534	1.307.656	53.154	
2018	23.193.048	5.251.259	2.716.356	2.361.507	173.395	4.508.933	7.941.128	1.497.477	5.853.527	590.124	5.415.054	162.198	3.679.265	1.573.591	76.675	
2016	Enero-Diciembre	16.324.205	3.516.447	2.139.760	1.241.175	135.512	2.631.851	6.026.735	1.112.232	4.501.447	413.057	4.087.598	117.058	2.978.156	992.384	61.573
	Enero	1.346.554	283.442	152.972	120.935	9.534	220.683	496.046	84.507	383.050	28.489	342.782	9.654	245.920	87.207	3.601
	Febrero	1.267.463	278.046	163.494	104.732	9.821	182.444	464.521	71.876	356.731	35.914	339.359	7.959	261.571	69.829	3.094
	Marzo	1.265.998	264.111	177.209	76.120	10.782	190.963	479.968	88.335	350.634	40.999	326.799	8.173	246.953	71.673	4.157
	Abril	1.209.646	280.914	162.871	108.025	10.018	173.963	444.293	85.999	332.948	25.346	305.123	9.067	225.937	70.118	5.353
	Mayo	1.220.107	266.614	175.143	80.886	10.585	161.720	443.938	90.827	324.309	28.802	343.320	11.008	244.156	88.155	4.515
	Junio	1.273.785	244.824	168.549	65.429	10.847	226.748	463.570	98.954	337.257	27.359	334.510	8.652	264.401	61.457	4.132
	Julio	1.239.128	279.986	155.428	114.290	10.267	224.289	427.142	80.050	315.913	31.179	295.607	10.534	201.340	83.733	12.105
	Agosto	1.520.376	304.333	199.234	93.299	11.800	267.337	571.813	103.078	428.066	40.669	372.643	10.703	280.114	81.826	4.250
	Septiembre	1.401.598	282.717	184.591	87.037	11.089	231.549	541.062	85.841	413.352	41.868	339.440	9.846	222.045	107.548	6.830
	Octubre	1.462.515	394.478	197.528	185.348	11.602	220.918	509.902	87.022	387.459	35.421	331.645	9.435	226.233	95.976	5.572
	Noviembre	1.544.670	328.996	215.375	101.211	12.410	243.000	592.151	106.818	447.419	37.914	376.967	11.286	285.681	79.999	3.556
	Diciembre	1.572.364	307.986	187.368	103.861	16.757	288.236	592.330	128.926	424.308	39.096	379.404	10.740	273.804	94.860	4.408
2017	Enero-Diciembre	20.009.701	4.613.369	2.504.755	1.943.874	164.740	3.349.618	7.118.602	1.243.451	5.400.565	474.585	4.874.958	140.767	3.426.534	1.307.656	53.154
	Enero	1.563.375	309.872	166.657	130.857	12.358	306.931	578.129	96.849	448.835	32.445	363.452	11.904	267.129	84.418	4.990
	Febrero	1.297.693	270.262	147.405	111.746	11.112	232.569	491.426	81.373	379.993	30.060	299.885	6.438	222.587	70.861	3.550
	Marzo	1.609.467	332.209	200.499	117.145	14.565	262.145	624.427	92.631	481.318	50.478	386.114	12.661	278.979	94.474	4.572
	Abril	1.436.656	304.443	177.463	114.828	12.151	222.530	580.815	101.828	443.990	34.997	324.339	9.007	243.482	71.850	4.529
	Mayo	1.594.529	327.041	192.370	120.831	13.840	299.347	623.951	119.214	468.147	36.591	339.469	11.403	233.250	94.817	4.720
	Junio	1.757.715	436.911	231.942	190.795	14.174	245.547	606.362	93.879	466.185	46.298	464.588	15.862	315.319	133.407	4.307
	Julio	1.625.091	386.695	208.717	164.506	13.472	252.695	576.758	85.981	450.218	40.560	405.086	10.202	284.068	110.816	3.856
	Agosto	1.855.743	454.563	240.085	200.178	14.301	279.496	646.000	113.332	485.587	47.081	471.619	13.729	333.305	124.585	4.064
	Septiembre	1.760.114	416.282	223.440	180.403	12.439	330.914	573.687	120.275	415.367	38.044	435.245	14.481	287.377	133.387	3.985
	Octubre	1.834.363	455.525	247.577	193.353	14.595	316.484	607.005	91.900	477.053	38.053	451.088	10.766	315.106	125.216	4.260
	Noviembre	1.889.260	505.647	255.845	236.049	13.753	288.567	625.711	125.261	459.360	41.090	464.736	10.715	324.355	129.666	4.599
	Diciembre	1.785.696	413.917	212.755	183.182	17.980	312.391	584.329	120.929	424.512	38.889	469.337	13.598	321.579	134.159	5.722
2018	Enero-Diciembre	23.193.048	5.251.259	2.716.356	2.361.507	173.395	4.508.933	7.941.128	1.497.477	5.853.527	590.124	5.415.054	162.198	3.679.265	1.573.591	76.675
	Enero	1.898.309	380.291	199.389	166.164	14.738	352.566	688.719	137.598	501.445	49.677	473.404	19.252	334.410	119.742	3.329
	Febrero	1.608.418	374.873	188.818	173.213	12.843	278.165	577.591	106.820	434.368	36.404	374.560	9.330	249.781	115.449	3.229
	Marzo	1.757.836	455.058	228.946	211.918	14.194	265.065	595.621	111.773	440.774	43.074	438.375	13.074	289.553	135.748	3.716
	Abril	1.895.011	407.701	204.906	188.589	14.205	384.153	651.302	115.084	489.055	47.162	436.897	13.969	303.540	119.388	14.959
	Mayo	2.076.979	463.740	242.959	205.821	14.959	467.162	678.272	125.152	501.691	51.430	464.478	16.422	304.277	143.778	3.327
	Junio	1.787.379	381.535	194.760	172.779	13.996	376.622	596.076	103.415	453.644	39.017	427.859	9.889	311.599	106.372	5.287
	Julio	2.042.022	433.768	220.074	199.432	14.262	382.828	754.821	171.152	528.223	55.446	465.658	16.433	314.893	134.332	4.946
	Agosto	2.059.249	487.870	257.041	216.133	14.696	334.600	727.639	113.406	555.832	58.401	502.681	14.895	333.193	154.593	6.459
	Septiembre	1.921.203	434.345	227.629	193.708	13.007	413.396	620.965	104.613	468.553	47.800	445.071	14.775	291.706	138.590	7.426
	Octubre	2.325.493	529.714	266.358	248.786	14.570	525.329	764.568	132.262	572.715	59.591	497.687	13.052	333.395	151.240	8.195
	Noviembre	2.015.794	498.636	271.725	212.682	14.228	383.205	668.364	142.184	477.561	48.618	457.589	10.868	310.925	135.796	8.000
	Diciembre	1.805.354	403.728	213.751	172.281	17.697	345.841	617.189	134.019	429.666	53.504	430.793	10.238	301.992	118.563	7.803

(1) Las cifras hasta el año 2014 son definitivas, desde 2015 son provisionales; su reproceso se realiza conforme a la recepción de documentos fuente de las operaciones de comercio exterior. No incluye ajustes por importaciones del Ministerio de Defensa Nacional. (2) Incluye el cambio de metodología para el registro de las importaciones de derivados de petróleo, que consiste en reemplazar al Servicio Nacional de Aduanas del Ecuador -SENAE_ por la empresa Pública de Hidrocarburos del Ecuador -EP Petroecuador- (3) El BCE acogiendo las recomendaciones internacionales para el registro estadístico del comercio internacional de mercancías, a partir de la publicación IEM N°1942, ha incluido en el grupo de Bienes de Consumo, las importaciones realizadas desde el año 2011 bajo la modalidad de Tráfico postal Internacional y Correos Rápidos, cuya fuente de información es el SENA. Fuente: Declaración aduanera de importación.

3.1.8 IMPORTACIONES FOB MENSUALES POR CONTINENTE, ÁREA ECONÓMICA Y PAÍS PROCEDENCIA (1) (2)

Millones USD FOB

	2014	2015	2016	2017	2018												
	Ene-Dic.	Ene-Dic.	Ene-Dic.	Ene-Dic.	Ene-Dic.	Ene.	Feb.	Mar.	Abr.	May.	Jun.	Jul.	Ago.	Sep.	Oct.	Nov.	Dic.
TOTAL GENERAL	26.421,5	20.446,8	15.545,2	19.031,1	22.118,9	1.805,9	1.529,7	1.675,8	1.807,1	1.989,1	1.713,2	1.952,7	1.966,5	1.835,2	2.221,3	1.916,8	1.705,6
AMÉRICA	16.538,4	11.726,4	9.192,4	11.084,1	12.945,7	1.025,7	847,6	936,2	1.151,5	1.272,7	1.027,8	1.109,0	1.107,3	1.091,6	1.342,0	1.092,7	941,6
ESTADOS UNIDOS (3)	8.389,9	5.494,4	3.896,9	4.305,2	5.287,3	390,5	344,5	328,4	400,2	579,3	531,4	414,0	450,7	395,2	525,0	496,9	431,1
CANADÁ	240,9	253,4	175,1	200,8	221,1	19,5	5,9	17,7	24,0	13,8	28,7	15,6	19,7	13,2	30,7	9,3	22,9
MERCADO COMÚN CENTROAMERICANO	97,0	89,2	88,1	112,2	118,7	8,9	8,0	11,9	11,4	10,7	9,6	11,5	12,3	7,6	10,9	7,9	8,0
ASOC. LATINOAMERICANA DE INTEGRACIÓN	7.579,9	5.842,9	4.970,7	6.396,1	7.288,1	604,3	487,2	576,0	714,2	665,0	456,0	664,3	622,1	672,5	773,1	576,1	477,3
Argentina	471,6	217,6	201,7	344,7	375,3	39,1	42,1	26,1	36,8	41,0	17,4	43,0	16,4	24,4	37,8	25,4	25,9
Brasil	823,1	679,5	641,2	829,7	915,9	84,9	66,2	64,9	69,5	80,3	45,9	84,2	91,9	80,2	91,5	84,1	72,3
Chile	558,1	529,7	461,9	538,0	517,7	39,8	31,2	42,7	42,4	56,2	32,5	56,6	44,9	43,1	46,2	39,4	42,7
México	919,6	627,2	470,8	633,5	702,3	58,7	45,5	58,6	63,2	55,0	48,5	67,2	68,5	54,8	64,9	67,1	50,3
Panamá (4)	1.411,8	994,8	864,6	1.231,5	1.682,0	161,4	69,8	144,4	232,5	159,5	77,1	127,7	117,3	229,7	244,5	78,3	39,8
Venezuela (5)	28,0	8,8	8,8	14,6	7,2	0,8	0,2	0,5	0,6	0,7	0,4	0,6	0,5	0,7	0,4	1,1	0,6
Otros países	133,7	142,3	97,2	152,5	153,2	12,1	21,9	11,7	10,7	10,7	20,5	22,6	9,1	9,3	6,8	11,1	6,7
COMUNIDAD ANDINA	3.234,0	2.643,0	2.224,4	2.651,6	2.934,4	207,4	210,3	227,2	258,6	261,5	213,7	262,4	273,4	230,4	280,9	269,7	239,0
Bolivia	107,0	171,1	178,2	183,0	218,5	16,7	10,4	8,3	19,9	16,4	11,7	32,4	28,5	9,5	29,1	16,7	18,9
Colombia	2.133,3	1.708,1	1.377,6	1.661,1	1.864,7	130,1	136,2	151,9	170,6	157,2	133,0	156,1	171,9	147,5	173,6	176,0	160,5
Perú	993,8	763,8	668,6	807,5	851,1	60,6	63,7	66,9	68,1	87,9	68,9	73,8	73,0	73,4	78,2	77,0	59,5
RESTO DE AMÉRICA	230,7	46,6	61,6	69,9	30,6	2,7	2,0	2,3	1,7	3,9	2,0	3,5	2,5	3,1	2,3	2,4	2,2
EUROPA	3.123,5	2.660,0	2.068,8	2.685,4	3.075,1	269,4	271,1	225,5	208,7	227,2	214,1	302,5	281,8	227,5	281,2	282,9	283,3
UNIÓN EUROPEA	2.842,4	2.365,3	1.772,0	2.452,1	2.821,9	250,7	250,7	202,4	195,8	206,4	201,0	266,0	262,7	215,0	250,2	258,5	262,5
Alemania	550,8	477,3	382,3	462,5	497,0	52,1	34,4	40,4	43,2	38,2	34,3	46,0	54,6	35,9	43,7	38,6	35,8
Bélgica y Luxemburgo	383,3	398,4	232,9	322,9	441,6	41,2	34,7	39,0	35,8	38,5	42,5	36,7	42,4	31,2	42,9	33,0	23,6
España	582,4	406,3	338,5	590,4	543,7	40,5	49,6	33,0	39,4	48,7	32,9	42,8	49,7	48,3	42,2	57,7	58,8
Francia	133,0	115,6	126,6	97,3	144,4	10,6	12,8	30,6	6,7	9,6	8,6	9,7	10,0	10,1	15,7	11,7	8,2
Holanda	460,2	349,4	247,6	437,2	515,7	45,9	57,7	15,7	17,8	19,0	36,7	86,1	42,1	36,1	42,8	60,8	55,1
Italia	309,7	326,7	246,3	250,1	304,1	28,2	20,9	18,8	24,1	23,7	22,7	22,3	28,8	25,7	33,6	24,4	30,9
Reino Unido	143,9	81,8	48,8	92,2	93,6	9,3	5,8	6,4	5,5	12,3	7,4	5,6	8,5	5,4	10,6	10,7	6,1
Otros países	279,1	209,9	149,0	199,3	281,9	22,8	34,7	18,7	23,4	16,4	16,0	16,7	26,5	22,3	18,7	21,7	44,0
ASOC. EUROPEA DE LIBRE COMERCIO	172,4	135,9	136,5	129,1	103,2	10,8	8,5	11,5	5,3	11,3	7,7	6,2	10,2	5,5	11,2	9,0	6,0
RESTO DE EUROPA	108,7	158,9	160,2	104,2	149,9	8,0	11,9	11,6	7,5	9,4	5,4	30,3	8,8	7,0	19,7	15,5	14,8
ASIA	6.418,3	5.806,6	4.048,8	4.965,7	5.808,1	487,3	393,2	488,4	427,6	465,9	450,5	520,0	552,4	492,7	572,1	509,8	448,1
Corea del Sur	843,0	741,7	498,5	583,4	670,4	47,2	45,0	46,6	47,4	57,1	66,0	51,7	58,6	73,0	58,2	49,5	70,2
Hong Kong	202,9	224,7	137,5	132,3	196,0	14,1	10,1	13,2	11,3	18,3	10,2	21,8	23,3	19,1	18,6	20,4	15,7
Japón	536,3	445,7	274,1	385,6	395,0	35,2	32,8	45,1	24,4	36,4	35,0	31,4	31,2	24,2	38,1	32,0	29,3
Rep. Popular China	3.375,7	3.087,0	2.415,8	2.874,0	3.390,4	301,1	229,8	292,1	237,9	253,4	264,0	323,6	338,4	267,1	323,6	309,1	250,3
Taiwán	202,9	173,4	118,0	132,0	154,9	14,7	7,4	12,5	15,8	12,0	13,5	11,8	13,9	13,4	14,9	14,1	10,9
Otros países	1.257,6	1.134,1	605,0	858,3	1.001,4	75,1	68,1	78,9	90,9	88,6	61,8	79,8	87,1	96,0	118,8	84,8	71,6
ÁFRICA	15,2	11,6	9,7	44,7	24,9	2,8	0,8	2,7	0,7	1,0	1,7	2,3	3,0	1,3	2,6	4,5	1,6
OCEANÍA	29,8	30,0	18,9	17,8	29,7	4,4	1,6	5,2	1,8	1,8	0,7	1,0	1,1	3,7	3,4	1,1	4,0
OTROS PAÍSES NEP.	98,4	89,6	79,5	79,0	73,2	2,3	3,3	4,6	3,5	6,6	5,4	4,6	7,2	6,3	6,5	12,5	10,5
Tráfico Postal Internacional y Correos Rápidos (6)	197,7	122,7	127,1	154,4	162,2	13,9	12,0	13,3	13,3	14,0	13,1	13,3	13,8	12,1	13,6	13,3	16,6

(1) Las cifras hasta el año 2014 son definitivas, desde 2015 provisionales; su reproceso se realiza conforme a la recepción de documentos fuente de las operaciones de comercio exterior. Incluye el cambio de metodología para el registro de las importaciones de derivados de petróleo, que consiste en reemplazar al Servicio Nacional de Aduanas del Ecuador -SENAE_ por la empresa Pública de Hidrocarburos del Ecuador -EP Petroecuador- como fuente principal de información de las importaciones de derivados. (2) No incluye ajustes por importaciones del Ministerio de Defensa Nacional. (3) Incluye Puerto Rico. (4) Panamá ingresa a la Asociación Latinoamericana de Integración a partir del 2-02-2012. (5) Venezuela sale de la Comunidad Andina de Naciones a partir del 19-04-2006. (6) El BCE acogiendo las recomendaciones internacionales para el registro estadístico del comercio internacional de mercancías, a partir de la publicación IEM N°1942, ha incluido las importaciones realizadas desde el año 2011 bajo la modalidad de Tráfico Postal Internacional y Correos Rápidos, cuyos países están en proceso de identificación.

Fuente: Declaración Aduanera de importación.

3.1.9 IMPORTACIONES CIF MENSUALES POR CONTINENTE, ÁREA ECONÓMICA Y PAÍS PROCEDENCIA (1) (2)

Millones de USD CIF

	2014	2015	2016	2017	2018												
	Ene-Dic.	Ene-Dic.	Ene-Dic.	Ene-Dic.	Ene-Dic.	Ene.	Feb.	Mar.	Abr.	May.	Jun.	Jul.	Ago.	Sep.	Oct.	Nov.	Dic.
TOTAL GENERAL	27.726,3	21.518,0	16.324,2	20.009,7	23.193,0	1.898,3	1.608,4	1.757,8	1.895,0	2.077,0	1.787,4	2.042,0	2.059,2	1.921,2	2.325,5	2.015,8	1.805,4
AMÉRICA	17.227,4	12.302,2	9.629,9	11.598,0	13.501,6	1.071,5	887,7	974,4	1.201,9	1.325,2	1.069,5	1.157,5	1.152,2	1.134,2	1.394,5	1.141,0	991,9
ESTADOS UNIDOS (3)	8.750,8	5.806,2	4.116,5	4.532,4	5.533,6	409,3	361,3	343,8	421,0	602,5	552,9	433,7	469,8	414,3	546,3	520,7	458,0
CANADÁ	263,5	275,3	190,2	217,4	242,1	21,0	6,5	19,2	26,1	15,3	31,8	16,8	21,6	14,6	33,7	10,3	25,2
MERCADO COMÚN CENTROAMERICANO	104,0	96,4	94,7	119,5	125,5	9,3	8,5	12,5	12,2	11,4	10,3	12,1	13,0	7,9	11,5	8,4	8,4
ASOC. LATINOAMERICANA DE INTEGRACIÓN	7.868,9	6.072,5	5.162,0	6.655,4	7.567,0	628,7	509,2	596,3	740,8	692,0	472,4	691,1	645,3	694,1	800,2	599,1	497,9
Argentina	501,2	235,1	218,2	375,4	409,2	43,1	46,9	28,6	40,0	44,4	18,6	47,0	17,3	26,1	41,1	27,5	28,5
Brasil	863,2	712,3	671,9	866,5	962,4	89,2	69,7	67,8	72,6	84,0	48,3	88,5	96,6	84,0	96,4	88,4	76,7
Chile	582,6	550,6	479,6	560,1	538,3	41,1	32,3	44,7	44,1	58,8	33,8	59,1	46,8	44,8	47,8	40,9	44,1
México	966,5	655,6	490,7	660,0	732,3	61,3	47,2	60,7	66,2	57,4	50,3	70,5	71,3	56,8	68,1	70,1	52,3
Panamá (4)	1.442,0	1.021,6	888,6	1.273,8	1.724,1	165,8	72,1	147,8	238,8	165,5	78,5	130,2	120,5	233,6	248,7	81,0	41,5
Venezuela (5)	33,8	9,6	9,6	15,3	7,9	0,8	0,2	0,5	0,7	0,8	0,5	0,7	0,6	0,8	0,5	1,1	0,7
Otros países	140,5	150,3	101,7	161,8	160,1	12,8	23,4	12,1	11,2	11,0	21,9	23,6	9,2	9,8	7,0	11,3	6,8
COMUNIDAD ANDINA	3.339,0	2.737,4	2.301,7	2.742,4	3.032,7	214,5	217,5	234,1	267,2	269,9	220,4	271,4	282,9	238,1	290,6	278,7	247,4
Bolivia	114,0	183,4	191,9	196,0	234,3	17,7	10,9	8,8	21,3	17,7	12,6	34,7	30,5	10,4	31,2	18,0	20,5
Colombia	2.201,3	1.765,5	1.421,1	1.716,1	1.922,6	134,4	140,9	156,7	176,0	161,9	137,2	160,7	177,2	152,2	178,6	181,3	165,4
Perú	1.023,7	788,5	688,7	830,3	875,9	62,3	65,6	68,7	69,9	90,4	70,7	76,0	75,2	75,5	80,7	79,4	61,5
RESTO DE AMÉRICA	240,2	51,9	66,4	73,3	33,3	3,2	2,2	2,5	1,9	4,1	2,0	3,8	2,6	3,3	2,9	2,5	2,4
EUROPA	3.288,0	2.796,1	2.170,1	2.820,7	3.241,1	284,2	285,3	238,6	219,8	237,7	223,8	317,3	296,8	239,3	296,1	299,3	302,9
UNIÓN EUROPEA	2.986,2	2.482,9	1.857,4	2.572,9	2.965,9	264,0	263,0	213,9	206,1	215,6	210,1	278,4	276,2	225,8	261,6	272,0	279,2
Alemania	577,5	497,0	398,2	481,1	518,1	54,0	35,9	42,3	44,8	40,0	35,8	47,9	56,5	37,6	45,5	40,2	37,5
Bélgica y Luxemburgo	398,8	411,9	241,0	334,5	459,2	42,7	36,1	40,8	37,4	39,8	44,1	38,3	44,1	32,4	44,5	34,3	24,7
España	617,6	430,1	357,3	620,1	572,4	42,7	52,3	34,7	41,4	51,1	34,6	45,0	52,2	50,6	44,3	61,3	62,3
Francia	139,0	120,2	132,5	102,3	151,2	11,0	13,3	32,5	7,0	10,0	9,0	10,3	10,5	10,6	16,4	12,1	8,6
Holanda	480,5	369,6	259,4	459,8	542,3	49,9	60,4	16,9	18,5	19,8	38,2	90,3	43,9	37,7	44,7	63,8	58,3
Italia	325,8	343,8	257,8	261,7	319,0	29,3	22,0	19,7	25,2	24,9	23,5	23,3	30,1	26,9	35,5	25,5	33,2
Reino Unido	150,5	86,5	51,2	96,5	97,4	9,6	6,1	6,8	5,8	12,7	7,6	5,9	8,9	5,7	10,9	11,1	6,4
Otros países	296,4	223,7	160,0	216,8	306,2	24,8	37,0	20,4	25,9	17,5	17,2	17,6	30,0	24,3	19,8	23,6	48,2
ASOC. EUROPEA DE LIBRE COMERCIO	179,8	139,7	139,5	132,7	106,9	11,2	8,8	11,7	5,6	11,7	7,9	6,5	10,7	5,8	11,6	9,2	6,3
RESTO DE EUROPA	122,0	173,5	173,2	115,2	168,3	9,0	13,4	13,1	8,1	10,4	5,8	32,3	9,9	7,8	22,9	18,1	17,4
ASIA	6.851,0	6.148,1	4.275,0	5.276,3	6.141,4	517,5	416,6	517,2	452,8	489,3	472,0	544,5	583,8	522,6	607,1	542,1	476,1
Corea del Sur	902,4	791,6	526,2	615,7	706,8	50,2	47,4	49,1	49,9	59,9	69,9	54,3	61,4	77,3	61,1	52,3	73,9
Hong Kong	212,8	233,6	142,7	139,6	204,9	14,8	10,9	13,6	11,9	19,1	10,7	22,5	23,9	19,9	19,3	21,4	16,8
Japón	574,4	478,0	292,9	408,1	416,2	36,9	34,6	47,8	25,6	38,2	36,9	32,8	32,8	25,5	40,4	33,7	30,9
Rep. Popular China	3.613,0	3.265,6	2.549,4	3.064,0	3.588,5	320,1	242,8	309,7	251,8	265,4	274,8	338,0	359,3	284,4	344,9	330,1	267,1
Taiwán	213,2	181,8	123,3	139,0	161,6	15,5	7,8	13,1	16,6	12,5	13,8	12,2	14,5	13,9	15,5	14,7	11,4
Otros países	1.335,1	1.197,4	640,5	909,9	1.063,4	80,1	73,1	83,8	96,9	94,2	65,8	84,7	91,8	101,4	125,7	89,8	76,0
ÁFRICA	16,6	12,6	10,8	48,6	26,9	3,0	0,9	2,9	0,7	1,1	1,8	2,5	3,1	1,5	2,8	4,9	1,7
OCEANÍA	33,7	34,2	20,8	19,5	32,1	4,9	1,7	5,8	1,9	1,9	0,7	1,0	1,2	3,8	3,7	1,2	4,2
OTROS PAÍSES NEP.	101,5	94,0	82,1	81,7	76,5	2,5	3,4	4,8	3,6	6,9	5,5	4,9	7,4	6,8	6,7	13,2	10,8
Tráfico Postal Internacional y Correos Rápidos (6)	208,0	130,7	135,5	164,7	173,4	14,7	12,8	14,2	14,2	15,0	14,0	14,3	14,7	13,0	14,6	14,2	17,7

(1) Las cifras hasta el año 2014 son definitivas, desde 2015 provisionales; su reproceso se realiza conforme a la recepción de documentos fuente de las operaciones de comercio exterior. Incluye el cambio de metodología para el registro de las importaciones de derivados de petróleo, que consiste en reemplazar al Servicio Nacional de Aduanas del Ecuador -SENAE_ por la empresa Pública de Hidrocarburos del Ecuador -EP Petroecuador- como fuente principal de información de las importaciones de derivados.

(2) No incluye ajustes por importaciones del Ministerio de Defensa Nacional. (3) Incluye Puerto Rico. (4) Panamá ingresa a la Asociación Latinoamericana de Integración a partir del 2-02-2012. (5) Venezuela sale de la Comunidad Andina de Naciones a partir del 19-04-2006. (6) El BCE acogiendo las recomendaciones internacionales para el registro estadístico del comercio internacional de mercancías, a partir de la publicación IEM N°1942, ha incluido las importaciones realizadas desde el año 2011 bajo la modalidad de Tráfico Postal Internacional y Correos Rápidos, cuyos países están en proceso de identificación.

Fuente: Declaración Aduanera de importación.

3.1.10 EXPORTACIONES FOB SEGÚN INTENSIDAD TECNOLÓGICA INCORPORADA (1)

Toneladas métricas, Miles de USD

Período	TM								Miles de USD							
	TOTAL EXPORTACIONES	BIENES INDUSTRIALIZADOS / MANUFACTURAS						TOTAL OTRAS TRANSACCIONES	TOTAL EXPORTACIONES	BIENES INDUSTRIALIZADOS / MANUFACTURAS						TOTAL OTRAS TRANSACCIONES
		TOTAL BIENES PRIMARIOS	TOTAL	Basados en Recursos Naturales	Baja Tecnología	Tecnología Media	Alta Tecnología			TOTAL BIENES PRIMARIOS	TOTAL	Basados en Recursos Naturales	Baja Tecnología	Tecnología Media	Alta Tecnología	
a=b+c+h	b	c=d+e+f+g	d	e	f	g	h	a=b+c+h	b	c=d+e+f+g	d	e	f	g	h	
2014	31.407.302	28.835.416	2.567.673	2.223.741	141.100	194.293	8.538	4.213	25.724.432	20.334.122	4.369.247	3.203.698	484.376	523.413	157.760	1.021.064
2015	31.679.304	28.767.402	2.908.162	2.594.227	124.910	178.801	10.224	3.740	18.330.608	13.697.590	3.935.130	2.872.838	399.910	436.232	226.149	697.887
2016	31.942.095	27.829.554	4.108.610	3.791.347	128.924	179.646	8.694	3.930	16.797.666	12.636.888	3.848.071	2.935.551	350.483	338.402	223.635	312.707
2017	31.532.786	27.033.720	4.495.371	4.184.181	139.018	163.823	8.349	3.695	19.122.455	14.584.799	4.353.117	3.491.727	356.257	308.601	196.532	184.539
2018	31.008.449	26.471.856	4.532.897	4.212.553	139.320	171.240	9.785	3.696	21.606.134	16.718.532	4.693.084	3.782.469	379.055	401.315	130.246	194.517
2016																
Enero-Diciembre	31.942.095	27.829.554	4.108.610	3.791.347	128.924	179.646	8.694	3.930	16.797.666	12.636.888	3.848.071	2.935.551	350.483	338.402	223.635	312.707
Enero	2.738.224	2.475.415	262.608	242.619	9.049	10.402	538	201	1.157.106	874.639	259.241	192.128	26.975	24.160	15.979	23.226
Febrero	2.374.529	2.092.953	281.325	257.219	9.414	14.068	624	250	1.185.391	865.392	291.550	206.391	26.955	40.253	17.952	28.449
Marzo	2.584.470	2.290.019	294.219	268.405	10.481	14.576	756	232	1.284.689	919.473	308.444	234.681	32.300	27.214	14.248	56.772
Abril	2.444.839	2.068.003	376.636	354.547	8.914	12.456	719	200	1.263.639	945.268	286.760	212.778	27.500	22.741	23.741	31.610
Mayo	2.903.790	2.511.527	392.035	368.254	9.753	13.423	604	228	1.525.128	1.153.447	346.550	276.123	29.384	27.290	13.753	25.130
Junio	2.782.832	2.369.333	413.105	372.266	10.627	29.296	917	394	1.508.770	1.126.539	365.727	281.056	27.726	38.771	18.172	16.504
Julio	2.914.885	2.556.067	358.362	339.267	7.262	11.107	726	457	1.443.553	1.120.941	301.293	242.505	22.964	21.098	14.726	21.318
Agosto	2.591.610	2.163.890	427.203	397.685	12.593	15.884	1.041	517	1.385.047	1.007.433	356.094	273.469	32.242	27.779	22.604	21.519
Septiembre	2.535.257	2.178.726	356.240	326.767	12.883	15.853	736	290	1.406.648	1.050.982	330.532	251.942	28.898	26.058	23.635	25.134
Octubre	2.859.211	2.525.269	333.657	304.687	12.747	15.306	918	285	1.618.429	1.250.704	347.276	260.878	32.156	28.487	25.756	20.449
Noviembre	2.546.891	2.232.675	314.048	289.947	11.749	11.608	744	169	1.431.804	1.109.505	302.928	233.248	30.835	22.023	16.822	19.371
Diciembre	2.665.557	2.365.677	299.173	269.683	13.453	15.667	370	707	1.587.463	1.212.564	351.676	270.352	32.546	32.529	16.248	23.223
2017																
Enero-Diciembre	31.532.786	27.033.720	4.495.371	4.184.181	139.018	163.823	8.349	3.695	19.122.455	14.584.799	4.353.117	3.491.727	356.257	308.601	196.532	184.539
Enero	2.734.768	2.432.672	301.828	277.073	10.739	13.278	738	267	1.559.240	1.222.436	324.801	259.971	25.467	21.617	17.745	12.003
Febrero	2.653.115	2.336.111	316.784	295.145	10.429	10.540	670	221	1.580.918	1.236.147	334.892	272.618	26.121	18.382	17.771	9.879
Marzo	2.608.435	2.309.226	299.043	271.782	13.522	12.896	844	166	1.580.944	1.223.824	337.643	260.652	30.481	23.742	22.768	19.477
Abril	2.671.962	2.305.907	365.877	341.153	11.779	12.350	596	178	1.605.604	1.231.313	356.647	283.881	30.568	22.777	19.420	17.644
Mayo	2.702.510	2.325.069	377.269	347.940	14.360	14.396	572	171	1.594.558	1.209.765	366.867	296.362	31.477	24.135	14.893	17.926
Junio	2.623.657	2.235.247	388.079	363.909	10.301	13.255	615	331	1.496.303	1.142.571	340.375	274.098	27.743	22.778	15.806	13.357
Julio	2.686.210	2.274.158	411.489	382.943	12.220	15.044	1.282	563	1.578.411	1.178.929	385.441	311.735	32.535	23.771	17.401	14.041
Agosto	2.520.993	2.119.065	401.514	375.725	11.583	13.481	725	414	1.459.037	1.088.570	351.865	277.322	29.833	30.517	14.192	18.603
Septiembre	2.693.365	2.243.346	449.544	422.683	10.600	15.783	477	476	1.587.939	1.174.066	400.294	312.567	28.761	39.936	19.029	13.579
Octubre	2.590.506	2.182.923	407.281	380.581	11.179	14.739	782	302	1.675.864	1.264.878	394.980	318.010	31.886	28.658	16.426	16.006
Noviembre	2.517.689	2.109.088	408.259	383.827	10.473	13.470	489	342	1.641.231	1.253.939	369.381	302.964	29.736	26.406	10.276	17.910
Diciembre	2.529.576	2.160.908	368.405	341.421	11.832	14.592	560	263	1.762.406	1.358.360	389.932	321.546	31.650	25.932	10.804	14.114
2018																
Enero-Diciembre	31.008.449	26.471.856	4.532.897	4.212.553	139.320	171.240	9.785	3.696	21.606.134	16.718.532	4.693.084	3.782.469	379.055	401.315	130.246	194.517
Enero	2.772.160	2.388.792	383.116	360.013	8.770	13.861	472	252	1.806.315	1.429.384	359.766	301.797	23.783	24.818	9.369	17.165
Febrero	2.226.919	1.802.164	424.566	400.053	12.785	11.014	714	189	1.579.454	1.188.083	377.236	313.989	26.116	29.527	7.604	14.135
Marzo	2.703.048	2.333.541	369.367	339.479	11.399	17.448	1.041	140	1.852.865	1.433.703	399.872	319.326	32.795	39.510	8.241	19.289
Abril	2.507.414	2.129.544	377.678	349.315	11.709	15.854	799	192	1.814.985	1.381.166	418.266	327.706	46.701	33.094	10.765	15.552
Mayo	2.734.651	2.334.842	399.554	371.376	10.866	16.473	839	256	1.951.037	1.513.734	418.159	343.599	31.165	28.260	15.134	19.144
Junio	2.419.840	2.032.887	386.609	362.514	9.981	13.172	942	344	1.666.332	1.261.939	392.261	315.825	28.294	33.305	14.837	12.132
Julio	2.617.650	2.199.675	417.415	392.615	10.189	13.887	724	561	1.909.414	1.459.999	434.301	366.709	28.467	29.344	9.780	15.114
Agosto	2.691.716	2.291.802	399.140	373.241	10.833	14.177	889	774	1.838.514	1.421.562	397.327	322.358	28.771	36.731	9.467	19.625
Septiembre	2.575.436	2.224.767	350.361	321.856	14.269	13.696	541	308	1.848.042	1.450.089	386.147	305.520	32.304	36.290	12.032	11.807
Octubre	2.602.994	2.235.619	367.143	337.506	13.684	14.733	1.220	232	1.967.774	1.528.501	421.379	324.821	36.967	46.118	13.472	17.895
Noviembre	2.463.337	2.183.930	279.158	251.211	12.651	14.555	741	249	1.665.509	1.341.342	310.261	239.432	29.899	29.909	11.021	13.905
Diciembre	2.693.285	2.314.294	378.791	353.373	12.184	12.370	863	201	1.705.893	1.309.028	378.110	301.386	33.792	34.410	8.522	18.754

(1) Las cifras hasta 2014 son definitivas, desde 2015 son provisionales; su reproceso se realiza conforme a la recepción de documentos fuente de las operaciones de comercio exterior.
Fuente: Declaración Aduanera de exportación.

3.1.11 IMPORTACIONES FOB SEGÚN INTENSIDAD TECNOLÓGICA INCORPORADA (1)

Toneladas métricas, Miles de USD

Período	TM								Miles de USD							
	TOTAL IMPORTACIONES	BIENES INDUSTRIALIZADOS / MANUFACTURAS						TOTAL OTRAS TRANSACCIONES(2)	TOTAL IMPORTACIONES	BIENES INDUSTRIALIZADOS / MANUFACTURAS						TOTAL OTRAS TRANSACCIONES (2)
		TOTAL BIENES PRIMARIOS	TOTAL	Basados en Recursos Naturales	Baja Tecnología	Tecnología Media	Alta Tecnología			TOTAL BIENES PRIMARIOS	TOTAL	Basados en Recursos Naturales	Baja Tecnología	Tecnología Media	Alta Tecnología	
a=b+c+h	b	c=d+e+f+g	d	e	f	g	h	a=b+c+h	b	c=d+e+f+g	d	e	f	g	h	
2014	17.217.136	2.801.268	14.384.174	10.273.447	942.482	3.035.562	132.684	31.694	26.421.484	1.389.496	24.547.757	8.979.109	2.690.049	9.020.105	3.858.494	484.232
2015	15.541.476	2.728.563	12.785.054	9.175.156	930.223	2.559.439	120.236	27.858	20.446.798	1.196.601	18.900.783	6.162.568	2.346.031	7.254.628	3.137.557	349.414
2016	13.682.966	2.671.034	10.984.917	7.695.510	786.694	2.405.878	96.834	27.016	15.545.157	1.126.673	14.138.427	4.399.359	1.716.041	5.457.190	2.565.837	280.057
2017	15.711.910	3.150.198	12.539.296	8.638.213	910.836	2.872.722	117.525	22.416	19.031.064	1.297.113	17.448.888	5.559.172	2.168.432	7.017.897	2.703.387	285.063
2018	22.118.883	1.580.101	20.211.411	6.809.311	2.441.564	8.045.556	2.914.981	327.371	17.009.462	3.449.344	13.535.861	9.146.574	954.784	3.322.584	111.920	24.257
2016																
Enero-Diciembre	15.545.157	1.126.673	14.138.427	4.399.359	1.716.041	5.457.190	2.565.837	280.057	13.682.966	2.671.034	10.984.917	7.695.510	786.694	2.405.878	96.834	27.016
Enero	1.278.041	103.480	1.152.704	360.717	114.420	467.940	209.627	21.857	1.207.818	254.937	950.189	712.804	57.253	170.747	9.386	2.692
Febrero	1.204.652	82.429	1.099.110	309.687	127.077	438.649	223.697	23.113	1.178.310	249.001	927.681	667.253	72.105	179.490	8.833	1.629
Marzo	1.207.822	79.980	1.105.555	334.069	129.904	438.847	202.735	22.287	1.026.622	164.524	860.394	598.969	49.125	205.015	7.286	1.704
Abril	1.151.799	88.968	1.039.083	303.259	112.208	431.034	192.581	23.748	1.059.859	233.090	824.878	569.979	63.028	186.344	5.527	1.890
Mayo	1.169.246	74.277	1.076.556	301.461	123.197	441.794	210.104	18.413	888.519	136.654	750.324	451.974	57.824	233.346	7.179	1.542
Junio	1.217.137	93.515	1.104.138	366.910	128.873	363.515	244.840	19.484	1.045.531	234.338	809.760	598.181	47.741	154.182	9.655	1.433
Julio	1.175.282	73.930	1.073.460	353.221	121.948	424.919	173.372	27.891	988.890	145.875	841.117	603.610	57.913	173.664	5.931	1.898
Agosto	1.449.299	118.885	1.304.772	434.609	172.646	467.690	229.828	25.642	1.305.030	277.773	1.025.227	756.837	77.382	181.450	9.558	2.031
Septiembre	1.329.795	90.703	1.213.185	393.090	158.593	463.992	197.510	25.907	1.203.495	224.828	976.618	665.748	86.255	216.977	7.637	2.050
Octubre	1.392.983	75.384	1.294.778	389.323	160.274	540.473	204.708	22.821	1.063.629	120.994	938.481	651.558	69.143	209.210	8.570	4.154
Noviembre	1.473.329	105.585	1.345.099	408.707	195.087	477.247	264.058	22.645	1.298.165	253.494	1.040.746	708.328	79.175	244.422	8.821	3.925
Diciembre	1.495.774	139.537	1.329.987	444.305	171.813	501.092	212.777	26.249	1.417.098	375.527	1.039.502	710.270	69.750	251.031	8.452	2.068
2017																
Enero-Diciembre	19.031.064	1.297.113	17.448.888	5.559.172	2.168.432	7.017.897	2.703.387	285.063	15.711.910	3.150.198	12.539.296	8.638.213	910.836	2.872.722	117.525	22.416
Enero	1.484.243	89.052	1.372.533	483.009	149.148	528.284	212.092	22.658	1.410.885	247.089	1.161.653	792.371	81.699	277.789	9.794	2.144
Febrero	1.231.896	85.954	1.127.765	383.789	130.528	437.595	175.852	18.177	1.115.848	259.009	855.547	589.986	53.269	204.946	7.346	1.293
Marzo	1.529.562	108.238	1.395.272	440.442	177.499	552.916	224.416	26.052	1.300.124	269.328	1.028.791	671.816	81.812	266.256	8.906	2.005
Abril	1.371.573	99.811	1.250.285	404.982	157.974	484.946	202.383	21.477	1.202.396	259.107	941.829	630.180	82.097	221.321	8.231	1.459
Mayo	1.513.763	135.045	1.356.613	470.355	156.772	525.960	203.526	22.104	1.476.553	325.482	1.149.441	837.866	70.557	232.785	8.233	1.631
Junio	1.671.692	95.991	1.551.049	440.902	202.038	649.618	258.491	24.652	1.305.122	249.493	1.053.687	696.426	83.685	262.202	11.374	1.942
Julio	1.544.788	106.230	1.415.472	429.671	187.886	590.054	207.862	23.086	1.248.628	258.707	987.916	677.125	87.352	213.078	10.361	2.004
Agosto	1.762.045	118.899	1.616.348	493.264	217.773	653.241	252.070	26.798	1.396.674	247.766	1.146.970	808.100	83.763	244.100	11.007	1.937
Septiembre	1.675.436	128.035	1.524.505	507.092	189.236	615.257	212.920	22.895	1.381.068	293.786	1.085.160	784.747	69.404	221.061	9.949	2.121
Octubre	1.747.226	90.099	1.632.676	526.061	214.702	621.433	270.479	24.451	1.275.398	190.252	1.083.356	760.758	83.224	227.340	12.035	1.790
Noviembre	1.801.176	134.208	1.642.957	491.280	200.650	705.775	245.252	24.012	1.320.699	325.402	993.316	675.621	66.007	241.584	10.104	1.981
Diciembre	1.697.664	105.551	1.563.413	488.324	184.225	652.820	238.044	28.700	1.278.515	224.776	1.051.629	713.217	67.966	260.261	10.184	2.109
2018																
Enero-Diciembre	22.118.883	1.580.101	20.211.411	6.809.311	2.441.564	8.045.556	2.914.981	327.371	17.009.462	3.449.344	13.535.861	9.146.574	954.784	3.322.584	111.920	24.257
Enero	1.805.851	121.362	1.660.433	540.439	182.713	698.873	238.408	24.055	1.509.524	322.078	1.185.591	756.239	80.392	338.989	9.971	1.856
Febrero	1.529.735	113.795	1.392.379	453.938	157.626	579.164	201.652	23.561	1.230.818	283.240	946.020	654.574	59.916	224.048	7.482	1.558
Marzo	1.675.830	114.624	1.534.940	435.439	188.071	655.579	255.851	26.266	1.328.233	225.385	1.101.217	568.057	77.012	446.411	9.737	1.631
Abril	1.807.099	136.082	1.635.210	576.702	181.777	627.049	249.683	35.807	1.562.859	360.933	1.200.278	839.129	116.516	235.381	9.252	1.648
Mayo	1.989.140	131.814	1.835.021	659.370	201.268	703.981	270.401	22.305	1.430.958	227.709	1.201.692	850.151	72.054	270.226	9.261	1.557
Junio	1.713.194	131.169	1.558.117	546.240	168.120	613.156	230.601	23.908	1.336.431	286.408	1.048.220	774.830	57.340	208.335	7.715	1.802
Julio	1.952.700	165.358	1.763.331	593.256	215.737	704.986	249.352	24.011	1.561.470	366.253	1.193.464	793.742	91.586	299.436	8.701	1.752
Agosto	1.966.486	124.124	1.811.811	557.786	246.122	753.506	254.396	30.551	1.289.379	231.389	1.055.484	668.844	93.294	282.743	10.603	2.506
Septiembre	1.835.201	121.005	1.686.833	608.409	202.008	644.320	232.096	27.364	1.385.774	237.835	1.145.578	827.498	68.305	240.153	9.622	2.361
Octubre	2.221.275	154.844	2.036.962	746.975	262.107	744.135	283.746	29.468	1.666.294	377.925	1.285.596	930.483	94.250	250.343	10.520	2.774
Noviembre	1.916.781	131.734	1.757.889	577.544	242.300	688.687	249.358	27.158	1.368.192	250.885	1.114.998	753.997	80.396	269.837	10.768	2.309
Diciembre	1.705.592	134.189	1.538.485	513.213	193.715	632.120	199.437	32.918	1.339.531	279.305	1.057.724	729.030	63.723	256.683	8.289	2.502

(1) Las cifras hasta 2014 son definitivas, desde 2015 son provisionales; su reproceso se realiza conforme a la recepción de documentos fuente de las operaciones de comercio exterior. (2) El BCE acogiendo las recomendaciones internacionales para el registro estadístico del comercio internacional de mercancías, incluye las importaciones de Tráfico postal Internacional y Correos Rápidos, cuya fuente de información es el SENAE.

Fuente: Declaración Aduanera de exportación.

3.2.1.1 BALANZA DE PAGOS ANALÍTICA (1)

Millones de USD

Transacciones \ Período	Años (2)			Trimestres										
	2015	2016	2017	2016-I	2016-II	2016-III	2016-IV	2017-I	2017-II	2017-III	2017-IV	2018-I	2018-II	2018-III
1 CUENTA CORRIENTE (A+B+C+D)	-2.223,4	1.323,7	-372,7	-95,3	942,3	249,8	226,9	287,9	29,0	-414,2	-275,6	58,1	-127,4	-126,4
A Bienes	-1.649,8	1.567,3	311,4	20,3	846,5	368,3	332,1	533,5	196,8	-302,5	-116,4	283,7	-16,0	-84,5
A1 Exportaciones	19.048,7	17.425,4	19.618,3	3.786,4	4.460,3	4.399,6	4.779,2	4.855,4	4.823,5	4.743,5	5.195,8	5.359,6	5.556,8	5.738,4
Mercancías generales	18.662,6	17.100,8	19.398,0	3.706,0	4.374,1	4.309,9	4.710,7	4.792,3	4.766,5	4.694,0	5.145,2	5.305,7	5.506,2	5.684,6
Mercancías según SENA (3)	18.330,6	16.797,7	19.122,5	3.627,2	4.297,5	4.235,2	4.637,7	4.721,1	4.696,5	4.625,4	5.079,5	5.238,6	5.432,4	5.596,0
Petróleo y derivados	6.660,3	5.459,2	6.913,6	896,2	1.477,3	1.484,5	1.601,1	1.666,7	1.618,1	1.693,7	1.935,0	2.049,4	2.228,1	2.478,1
Las demás	11.670,3	11.338,5	12.208,9	2.731,0	2.820,2	2.750,7	3.036,6	3.054,4	3.078,3	2.931,6	3.144,5	3.189,3	3.204,2	3.117,9
Comercio no registrado (4)	332,0	303,1	275,5	78,8	76,6	74,7	73,0	71,2	70,1	68,6	65,7	67,1	73,8	88,6
Otras exportaciones	386,2	324,6	220,3	80,4	86,2	89,6	68,4	63,0	57,0	49,6	50,7	53,8	50,7	53,8
A2 Importaciones	-20.698,5	-15.858,1	-19.306,8	-3.766,0	-3.613,8	-4.031,2	-4.447,0	-4.321,9	-4.626,7	-5.046,1	-5.312,2	-5.075,8	-5.572,9	-5.822,9
Mercancías generales	-20.675,7	-15.835,3	-19.284,0	-3.760,3	-3.608,1	-4.025,5	-4.441,3	-4.316,2	-4.621,0	-5.040,4	-5.306,5	-5.070,1	-5.567,2	-5.817,2
Mercancías según SENA (3)	-20.460,2	-15.550,6	-19.033,2	-3.690,5	-3.538,7	-3.954,4	-4.367,0	-4.247,9	-4.557,0	-4.982,3	-5.246,1	-5.011,4	-5.509,4	-5.754,4
Bienes de consumo (5)	-4.232,2	-3.375,1	-4.410,4	-789,6	-762,7	-829,0	-993,8	-875,4	-1.022,5	-1.199,6	-1.312,8	-1.156,7	-1.200,9	-1.295,6
Otras	-16.228,1	-12.175,5	-14.622,9	-2.900,9	-2.776,0	-3.125,4	-3.373,3	-3.372,4	-3.534,6	-3.782,7	-3.933,2	-3.854,7	-4.308,6	-4.458,8
Comercio no registrado (4)	-215,5	-284,6	-250,8	-69,8	-69,4	-71,2	-74,3	-68,3	-64,0	-58,1	-60,4	-58,7	-57,7	-62,8
Otras importaciones	-22,8	-22,8	-22,8	-5,7	-5,7	-5,7	-5,7	-5,7	-5,7	-5,7	-5,7	-5,7	-5,7	-5,7
B Servicios	-805,2	-1.054,5	-994,3	-196,8	-259,9	-298,5	-299,4	-242,5	-274,3	-226,6	-250,8	-58,0	-23,3	-57,5
B1 Servicios prestados	2.391,3	2.139,8	2.299,9	565,4	492,4	539,5	542,6	556,6	530,5	595,9	617,0	748,5	729,1	766,5
Transportes	444,3	409,8	413,6	91,5	102,2	108,7	107,3	94,5	102,5	108,7	107,8	98,0	107,2	114,7
Viajes	1.551,4	1.443,6	1.656,9	391,8	315,3	364,2	372,3	397,8	372,4	429,7	456,9	582,1	571,0	597,9
Otros servicios	395,7	286,4	229,5	82,0	74,9	66,6	62,9	64,3	55,5	57,5	52,2	68,4	50,9	54,0
B2 Servicios recibidos	-3.196,6	-3.194,3	-3.294,2	-762,2	-752,2	-838,0	-842,0	-799,1	-804,8	-822,5	-867,8	-806,5	-752,4	-824,0
Transportes	-1.510,1	-1.238,2	-1.471,4	-297,7	-283,7	-327,2	-329,5	-340,3	-357,3	-399,2	-374,6	-375,3	-363,2	-396,1
Viajes	-638,6	-661,1	-686,7	-162,1	-158,1	-181,4	-159,5	-164,1	-170,5	-186,1	-166,0	-174,1	-152,5	-168,8
Otros servicios	-1.047,8	-1.295,0	-1.136,0	-302,3	-310,4	-329,3	-353,0	-294,7	-276,9	-237,2	-327,2	-257,1	-236,8	-259,1
C Renta	-1.730,9	-1.843,0	-2.354,5	-470,7	-460,5	-439,4	-472,5	-601,1	-564,7	-588,0	-600,8	-646,5	-705,0	-676,7
C1 Renta recibida	140,3	163,8	187,1	38,9	39,3	42,7	42,9	45,3	44,7	44,6	52,5	59,7	61,0	60,2
C2 Renta pagada	-1.871,2	-2.006,9	-2.541,6	-509,7	-499,8	-482,0	-515,4	-646,4	-609,3	-632,7	-653,3	-706,3	-766,1	-737,0
Remuneración de empleados	-13,5	-14,4	-14,5	-3,9	-3,9	-3,0	-3,5	-3,6	-3,3	-3,5	-4,1	-4,1	-3,1	-3,7
Renta de la inversión directa	-598,1	-433,9	-364,8	-122,2	-108,4	-84,0	-119,3	-91,3	-101,9	-85,9	-85,7	-156,5	-83,4	-82,7
Renta de la inversión de cartera	-230,9	-300,7	-808,4	-78,8	-80,8	-60,3	-80,8	-182,3	-170,6	-191,8	-263,6	-195,3	-376,6	-312,5
Renta de otra inversión	-1.028,7	-1.257,9	-1.353,9	-304,7	-306,7	-334,6	-311,8	-369,2	-333,6	-351,4	-299,9	-350,4	-302,9	-338,1
D Transferencias corrientes	1.962,5	2.653,9	2.664,6	551,8	816,2	619,3	666,7	598,0	671,2	703,0	692,4	479,0	616,9	692,3
D1 Remesas de emigrantes	2.377,8	2.602,0	2.840,2	594,7	669,5	666,4	671,4	625,7	698,9	752,2	763,4	715,0	767,3	768,1
D2 Otras transferencias	265,8	859,3	517,4	110,9	288,8	274,0	185,6	116,2	119,6	147,3	134,3	99,8	117,0	115,3
D3 Transferencias enviadas	-681,1	-807,3	-692,9	-153,8	-142,1	-321,2	-190,3	-143,8	-147,3	-196,5	-205,3	-335,8	-267,5	-191,1

3.2.1.1 BALANZA DE PAGOS ANALÍTICA (1) (Cont.)

Millones de USD

Transacciones \ Período	Años (2)			Trimestres										
	2015	2016	2017	2016-I	2016-II	2016-III	2016-IV	2017-I	2017-II	2017-III	2017-IV	2018-I	2018-II	2018-III
2 CUENTA DE CAPITAL Y FINANCIERA	699,7	-16,2	-1.473,3	-104,2	-37,3	485,4	-360,1	-743,7	644,5	-1.646,2	272,1	2.402,0	-1.586,6	-262,2
A Cuenta de capital	-69,1	-813,8	68,7	-535,5	-314,3	17,7	18,2	15,2	16,7	18,1	18,7	15,9	-245,6	17,8
B Cuenta financiera	768,8	797,7	-1.542,0	431,3	277,0	467,7	-378,3	-758,9	627,8	-1.664,3	253,3	2.386,1	-1.341,0	-280,0
B1 Inversión directa en el país (6) (7)	1.322,5	767,4	618,4	198,6	128,8	129,5	310,5	184,7	188,8	148,8	96,1	325,8	209,5	200,4
B11 Inversión Bruta	1.651,8	1.477,7	972,8	529,1	288,4	230,0	430,1	271,0	310,2	218,6	173,0	378,9	276,5	268,8
B12 Desinversión bruta	-329,3	-710,3	-354,4	-330,5	-159,6	-100,5	-119,6	-86,3	-121,4	-69,8	-76,9	-53,0	-67,1	-68,4
B2 Inversión de cartera (neta)	1.473,4	2.200,9	6.490,6	-328,1	92,5	1.651,6	784,9	1.033,4	2.372,1	188,6	2.896,5	2.817,3	-91,6	-59,9
B21 Títulos de participación en el capital	1.415,4	-59,9	-164,2	-30,2	63,5	-45,5	-47,7	-78,0	-36,2	-46,2	-3,8	-66,2	-18,1	-16,9
B22 Títulos de deuda	57,9	2.260,9	6.654,8	-297,9	29,0	1.697,1	832,6	1.111,5	2.408,3	234,8	2.900,3	2.883,5	-73,5	-43,0
B3 Otra inversión	-2.027,0	-2.170,7	-8.651,0	560,8	55,7	-1.313,4	-1.473,8	-1.977,0	-1.933,1	-2.001,7	-2.739,2	-757,0	-1.458,8	-420,5
B31 Activos	-5.257,2	-6.616,8	-6.856,6	-1.477,6	-1.586,7	-877,6	-2.675,0	-910,7	-1.804,0	-1.093,8	-3.048,2	-640,8	-468,8	-1.374,1
B311 Créditos comerciales	-1.528,7	-1.395,5	-1.537,0	-319,3	-362,1	-336,2	-377,9	-374,6	-383,1	-370,0	-409,4	-361,9	-394,0	-379,9
B312 Moneda y depósitos	-2.567,1	-5.659,8	-3.956,0	-783,0	-1.158,5	-923,3	-2.795,1	-705,5	-930,6	-1.171,3	-1.148,6	-620,4	-921,2	-1.079,6
B313 Otros activos	-1.161,3	438,5	-1.363,6	-375,3	-66,1	381,9	498,0	169,5	-490,4	447,5	-1.490,2	341,5	846,3	85,5
B32 Pasivos	3.230,2	4.446,1	-1.794,4	2.038,4	1.642,4	-435,9	1.201,2	-1.066,4	-129,0	-908,0	308,9	-116,2	-990,0	953,5
B321 Créditos comerciales	219,0	398,3	-1.033,5	83,4	-4,3	-469,7	789,0	-346,0	24,5	-366,6	-345,4	52,2	-338,6	25,9
Gobierno general	435,6	615,3	-816,1	138,1	49,5	-415,0	842,8	-291,2	78,3	-311,8	-291,5	107,1	-285,9	78,5
Otros sectores	-216,6	-217,0	-217,4	-54,6	-53,8	-54,7	-53,8	-54,8	-53,9	-54,8	-53,9	-54,9	-52,6	-52,6
B322 Préstamos	3.064,5	4.101,6	-788,8	1.934,1	1.663,3	112,2	392,0	-712,3	-192,1	-562,8	678,3	-227,8	-581,8	919,3
Autoridades monetarias	-0,3	-156,7	-0,3	-0,1	-156,5	-0,1	0,0	-0,1	0,0	-0,1	0,0	-0,1	0,0	-0,1
Gobierno general	2.072,9	2.278,6	-234,9	82,1	1.598,8	95,7	502,0	-503,6	-212,7	-326,2	807,5	-255,0	-353,6	1.084,6
Bancos	-9,9	-1,5	-1,5	-0,7	0,0	-0,7	0,0	-0,7	0,0	-0,7	0,0	-0,7	0,0	-0,7
Otros sectores (7)	1.001,8	1.981,2	-552,0	1.852,8	221,1	17,4	-110,0	-207,9	20,7	-235,7	-129,1	28,1	-228,1	-164,4
Sector privado	1.016,4	1.315,1	-495,5	1.038,8	273,3	62,3	-59,3	-192,1	28,0	-185,2	-146,2	-106,2	-185,4	-119,3
Empresas públicas	-14,6	666,2	-56,5	814,0	-52,2	-44,9	-50,7	-15,7	-7,3	-50,5	17,1	134,3	-42,8	-45,1
B323 Moneda y depósitos	-53,3	-53,8	27,9	20,9	-16,6	-78,4	20,3	-8,1	38,6	21,4	-24,0	59,3	-69,7	8,3
B324 Otros pasivos	0,0	0,0	0,0	0,0	0,0	0,0	0,0	0,0	0,0	0,0	0,0	0,0	0,0	0,0
3 ERRORES Y OMISIONES	35,2	-100,8	-12,5	108,7	-50,6	-72,2	-86,8	-5,1	-21,3	-55,1	69,1	-38,2	-8,5	-78,1
BALANZA DE PAGOS GLOBAL (1+2+3)	-1.488,4	1.206,7	-1.858,5	-90,7	854,5	663,0	-220,0	-460,9	652,3	-2.115,5	65,6	2.422,0	-1.722,5	-466,8
FINANCIAMIENTO	1.488,4	-1.206,7	1.858,5	90,7	-854,5	-663,0	220,0	460,9	-652,3	2.115,5	-65,6	-2.422,0	1.722,5	466,8
Activos de reserva	1.453,1	-1.762,9	1.807,8	-77,1	-860,7	-1.039,2	214,1	449,2	-657,5	2.104,8	-88,7	-2.417,0	1.701,3	473,7
Uso del crédito del FMI	0,0	365,2	0,0	0,0	0,0	365,2	0,0	0,0	0,0	0,0	0,0	0,0	0,0	0,0
Financiamiento excepcional	35,3	191,0	50,7	167,9	6,2	11,0	5,9	11,6	5,3	10,8	23,1	-5,0	21,2	-6,9

(1) Datos provisionales. (2) Los datos anuales correspondientes a la renta pagada y a pasivos de otra inversión (deuda externa pública) difieren de las sumas de los datos trimestrales debido a la distribución de los pagos atrasados. (3) Esta cuenta corresponde a la incluida en el Cuadro 3.2.2 Balanza Comercial de la Información Estadística Mensual. (4) Comercio no registrado: ver nota metodológica de Balanza de Pagos (<http://www.bce.fin.ec/docs.php?path=-/documentos/Estadisticas/SectorExterno/BalanzaPagos/metodologia.pdf>). (5) Incluye importaciones de la Dirección de Bienes Estratégicos. (6) La desagregación de la inversión extranjera directa por modalidad se reporta en el Cuadro 9 del Boletín Trimestral de la Balanza de Pagos. (7) En el primer trimestre de 2018 se registran nuevas transacciones de deuda externa contratada por el sector privado.

Fuente: Banco Central del Ecuador.

3.2.1.2 BALANZA DE PAGOS NORMALIZADA (1)

Millones de USD

Transacciones \ Período	Años (2)			Trimestres										
	2015	2016	2017	2016-I	2016-II	2016-III	2016-IV	2017-I	2017-II	2017-III	2017-IV	2018-I	2018-II	2018-III
1 CUENTA CORRIENTE (A+B+C+D)	-2.223,4	1.323,7	-372,7	-95,3	942,3	249,8	226,9	287,9	29,0	-414,2	-275,6	58,1	-127,4	-126,4
A Bienes	-1.649,8	1.567,3	311,4	20,3	846,5	368,3	332,1	533,5	196,8	-302,5	-116,4	283,7	-16,0	-84,5
A1 Exportaciones	19.048,7	17.425,4	19.618,3	3.786,4	4.460,3	4.399,6	4.779,2	4.855,4	4.823,5	4.743,5	5.195,8	5.359,6	5.556,8	5.738,4
Mercancías generales	18.662,6	17.100,8	19.398,0	3.706,0	4.374,1	4.309,9	4.710,7	4.792,3	4.766,5	4.694,0	5.145,2	5.305,7	5.506,2	5.684,6
Mercancías según SENA (3)	18.330,6	16.797,7	19.122,5	3.627,2	4.297,5	4.235,2	4.637,7	4.721,1	4.696,5	4.625,4	5.079,5	5.238,6	5.432,4	5.596,0
Petróleo y derivados	6.660,3	5.459,2	6.913,6	896,2	1.477,3	1.484,5	1.601,1	1.666,7	1.618,1	1.693,7	1.935,0	2.049,4	2.228,1	2.478,1
Las demás	11.670,3	11.338,5	12.208,9	2.731,0	2.820,2	2.750,7	3.036,6	3.054,4	3.078,3	2.931,6	3.144,5	3.189,3	3.204,2	3.117,9
Comercio no registrado (4)	332,0	303,1	275,5	78,8	76,6	74,7	73,0	71,2	70,1	68,6	65,7	67,1	73,8	88,6
Otras exportaciones	386,2	324,6	220,3	80,4	86,2	89,6	68,4	63,0	57,0	49,6	50,7	53,8	50,7	53,8
A2 Importaciones	-20.698,5	-15.858,1	-19.306,8	-3.766,0	-3.613,8	-4.031,2	-4.447,0	-4.321,9	-4.626,7	-5.046,1	-5.312,2	-5.075,8	-5.572,9	-5.822,9
Mercancías generales	-20.675,7	-15.835,3	-19.284,0	-3.760,3	-3.608,1	-4.025,5	-4.441,3	-4.316,2	-4.621,0	-5.040,4	-5.306,5	-5.070,1	-5.567,2	-5.817,2
Mercancías según SENA (3)	-20.460,2	-15.550,6	-19.033,2	-3.690,5	-3.538,7	-3.954,4	-4.367,0	-4.247,9	-4.557,0	-4.982,3	-5.246,1	-5.011,4	-5.509,4	-5.754,4
Bienes de consumo (5)	-4.232,2	-3.375,1	-4.410,4	-789,6	-762,7	-829,0	-993,8	-875,4	-1.022,5	-1.199,6	-1.312,8	-1.156,7	-1.200,9	-1.295,6
Otras	-16.228,1	-12.175,5	-14.622,9	-2.900,9	-2.776,0	-3.125,4	-3.373,3	-3.372,4	-3.534,6	-3.782,7	-3.933,2	-3.854,7	-4.308,6	-4.458,8
Comercio no registrado (4)	-215,5	-284,6	-250,8	-69,8	-69,4	-71,2	-74,3	-68,3	-64,0	-58,1	-60,4	-58,7	-57,7	-62,8
Otras importaciones	-22,8	-22,8	-22,8	-5,7	-5,7	-5,7	-5,7	-5,7	-5,7	-5,7	-5,7	-5,7	-5,7	-5,7
B Servicios	-805,2	-1.054,5	-994,3	-196,8	-259,9	-298,5	-299,4	-242,5	-274,3	-226,6	-250,8	-58,0	-23,3	-57,5
B1 Servicios prestados	2.391,3	2.139,8	2.299,9	565,4	492,4	539,5	542,6	556,6	530,5	595,9	617,0	748,5	729,1	766,5
Transportes	444,3	409,8	413,6	91,5	102,2	108,7	107,3	94,5	102,5	108,7	107,8	98,0	107,2	114,7
Viajes	1.551,4	1.443,6	1.656,9	391,8	315,3	364,2	372,3	397,8	372,4	429,7	456,9	582,1	571,0	597,9
Otros servicios	395,7	286,4	229,5	82,0	74,9	66,6	62,9	64,3	55,5	57,5	52,2	68,4	50,9	54,0
B2 Servicios recibidos	-3.196,6	-3.194,3	-3.294,2	-762,2	-752,2	-838,0	-842,0	-799,1	-804,8	-822,5	-867,8	-806,5	-752,4	-824,0
Transportes	-1.510,1	-1.238,2	-1.471,4	-297,7	-283,7	-327,2	-329,5	-340,3	-357,3	-399,2	-374,6	-375,3	-363,2	-396,1
Viajes	-638,6	-661,1	-686,7	-162,1	-158,1	-181,4	-159,5	-164,1	-170,5	-186,1	-166,0	-174,1	-152,5	-168,8
Otros servicios	-1.047,8	-1.295,0	-1.136,0	-302,3	-310,4	-329,3	-353,0	-294,7	-276,9	-237,2	-327,2	-257,1	-236,8	-259,1
C Renta	-1.730,9	-1.843,0	-2.354,5	-470,7	-460,5	-439,4	-472,5	-601,1	-564,7	-588,0	-600,8	-646,5	-705,0	-676,7
C1 Renta recibida	140,3	163,8	187,1	38,9	39,3	42,7	42,9	45,3	44,7	44,6	52,5	59,7	61,0	60,2
C2 Renta pagada	-1.871,2	-2.006,9	-2.541,6	-509,7	-499,8	-482,0	-515,4	-646,4	-609,3	-632,7	-653,3	-706,3	-766,1	-737,0
Remuneración de empleados	-13,5	-14,4	-14,5	-3,9	-3,9	-3,0	-3,5	-3,6	-3,3	-3,5	-4,1	-4,1	-3,1	-3,7
Renta de la inversión directa	-598,1	-433,9	-364,8	-122,2	-108,4	-84,0	-119,3	-91,3	-101,9	-85,9	-85,7	-156,5	-83,4	-82,7
Renta de la inversión de cartera	-230,9	-300,7	-808,4	-78,8	-80,8	-60,3	-80,8	-182,3	-170,6	-191,8	-263,6	-195,3	-376,6	-312,5
Renta de otra inversión	-1.028,7	-1.257,9	-1.353,9	-304,7	-306,7	-334,6	-311,8	-369,2	-333,6	-351,4	-299,9	-350,4	-302,9	-338,1
D Transferencias corrientes	1.962,5	2.653,9	2.664,6	551,8	816,2	619,3	666,7	598,0	671,2	703,0	692,4	479,0	616,9	692,3
D1 Remesas de emigrantes	2.377,8	2.602,0	2.840,2	594,7	669,5	666,4	671,4	625,7	698,9	752,2	763,4	715,0	767,3	768,1
D2 Otras transferencias	265,8	859,3	517,4	110,9	288,8	274,0	185,6	116,2	119,6	147,3	134,3	99,8	117,0	115,3
D3 Transferencias enviadas	-681,1	-807,3	-692,9	-153,8	-142,1	-321,2	-190,3	-143,8	-147,3	-196,5	-205,3	-335,8	-267,5	-191,1

... / ...

3.2.1.2 BALANZA DE PAGOS NORMALIZADA (1) (Cont.)

Millones de USD

Transacciones \ Período	Años (2)			Trimestres										
	2015	2016	2017	2016-I	2016-II	2016-III	2016-IV	2017-I	2017-II	2017-III	2017-IV	2018-I	2018-II	2018-III
2 CUENTA DE CAPITAL Y FINANCIERA (A+B)	2.188,2	-1.222,9	385,2	-13,4	-891,8	-177,6	-140,1	-282,9	-7,7	469,3	206,5	-20,0	135,9	204,6
A Cuenta de capital	-48,8	-794,3	87,5	-531,5	-308,2	21,3	24,1	18,7	22,5	21,4	24,8	19,1	-239,5	19,8
B Cuenta financiera	2.236,9	-428,6	297,8	518,1	-583,6	-198,9	-164,2	-301,6	-30,2	447,9	181,7	-39,1	375,4	184,7
B1 Inversión directa (6) (7)	1.322,5	767,4	618,4	198,6	128,8	129,5	310,5	184,7	188,8	148,8	96,1	325,8	209,5	200,4
B11 Inversión Bruta	1.651,8	1.477,7	972,8	529,1	288,4	230,0	430,1	271,0	310,2	218,6	173,0	378,9	276,5	268,8
B12 Desinversión bruta	-329,3	-710,3	-354,4	-330,5	-159,6	-100,5	-119,6	-86,3	-121,4	-69,8	-76,9	-53,0	-67,1	-68,4
B2 Inversión de cartera (neta)	1.473,4	2.200,9	6.490,6	-328,1	92,5	1.651,6	784,9	1.033,4	2.372,1	188,6	2.896,5	2.817,3	-91,6	-59,9
B21 Títulos de participación en capital	1.415,4	-59,9	-164,2	-30,2	63,5	-45,5	-47,7	-78,0	-36,2	-46,2	-3,8	-66,2	-18,1	-16,9
B22 Títulos de deuda	57,9	2.260,9	6.654,8	-297,9	29,0	1.697,1	832,6	1.111,5	2.408,3	234,8	2.900,3	2.883,5	-73,5	-43,0
B3 Otra inversión	-2.012,1	-1.634,1	-8.619,0	724,7	55,8	-940,8	-1.473,7	-1.969,0	-1.933,6	-1.994,3	-2.722,1	-765,2	-1.443,8	-429,5
B31 ACTIVOS	-5.257,2	-6.616,8	-6.856,6	-1.477,6	-1.586,7	-877,6	-2.675,0	-910,7	-1.804,0	-1.093,8	-3.048,2	-640,8	-468,8	-1.374,1
B311 Créditos comerciales	-1.528,7	-1.395,5	-1.537,0	-319,3	-362,1	-336,2	-377,9	-374,6	-383,1	-370,0	-409,4	-361,9	-394,0	-379,9
B312 Moneda y depósitos	-2.567,1	-5.659,8	-3.956,0	-783,0	-1.158,5	-923,3	-2.795,1	-705,5	-930,6	-1.171,3	-1.148,6	-620,4	-921,2	-1.079,6
B313 Otros activos	-1.161,3	438,5	-1.363,6	-375,3	-66,1	381,9	498,0	169,5	-490,4	447,5	-1.490,2	341,5	846,3	85,5
B32 PASIVOS	3.245,1	4.982,7	-1.762,4	2.202,3	1.642,4	-63,3	1.201,2	-1.058,3	-129,6	-900,6	326,0	-124,4	-975,0	944,5
B321 Créditos comerciales	219,0	398,3	-1.033,5	83,4	-4,3	-469,7	789,0	-346,0	24,5	-366,6	-345,4	52,2	-338,6	25,9
Gobierno general	435,6	615,3	-816,1	138,1	49,5	-415,0	842,8	-291,2	78,3	-311,8	-291,5	107,1	-285,9	78,5
Otros sectores	-216,6	-217,0	-217,4	-54,6	-53,8	-54,7	-53,8	-54,8	-53,9	-54,8	-53,9	-54,9	-52,6	-52,6
B322 Préstamos	3.064,5	4.623,2	-788,8	2.090,6	1.663,3	477,4	392,0	-712,3	-192,1	-562,8	678,3	-227,8	-581,8	919,3
Autoridades monetarias	-0,3	364,9	-0,3	156,3	-156,5	365,1	0,0	-0,1	0,0	-0,1	0,0	-0,1	0,0	-0,1
Gobierno general	2.072,9	2.278,6	-234,9	82,1	1.598,8	95,7	502,0	-503,6	-212,7	-326,2	807,5	-255,0	-353,6	1.084,6
Bancos	-9,9	-1,5	-1,5	-0,7	0,0	-0,7	0,0	-0,7	0,0	-0,7	0,0	-0,7	0,0	-0,7
Otros sectores (7)	1.001,8	1.981,2	-552,0	1.852,8	221,1	17,4	-110,0	-207,9	20,7	-235,7	-129,1	28,1	-228,1	-164,4
Desembolsos	6.267,1	7.307,6	5.068,2	2.778,2	1.572,7	1.463,4	1.493,4	1.160,5	1.492,6	1.043,0	1.372,1	1.272,2	1.101,2	868,9
Amortizaciones	-5.265,4	-5.326,4	-5.620,2	-925,4	-1.351,6	-1.446,1	-1.603,4	-1.368,3	-1.472,0	-1.278,7	-1.501,1	-1.244,1	-1.329,3	-1.033,2
B323 Moneda y depósitos	-53,3	-53,8	27,9	20,9	-16,6	-78,4	20,3	-8,1	38,6	21,4	-24,0	59,3	-69,7	8,3
B324 Otros pasivos	15,0	15,0	32,0	7,4	0,1	7,4	0,1	8,1	-0,5	7,4	17,1	-8,2	15,1	-9,0
B4 Activos de reserva	1.453,1	-1.762,9	1.807,8	-77,1	-860,7	-1.039,2	214,1	449,2	-657,5	2.104,8	-88,7	-2.417,0	1.701,3	473,7
Oro monetario	54,4	-46,0	-316,4	-67,1	-32,3	-6,8	60,2	-627,1	-9,9	-44,6	365,2	-27,8	24,8	-3,9
Derechos especiales de giro	1,3	3,6	5,7	-0,3	0,2	1,9	1,8	1,1	1,1	1,7	1,9	2,1	2,8	2,7
Posición de reserva en el FMI	1,8	1,2	-2,3	-0,6	0,3	0,1	1,5	-0,4	-1,0	-0,6	-0,3	-0,8	1,3	0,3
Divisas	1.352,8	-1.837,2	2.099,5	-114,1	-819,9	-1.057,8	154,7	1.056,2	-662,9	2.161,3	-455,2	-2.390,5	1.672,0	475,3
Otros activos	42,8	115,5	21,2	105,1	-9,0	23,5	-4,1	19,4	15,1	-13,0	-0,3	0,0	0,4	-0,7
ERRORES Y OMISIONES (1+2)	35,2	-100,8	-12,5	108,7	-50,6	-72,2	-86,8	-5,1	-21,3	-55,1	69,1	-38,2	-8,5	-78,1

(1) Datos provisionales. (2) Los datos anuales correspondientes a la renta pagada y a pasivos de otra inversión (deuda externa pública) difieren de las sumas de los datos trimestrales debido a la distribución de los pagos atrasados. (3) Esta cuenta corresponde a la incluida en el Cuadro 3.2.2 Balanza Comercial de la Información Estadística Mensual. (4) Comercio no registrado: ver nota metodológica de Balanza de Pagos (<http://www.bce.fin.ec/docs.php?path=/documentos/Estadisticas/SectorExterno/BalanzaPagos/metodologia.pdf>). (5) Incluye importaciones de la Dirección de Bienes Estratégicos. (6) La desagregación de la inversión extranjera directa por modalidad se reporta en el Cuadro 9 del Boletín Trimestral de la Balanza de Pagos. (7) En el primer trimestre de 2018 se registran nuevas transacciones de deuda externa contratada por el sector privado.

Fuente: Banco Central del Ecuador.

3.2.2 BALANZA COMERCIAL (1)

Millones de USD

Período	EXPORTACIONES FOB (2)			IMPORTACIONES FOB (7)			BALANZA COMERCIAL			TASAS DE CRECIMIENTO (n/n-1)		ÍNDICE DE COBERTURA	ÍNDICE DE TÉRMINOS DE INTERCAMBIO (5)
	Total	Petroleras (6)	No petroleras	Total	Petroleras (3)	No petroleras (4)	Total	Petrolera	No petrolera	Exportaciones	Importaciones		
	a=b+c	b	c	d=e+f	e	f	g=a-d	h=b-e	i=c-f			j=(a/d)x100	
2014	25.724,4	13.275,9	12.448,6	26.447,6	6.358,8	20.088,8	-723,2	6.917,1	-7.640,2	3,9	2,4	97,3	120,4
2015	18.330,6	6.660,3	11.670,3	20.460,2	6.556,9	3.903,4	-2.129,6	2.757,0	-4.886,6	-28,7	-22,6	89,6	91,8
2016	16.797,7	5.459,2	11.338,5	15.550,6	2.490,1	13.060,5	1.247,0	2.969,1	-1.722,0	-8,4	-24,0	108,0	87,9
2017	19.122,5	6.913,6	12.208,9	19.033,2	3.199,7	15.833,6	89,2	3.713,9	-3.624,7	13,8	22,4	100,5	95,6
2018	21.606,1	8.801,7	12.804,4	22.120,6	4.357,7	17.762,9	-514,5	4.444,0	-4.958,5	13,0	16,2	97,7	107,7
2016	16.797,7	5.459,2	11.338,5	15.550,6	2.490,1	13.060,5	1.247,0	2.969,1	-1.722,0	-8,4	-24,0	108,0	
Enero-Diciembre	1.157,1	291,3	865,8	1.278,0	201,5	1.076,6	-120,9	89,8	-210,7	-13,5	-8,8	90,5	77,6
Enero	1.185,4	251,5	933,9	1.204,7	165,7	1.039,0	-19,3	85,8	-105,0	2,4	-5,7	98,4	78,1
Febrero	1.284,7	353,5	931,2	1.207,8	180,3	1.027,6	76,9	173,2	-96,4	8,4	0,3	106,4	82,4
Marzo	1.263,6	385,4	878,2	1.151,8	162,1	989,7	111,8	223,3	-111,5	-1,6	-4,6	109,7	86,8
Abril	1.525,1	534,5	990,6	1.169,3	155,1	1.014,2	355,8	379,4	-23,6	20,7	1,5	130,4	89,9
Mayo	1.508,8	557,5	951,3	1.217,6	215,1	1.002,5	291,2	342,4	-51,2	-1,1	4,1	123,9	91,6
Junio	1.443,6	529,3	914,2	1.175,3	211,7	963,6	268,3	317,6	-49,3	-3,5	-4,3	122,8	88,0
Julio	1.385,0	466,7	918,3	1.449,3	257,2	1.192,1	-64,3	209,5	-273,8	-4,1	23,3	95,6	89,5
Agosto	1.406,6	488,5	918,2	1.329,8	221,1	1.108,7	76,9	267,4	-190,5	1,6	-8,2	105,8	91,0
Septiembre	1.618,4	549,3	1.069,1	1.393,0	213,8	1.179,1	225,4	335,4	-110,0	15,1	4,8	116,2	92,6
Octubre	1.431,8	491,3	940,5	1.473,3	232,1	1.241,2	-41,5	259,2	-300,7	-11,5	5,8	97,2	91,0
Noviembre	1.587,5	560,5	1.026,9	1.500,7	274,4	1.226,3	86,7	286,1	-199,4	10,9	1,9	105,8	95,2
Diciembre													
2017	19.122,5	6.913,6	12.208,9	19.033,2	3.199,7	15.833,6	89,2	3.713,9	-3.624,7	13,8	22,4	100,5	
Enero-Diciembre	1.559,2	568,1	991,1	1.484,2	292,3	1.192,0	75,0	275,9	-200,9	-1,8	-1,1	105,1	95,3
Enero	1.580,9	567,3	1.013,6	1.234,1	219,4	1.014,6	346,8	347,9	-1,0	1,4	-16,9	128,1	94,8
Febrero	1.580,9	531,3	1.049,6	1.529,6	249,4	1.280,2	51,4	281,9	-230,5	0,0	23,9	103,4	94,1
Marzo	1.605,6	571,7	1.033,9	1.371,6	212,4	1.159,1	234,0	359,3	-125,3	1,6	-10,3	117,1	95,1
Abril	1.594,6	533,5	1.061,0	1.513,8	288,2	1.225,5	80,8	245,3	-164,5	-0,7	10,4	105,3	92,5
Mayo	1.496,3	512,8	983,5	1.671,7	231,1	1.440,6	-175,4	281,8	-457,2	-6,2	10,4	89,5	91,6
Junio	1.578,4	533,0	1.045,4	1.544,8	237,4	1.307,4	33,6	295,6	-262,0	5,5	-7,6	102,2	91,7
Julio	1.459,0	531,8	927,2	1.762,0	269,1	1.492,9	-303,0	262,7	-565,7	-7,6	14,1	82,8	92,8
Agosto	1.587,9	628,9	959,0	1.675,4	317,3	1.358,1	-87,5	311,6	-399,1	8,8	-4,9	94,8	95,1
Septiembre	1.675,9	616,3	1.059,6	1.747,2	302,8	1.444,4	-71,4	313,4	-384,8	5,5	4,3	95,9	98,3
Octubre	1.641,2	676,0	965,3	1.801,2	279,6	1.521,6	-159,9	396,4	-556,3	-2,1	3,1	91,1	102,7
Noviembre	1.762,4	642,7	1.119,7	1.697,7	300,5	1.397,1	64,7	342,2	-277,5	7,4	-5,7	103,8	104,0
Diciembre													
2018	21.606,1	8.801,7	12.804,4	22.120,6	4.357,7	17.762,9	-514,5	4.444,0	-4.958,5	13,0	16,2	97,7	
Enero-Diciembre	1.806,3	780,9	1.025,4	1.805,9	336,8	1.469,1	0,5	444,2	-443,7	2,5	6,4	100,0	106,4
Enero	1.579,5	563,2	1.016,3	1.529,7	268,1	1.261,6	49,7	295,0	-245,3	-12,6	-15,3	103,3	104,1
Febrero	1.852,9	705,3	1.147,6	1.675,8	254,4	1.421,4	177,0	450,9	-273,9	17,3	9,6	110,6	103,6
Marzo	1.815,0	658,3	1.156,7	1.807,1	374,8	1.432,3	7,9	283,5	-275,6	-2,0	7,8	100,4	105,7
Abril	1.951,0	812,8	1.138,3	1.989,1	449,5	1.539,7	-38,1	363,3	-401,4	7,5	10,1	98,1	108,4
Mayo	1.666,3	757,1	909,3	1.713,2	366,8	1.346,4	-46,9	390,3	-437,2	-14,6	-13,9	97,3	107,3
Junio	1.909,4	847,1	1.062,3	1.952,7	370,9	1.582,0	-43,3	476,5	-519,8	14,6	14,0	97,8	111,4
Julio	1.838,5	812,4	1.026,1	1.966,5	328,2	1.638,3	-128,0	484,2	-612,2	-3,7	0,7	93,5	107,1
Agosto	1.848,0	818,5	1.029,5	1.835,2	404,5	1.430,7	12,8	414,1	-401,2	0,5	-6,7	100,7	111,8
Septiembre	1.967,8	841,1	1.126,7	2.223,0	510,9	1.712,1	-255,3	330,2	-585,4	6,5	21,1	88,5	113,7
Octubre	1.665,5	628,6	1.037,0	1.916,8	368,0	1.548,8	-251,3	260,6	-511,9	-15,4	-13,8	86,9	103,6
Noviembre	1.705,9	576,5	1.129,4	1.705,6	325,2	1.380,4	0,3	251,3	-251,0	2,4	-11,0	100,0	96,5
Diciembre													

(1) La información de balanza comercial hasta el 2014 es definitiva, desde 2015 es provisional, su reproceso se realiza conforme a la recepción de documentos fuente de las operaciones de comercio exterior; por consiguiente, las cifras que constan en este cuadro no necesariamente corresponden a las publicadas trimestralmente en la balanza de pagos. (2) Las exportaciones incluyen estimaciones por subregistro de documentos. (3) Incluye el cambio de metodología para el registro de las importaciones de derivados de petróleo, que consiste en reemplazar al Servicio Nacional de Aduanas del Ecuador -SENAE_ por la empresa Pública de Hidrocarburos del Ecuador -EP Petroecuador- como fuente principal de información de las importaciones de derivados. (4) Incluye importaciones de la HJDN. (5) Base 2007=100. (6) A partir de 2011, y en el marco de la Ley Reformativa a la Ley de Hidrocarburos, publicada en el Suplemento del Registro Oficial No. 244 de julio 27 de 2010, en las estadísticas de las exportaciones de petróleo crudo, se incluye a la Secretaría de Hidrocarburos (SH), del Ministerio de Recursos Naturales no Renovables del Ecuador (MRNNR), como nueva fuente de información. Esta entidad es la responsable de proveer información sobre las distintas modalidades de pago, que por concepto de tarifa, reciben las compañías petroleras privadas que operan en el Ecuador, bajo la modalidad contractual de prestación de servicios. Para fines de este cuadro, se incluye el pago en especie destinado a la exportación. (7) El BCE acogiendo las recomendaciones internacionales para el registro estadístico del comercio internacional de mercancías, a partir de la publicación IEM N°1942, ha incluido en el grupo de Bienes de Consumo, las importaciones realizadas desde el año 2011 bajo la modalidad de Tráfico Postal Internacional y Correos Rápidos, cuya fuente de información es el SENA, las mismas que en este cuadro se suman en las importaciones no petroleras.

Fuente: Banco Central del Ecuador.

3.2.2a BALANZA COMERCIAL (1)
Miles de TM; millones de USD FOB; tasa de variación, porcentaje

Período	Ene-Dic. 2016		Ene-Dic. 2017		Ene-Dic. 2018		Tasa de variación 2018-2017	
	Miles de TM	Millones de USD	Miles de TM	Millones de USD	Miles de TM	Millones de USD	Miles de TM	Millones de USD
Exportaciones totales	31.942,1	16.797,7	31.532,8	19.122,5	31.008,6	21.606,1	-1,7%	13,0%
Petroleras	22.079,4	5.459,2	21.315,7	6.913,6	20.504,7	8.801,7	-3,8%	27,3%
No petroleras	9.862,7	11.338,5	10.217,1	12.208,9	10.503,9	12.804,4	2,8%	4,9%
Importaciones totales	13.686,1	15.550,6	15.715,9	19.033,2	17.013,5	22.120,6	8,3%	16,2%
Bienes de consumo	747,5	3.242,5	967,5	4.253,8	1.043,1	4.852,5	7,8%	14,1%
Tráfico Postal Internacional y Correos Rápidos (2)	3,1	127,1	3,9	154,4	4,0	162,2	1,7%	5,1%
Materias primas	6.850,9	5.687,7	8.301,0	6.710,8	8.891,2	7.488,7	7,1%	11,6%
Bienes de capital	365,0	3.941,2	494,0	4.681,5	539,2	5.202,9	9,2%	11,1%
Combustibles y Lubricantes	5.713,5	2.490,4	5.943,7	3.181,9	6.529,0	4.340,6	9,8%	36,4%
Diversos	6,0	56,2	5,7	48,7	6,9	72,0	20,4%	47,8%
Ajustes (3)		5,5		2,2		1,8		-19,4%
Balanza Comercial - Total		1.247,0		89,2		-514,5		-676,7%
Bal. Comercial - Petrolera		2.969,1		3.713,9		4.444,0		19,7%
Exportaciones petroleras		5.459,2		6.913,6		8.801,7		27,3%
Importaciones petroleras		2.490,1		3.199,7		4.357,7		36,2%
Bal. Comercial - No petrolera		-1.722,0		-3.624,7		-4.958,5		-36,8%
Exportaciones no petroleras		11.338,5		12.208,9		12.804,4		4,9%
Importaciones no petroleras		13.060,5		15.833,6		17.762,9		12,2%

(1) Las cifras son provisionales; su reproceso se realiza conforme a la recepción de documentos fuente de las operaciones de comercio exterior. A partir de 2011, y en el marco de la Ley Reformativa a la Ley de Hidrocarburos, publicada en el Suplemento del Registro Oficial No. 244 de julio 27 de 2010, en las estadísticas de las exportaciones de petróleo crudo, se incluye a la Secretaría de Hidrocarburos (SHE), del Ministerio de Recursos Naturales no Renovables del Ecuador (MRNNR), como nueva fuente de información. Esta entidad es la responsable de proveer información sobre las distintas modalidades de pago, que por concepto de tarifa, reciben las compañías petroleras privadas que operan en el Ecuador, bajo la modalidad contractual de prestación de servicios. Para fines de este cuadro, se incluye el pago en especie destinado a la exportación. (2) El BCE acogiendo las recomendaciones internacionales para el registro estadístico del comercio internacional de mercancías, a partir de la publicación IEM N° 1942, ha incluido en el grupo de Bienes de Consumo, las importaciones realizadas desde el año 2011 bajo la modalidad de Tráfico Postal Internacional y Correos Rápidos, cuya fuente de información es el SENAE. (3) Corresponde a las importaciones del Ministerio de Defensa Nacional.

Fuente: Banco Central del Ecuador.

3.3.1 MOVIMIENTO DE LA DEUDA EXTERNA PÚBLICA (1)(2)

Millones de USD

Período	SALDO INICIAL	DESEMBOLSOS					AMORTIZACIONES			INTERESES			Ajustes por variación en el tipo de cambio	SALDO FINAL	Atrasos de intereses acumulados a fin de año (4)	SALDO FINAL MAS ATRASOS INTERESES	DEUDA TOTAL
		Efectivos	Refinanciados	Capitalización Intereses	Descuento	TOTAL	Efectivas (3)	Refinanciadas y condonadas	TOTAL	Efectivos (3)	Refinanciados y condonados	TOTAL					
	a	b	c	d	e	f=b+c+d+e	g	h	i=g+h	j	k	l=j+k	m	n=a+f+i+m	o	p=n+o	
2014	12.802,4	6.412,7	-	-	-	6.412,7	1.713,5	0,0	1.713,5	748,9	20,0	768,9	-46,2	17.455,4	126,6	17.581,9	17,3
2015	17.455,4	4.770,1	-	-	-	4.770,1	2.092,9	0,0	2.092,9	1.047,6	20,4	1.068,0	-48,5	20.084,1	141,5	20.225,7	20,4
2016	20.084,1	7.304,5	-	-	-	7.304,5	1.828,6	0,0	1.828,6	1.190,6	19,5	1.210,2	-36,7	25.523,5	156,5	25.679,9	25,7
2017	25.523,5	8.852,1	-	-	-	8.852,1	2.876,4	0,0	2.876,4	1.746,9	18,8	1.765,7	78,3	31.577,4	172,7	31.750,1	30,4
2018	31.577,4	7.170,1	-	-	-	7.170,1	3.179,1	0,0	3.179,1	2.234,5	17,4	2.251,9	-26,9	35.541,6	188,5	35.730,1	32,6
2016																	
Enero	20.084,1	178,6	-	-	-	178,6	26,9	0,0	26,9	29,5	0,8	30,4	-5,8	20.230,0	141,5	20.371,5	20,4
Febrero	20.084,1	1.089,6	-	-	-	1.089,6	54,0	0,0	54,0	49,9	2,6	52,4	-1,9	21.117,8	149,0	21.266,8	21,3
Marzo	20.084,1	1.197,4	-	-	-	1.197,4	356,8	0,0	356,8	287,3	4,0	291,3	18,2	20.943,0	149,0	21.091,9	21,1
Abril	20.084,1	1.454,2	-	-	-	1.454,2	456,2	0,0	456,2	301,4	4,3	305,7	21,8	21.103,9	149,0	21.252,8	21,3
Mayo	20.084,1	1.557,4	-	-	-	1.557,4	542,6	0,0	542,6	355,5	6,2	361,7	6,1	21.105,0	149,0	21.254,0	21,3
Junio	20.084,1	3.224,4	-	-	-	3.224,4	891,0	0,0	891,0	582,8	10,1	592,9	8,7	22.426,2	149,0	22.575,2	22,6
Julio	20.084,1	4.324,2	-	-	-	4.324,2	915,3	0,0	915,3	624,0	11,0	635,0	6,0	23.498,9	149,0	23.647,9	23,7
Agosto	20.084,1	4.376,2	-	-	-	4.376,2	999,6	0,0	999,6	658,8	12,3	671,1	7,4	23.468,1	156,5	23.624,6	23,6
Septiembre	20.084,1	5.627,6	-	-	-	5.627,6	1.299,1	0,0	1.299,1	898,7	13,7	912,4	13,7	24.426,4	156,5	24.582,9	24,6
Octubre	20.084,1	5.738,0	-	-	-	5.738,0	1.396,4	0,0	1.396,4	944,0	14,0	958,0	-6,2	24.419,6	156,5	24.576,0	24,6
Noviembre	20.084,1	6.023,0	-	-	-	6.023,0	1.481,4	0,0	1.481,4	987,6	15,8	1.003,4	-27,0	24.598,7	156,5	24.755,2	24,8
Diciembre	20.084,1	7.304,5	-	-	-	7.304,5	1.828,6	0,0	1.828,6	1.190,6	19,5	1.210,2	-36,7	25.523,5	156,5	25.679,9	25,7
2017																	
Enero	25.523,5	1.119,7	-	-	-	1.119,7	424,2	0,0	424,2	61,2	0,9	62,1	13,7	26.232,7	156,5	26.389,2	25,3
Febrero	25.523,5	1.303,9	-	-	-	1.303,9	505,7	0,0	505,7	91,5	2,0	93,5	14,4	26.336,1	164,0	26.500,1	25,4
Marzo	25.523,5	1.792,5	-	-	-	1.792,5	1.012,2	0,0	1.012,2	475,3	3,6	478,8	19,1	26.322,8	164,5	26.487,3	25,4
Abril	25.523,5	2.308,9	-	-	-	2.308,9	1.109,1	0,0	1.109,1	523,9	3,9	527,9	21,5	26.744,8	163,9	26.908,8	25,8
Mayo	25.523,5	2.373,0	-	-	-	2.373,0	1.196,4	0,0	1.196,4	581,8	6,0	587,7	32,6	26.732,7	163,9	26.896,6	25,8
Junio	25.523,5	4.456,8	-	-	-	4.456,8	1.635,1	0,0	1.635,1	854,0	9,4	863,4	43,4	28.388,6	164,0	28.552,5	27,4
Julio	25.523,5	4.551,6	-	-	-	4.551,6	1.674,1	0,0	1.674,1	917,7	10,3	928,0	55,9	28.456,9	164,0	28.620,8	27,4
Agosto	25.523,5	4.654,0	-	-	-	4.654,0	1.759,9	0,0	1.759,9	950,3	11,4	961,7	70,3	28.487,9	171,8	28.659,7	27,5
Septiembre	25.523,5	4.699,4	-	-	-	4.699,4	2.310,2	0,0	2.310,2	1.296,1	12,7	1.308,8	64,0	27.976,8	171,4	28.148,2	27,0
Octubre	25.523,5	7.827,4	-	-	-	7.827,4	2.371,6	0,0	2.371,6	1.347,8	13,1	1.360,8	60,0	31.039,3	171,4	31.210,7	29,9
Noviembre	25.523,5	8.351,9	-	-	-	8.351,9	2.489,1	0,0	2.489,1	1.392,3	14,9	1.407,3	69,3	31.455,6	171,4	31.627,0	30,3
Diciembre	25.523,5	8.852,1	-	-	-	8.852,1	2.876,4	0,0	2.876,4	1.746,9	18,8	1.765,7	78,3	31.577,4	172,7	31.750,1	30,4
2018																	
Enero	31.577,4	3.305,2	-	-	-	3.305,2	113,7	0,0	113,7	78,2	0,9	79,0	29,2	34.798,2	171,4	34.969,6	31,9
Febrero	31.577,4	3.482,6	-	-	-	3.482,6	213,4	0,0	213,4	115,9	2,0	117,9	27,6	34.874,2	179,0	35.053,2	32,0
Marzo	31.577,4	3.498,9	-	-	-	3.498,9	719,3	0,0	719,3	447,4	3,2	450,6	31,2	34.388,2	178,9	34.567,1	31,6
Abril	31.577,4	3.560,2	-	-	-	3.560,2	846,1	0,0	846,1	618,9	3,6	622,5	22,4	34.313,8	178,9	34.492,7	31,5
Mayo	31.577,4	3.623,4	-	-	-	3.623,4	1.005,3	0,0	1.005,3	766,7	6,6	773,4	6,2	34.201,8	178,9	34.380,7	31,4
Junio	31.577,4	3.696,0	-	-	-	3.696,0	1.440,0	0,0	1.440,0	1.018,9	9,3	1.028,2	-12,7	33.820,8	179,5	34.000,3	31,1
Julio	31.577,4	4.388,6	-	-	-	4.388,6	1.664,7	0,0	1.664,7	1.218,8	10,2	1.229,0	-20,6	34.280,8	178,9	34.459,7	31,5
Agosto	31.577,4	4.991,7	-	-	-	4.991,7	1.790,9	0,0	1.790,9	1.273,0	10,8	1.283,8	-23,8	34.754,5	186,4	34.940,9	31,9
Septiembre	31.577,4	5.678,2	-	-	-	5.678,2	2.540,8	0,0	2.540,8	1.608,5	11,4	1.619,9	-25,9	34.688,9	186,4	34.875,3	31,9
Octubre	31.577,4	6.222,4	-	-	-	6.222,4	2.752,1	0,0	2.752,1	1.797,4	11,7	1.809,2	-41,0	35.006,8	186,4	35.193,1	32,2
Noviembre	31.577,4	6.247,8	-	-	-	6.247,8	2.922,3	0,0	2.922,3	1.962,6	13,5	1.976,1	-36,7	34.866,2	186,4	35.052,6	32,0
Diciembre	31.577,4	7.170,1	-	-	-	7.170,1	3.179,1	0,0	3.179,1	2.234,5	17,4	2.251,9	-26,9	35.541,6	188,5	35.730,1	32,6

(1) Los valores de amortizaciones e intereses difieren de los registrados en la balanza de pagos; en ésta no se incluye pagos o refinanciamientos anteriores. (2) Los movimientos mensuales son acumulados. (3) Incluye pagos de atrasos. (4) Incluye intereses contractuales devengados y no pagados sobre atrasos de intereses. (5) Para el año 2018, se tomó la previsión del PIB de USD 109.454,3 millones.

Fuente: Banco Central del Ecuador.

3.3.2 MOVIMIENTO DE LA DEUDA EXTERNA PRIVADA (1) Millones de USD (2)

Período	SALDO INICIAL	DESEMBOLSOS			AMORTIZACIONES				INTERESES			Ajustes	SALDO FINAL
		Efectivos	Refinanciados	TOTAL	Efectivas (3)	Refinanciadas y condonadas	No registradas (4)	TOTAL	Efectivos (3)	No registrados (4)	TOTAL		
	a	b	c	d=b+c	e	f	g	h=e+f+g	i	j	k=i+j	l	m=a+d-h+l
2014	5.823,9	5.043,2	956,5	5.999,7	4.070,5	873,0	333,1	5.276,6	231,9	73,7	305,6	-13,9	6.533,0
2015	6.533,0	5.603,0	1.028,2	6.631,2	4.155,4	922,8	486,2	5.564,3	252,2	91,8	344,0	-12,5	7.587,5
2016	7.587,5	5.459,3	1.625,6	7.084,8	3.920,6	1.480,7	624,7	6.025,9	336,5	77,8	414,2	-5,0	8.641,4
2017	8.641,4	4.396,2	967,0	5.363,3	4.339,6	885,2	550,8	5.775,6	356,3	111,9	468,2	16,5	8.245,5
2018	8.245,5	3.820,4	763,8	4.584,2	2.976,5	645,5	1.235,9	4.858,0	254,5	145,9	400,5	-5,0	7.966,9
2016													
Enero	7.587,5	924,1	156,0	1.080,1	286,2	144,7	24,9	455,8	16,1	2,8	18,9	0,3	8.212,0
Febrero	7.587,5	1.409,0	201,5	1.610,5	601,5	183,6	73,4	858,5	41,5	7,0	48,5	0,2	8.339,6
Marzo	7.587,5	1.798,9	282,4	2.081,4	900,1	218,8	131,0	1.249,9	65,2	12,4	77,5	4,3	8.423,2
Abril	7.587,5	2.259,1	409,8	2.669,0	1.179,4	314,5	186,0	1.680,0	98,8	15,8	114,6	4,5	8.580,9
Mayo	7.587,5	2.633,7	520,2	3.154,0	1.494,6	412,2	261,2	2.167,9	124,8	24,8	149,6	2,4	8.575,9
Junio	7.587,5	3.173,2	628,0	3.801,2	1.867,3	506,8	334,7	2.708,8	167,1	32,5	199,6	2,5	8.682,4
Julio	7.587,5	3.522,6	864,0	4.386,6	2.183,3	667,7	371,0	3.222,1	190,8	35,1	225,9	2,2	8.754,2
Agosto	7.587,5	3.873,8	979,0	4.852,9	2.492,1	762,9	394,2	3.649,2	217,1	37,4	254,4	3,0	8.794,1
Septiembre	7.587,5	4.217,6	1.097,1	5.314,7	2.883,3	875,9	451,1	4.210,4	244,0	43,2	287,2	4,1	8.696,0
Octubre	7.587,5	4.557,4	1.199,0	5.756,3	3.148,9	942,8	511,1	4.602,8	259,7	46,8	306,5	0,6	8.741,6
Noviembre	7.587,5	4.944,8	1.263,2	6.208,0	3.758,3	993,1	573,7	5.325,2	281,0	61,1	342,1	-3,4	8.466,9
Diciembre	7.587,5	5.459,3	1.625,6	7.084,8	3.920,6	1.480,7	624,7	6.025,9	336,5	77,8	414,2	-5,0	8.641,4
2017													
Enero	8.641,4	269,1	72,9	341,9	326,9	72,8	42,1	441,7	24,0	4,6	28,6	2,5	8.544,1
Febrero	8.641,4	584,4	123,0	707,4	641,7	114,9	70,6	827,2	48,7	7,7	56,4	1,2	8.522,8
Marzo	8.641,4	929,9	231,8	1.161,7	1.023,2	220,8	165,6	1.409,6	79,5	23,4	102,9	2,9	8.396,4
Abril	8.641,4	1.254,7	324,7	1.579,4	1.371,9	298,7	194,4	1.865,1	123,6	26,6	150,2	4,5	8.360,2
Mayo	8.641,4	1.635,5	460,0	2.095,5	1.723,1	428,2	237,8	2.389,1	150,8	34,6	185,4	8,0	8.355,8
Junio	8.641,4	2.189,8	572,7	2.762,5	2.145,0	535,4	270,4	2.950,9	196,0	42,0	238,0	10,7	8.463,7
Julio	8.641,4	2.566,9	658,3	3.225,2	2.537,0	616,6	317,4	3.471,0	220,0	47,6	267,6	14,4	8.409,9
Agosto	8.641,4	2.915,5	685,5	3.600,9	2.824,8	637,4	362,9	3.825,0	245,7	57,5	303,1	16,3	8.433,6
Septiembre	8.641,4	3.220,5	792,3	4.012,8	3.125,0	743,6	381,0	4.249,6	271,8	66,7	338,5	14,6	8.419,2
Octubre	8.641,4	3.575,6	819,1	4.394,8	3.393,6	763,0	444,5	4.601,0	285,2	80,0	365,3	13,0	8.448,1
Noviembre	8.641,4	3.892,4	880,2	4.772,5	3.719,4	804,3	500,4	5.024,1	307,1	93,5	400,6	15,5	8.405,3
Diciembre	8.641,4	4.396,2	967,0	5.363,3	4.339,6	885,2	550,8	5.775,6	356,3	111,9	468,2	16,5	8.245,5
2018													
Enero	8.245,5	423,1	20,4	443,6	321,0	22,8	75,4	419,2	21,5	7,3	28,8	5,3	8.275,2
Febrero	8.245,5	698,8	159,1	857,9	655,0	131,5	106,9	893,4	47,8	11,6	59,4	3,4	8.213,4
Marzo	8.245,5	982,0	202,5	1.184,6	902,7	173,6	170,5	1.246,9	71,8	18,8	90,6	4,0	8.187,3
Abril	8.245,5	1.372,3	301,3	1.673,6	1.181,3	255,2	249,3	1.685,8	87,1	23,9	111,0	2,0	8.235,4
Mayo	8.245,5	1.686,2	367,7	2.053,9	1.488,0	287,6	317,4	2.093,0	110,3	33,7	144,0	-2,8	8.203,6
Junio	8.245,5	1.975,5	443,1	2.418,6	1.877,2	362,3	347,7	2.587,3	151,4	45,8	197,3	-3,8	8.073,0
Julio	8.245,5	2.368,0	516,1	2.884,1	2.172,7	426,2	459,6	3.058,5	173,4	51,6	225,0	-2,2	8.068,9
Agosto	8.245,5	2.611,9	556,1	3.168,0	2.378,4	463,9	540,0	3.382,2	197,7	56,7	254,4	-2,7	8.028,6
Septiembre	8.245,5	2.865,3	621,5	3.486,8	2.524,8	512,0	594,1	3.630,9	216,8	62,9	279,7	-2,9	8.098,6
Octubre	8.245,5	3.221,1	681,8	3.902,9	2.668,8	569,9	664,2	3.902,9	226,7	70,5	297,3	-6,2	8.239,3
Noviembre	8.245,5	3.602,8	726,8	4.329,6	2.830,3	615,5	819,2	4.265,0	240,8	87,3	328,1	-5,6	8.304,5
Diciembre	8.245,5	3.820,4	763,8	4.584,2	2.976,5	645,5	1.235,9	4.858,0	254,5	145,9	400,5	-5,0	7.966,9

(1) Incluye la deuda externa de corto y largo plazo registrada en el Banco Central. Los reembolsos y los valores de intereses difieren de los registrados en la balanza de pagos, información provisional, sujeta a revisión y cambio. (2) Los movimientos mensuales son acumulados. (3) Incluye pagos de atrasos. (4) La Regulación 134-2006 del Directorio del Banco Central del Ecuador publicada en el Registro Oficial No. 417 del 14 de diciembre de 2006 establece que los deudores privados deben registrar en el BCE los créditos externos contratados, las amortizaciones y los intereses. Los rubros "No Registrados" corresponden a pagos que no fueron registrados en su oportunidad en el BCE. Las amortizaciones y los intereses no registrados se presentan en forma acumulada desde 2008.

Fuente: Banco Central del Ecuador.

3.4.1 ECUADOR: ÍNDICES DE TIPO DE CAMBIO REAL (1) (2)

Índice, año base 2014 = 100

Período	EFECTIVO REAL (3)	BILATERAL REAL															
		Estados Unidos de América	China	Colombia	México	Perú	Alemania	Panamá	España	Japón	Brasil	Rusia	Corea del Sur	Holanda	Chile	Italia	Vietnam
2014	100,00	100,00	100,00	100,00	100,00	100,00	100,00	100,00	100,00	100,00	100,00	100,00	100,00	100,00	100,00	100,00	100,00
2015	88,63	96,30	96,25	73,73	82,87	88,80	80,59	96,31	80,00	84,85	74,17	69,99	90,17	80,89	87,51	80,44	94,57
2016	86,40	95,86	90,45	69,95	71,12	85,32	79,40	95,38	78,28	92,69	75,55	66,92	87,24	79,55	86,27	78,79	94,94
2017	89,07	97,49	89,96	75,20	74,06	90,41	81,95	95,81	80,97	89,95	85,14	79,42	90,92	81,82	91,59	80,91	95,97
2018	91,62	100,10	94,02	77,69	76,58	91,08	87,69	96,76	86,42	92,47	77,26	76,24	94,97	87,37	95,14	85,91	97,36
2017																	
Enero	86,75	96,71	88,33	74,02	64,32	87,46	76,46	95,82	76,01	87,73	84,17	76,58	86,80	76,14	89,19	75,93	96,27
Febrero	87,66	96,82	88,30	76,24	67,71	89,72	77,01	95,90	75,79	88,68	86,79	78,65	89,82	76,76	91,72	76,29	96,09
Marzo	87,59	96,77	87,62	74,86	71,44	90,66	77,35	95,68	75,97	88,69	86,23	79,04	90,38	77,23	89,44	76,49	96,01
Abril	87,95	96,64	87,31	76,70	73,68	90,49	77,29	95,26	76,64	91,04	85,75	81,30	89,90	77,58	90,02	76,73	95,30
Mayo	87,91	96,68	87,37	75,49	73,45	89,36	79,46	95,22	78,89	89,31	84,02	80,50	90,67	79,64	87,99	78,87	94,55
Junio	88,71	97,32	88,77	75,16	76,49	89,88	81,37	95,59	80,67	90,74	82,11	80,55	90,44	81,18	88,99	80,54	94,75
Julio	89,03	97,39	89,28	73,25	78,35	90,71	83,88	95,54	82,29	89,58	84,72	78,22	90,60	84,00	90,27	82,81	94,89
Agosto	90,13	97,67	91,06	74,92	78,92	91,51	86,05	95,80	84,51	91,77	86,36	77,82	91,25	86,23	92,40	85,13	95,74
Septiembre	91,18	98,34	93,16	76,52	79,33	91,50	87,06	96,23	85,57	91,42	87,07	80,45	91,44	86,95	95,15	85,78	96,44
Octubre	90,71	98,42	92,69	75,68	75,99	91,07	86,02	96,18	85,33	89,83	86,02	80,68	91,69	86,03	95,25	84,60	96,89
Noviembre	90,70	98,69	92,83	74,48	75,96	91,44	86,26	96,26	85,73	90,32	84,69	79,44	93,46	85,89	94,97	84,43	97,35
Diciembre	90,94	98,46	93,38	75,23	75,93	91,26	87,48	96,27	86,42	90,46	84,07	80,08	95,09	86,53	94,45	85,42	97,43
2018																	
Enero	92,60	98,81	96,23	78,80	76,43	92,08	89,30	96,27	87,91	92,15	86,28	82,72	97,04	88,84	99,61	88,10	97,85
Febrero	93,46	99,10	99,05	79,47	78,14	91,23	90,68	96,40	88,98	94,46	85,60	82,74	96,35	90,23	100,93	89,05	98,29
Marzo	93,39	99,27	97,78	79,86	78,11	91,52	90,89	96,43	88,97	95,81	84,64	82,60	97,04	90,26	100,05	89,19	97,90
Abril	93,77	99,80	98,04	82,83	79,39	92,12	90,57	96,75	89,39	94,49	81,74	78,36	97,64	90,50	100,93	88,97	97,97
Mayo	92,55	100,40	96,88	80,52	74,75	91,09	87,75	96,93	87,00	92,88	77,05	76,55	97,05	87,56	97,37	86,07	98,30
Junio	92,13	100,83	95,78	79,91	72,20	91,72	87,02	97,39	86,42	92,76	75,39	76,52	95,44	86,48	96,09	85,44	98,16
Julio	91,71	100,84	92,43	80,02	77,12	91,92	87,33	97,34	85,87	91,70	74,55	76,52	92,97	87,55	94,03	85,77	97,02
Agosto	90,87	100,63	91,00	77,87	78,63	91,48	86,14	97,15	84,74	92,29	72,37	72,61	93,71	86,37	93,39	84,84	96,34
Septiembre	90,24	100,35	91,18	75,66	77,64	90,65	86,95	96,73	85,44	91,29	69,15	70,78	94,12	86,50	89,96	84,92	96,61
Octubre	90,29	100,58	90,34	74,70	78,04	90,26	85,82	96,86	84,96	90,93	76,11	72,96	92,95	85,53	90,84	83,67	96,78
Noviembre	89,63	100,49	90,17	72,29	74,28	89,53	85,23	96,68	84,21	90,50	75,58	73,12	92,95	84,66	90,88	82,86	96,75
Diciembre	89,50	100,07	90,89	72,20	75,00	89,58	85,35	96,17	83,88	90,79	73,70	72,50	92,84	84,64	90,21	82,82	96,44
2019																	
Enero	90,02	99,77	91,74	73,33	78,76	89,93	85,28	95,74	83,77	93,38	76,23	73,29	92,45	84,59	90,66	82,72	96,53

(1) La disminución significa apreciación real. La información es provisional debido a que está sujeta a frecuentes variaciones y actualizaciones de los índices de precios de consumo (IPC) y de los tipos de cambio nominales (TCN) de los países incluidos en la muestra, una de cuyas fuentes es el Boletín de Estadísticas Financieras Internacionales del Fondo Monetario Internacional. (2) A partir de la Información Estadística Mensual (IEM) N. 1.991 se publican los índices de tipo de cambio real, efectivo y bilaterales, con año base 2014=100. La metodología utilizada es la misma que consta en el Cuaderno de Trabajo N. 119: "Metodología de cálculo de los índices de tipo de cambio real del Ecuador". (3) La nueva muestra está conformada por los 16 países que tienen mayor comercio de bienes con Ecuador, excluyendo el petróleo.

Fuente: Banco Central del Ecuador, FMI, páginas web de instituciones oficiales de países de la muestra.

3.4.2 COTIZACIONES DEL DÓLAR DE ESTADOS UNIDOS DE AMÉRICA EN EL MERCADO INTERNACIONAL, A FINAL DE PERÍODO (1)

Unidades de cada moneda por USD

Período	COLOMBIA	PERÚ	ARGENTINA	BRASIL	MÉXICO	VENEZUELA	CHILE	REINO UNIDO	SUIZA	JAPÓN	DEG	EURO	CHINA	RUSIA	
	Peso (COP)	Nuevo sol (PEN) (2)	Peso (ARS)(3)	Real (BRL)(4)	Peso (MXN)(5)	Bolívar (VEB)(6)	Peso (CPL)	Libra (GBP)	Franco (CHF)	Yen (JPV)		(EUR) (7)	Yuan (CNY)	Rublo (RUB)	
2014	2.388,9154	2,9878	8,5485	2,6622	14,7340	6,2842	604,4853	0,6429	0,9887	119,3460	0,6904	0,8221	6,2009	55,2941	
2015	3.169,5721	3,4100	12,9748	3,9940	17,3371	6,2842	708,5164	0,6742	0,9898	120,5967	0,7211	0,9161	6,4897	73,2483	
2016	2.996,7036	3,3493	15,6966	3,2524	20,6630	9,9750	665,8233	0,8171	1,0235	116,3413	0,7462	0,9537	6,9548	60,5631	
2017	2.985,0746	3,2435	18,7405	3,3016	19,7483	9,9750	614,9683	0,7440	0,9791	112,8783	0,7039	0,8368	6,5325	57,5510	
2018	3.249,9188	3,3720	37,6570	3,8727	19,6922	562,5563	693,0968	0,7882	0,9849	110,3497	0,7190	0,8743	6,8755	69,4744	
2017	Enero	2.937,7203	3,2861	15,9306	3,1220	20,7014	9,9750	647,8782	0,7991	0,9964	113,7424	0,7383	0,9347	6,8775	59,8369
	Febrero	2.881,8444	3,2488	15,4276	3,0982	19,8199	9,9750	645,5778	0,8002	1,0061	112,3734	0,7380	0,9456	6,8645	58,3815
	Marzo	2.877,6978	3,2419	15,3985	3,1217	18,6647	9,9813	661,6820	0,8007	0,9970	111,3400	0,7353	0,9322	6,8870	56,0061
	Abril	2.944,6408	3,2402	15,4535	3,1854	19,1252	9,9913	664,3635	0,7756	0,9944	111,0618	0,7304	0,9205	6,8958	57,2475
	Mayo	2.918,8558	3,2806	16,0839	3,2642	18,6542	10,1603	675,0827	0,7784	0,9739	110,7395	0,7243	0,8943	6,8525	56,6271
	Junio	3.035,8227	3,2445	16,4901	3,2996	18,0305	10,0827	662,7344	0,7701	0,9565	112,3507	0,7191	0,8751	6,7840	59,2431
	Julio	3.000,3000	3,2387	17,7769	3,1425	17,7533	10,1076	651,1688	0,7616	0,9685	110,8635	0,7115	0,8513	6,7352	59,4689
	Agosto	2.933,4116	3,2381	17,4431	3,1595	17,7561	10,0235	629,4455	0,7733	0,9586	110,2183	0,7051	0,8388	6,5926	58,3522
	Septiembre	2.938,5836	3,2688	17,5222	3,1850	18,2335	9,9838	636,4967	0,7445	0,9709	112,6596	0,7084	0,8492	6,6525	58,0612
	Octubre	3.022,9746	3,2485	17,6904	3,2748	19,2893	10,3164	638,5696	0,7576	0,9951	113,1222	0,7125	0,8596	6,6440	57,9290
	Noviembre	3.005,7109	3,2296	17,4302	3,2172	18,5207	9,9750	643,2523	0,7443	0,9842	111,8856	0,7060	0,8437	6,6095	58,5662
	Diciembre	2.985,0746	3,2435	18,7405	3,3016	19,7483	9,9750	614,9683	0,7440	0,9791	112,8783	0,7039	0,8368	6,5325	57,5510
2018	Enero	2.844,9502	3,2150	19,5916	3,1828	18,6867	9,9000	605,8036	0,7079	0,9344	108,6815	0,6872	0,8055	6,3199	56,3060
	Febrero	2.857,1429	3,2482	20,1049	3,2468	18,7910	28.985,5072	590,4931	0,7211	0,9406	107,5616	0,6890	0,8171	6,3169	56,2711
	Marzo	2.791,7365	3,2242	20,1305	3,3043	18,1969	49.261,0837	604,4122	0,7131	0,9567	106,3954	0,6879	0,8138	6,2876	57,3279
	Abril	2.805,0491	3,2350	20,5337	3,4587	18,6709	66.666,6667	607,6811	0,7256	0,9884	109,1131	0,6955	0,8257	6,3305	62,1392
	Mayo	2.876,0426	3,2700	24,9227	3,7317	19,8077	80.000,0000	627,7070	0,7534	0,9897	108,8601	0,7071	0,8586	6,4175	62,0863
	Junio	2.948,1132	3,2750	28,0783	3,8545	19,7386	96.153,8462	649,6459	0,7648	0,9981	110,5901	0,7118	0,8652	6,6235	62,9327
	Julio	2.870,2641	3,2696	27,2534	3,7227	18,5242	172.413,7931	638,2028	0,7608	0,9878	110,9398	0,7126	0,8537	6,8102	62,2305
	Agosto	3.031,2216	3,3046	38,0000	4,1515	19,0769	60,9671	677,9661	0,7685	0,9699	111,1803	0,7131	0,8570	6,8415	68,1222
	Septiembre	2.985,9660	3,3003	39,5725	3,9931	18,8007	61,7551	659,6306	0,7641	0,9775	113,3903	0,7132	0,8579	6,8880	65,3159
	Octubre	3.206,1558	3,3615	36,7229	3,6910	20,0368	64,3886	693,3851	0,7870	1,0049	112,9905	0,7235	0,8815	6,9663	65,5600
	Noviembre	3.236,2460	3,3808	37,7435	3,8509	20,2504	85,6553	669,2097	0,7827	0,9965	113,4198	0,7229	0,8785	6,9419	66,2081
	Diciembre	3.249,9188	3,3720	37,6570	3,8727	19,6922	562,5563	693,0968	0,7882	0,9849	110,3497	0,7190	0,8743	6,8755	69,4744
2019	Enero	3.162,5553	3,3516	37,4104	3,6843	19,0479	3.290,5561	667,2449	0,7617	0,9939	108,9598	0,7157	0,8702	6,7152	65,4806

(1) Cotizaciones referenciales en el mercado de New York. (2) A partir del 14 de mayo de 1991 se cambió la unidad monetaria: 1 Nuevo Sol=1.000.000 Intis. (3) A partir del 15 de junio de 1985 se estableció una nueva unidad monetaria: 1 Austral = 1.000 Pesos Argentinos. El 1 de enero de 1992 se reemplaza el Austral por el Peso equivalente a 1 Dólar Norteamericano. El 16 de enero de 2002 se devaluó el peso. (4) A partir del 27 de febrero de 1986, se cambió la unidad monetaria: 1 Cruzado = 1.000 Cruzeiros. Desde el 20 de enero de 1989, Brasil fija una nueva unidad monetaria: El Nuevo Cruzado = 1.000 Cruzados. El 16 de marzo de 1990 se extingue el Nuevo Cruzado y se devuelve a la moneda el antiguo nombre Cruzeiro, sin devaluarlo. A partir del 1 de agosto de 1993, Brasil fija una nueva unidad monetaria: 1 Cruzado Real = 1.000 Cruzeiros. A partir del 1 de julio de 1994, Brasil fija una nueva unidad monetaria: 1 Real = 1 Dólar Norteamericano. (5) A partir del 5 de enero de 1993, México fija una nueva unidad monetaria: 1 Nuevo Peso Mexicano = 1.000 Pesos. (6) Según el Convenio Cambiario N° 39, publicado en la Gaceta Oficial de Venezuela N° 41.329 de fecha 26 de enero 2018, se establece el nuevo tipo de cambio basado en un esquema de subastas para las operaciones allí indicadas, que se inició con un tipo de cambio de Bs 3.336,6 por USD para la compra y de Bs 3.345,0 para la venta, vigente hasta el 6 de febrero de 2018. Se deroga el Convenio Cambiario N° 35 publicado en la Gaceta Oficial N° 40.865 de fecha 9 de marzo 2016 que fijaba el tipo de cambio en Bs. 9,975 por USD para la compra y en Bs. 10,0 por USD para la venta. Según el Decreto N° 3548 publicado en la Gaceta Oficial N° 41446 de 25 de julio de 2018, a partir del 20 de agosto de 2018 se reexpresa la unidad del sistema monetario de Venezuela, en el equivalente a 100.000 Bs anteriores a dicha fecha, es decir, se suprimen cinco ceros al cono monetario respectivo. (7) Los países miembros de la Eurozona en un principio fueron 11: Alemania, Austria, Bélgica, España, Finlandia, Francia, Irlanda, Italia, Luxemburgo, Países Bajos y Portugal. Actualmente son 19, pues se incorporaron Grecia en 2001, Eslovenia en 2007, Chipre y Malta en 2008, Eslovaquia en 2009, Estonia en 2011, Letonia en 2014 y Lituania en 2015.

Fuente: <https://www.bce.fin.ec/index.php/component/k2/item/259-tabla-para-el-sector-público>

3.4.3 TASAS DE INFLACIÓN DE ESTADOS UNIDOS DE AMÉRICA,
TASAS DE INTERÉS INTERNACIONALES Y RIESGO PAÍS

Período / No. de días	TASAS DE INFLACIÓN ESTADOS UNIDOS DE AMÉRICA VARIACIÓN ANUAL (1)	Porcentaje fin de período							Puntos básicos	
		Fondos Federales	PRIME New York	TASAS DE INTERÉS					Riesgo País - Índice Bonos Mercados Emergentes (EMBI+)	
				LIBOR POR PLAZO					A fin de período	Promedio del período
				30	60	90	180	360		
2014	1,62	0,25	3,25	0,17	0,22	0,26	0,36	0,63	883	490
2015	0,12	0,50	3,50	0,43	0,51	0,61	0,85	1,18	1.266	995
2016	1,26	0,75	3,75	0,77	0,82	1,00	1,32	1,69	647	995
2017	2,13	1,50	4,50	1,56	1,62	1,69	1,84	2,11	459	621
2018	2,44	2,50	5,50	2,50	2,61	2,81	2,88	3,01	826	641
2017										
Enero	2,50	0,75	3,75	0,78	0,84	1,03	1,35	1,71	590	612
Febrero	2,74	0,75	3,75	0,79	0,86	1,06	1,37	1,76	572	609
Marzo	2,38	1,00	4,00	0,98	1,03	1,15	1,42	1,80	666	614
Abril	2,20	1,00	4,00	1,00	1,04	1,17	1,43	1,77	667	705
Mayo	1,87	1,00	4,00	1,06	1,13	1,21	1,42	1,72	694	665
Junio	1,63	1,25	4,25	1,22	1,25	1,30	1,45	1,74	706	711
Julio	1,73	1,25	4,25	1,23	1,26	1,31	1,46	1,73	673	689
Agosto	1,94	1,25	4,25	1,23	1,28	1,32	1,45	1,71	643	641
Septiembre	2,23	1,25	4,25	1,23	1,27	1,33	1,51	1,78	606	629
Octubre	2,04	1,25	4,25	1,24	1,32	1,38	1,58	1,85	563	573
Noviembre	2,20	1,25	4,25	1,37	1,44	1,49	1,67	1,95	507	541
Diciembre	2,11	1,50	4,50	1,56	1,62	1,69	1,84	2,11	459	470
2018										
Enero	2,07	1,50	4,50	1,58	1,66	1,78	1,97	2,27	442	452
Febrero	2,21	1,50	4,50	1,67	1,81	2,02	2,22	2,50	490	494
Marzo	2,36	1,75	4,75	1,88	2,00	2,31	2,45	2,66	544	546
Abril	2,46	1,75	4,75	1,91	2,07	2,36	2,51	2,77	667	594
Mayo	2,80	1,75	4,75	2,00	2,11	2,32	2,47	2,72	671	685
Junio	2,87	2,00	5,00	2,09	2,17	2,34	2,50	2,76	761	712
Julio	2,95	2,00	5,00	2,08	2,18	2,35	2,53	2,83	603	653
Agosto	2,70	2,00	5,00	2,11	2,21	2,32	2,54	2,84	725	679
Septiembre	2,28	2,25	5,25	2,26	2,31	2,40	2,60	2,92	622	689
Octubre	2,52	2,25	5,25	2,31	2,40	2,56	2,80	3,08	722	672
Noviembre	2,18	2,25	5,25	2,35	2,51	2,74	2,89	3,12	740	746
Diciembre	1,91	2,50	5,50	2,50	2,61	2,81	2,88	3,01	826	766
2019										
Enero	n.d	2,50	5,50	2,51	2,63	2,74	2,80	2,98	690	712

n.d. No disponible. (1) Corresponde a la tasa promedio anual.

Fuentes: <https://www.bce.fin.ec/index.php/component/k2/item/267-tasas-de-interés-y-cotizaciones>, Bloomberg

SECTOR PETROLERO

PRODUCCIÓN DE PETRÓLEO

Miles de Barriles

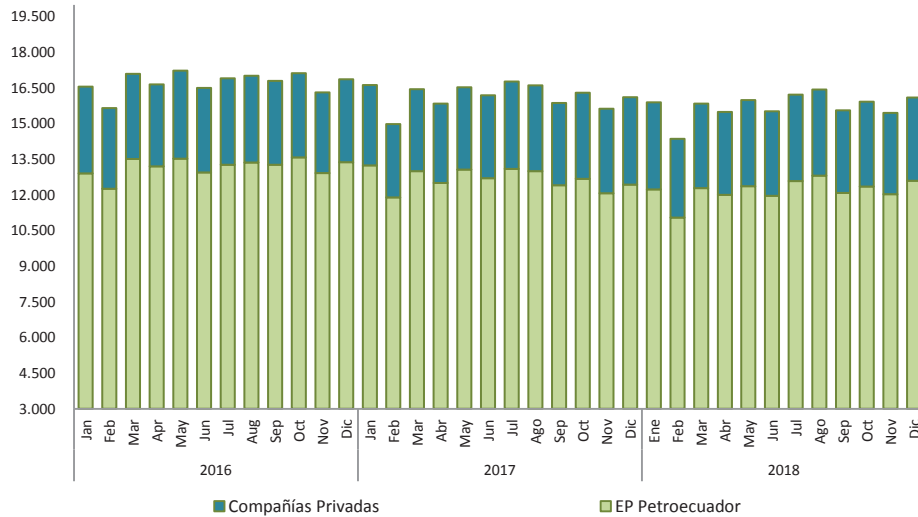

EXPORTACIONES DE PETRÓLEO Y VALOR UNITARIO

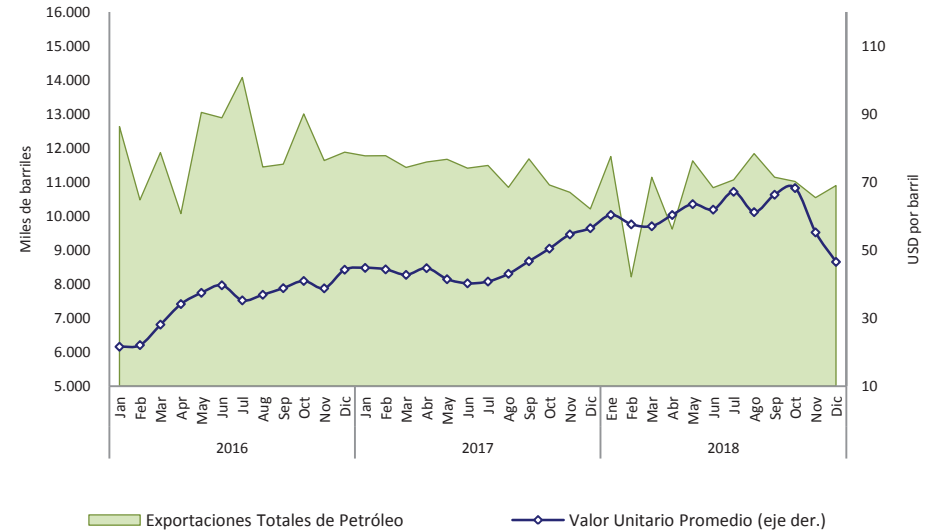

INGRESOS Y EGRESOS DE COMERCIALIZACI N INTERNA DE DERIVADOS IMPORTADOS

Miles de USD

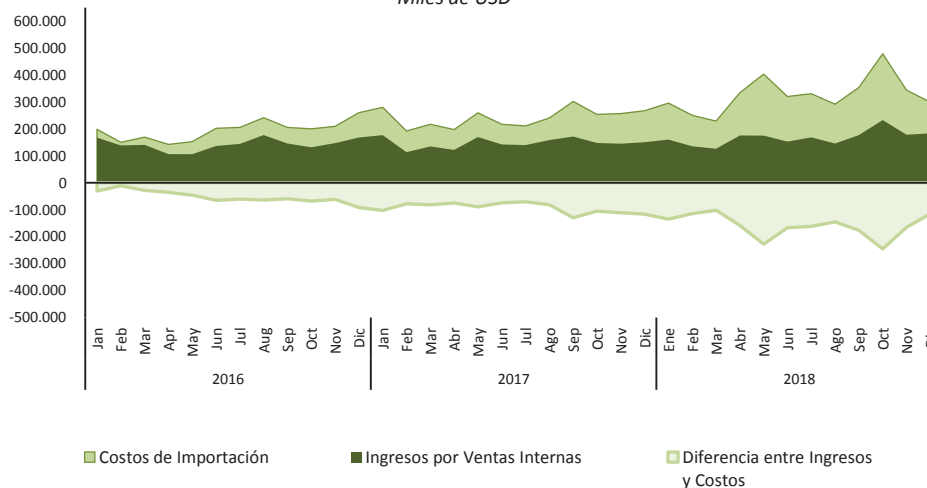

PRODUCCI N E IMPORTACI N DE DERIVADOS

Miles de barriles

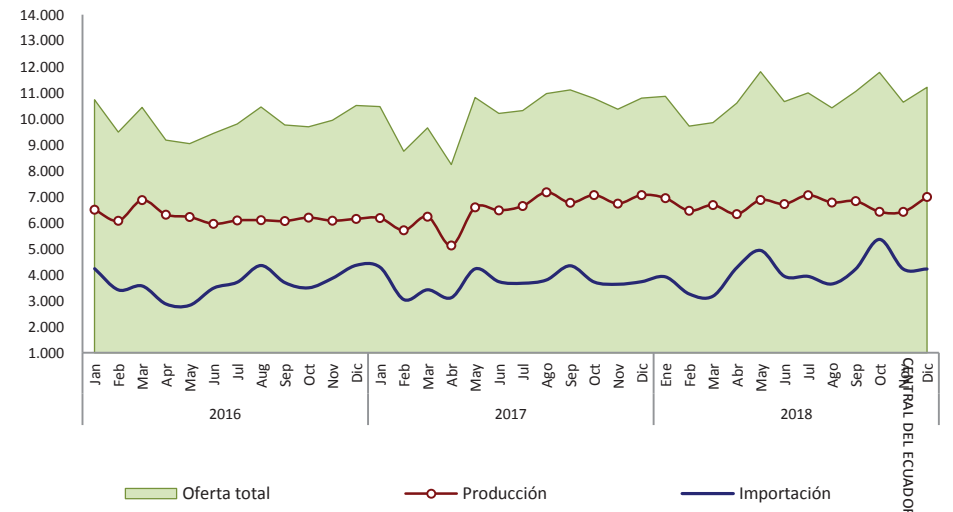

4.1.1 PRODUCCIÓN NACIONAL DE PETRÓLEO CRUDO Y SUS DERIVADOS

Miles de barriles

Período	Producción nacional de petróleo crudo en campos				Transporte de crudo por oleoductos				Producción nacional de derivados de petróleo efectuada por EP-Petroecuador							
	Producción total	Producción prom./día	Por empresas		Transporte total	Transporte prom./día	SOTE	OCP (2)	Producción total	Fuel Oil #4	Residuo (3)	Diesel #2	Gasolina extra	GLP	Otros	
			Petroecuador (1)	Privadas												
	a=b+c		b	c	d=e+f+g	e	f	g	h=i+j+k+l+m+n	i	j	k	l	m	n	
2011	182.357	500	130.528	51.829	174.052	477	125.987	48.066	70.645	9.850	10.571	11.103	14.793	2.530	21.798	
2012	184.323	504	133.656	50.667	177.395	485	129.016	48.379	71.566	9.048	8.238	5.594	17.133	2.674	28.879	
2013	192.119	526	144.921	47.198	185.307	508	131.972	53.334	69.649	8.818	6.203	6.943	18.593	2.604	26.488	
2014	203.142	557	157.976	45.166	191.634	525	132.530	59.104	65.986	9.067	1.342	6.432	19.449	2.005	27.689	
2015	198.230	543	154.308	43.922	195.728	536	133.669	62.059	66.184	8.698	2.788	5.696	18.461	1.522	29.019	
2016	200.711	548	158.118	42.593	194.063	532	132.891	61.172	74.574	6.872	11.439	5.795	17.624	2.872	29.971	
2017	193.929	531	152.092	41.837	190.978	523	131.088	59.890	77.719	8.250	13.686	6.052	13.373	2.921	33.437	
2018	188.789	517	146.351	42.438	186.735	559	125.570	61.165	80.470	10.074	14.094	6.028	12.506	2.653	35.115	
2016	Enero-Diciembre	200.711	548	158.118	42.593	194.063	579	132.891	61.172	74.574	6.872	11.439	5.795	17.624	2.872	29.971
	Enero	16.561	534	12.911	3.650	15.939	514	11.311	4.628	6.498	686	718	528	1.559	253	2.755
	Febrero	15.649	540	12.256	3.393	14.675	506	10.608	4.068	6.072	679	971	351	1.434	181	2.457
	Marzo	17.097	552	13.516	3.581	16.283	525	11.364	4.920	6.868	782	1.192	538	1.558	267	2.531
	Abril	16.653	555	13.198	3.455	16.297	543	11.067	5.230	6.306	732	891	611	1.438	233	2.401
	Mayo	17.226	556	13.529	3.696	16.261	525	11.192	5.069	6.218	605	782	442	1.467	225	2.697
	Junio	16.502	550	12.945	3.557	15.680	523	10.864	4.816	5.954	280	1.557	403	1.117	238	2.360
	Julio	16.910	545	13.267	3.643	16.826	543	11.266	5.560	6.085	477	774	466	1.646	217	2.506
	Agosto	17.015	549	13.358	3.657	16.930	546	11.246	5.684	6.096	725	1.060	504	1.598	240	1.968
	Septiembre	16.796	560	13.263	3.533	16.621	554	11.038	5.582	6.063	345	1.116	477	1.614	261	2.250
	Octubre	17.126	552	13.582	3.544	16.681	538	11.358	5.323	6.194	652	353	466	1.519	254	2.951
	Noviembre	16.315	544	12.922	3.394	15.798	527	10.761	5.037	6.076	463	1.022	405	1.338	278	2.569
	Diciembre	16.863	544	13.373	3.490	16.072	518	10.817	5.256	6.144	446	1.003	605	1.336	226	2.528
2017	Enero-Diciembre	193.929	531	152.092	41.837	190.978	572	131.088	59.890	77.719	8.250	13.686	6.052	13.373	2.921	33.437
	Enero	16.624	536	13.239	3.385	16.079	519	11.037	5.042	6.177	682	717	475	1.322	241	2.740
	Febrero	14.984	535	11.894	3.091	14.580	521	9.981	4.599	5.707	345	1.064	355	1.232	236	2.476
	Marzo	16.453	531	13.006	3.447	16.035	517	11.126	4.909	6.229	310	1.257	479	1.107	250	2.825
	Abril	15.844	528	12.500	3.344	14.996	500	10.350	4.646	5.122	312	679	345	1.254	216	2.318
	Mayo	16.528	533	13.066	3.461	15.908	513	10.957	4.952	6.589	690	1.258	638	1.313	255	2.434
	Junio	16.197	540	12.705	3.492	16.224	541	11.006	5.218	6.472	875	1.053	507	1.247	224	2.564
	Julio	16.775	541	13.100	3.675	16.586	535	11.272	5.314	6.640	820	1.360	542	960	258	2.701
	Agosto	16.615	536	12.994	3.622	16.256	524	11.031	5.225	7.167	820	1.320	633	1.054	243	3.098
	Septiembre	15.868	529	12.411	3.457	15.871	529	11.031	4.840	6.763	942	1.188	468	972	223	2.969
	Octubre	16.295	526	12.671	3.625	16.587	535	11.353	5.235	7.060	755	1.363	527	963	257	3.195
	Noviembre	15.631	521	12.068	3.563	15.705	523	10.855	4.850	6.732	877	1.131	510	958	255	3.000
	Diciembre	16.115	520	12.439	3.676	16.151	521	11.090	5.062	7.060	822	1.296	573	989	263	3.117
2018	Enero-Diciembre	188.789	517	146.351	42.438	186.735	559	125.570	61.165	80.470	10.074	14.094	6.028	12.506	2.653	35.115
	Enero	15.901	513	12.226	3.675	15.592	503	10.882	4.710	6.942	820	1.404	490	1.030	250	2.947
	Febrero	14.355	513	11.047	3.309	14.610	522	9.888	4.722	6.457	896	1.050	436	966	225	2.885
	Marzo	15.849	511	12.290	3.558	15.563	502	10.700	4.863	6.676	779	1.296	590	932	236	2.843
	Abril	15.498	517	12.008	3.490	15.219	507	10.462	4.757	6.328	814	1.274	667	965	202	2.406
	Mayo	15.985	516	12.365	3.620	15.745	508	10.633	5.112	6.872	810	1.252	651	1.013	181	2.964
	Junio	15.513	517	11.968	3.545	15.416	514	10.091	5.325	6.715	1.044	1.022	448	1.004	169	3.028
	Julio	16.224	523	12.588	3.636	16.258	524	10.432	5.826	7.056	834	1.311	480	1.114	235	3.082
	Agosto	16.439	530	12.805	3.635	16.153	521	10.627	5.527	6.774	823	1.111	512	1.080	235	3.013
	Septiembre	15.555	518	12.078	3.477	15.388	513	10.610	4.779	6.829	773	1.297	605	1.031	231	2.892
	Octubre	15.918	513	12.356	3.562	15.862	512	10.488	5.374	6.417	850	989	392	1.143	224	2.820
	Noviembre	15.449	515	12.024	3.425	15.284	509	10.170	5.114	6.416	892	828	353	1.052	244	3.046
	Diciembre	16.103	519	12.595	3.508	15.644	505	10.588	5.055	6.988	739	1.260	405	1.176	220	3.187

(1) A partir del 6 de Abril del 2010 por Decreto Ejecutivo 314 se crea la Empresa Publica de Exploración y Explotación de Hidrocarburos PETROAMAZONAS EP. A partir del 6 de Abril del 2010 por Decreto Ejecutivo 315 se crea la Empresa Publica de Hidrocarburos EP PETROECUADOR. Incluye producción de la Compañía Operaciones Río Napo. (2) A partir de agosto de 2003 comenzó a operar el OCP. (3) A partir de mayo de 2000 se produce residuo que reemplaza a Fuel Oil #6. Desde enero de 2006 incluye Cutter Stock empleado como diluyente para el Combustible Mezcla de exportación (Fuel Oil #6).

Fuente: AGENCIA DE REGULACIÓN Y CONTROL HIDROCARBURÍFERO, EP PETROECUADOR, PETROAMAZONAS EP.

4.1.2 EXPORTACIONES DE PETRÓLEO CRUDO POR CUENTA

Miles de barriles; Miles de USD; USD por barril

Período	TOTAL PETRÓLEO CRUDO			EP-PETROECUADOR						SECRETARÍA DE HIDROCARBUROS			OTRAS COMPAÑÍAS (4)			
	Miles de barriles	Miles de dólares FOB	Valor unitario dólares/ barril	Directas			Regalías (1)			Pago servicios prestación de servi- cios Cías. Privadas (2)			Directas			
				Miles de ba- rriles	Miles de dólares FOB	Valor unitario dólares/ barril	Miles de ba- rriles	Miles de dólares FOB	Valor unitario dólares/ barril	Miles de ba- rriles	Miles de dólares FOB	Valor unitario dólares/ barril (3)	Miles de barriles	Miles de dólares FOB	Valor unitario dólares/ barril	
2014	154.660	13.016.018	84,16	114.852	9.654.296	84,06	23.802	2.040.538	85,73	16.004	1.321.147	82,55	2	36	22,07	
2015	151.765	6.355.234	41,88	106.366	4.493.993	42,25	24.999	1.045.135	41,81	20.400	816.106	40,00	-	-	-	
2016	144.559	5.053.936	34,96	106.407	3.717.954	34,94	19.595	723.176	36,91	18.558	612.806	33,02	-	-	-	
2017	135.494	6.189.823	45,68	93.818	4.284.106	45,66	22.514	1.049.154	46,60	19.162	856.563	44,70	-	-	-	
2018	129.692	7.853.414	60,55	82.143	4.983.799	60,67	27.924	1.720.113	61,60	19.625	1.149.500	58,57	0	2	53,00	
2016	Enero-Diciembre	144.559	5.053.936	34,96	106.407	3.717.954	34,94	19.595	723.176	36,91	18.558	612.806	33,02	-	-	-
	Enero	12.633	272.556	21,58	9.001	192.715	21,41	1.911	44.551	23,31	1.721	35.291	20,50	-	-	-
	Febrero	10.476	231.148	22,06	7.423	160.374	21,60	1.820	47.380	26,04	1.233	23.393	18,97	-	-	-
	Marzo	11.868	333.374	28,09	9.338	264.084	28,28	772	23.502	30,44	1.758	45.787	26,04	-	-	-
	Abril	10.073	343.734	34,12	8.401	288.546	34,35	780	26.343	33,77	892	28.845	32,34	-	-	-
	Mayo	13.050	488.465	37,43	9.544	352.898	36,97	2.057	83.243	40,48	1.449	52.324	36,11	-	-	-
	Junio	12.890	511.060	39,65	9.360	374.342	40,00	1.567	61.895	39,49	1.963	74.824	38,12	-	-	-
	Julio	14.078	495.643	35,21	10.483	366.035	34,92	2.226	82.956	37,27	1.368	46.651	34,09	-	-	-
	Agosto	11.444	421.885	36,87	7.792	288.179	36,98	1.840	71.231	38,71	1.812	62.475	34,48	-	-	-
	Septiembre	11.527	447.352	38,81	8.237	319.177	38,75	1.547	64.681	41,82	1.744	63.493	36,42	-	-	-
	Octubre	13.006	532.296	40,93	8.835	359.557	40,70	2.995	125.591	41,94	1.177	47.148	40,05	-	-	-
	Noviembre	11.634	450.955	38,76	8.834	345.588	39,12	821	33.850	41,22	1.979	71.518	36,13	-	-	-
	Diciembre	11.880	525.469	44,23	9.158	406.458	44,38	1.261	57.953	45,97	1.461	61.057	41,79	-	-	-
2017	Enero-Diciembre	135.494	6.189.823	45,68	93.818	4.284.106	45,66	22.514	1.049.154	46,60	19.162	856.563	44,70	-	-	-
	Enero	11.772	526.949	44,76	9.058	405.290	44,74	1.339	61.907	46,22	1.374	59.753	43,48	-	-	-
	Febrero	11.777	522.083	44,33	8.753	388.858	44,43	1.269	57.851	45,59	1.755	75.373	42,96	-	-	-
	Marzo	11.431	488.231	42,71	8.776	375.541	42,79	1.314	57.217	43,54	1.341	55.473	41,35	-	-	-
	Abril	11.591	518.023	44,69	8.190	366.056	44,69	2.097	94.814	45,21	1.303	57.154	43,85	-	-	-
	Mayo	11.670	483.553	41,43	7.479	308.511	41,25	2.567	108.798	42,38	1.625	66.244	40,78	-	-	-
	Junio	11.410	458.984	40,23	7.412	297.672	40,16	2.083	86.680	41,62	1.915	74.632	38,98	-	-	-
	Julio	11.489	468.231	40,75	7.434	301.231	40,52	2.678	112.880	42,15	1.377	54.120	39,30	-	-	-
	Agosto	10.845	466.663	43,03	7.235	311.651	43,08	1.791	78.428	43,79	1.819	76.584	42,11	-	-	-
	Septiembre	11.684	545.985	46,73	8.271	384.759	46,52	1.852	89.602	48,39	1.561	71.625	45,89	-	-	-
	Octubre	10.916	550.541	50,44	7.032	356.260	50,66	2.315	117.450	50,73	1.568	76.831	48,99	-	-	-
	Noviembre	10.699	584.323	54,61	7.429	405.824	54,63	1.523	83.991	55,15	1.748	94.508	54,08	-	-	-
	Diciembre	10.211	576.256	56,44	6.749	382.453	56,67	1.686	99.537	59,05	1.776	94.265	53,07	-	-	-
2018	Enero-Diciembre	129.692	7.853.414	60,55	82.143	4.983.799	60,67	27.924	1.720.113	61,60	19.625	1.149.500	58,57	0	2	53,00
	Enero	11.753	709.265	60,35	8.849	537.544	60,75	1.342	79.028	58,88	1.562	92.693	59,34	-	-	-
	Febrero	8.212	472.813	57,57	5.392	312.801	58,01	1.220	70.872	58,08	1.600	89.140	55,71	-	-	-
	Marzo	11.143	635.271	57,01	8.549	486.843	56,95	1.212	71.782	59,24	1.382	76.645	55,46	-	-	-
	Abril	9.617	580.099	60,32	6.830	416.862	61,03	816	50.339	61,70	1.971	112.898	57,28	-	-	-
	Mayo	11.626	738.520	63,52	6.245	398.739	63,85	3.984	253.319	63,59	1.397	86.462	61,87	-	-	-
	Junio	10.835	670.705	61,90	5.679	354.026	62,34	3.533	219.468	62,12	1.623	97.212	59,91	-	-	-
	Julio	11.065	743.028	67,15	5.317	356.850	67,12	4.248	287.178	67,60	1.501	99.001	65,96	-	-	-
	Agosto	11.838	724.081	61,16	6.239	385.750	61,83	3.588	219.863	61,28	2.012	118.466	58,89	0	2	53,00
	Septiembre	11.143	738.711	66,29	7.857	521.031	66,31	1.693	116.571	68,87	1.593	101.109	63,46	-	-	-
	Octubre	11.019	751.994	68,24	7.234	499.663	69,07	2.086	139.828	67,03	1.699	112.503	66,22	-	-	-
	Noviembre	10.542	581.943	55,20	7.128	391.642	54,94	1.713	97.125	56,69	1.701	93.177	54,78	-	-	-
	Diciembre	10.898	506.984	46,52	6.824	322.049	47,19	2.490	114.739	46,08	1.584	70.195	44,32	-	-	-

(1) A partir de julio de 2000 incluye las cuentas " Regalías Participación del Estado " y " Regalías Campos Marginales". (2) A partir de 2011, y en el marco de la Ley Reformatoria a la Ley de Hidrocarburos, publicada en el Suplemento del Registro Oficial No. 244 de julio 27 de 2010, en las estadísticas de las exportaciones de petróleo crudo, se incluye a la Secretaría de Hidrocarburos (SH), del Ministerio de Recursos Naturales no Renovables del Ecuador (MRNRR), ' como nueva fuente de información. Esta entidad es la responsable de proveer información sobre las distintas modalidades de pago, que por concepto de tarifa, reciben las compañías petroleras privadas que operan en el Ecuador, bajo la modalidad contractual de prestación de servicios. Para fines de este cuadro, se incluye el pago en especie destinado a la exportación. (3) El precio de barril para las exportaciones de la Secretaría de Hidrocarburos, se ha determinado considerando el precio promedio de las exportaciones realizadas por EP Petroecuador, tanto para el crudo Oriente como para el crudo Napo. (4) Corresponde a las exportaciones efectuadas por las Compañías Petroleras Privadas. En el año 2011 se registra el remanente de exportaciones de empresas privadas bajo la modalidad contractual de participación estado y campos marginales.

Fuente: EP Petroecuador, Secretaría de Hidrocarburos, y Compañías Privadas.

4.1.2a EXPORTACIONES FOB DE PETRÓLEO DE EP-PETROECUADOR POR TIPO DE CRUDO
Miles de barriles; miles de USD; USD por barril; grado API ponderado; azufre ponderado, porcentaje

Período	TOTAL CRUDO EXPORTADO (1)					TOTAL CRUDO ORIENTE EXPORTADO				
	Miles de barriles	Miles de dólares FOB	Valor unitario dólares /barril	Grado API ponderado	Azufre ponderado %	Miles de barriles	Miles de dólares FOB	Valor unitario dólares /barril	Grado API ponderado	Azufre ponderado %
2011	105.599	10.311.632	97,65	22,44	1,73	71.132	7.033.457	98,88	23,95	1,54
2012	112.321	11.063.936	98,50	22,56	1,68	75.978	7.559.019	99,49	24,05	1,50
2013	124.132	11.900.904	95,87	23,12	1,60	82.671	8.048.647	97,36	24,83	1,40
2014	138.654	11.691.876	84,32	23,35	1,55	90.014	7.723.896	85,81	25,02	1,34
2015	131.365	5.539.128	42,17	23,84	1,52	91.666	3.982.129	43,44	25,16	1,34
2016	126.002	4.441.130	35,25	22,90	1,55	81.532	3.030.671	37,17	24,66	1,34
2017	116.333	5.333.260	45,84	22,00	1,55	75.169	3.559.597	47,35	24,38	1,34
2018	110.068	6.703.912	60,91	21,37	1,56	68.133	4.305.794	63,20	23,92	1,34
2016										
Enero-Diciembre	126.002	4.441.130	35,25	22,90	1,55	81.532	3.030.671	37,17	24,66	1,34
Enero	10.912	237.266	21,74	22,93	1,57	6.590	153.240	23,25	24,53	1,34
Febrero	9.243	207.755	22,48	23,22	1,51	6.555	163.744	24,98	24,60	1,34
Marzo	10.110	287.587	28,44	22,51	1,57	6.109	186.783	30,57	24,64	1,34
Abril	9.181	314.889	34,30	23,17	1,51	6.503	234.822	36,11	24,54	1,34
Mayo	11.601	436.141	37,59	22,64	1,58	6.776	273.885	40,42	24,64	1,34
Junio	10.927	436.237	39,92	23,23	1,51	7.836	320.762	40,93	24,60	1,34
Julio	12.709	448.991	35,33	22,68	1,57	7.782	287.780	36,98	24,62	1,34
Agosto	9.632	359.410	37,32	22,87	1,57	5.899	230.568	39,09	24,67	1,34
Septiembre	9.784	383.859	39,23	23,50	1,52	6.851	282.632	41,25	24,78	1,34
Octubre	11.829	485.148	41,01	22,48	1,59	6.788	288.724	42,54	24,71	1,34
Noviembre	9.655	379.437	39,30	22,88	1,52	6.705	277.237	41,35	24,71	1,34
Diciembre	10.419	464.412	44,57	22,88	1,52	7.138	330.495	46,30	24,86	1,34
2017										
Enero-Diciembre	116.333	5.333.260	45,84	22,00	1,55	75.169	3.559.597	47,35	24,38	1,34
Enero	10.397	467.196	44,93	22,49	1,56	6.433	300.510	46,71	24,91	1,34
Febrero	10.022	446.710	44,57	22,41	1,55	6.449	295.960	45,89	24,81	1,34
Marzo	10.090	432.758	42,89	22,23	1,55	6.495	288.706	44,45	24,70	1,34
Abril	10.288	460.869	44,80	22,31	1,52	7.170	326.052	45,48	24,35	1,34
Mayo	10.046	417.310	41,54	21,66	1,57	6.083	257.931	42,40	24,27	1,34
Junio	9.495	384.352	40,48	22,00	1,53	6.436	267.140	41,51	24,15	1,34
Julio	10.112	414.111	40,95	21,85	1,55	6.452	275.789	42,74	24,39	1,34
Agosto	9.026	390.079	43,22	21,53	1,57	5.425	240.426	44,32	24,19	1,34
Septiembre	10.123	474.360	46,86	21,45	1,58	6.031	292.548	48,51	24,18	1,34
Octubre	9.347	473.710	50,68	21,57	1,56	5.798	303.376	52,32	24,13	1,34
Noviembre	8.952	489.815	54,72	21,62	1,56	5.640	316.551	56,12	24,15	1,34
Diciembre	8.435	481.990	57,14	22,91	1,46	6.756	394.608	58,41	24,27	1,34
2018										
Enero-Diciembre	110.068	6.703.912	60,91	21,37	1,56	68.133	4.305.794	63,20	23,92	1,34
Enero	10.191	616.572	60,50	21,09	1,61	5.479	344.511	62,87	24,28	1,34
Febrero	6.612	383.673	58,03	22,23	1,50	4.794	284.275	59,30	24,01	1,34
Marzo	9.760	558.625	57,23	21,47	1,57	5.881	351.938	59,85	24,11	1,34
Abril	7.646	467.200	61,10	22,32	1,50	5.529	348.682	63,06	24,17	1,34
Mayo	10.229	652.058	63,75	21,50	1,57	6.189	411.448	66,48	24,16	1,34
Junio	9.212	573.494	62,25	21,13	1,60	5.191	340.486	65,60	24,13	1,34
Julio	9.565	644.027	67,33	21,05	1,59	5.522	385.221	69,76	23,89	1,34
Agosto	9.827	605.613	61,63	20,93	1,58	5.784	372.983	64,48	23,55	1,34
Septiembre	9.550	637.602	66,76	21,52	1,55	6.186	431.098	69,69	23,86	1,34
Octubre	9.320	639.491	68,61	21,43	1,53	6.268	440.764	70,32	23,65	1,34
Noviembre	8.841	488.767	55,28	20,76	1,59	5.122	293.028	57,21	23,58	1,34
Diciembre	9.314	436.789	46,90	21,44	1,54	6.188	301.360	48,70	23,70	1,34

4.1.2a EXPORTACIONES FOB DE PETRÓLEO DE EP-PETROECUADOR POR TIPO DE CRUDO (Cont.)
Miles de barriles; miles de USD; USD por barril; grado API ponderado; azufre ponderado, porcentaje

Período	CRUDO ORIENTE						TOTAL CRUDO NAPO EXPORTADO					CRUDO NAPO						
	DIRECTAS			REGALÍAS			Miles de barriles	Miles de dólares FOB	Valor unitario /barril	Grado API ponderado	Azufre ponderado %	DIRECTAS			REGALÍAS			
	Miles de barriles	Miles de dólares FOB	Valor unitario /barril	Miles de barriles	Miles de dólares FOB	Valor unitario /barril						Miles de barriles	Miles de dólares FOB	Valor unitario /barril	Miles de barriles	Miles de dólares FOB	Valor unitario /barril	
2011	55.367	5.550.252	100,24	15.765	1.483.205	94,09	34.467	3.278.175	95,11	19,30	2,11							
2012	59.261	5.911.827	99,76	16.717	1.647.191	98,53	36.343	3.504.917	96,44	19,44	2,06	32.670	3.167.696	96,96	3.673	337.221	91,81	
2013	61.276	5.947.311	97,06	21.395	2.101.336	98,22	41.461	3.852.257	92,91	19,71	1,99	37.109	3.444.260	92,82	4.352	407.998	93,75	
2014	72.062	6.166.727	85,58	17.952	1.557.169	86,74	48.640	3.967.980	81,58	20,27	1,94	42.636	3.470.612	81,40	6.004	497.368	82,84	
2015	72.907	3.177.518	43,58	18.759	804.611	42,89	39.699	1.556.999	39,22	20,79	1,93	33.459	1.316.475	39,35	6.239	240.524	38,55	
2016	63.896	2.371.153	37,11	17.637	659.519	37,39	44.469	1.410.458	31,72	19,67	1,93	42.578	1.349.810	31,70	1.892	60.649	32,06	
2017	55.609	2.645.864	47,58	19.559	913.733	46,72	41.164	1.773.663	43,09	17,66	1,93	38.209	1.638.242	42,88	2.955	135.421	45,83	
2018	48.675	3.092.931	63,54	19.458	1.212.863	62,33	41.935	2.398.119	57,19	17,23	1,93	33.469	1.890.868	56,50	8.466	507.250	59,91	
2016	Enero-Diciembre	63.896	2.371.153	37,11	17.637	659.519	37,39	44.469	1.410.458	31,72	19,67	42.578	1.349.810	31,70	1.892	60.649	32,06	
	Enero	4.964	113.923	22,95	1.626	39.317	24,18	4.322	84.026	19,44	20,49	1,92	4.037	78.792	19,52	285	5.234	18,36
	Febrero	4.736	116.364	24,57	1.820	47.380	26,04	2.687	44.010	16,38	19,84	1,93	2.687	44.010	16,38	-	-	-
	Marzo	5.527	168.472	30,48	582	18.311	31,46	4.001	100.803	25,19	19,27	1,93	3.811	95.612	25,09	190	5.191	27,32
	Abril	6.161	222.762	36,16	342	12.060	35,29	2.678	80.067	29,89	19,85	1,93	2.240	65.784	29,37	438	14.283	32,59
	Mayo	4.840	194.916	40,28	1.937	78.969	40,78	4.825	162.256	33,63	19,83	1,93	4.705	157.982	33,58	120	4.274	35,62
	Junio	6.757	277.239	41,03	1.079	43.522	40,32	3.091	115.475	37,36	19,77	1,93	2.670	100.111	37,50	421	15.364	36,48
	Julio	5.756	212.135	36,85	2.026	75.645	37,34	4.927	161.211	32,72	19,62	1,93	4.727	153.900	32,56	200	7.311	36,56
	Agosto	4.059	159.336	39,26	1.840	71.231	38,71	3.733	128.843	34,51	20,02	1,93	3.733	128.843	34,51	-	-	-
	Septiembre	5.305	217.951	41,09	1.547	64.681	41,82	2.933	101.226	34,52	20,50	1,93	2.933	101.226	34,52	-	-	-
	Octubre	4.030	172.125	42,71	2.757	116.599	42,29	5.042	196.424	38,96	19,47	1,93	4.804	187.432	39,01	237	8.992	37,91
	Noviembre	5.884	243.387	41,36	821	33.850	41,22	2.950	102.201	34,65	18,71	1,93	2.950	102.201	34,65	-	-	-
	Diciembre	5.877	272.542	46,37	1.261	57.953	45,97	3.281	133.916	40,82	18,56	1,93	3.281	133.916	40,82	-	-	-
2017	Enero-Diciembre	55.609	2.645.864	47,58	19.559	913.733	46,72	41.164	1.773.663	43,09	17,66	38.209	1.638.242	42,88	2.955	135.421	45,83	
	Enero	5.094	238.603	46,84	1.339	61.907	46,22	3.964	166.687	42,05	18,56	1,93	3.964	166.687	42,05	-	-	-
	Febrero	5.426	248.237	45,75	1.023	47.722	46,65	3.573	150.750	42,19	18,09	1,93	3.327	140.621	42,27	246,08	10.129	41,16
	Marzo	5.540	247.055	44,59	954	41.651	43,64	3.595	144.052	40,07	17,76	1,93	3.236	128.486	39,71	359,65	15.566	43,28
	Abril	5.072	231.239	45,59	2.097	94.814	45,21	3.118	134.817	43,24	17,62	1,93	3.118	134.817	43,24	-	-	-
	Mayo	3.794	160.351	42,26	2.289	97.580	42,63	3.963	159.378	40,22	17,67	1,93	3.685	148.160	40,21	278,00	11.218	40,35
	Junio	4.354	180.460	41,45	2.083	86.680	41,62	3.059	117.212	38,32	17,48	1,93	3.059	117.212	38,32	-	-	-
	Julio	3.901	167.615	42,96	2.551	108.174	42,41	3.660	138.322	37,79	17,38	1,93	3.533	133.617	37,82	127,00	4.706	37,05
	Agosto	3.712	165.152	44,49	1.713	75.274	43,94	3.601	149.654	41,56	17,52	1,93	3.523	146.500	41,59	77,97	3.154	40,46
	Septiembre	4.564	220.689	48,35	1.467	71.859	48,99	4.092	181.812	44,43	17,43	1,93	3.707	164.069	44,26	384,89	17.743	46,10
	Octubre	4.431	230.560	52,03	1.367	72.816	53,25	3.549	170.334	47,99	17,39	1,93	2.601	125.700	48,33	948,07	44.634	47,08
	Noviembre	4.651	260.831	56,08	989	55.720	56,32	3.312	173.263	52,32	17,31	1,93	2.778	144.993	52,19	533,46	28.270	52,99
	Diciembre	5.070	295.071	58,20	1.686	99.537	59,05	1.679	87.382	52,05	17,46	1,93	1.679	87.382	52,05	-	-	-
2018	Enero-Diciembre	48.675	3.092.931	63,54	19.458	1.212.863	62,33	41.935	2.398.119	57,19	17,23	33.469	1.890.868	56,50	8.466	507.250	59,91	
	Enero	5.073	318.917	62,87	407	25.594	62,95	4.711	272.061	57,74	17,39	1,93	3.776	218.627	57,90	935	53.434	57,12
	Febrero	3.908	231.670	59,28	886	52.605	59,38	1.818	99.398	54,66	17,53	1,93	1.484	81.131	54,67	334	18.267	54,64
	Marzo	4.768	285.421	59,86	1.112	66.516	59,80	3.880	206.688	53,27	17,47	1,93	3.781	201.422	53,28	99	5.266	53,01
	Abril	4.815	304.192	63,17	714	44.491	62,32	2.117	118.518	55,99	17,50	1,93	2.015	112.670	55,92	102	5.848	57,41
	Mayo	3.498	233.393	66,72	2.691	178.055	66,17	4.040	240.611	59,56	17,44	1,93	2.747	165.347	60,19	1.293	75.264	58,21
	Junio	3.083	201.317	65,29	2.107	139.169	66,04	4.022	233.008	57,94	17,26	1,93	2.596	152.709	58,83	1.426	80.299	56,31
	Julio	2.975	208.595	70,12	2.547	176.626	69,35	4.043	258.807	64,02	17,18	1,93	2.342	148.255	63,31	1.701	110.552	64,99
	Agosto	3.557	231.791	65,16	2.227	141.192	63,41	4.043	232.630	57,54	17,19	1,93	2.682	153.959	57,41	1.361	78.671	57,81
	Septiembre	4.733	328.796	69,47	1.453	102.302	70,39	3.364	206.504	61,38	17,21	1,93	3.125	192.235	61,52	239	14.269	59,62
	Octubre	5.157	366.285	71,03	1.111	74.479	67,02	3.052	198.727	65,11	16,88	1,93	2.078	133.378	64,20	975	65.350	67,05
	Noviembre	3.410	195.935	57,46	1.713	97.094	56,69	3.719	195.739	52,63	16,87	1,93	3.718	195.707	52,63	1	32	57,23
	Diciembre	3.698	186.621	50,47	2.490	114.739	46,08	3.126	135.429	43,32	16,99	1,93	3.126	135.429	43,32	-	-	-

(1) Para el total exportado por EP Petroecuador los precios y la característica del crudo son ponderados, sin que signifique que los crudos Oriente y Napo se mezclen para su exportación. Su venta externa se produce por separado en los volúmenes indicados en este cuadro.
Fuente: EP PETROECUADOR.

4.1.2 b PRECIOS PROMEDIO DEL CRUDO ECUATORIANO Y DEL MERCADO INTERNACIONAL

USD por barril

Período	CRUDO ORIENTE (1)	CRUDO NAPO (2)	CESTA ORIENTE Y NAPO (3)	CESTA REFERENCIAL OPEP (4)	PETRÓLEO WTI (5)	PETRÓLEO BRENT (6)	CRUDO URALS (7)
2011	98,88	95,11	97,65	107,44	95,03	111,33	109,15
2012	99,49	96,44	98,50	109,50	94,15	111,63	110,50
2013	97,36	92,91	95,87	105,94	97,87	108,69	108,05
2014	85,81	81,58	84,32	96,19	93,17	99,00	98,01
2015	43,44	39,22	42,17	49,52	48,74	52,44	51,94
2016	37,17	31,72	35,25	40,68	43,21	43,69	42,09
2017	47,35	43,09	45,84	52,43	50,91	54,25	53,35
2018	63,20	57,19	60,91	69,52	64,90	70,94	69,86
2016							
Enero-Diciembre	37,17	31,72	35,25	40,68	43,21	43,69	42,09
Enero	23,25	19,44	21,74	26,50	31,46	30,75	29,15
Febrero	24,98	16,38	22,48	28,72	30,33	32,46	30,87
Marzo	30,57	25,19	28,44	34,65	37,77	38,51	36,87
Abril	36,11	29,89	34,30	37,86	40,95	41,48	39,89
Mayo	40,42	33,63	37,59	43,21	46,84	46,83	45,08
Junio	40,93	37,36	39,92	45,84	48,74	48,28	46,60
Julio	36,98	32,72	35,33	42,68	44,90	45,00	43,76
Agosto	39,09	34,51	37,32	43,10	44,75	45,85	44,06
Septiembre	41,25	34,52	39,23	42,89	45,16	46,69	44,48
Octubre	42,54	38,96	41,01	47,87	49,89	49,74	48,24
Noviembre	41,35	34,65	39,30	43,22	45,67	45,13	43,83
Diciembre	46,30	40,82	44,57	51,67	52,02	53,57	52,28
2017							
Enero-Diciembre	47,35	43,09	45,84	52,43	50,91	54,25	53,35
Enero	46,71	42,05	44,93	52,40	52,50	54,58	53,42
Febrero	45,89	42,19	44,57	53,37	53,40	55,06	53,67
Marzo	44,45	40,07	42,89	50,32	49,58	51,60	49,94
Abril	45,48	43,24	44,80	51,37	51,06	52,59	51,55
Mayo	42,40	40,22	41,54	49,20	48,56	50,45	49,04
Junio	41,51	38,32	40,48	45,21	45,17	46,42	45,52
Julio	42,74	37,79	40,95	46,93	46,67	48,51	47,82
Agosto	44,32	41,56	43,22	49,60	48,03	51,66	51,30
Septiembre	48,51	44,43	46,86	53,44	49,71	56,07	54,89
Octubre	52,32	47,99	50,68	55,50	51,57	57,28	56,81
Noviembre	56,12	52,32	54,72	60,74	56,67	62,63	62,53
Diciembre	58,41	52,05	57,14	62,06	57,94	64,14	63,75
2018							
Enero-Diciembre	63,20	57,19	60,91	69,52	64,90	70,94	69,86
Enero	62,87	57,74	60,50	66,85	63,70	69,13	68,69
Febrero	59,30	54,66	58,03	63,48	62,15	65,16	63,01
Marzo	59,85	53,27	57,23	63,76	62,76	65,89	63,63
Abril	63,06	55,99	61,10	68,43	66,32	71,58	69,16
Mayo	66,48	59,56	63,75	74,11	69,89	76,85	75,23
Junio	65,60	57,94	62,25	73,22	67,70	74,17	73,55
Julio	69,76	64,02	67,33	73,27	71,03	74,33	73,20
Agosto	64,48	57,54	61,63	72,26	67,99	72,64	71,62
Septiembre	69,69	61,38	66,76	77,18	70,20	78,80	78,50
Octubre	70,32	65,11	68,61	79,39	70,75	81,12	80,16
Noviembre	57,21	52,63	55,28	65,33	56,75	64,66	64,41
Diciembre	48,70	43,32	46,90	56,94	49,52	56,96	57,18

(1) Precio promedio ponderado del Crudo Oriente exportado por EP Petroecuador. Crudo mediano de 23 grados API promedio y un contenido de azufre de 1.45%. (2) Precio promedio ponderado del Crudo Napo exportado por EP Petroecuador. Crudo pesado entre 18 y 21 grados API y un contenido de azufre de 2.10%. (3) Para el cálculo de la cesta de los crudos Oriente y Napo exportados por EP Petroecuador, los precios son ponderados, sin que signifique que los petróleos se mezclen para su exportación. Su venta externa se efectúa por separado. (4) OPEC Reference Basket (ORB), es un promedio ponderado con los precios de las variedades de petróleo producidas por los países de la OPEP. Se trata de un precio referencial. (5) Crudo ligero con gravedad de alrededor de 39.6 grados API y un contenido de azufre de 0.24%. El WTI, también es conocido como Texas Light Sweet. El seguimiento del precio del WTI es importante para la economía ecuatoriana, considerando que la información y análisis más relevante de los mercados especializados en petróleo, se centran principalmente en este tipo de crudo y se ha constituido en la referencia para la determinación de los precios de los crudos ecuatorianos. Se cotiza en la bolsa NYMEX de Nueva York. (6) Crudo ligero con gravedad de alrededor de 38.06 grados API y un contenido de azufre de 0.37%. Es una mezcla de varios crudos: Brent Crude, Brent Sweet Light Crude, Oseberg, Ekofisk, Forties. En inglés se denomina como Brent Blend. Se utiliza también como referencia mundial de los precios del petróleo y se cotiza en el ICE Futures Europe. (7) Crudo ligero de alrededor de 32.5 grados API y un contenido de azufre ponderado de 1.25%. Es una mezcla de exportación producido en el distrito autónomo de Janti-Mansiisk y Tatarstán en Rusia.

Fuente: EP PETROECUADOR, OPEP.

4.1.3 EXPORTACIONES FOB DE DERIVADOS DE PETRÓLEO DE PETROECUADOR POR PRODUCTO

Miles de barriles; miles de USD; USD por barril

Período	TOTAL DERIVADOS			EP-PETROECUADOR									
				FUEL OIL (1)			NAFTA (2)			OTROS (3)			
	Miles de barriles	Miles de dólares FOB	Valor unitario dólares/barril	Miles de barriles	Miles de dólares FOB	Valor unitario dólares/ barril	Miles de barriles	Miles de dólares FOB	Valor unitario dólares/ barril	Miles de barriles	Miles de dólares FOB	Valor unitario dólares/ barril	
2014	2.826	234.327	82,92	2.104	161.936	76,98	520	57.193	109,94	202	15.198	75,19	
2015	5.490	251.957	45,90	3.692	141.129	38,22	181	9.417	51,97	1.616	101.412	62,76	
2016	12.080	370.352	30,66	11.358	340.725	30,00	522	22.796	43,66	200	6.831	34,11	
2017	15.266	682.123	44,68	15.266	682.123	44,68	-	-	-	-	-	-	
2018	15.395	905.143	58,79	15.395	905.143	58,79	-	-	-	-	-	-	
2016	Enero-Diciembre	12.080	370.352	30,66	11.358	340.725	30,00	522,10	22.796	43,66	200,27	6.831,40	34,11
	Enero	924	17.379	18,81	924	17.379	18,81	-	-	-	-	-	-
	Febrero	927	18.591	20,06	927	18.591	20,06	-	-	-	-	-	-
	Marzo	759	17.762	23,40	759	17.762	23,40	-	-	-	-	-	-
	Abril	1.527	39.272	25,72	1.352	32.033	23,69	175	7.239	41,36	-	-	-
	Mayo	1.298	42.511	32,76	1.128	34.747	30,82	170	7.764	45,64	-	-	-
	Junio	1.175	41.568	35,38	798	26.943	33,78	177	7.793	44,03	200	6.831	34,11
	Julio	963	30.056	31,21	963	30.056	31,21	-	-	-	-	-	-
	Agosto	1.297	41.880	32,28	1.297	41.880	32,28	-	-	-	-	-	-
	Septiembre	1.113	39.230	35,25	1.113	39.230	35,25	-	-	-	-	-	-
	Octubre	350	13.791	39,35	350	13.791	39,35	-	-	-	-	-	-
	Noviembre	1.048	38.195	36,45	1.048	38.195	36,45	-	-	-	-	-	-
	Diciembre	699	30.116	43,08	699	30.116	43,08	-	-	-	-	-	-
2017	Enero-Diciembre	15.266	682.123	44,68	15.266	682.123	44,68	-	-	-	-	-	-
	Enero	901	38.788	43,07	901	38.788	43,07	-	-	-	-	-	-
	Febrero	931	40.357	43,33	931	40.357	43,33	-	-	-	-	-	-
	Marzo	969	38.445	39,67	969	38.445	39,67	-	-	-	-	-	-
	Abril	1.207	49.281	40,83	1.207	49.281	40,83	-	-	-	-	-	-
	Mayo	1.144	46.687	40,82	1.144	46.687	40,82	-	-	-	-	-	-
	Junio	1.271	50.300	39,57	1.271	50.300	39,57	-	-	-	-	-	-
	Julio	1.463	61.577	42,09	1.463	61.577	42,09	-	-	-	-	-	-
	Agosto	1.459	63.571	43,57	1.459	63.571	43,57	-	-	-	-	-	-
	Septiembre	1.717	79.757	46,45	1.717	79.757	46,45	-	-	-	-	-	-
	Octubre	1.311	61.126	46,63	1.311	61.126	46,63	-	-	-	-	-	-
	Noviembre	1.671	88.291	52,84	1.671	88.291	52,84	-	-	-	-	-	-
	Diciembre	1.223	63.942	52,29	1.223	63.942	52,29	-	-	-	-	-	-
2018	Enero-Diciembre	15.395	905.143	58,79	15.395	905.143	58,79	-	-	-	-	-	-
	Enero	1.294	70.379	54,38	1.294	70.379	54,38	-	-	-	-	-	-
	Febrero	1.701	88.096	51,79	1.701	88.096	51,79	-	-	-	-	-	-
	Marzo	1.308	67.809	51,84	1.308	67.809	51,84	-	-	-	-	-	-
	Abril	1.360	76.538	56,28	1.360	76.538	56,28	-	-	-	-	-	-
	Mayo	1.122	70.186	62,56	1.122	70.186	62,56	-	-	-	-	-	-
	Junio	1.333	83.545	62,67	1.333	83.545	62,67	-	-	-	-	-	-
	Julio	1.537	99.545	64,75	1.537	99.545	64,75	-	-	-	-	-	-
	Agosto	1.340	83.122	62,03	1.340	83.122	62,03	-	-	-	-	-	-
	Septiembre	1.159	75.753	65,34	1.159	75.753	65,34	-	-	-	-	-	-
	Octubre	1.255	83.711	66,68	1.255	83.711	66,68	-	-	-	-	-	-
	Noviembre	699	41.881	59,93	699	41.881	59,93	-	-	-	-	-	-
	Diciembre	1.286	64.579	50,21	1.286	64.579	50,21	-	-	-	-	-	-

(1) A partir de mayo del 2000, se produce Residuo que reemplaza a Fuel Oil #6. (2) Se refiere a gasolina. (3) Incluye diesel, gasoleo y otros derivados.

Fuente: EP-Petroecuador.

4.1.4 INGRESOS Y EGRESOS POR COMERCIALIZACION INTERNA DE DERIVADOS IMPORTADOS (1)
Miles de barriles; USD por barril; miles de USD

Período	TOTAL DERIVADOS						NAFTA DE ALTO OCTANO						
	Volumen de importaciones (miles de barriles)	Precio promedio de importación (dólares/barril) (2)	Costo de importación (miles de dólares)	Precio promedio venta a nivel nacional (dólares/barril)	Ingreso por ventas internacionales importaciones (miles de dólares)	Diferencia entre ingresos y costos por ventas internas de importaciones (miles de dólares)	Volumen de importaciones (miles de barriles)	Precio promedio de importación (dólares/barril) (2)	Costo de importación (miles de dólares)	Precio promedio venta a nivel nacional (dólares/barril) (3)	Ingreso por ventas internacionales importaciones (miles de dólares)	Diferencia entre ingresos y costos por ventas internas de importaciones (miles de dólares)	
	a=g+m+s	b=c/a	c=i+o+u	d=e/a	e=k+q+w	f=e-c	g	h=i/g	i	j	k=g*j	l=k-i	
2011	37.434,9	117,75	4.407.922,2	38,95	1.458.046,7	-2.949.875,5	12.610,9	131,88	1.663.100,0	54,46	686.842,4	-976.257,6	
2012	40.266,3	124,41	5.009.427,1	39,83	1.603.760,5	-3.405.666,6	14.231,8	143,91	2.048.152,8	53,82	766.007,6	-1.282.145,2	
2013	46.412,4	118,74	5.510.848,9	39,73	1.843.996,4	-3.666.852,5	16.006,1	131,68	2.107.666,4	52,86	846.043,7	-1.261.622,7	
2014	55.762,6	109,45	6.103.382,1	39,53	2.204.216,0	-3.899.166,0	20.065,8	120,41	2.416.119,1	51,92	1.041.754,7	-1.374.364,3	
2015	53.920,1	70,25	3.787.808,7	38,48	2.074.751,2	-1.713.057,5	19.420,9	82,48	1.601.825,7	51,63	1.002.725,7	-599.100,0	
2016	43.832,2	53,20	2.331.830,9	38,88	1.704.123,1	-627.707,8	15.943,8	60,86	970.366,0	51,62	822.982,9	-147.383,1	
2017	44.678,2	64,67	2.889.276,8	39,54	1.766.692,1	-1.122.584,7	16.378,7	72,42	1.186.130,7	52,31	856.715,9	-329.414,8	
2018	49.054,2	80,02	3.925.144,3	40,89	2.005.624,0	-1.919.520,3	17.629,4	88,15	1.554.088,9	52,37	923.285,0	-630.803,8	
2016	Enero-Diciembre	43.832,2	53,20	2.331.830,9	38,88	1.704.123,1	-627.707,8	15.943,8	60,86	970.366,0	51,62	822.982,9	-147.383,1
	Enero	4.228,1	46,83	198.011,8	39,50	167.003,9	-31.007,9	1.537,3	54,81	84.262,1	51,76	79.567,8	-4.694,3
	Febrero	3.410,2	43,90	149.692,3	40,52	138.184,9	-11.507,5	1.298,6	50,43	65.488,1	51,74	67.194,6	-1.706,5
	Marzo	3.563,0	47,41	168.937,4	39,37	140.285,6	-28.651,8	1.563,8	55,70	87.107,0	51,69	80.834,7	-6.272,2
	Abril	2.867,7	49,51	141.974,6	36,91	105.858,6	-36.116,0	1.086,2	60,59	65.810,2	51,71	56.168,2	-9.642,0
	Mayo	2.819,4	53,96	152.140,4	37,47	105.648,2	-46.492,2	1.286,6	64,19	82.585,5	51,72	66.547,5	-16.038,0
	Junio	3.479,4	57,98	201.749,2	39,12	136.125,9	-65.623,3	1.258,9	66,66	83.911,3	51,73	65.116,3	-18.795,1
	Julio	3.709,1	55,27	204.987,8	38,77	143.807,4	-61.180,4	1.519,2	63,63	96.663,8	51,27	77.887,3	-18.776,5
	Agosto	4.351,7	55,40	241.064,0	40,57	176.542,0	-64.522,0	1.517,7	61,71	93.653,9	51,54	78.218,9	-15.435,0
	Septiembre	3.692,2	55,50	204.909,1	39,32	145.169,0	-59.740,1	1.335,4	63,88	85.308,2	51,49	68.760,6	-16.547,6
	Octubre	3.491,4	57,21	199.737,6	37,59	131.257,6	-68.480,1	1.027,9	64,90	66.708,3	51,33	52.763,6	-13.944,8
	Noviembre	3.859,8	54,12	208.875,9	38,02	146.737,5	-62.138,4	1.292,6	59,36	76.724,8	51,66	66.781,8	-9.943,0
	Diciembre	4.360,1	59,57	259.750,7	38,42	167.502,5	-92.248,1	1.219,7	67,35	82.142,8	51,77	63.141,7	-19.001,1
2017	Enero-Diciembre	44.678,2	64,67	2.889.276,8	39,54	1.766.692,1	-1.122.584,7	16.378,7	72,42	1.186.130,7	52,31	856.715,9	-329.414,8
	Enero	4.284,4	65,26	279.619,2	41,16	176.350,6	-103.268,6	1.573,6	72,67	114.350,2	51,31	80.745,5	-33.604,7
	Febrero	3.038,2	63,07	191.623,2	37,23	113.117,5	-78.505,7	1.286,3	69,55	89.463,3	51,44	66.162,6	-23.300,7
	Marzo	3.415,2	63,46	216.737,4	39,36	134.419,4	-82.318,0	1.292,4	68,62	88.687,6	51,63	66.720,2	-21.967,4
	Abril	3.112,2	63,28	196.950,9	39,02	121.437,5	-75.513,4	1.041,4	73,37	76.401,3	51,66	53.801,5	-22.599,7
	Mayo	4.222,4	61,39	259.199,5	40,08	169.246,4	-89.953,1	1.301,5	70,33	91.530,9	52,28	68.036,4	-23.494,5
	Junio	3.727,4	58,15	216.733,1	38,02	141.729,5	-75.003,7	1.295,6	68,34	88.533,7	52,02	67.398,8	-21.134,9
	Julio	3.668,4	57,41	210.605,3	38,01	139.442,5	-71.162,8	1.254,5	65,94	82.720,7	52,58	65.965,5	-16.755,2
	Agosto	3.795,0	63,24	239.990,5	41,62	157.948,7	-82.041,7	1.798,3	69,73	125.397,4	52,97	95.257,9	-30.139,5
	Septiembre	4.340,9	69,41	301.321,2	39,43	171.146,4	-130.174,8	1.547,2	80,71	124.867,7	52,83	81.740,8	-43.126,9
	Octubre	3.716,6	68,13	253.203,3	39,60	147.168,3	-106.034,9	1.476,4	75,24	111.083,0	52,87	78.057,9	-33.025,1
	Noviembre	3.629,5	70,64	256.405,0	39,85	144.653,0	-111.751,9	1.197,9	77,85	93.253,1	52,87	63.333,0	-29.920,1
	Diciembre	3.727,9	71,59	266.888,4	40,25	150.032,1	-116.856,2	1.313,8	76,00	99.841,8	52,90	69.495,8	-30.346,1
2018	Enero-Diciembre	49.054,2	80,02	3.925.144,3	40,89	2.005.624,0	-1.919.520,3	17.629,4	88,15	1.554.088,9	52,37	923.285,0	-630.803,8
	Enero	3.914,7	75,45	295.350,6	40,85	159.912,6	-135.438,0	1.456,1	81,77	119.066,9	52,70	76.735,1	-42.331,7
	Febrero	3.253,7	76,80	249.903,5	41,48	134.951,4	-114.952,1	1.312,6	85,04	111.622,5	52,85	69.371,8	-42.250,8
	Marzo	3.169,5	72,07	228.431,9	39,72	125.888,3	-102.543,6	1.318,4	81,11	106.928,9	52,75	69.547,9	-37.380,9
	Abril	4.267,3	78,21	333.741,4	41,02	175.055,4	-158.686,0	1.565,4	87,91	137.617,3	52,67	82.456,8	-55.160,5
	Mayo	4.932,3	81,67	402.799,5	35,40	174.608,8	-228.190,7	1.556,5	92,99	144.742,5	47,08	73.277,5	-71.465,0
	Junio	3.938,5	81,18	319.725,5	38,68	152.347,8	-167.377,7	1.294,4	93,21	120.647,1	51,60	66.793,6	-53.853,6
	Julio	3.932,4	83,98	330.228,0	42,72	167.981,0	-162.247,1	1.539,6	92,21	141.961,2	52,79	81.273,0	-60.688,2
	Agosto	3.639,8	79,99	291.132,7	39,93	145.326,7	-145.805,9	1.304,9	92,06	120.128,5	52,78	68.869,8	-51.258,7
	Septiembre	4.215,9	83,83	353.420,0	41,88	176.542,2	-176.877,8	1.562,5	91,23	142.543,8	52,80	82.507,8	-60.036,0
	Octubre	5.357,9	89,30	478.466,0	43,35	232.250,4	-246.215,5	1.835,9	92,95	170.652,5	52,82	96.974,2	-73.678,3
	Noviembre	4.215,2	81,46	343.359,1	42,18	177.786,6	-165.572,5	1.566,2	88,42	138.488,0	52,88	82.821,9	-55.666,1
	Diciembre	4.217,0	70,81	298.586,0	43,39	182.972,6	-115.613,4	1.316,9	75,70	99.689,6	55,17	72.655,6	-27.034,0

4.1.4 INGRESOS Y EGRESOS POR COMERCIALIZACION INTERNA DE DERIVADOS IMPORTADOS (1) (Cont.)
Miles de barriles; USD por barril; miles de USD

Período	DIESEL						GAS LICUADO DE PETRÓLEO						
	Volumen de importaciones (miles de barriles)	Precio promedio de importación (dólares/barril) (2)	Costo de importación (miles de dólares)	Precio promedio venta a nivel nacional (dólares/barril) (3)	Ingreso por ventas internas importaciones (miles de dólares)	Diferencia entre ingresos y costos por ventas internas de importaciones (miles de dólares)	Volumen de importaciones (miles de barriles)	Precio promedio de importación (dólares/barril) (2)	Costo de importación (miles de dólares)	Precio promedio venta a nivel nacional (dólares/barril) (3)	Ingreso por ventas internas importaciones (miles de dólares)	Diferencia entre ingresos y costos por ventas internas de importaciones (miles de dólares)	
	m	n=o/m	o	p	q=m*p	r=q-o	s	t=u/s	u	v	w=s*v	x=w-u	
2011	15.089,3	130,83	1.974.074,9	42,19	636.621,4	-1.337.453,5	9.734,8	79,17	770.747,3	13,82	134.582,9	-636.164,4	
2012	17.022,9	136,14	2.317.514,5	42,13	717.168,7	-1.600.345,8	9.011,7	71,44	643.759,8	13,38	120.584,2	-523.175,6	
2013	20.841,0	131,74	2.745.680,1	41,43	863.381,0	-1.882.299,1	9.565,3	68,74	657.502,4	14,07	134.571,7	-522.930,7	
2014	24.964,6	119,75	2.989.485,1	40,25	1.004.793,8	-1.984.691,4	10.732,2	65,02	697.777,9	14,69	157.667,5	-540.110,3	
2015	23.684,5	75,67	1.792.242,3	39,15	927.343,2	-864.899,1	10.814,7	36,41	393.740,8	13,38	144.682,3	-249.058,4	
2016	18.053,0	58,04	1.047.765,0	41,74	753.508,8	-294.256,2	9.835,3	31,90	313.699,9	12,98	127.631,4	-186.068,5	
2017	17.860,2	69,07	1.233.640,0	42,82	764.818,1	-468.821,9	10.439,3	44,98	469.506,1	13,91	145.158,1	-324.348,0	
2018	20.253,0	90,80	1.839.061,1	45,55	922.571,0	-916.490,0	11.171,8	47,62	531.994,3	14,30	159.767,9	-372.226,4	
2016	Enero-Diciembre	18.053,0	58,04	1.047.765,0	41,74	753.508,8	-294.256,2	9.835,3	31,90	313.699,9	12,98	127.631,4	-186.068,5
	Enero	1.821,9	48,22	87.854,2	41,87	76.279,6	-11.574,6	868,9	29,80	25.895,5	12,84	11.156,5	-14.739,0
	Febrero	1.549,0	43,89	67.991,8	41,20	63.812,3	-4.179,5	562,6	28,81	16.212,5	12,76	7.178,0	-9.034,5
	Marzo	1.258,2	47,09	59.251,4	39,69	49.938,8	-9.312,6	741,1	30,47	22.579,0	12,84	9.512,1	-13.066,9
	Abril	1.034,9	51,43	53.225,2	38,97	40.328,5	-12.896,6	746,6	30,72	22.939,3	12,54	9.361,9	-13.577,4
	Mayo	743,9	58,37	43.422,0	39,22	29.176,1	-14.245,9	788,9	33,13	26.132,9	12,58	9.924,6	-16.208,3
	Junio	1.526,7	62,49	95.394,3	40,79	62.276,0	-33.118,3	693,8	32,35	22.443,6	12,59	8.733,6	-13.710,0
	Julio	1.279,3	61,06	78.118,8	42,37	54.199,7	-23.919,1	910,6	33,17	30.205,2	12,87	11.720,5	-18.484,8
	Agosto	2.043,5	60,99	124.623,3	43,07	88.007,4	-36.615,9	790,6	28,82	22.786,9	13,05	10.315,7	-12.471,2
	Septiembre	1.565,1	61,16	95.721,4	41,90	65.583,2	-30.138,1	791,7	30,16	23.879,5	13,67	10.825,2	-13.054,3
	Octubre	1.559,6	65,70	102.467,8	42,78	66.721,2	-35.746,7	903,9	33,81	30.561,4	13,02	11.772,8	-18.788,7
	Noviembre	1.572,2	62,52	98.291,7	42,44	66.723,6	-31.568,1	995,0	34,03	33.859,4	13,30	13.232,1	-20.627,3
	Diciembre	2.098,9	67,37	141.403,2	43,10	90.462,4	-50.940,8	1.041,6	34,76	36.204,7	13,34	13.898,5	-22.306,2
2017	Enero-Diciembre	17.860,2	69,07	1.233.640,0	42,82	764.818,1	-468.821,9	10.439,3	44,98	469.506,1	13,91	145.158,1	-324.348,0
	Enero	2.043,9	67,27	137.492,4	42,42	86.708,8	-50.783,6	666,9	41,65	27.776,7	13,34	8.896,4	-18.880,3
	Febrero	789,6	67,93	53.635,5	43,04	33.985,7	-19.649,7	962,3	50,43	48.524,5	13,48	12.969,2	-35.553,3
	Marzo	1.263,3	67,23	84.936,1	43,86	55.411,9	-29.524,2	859,5	50,16	43.113,7	14,30	12.287,2	-30.826,5
	Abril	1.299,3	67,16	87.256,5	43,28	56.230,3	-31.026,2	771,6	43,15	33.293,1	14,78	11.405,6	-21.887,5
	Mayo	2.106,1	64,81	136.494,6	42,79	90.122,7	-46.371,8	814,9	38,26	31.174,1	13,61	11.087,3	-20.086,7
	Junio	1.429,2	63,69	91.031,1	42,20	60.319,6	-30.711,5	1.002,6	37,07	37.168,3	13,97	14.011,1	-23.157,3
	Julio	1.434,4	63,53	91.129,9	41,91	60.112,9	-31.017,0	979,4	37,53	36.754,6	13,64	13.364,0	-23.390,6
	Agosto	1.252,1	66,08	82.730,9	41,98	52.558,5	-30.172,4	744,7	42,79	31.862,1	13,61	10.132,3	-21.729,8
	Septiembre	1.784,2	72,74	129.792,4	42,47	75.785,2	-54.007,2	1.009,5	46,22	46.661,0	13,49	13.620,4	-33.040,6
	Octubre	1.311,3	72,62	95.229,0	42,63	55.897,0	-39.332,0	928,9	50,48	46.891,2	14,22	13.213,4	-33.677,8
	Noviembre	1.586,9	76,32	121.110,3	43,72	69.374,2	-51.736,1	844,8	49,77	42.041,6	14,14	11.945,9	-30.095,8
	Diciembre	1.559,9	78,72	122.801,4	43,79	68.311,1	-54.490,3	854,2	51,80	44.245,1	14,31	12.225,3	-32.019,9
2018	Enero-Diciembre	20.253,0	90,80	1.839.061,1	45,55	922.571,0	-916.490,0	11.171,8	47,62	531.994,3	14,30	159.767,9	-372.226,4
	Enero	1.580,8	83,43	131.888,5	44,76	70.758,5	-61.129,9	877,8	50,57	44.395,3	14,15	12.418,9	-31.976,3
	Febrero	1.292,0	83,63	108.048,4	43,71	56.468,0	-51.580,5	649,2	46,57	30.232,6	14,04	9.111,7	-21.120,9
	Marzo	1.034,9	82,44	85.310,2	43,78	45.303,2	-40.007,0	816,2	44,34	36.192,9	13,52	11.037,2	-25.155,7
	Abril	1.865,2	86,06	160.520,9	43,61	81.344,6	-79.176,3	836,6	42,56	35.603,2	13,45	11.254,0	-24.349,1
	Mayo	2.132,4	93,61	199.610,5	39,63	84.504,4	-115.106,1	1.243,4	47,01	58.446,5	13,53	16.826,8	-41.619,6
	Junio	1.614,6	92,83	149.889,0	44,35	71.599,0	-78.290,0	1.029,5	47,78	49.189,4	13,56	13.955,3	-35.234,1
	Julio	1.618,1	92,51	149.690,4	46,85	75.806,8	-73.883,7	774,8	49,79	38.576,4	14,07	10.901,2	-27.675,2
	Agosto	1.320,3	90,57	119.580,4	46,72	61.677,2	-57.903,3	1.014,6	50,68	51.423,7	14,57	14.779,8	-36.643,9
	Septiembre	1.648,4	95,17	156.883,6	47,78	78.767,4	-78.116,3	1.005,0	53,72	53.992,6	15,19	15.267,1	-38.725,5
	Octubre	2.514,5	101,07	254.154,0	47,74	120.038,0	-134.115,9	1.007,4	53,26	53.659,5	15,13	15.238,2	-38.421,3
	Noviembre	1.672,0	96,71	161.690,7	47,79	79.900,5	-81.790,2	977,1	44,19	43.180,4	15,42	15.064,2	-28.116,2
	Diciembre	1.960,0	82,55	161.794,4	49,19	96.403,5	-65.390,9	940,1	39,47	37.102,0	14,80	13.913,5	-23.188,6

(1) Se registran los volúmenes de los productos importados cuando estos son facturados. Considera únicamente Nafta de Alto Octano, Gasolina Extra, Diesel y Gas Licuado de Petróleo. (2) No incluye valor del IVA, gastos operacionales, pago de tributos por nacionalización del producto en aduanas, valor pago CORPEI y costo de seguro que suman aproximadamente 14.5% del valor C&F. (3) Se incluye la gasolina extra convenios Venezuela y Uruguay. (4) Se obtiene dividiendo los valores totales de ventas internas para los volúmenes totales vendidos en el mercado interno, para el caso de la nafta de alto octano se considera el precio de la gasolina extra que la utiliza como insumo intermedio.

Fuente: EP PETROECUADOR

SECTOR REAL

ÍNDICE DE PRECIOS AL CONSUMIDOR
Porcentaje de Variación Anual a Fin de Período

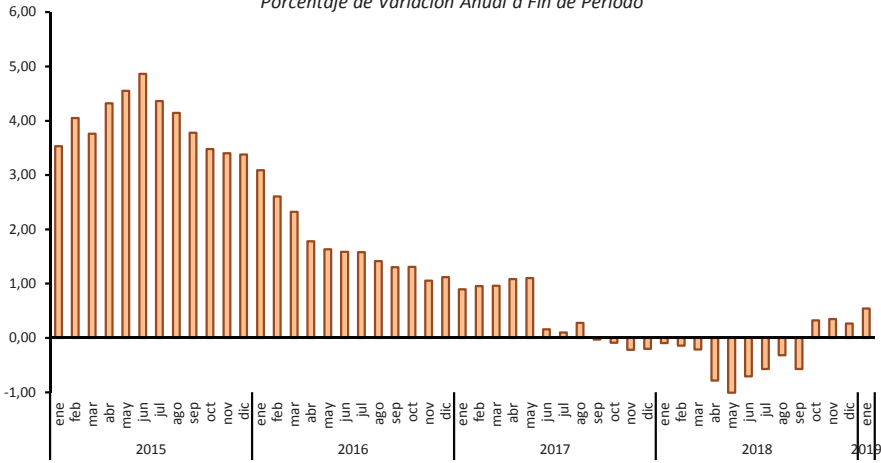

ÍNDICE DEL SALARIO REAL PROMEDIO
Base, Enero - Diciembre de 2014 = 100

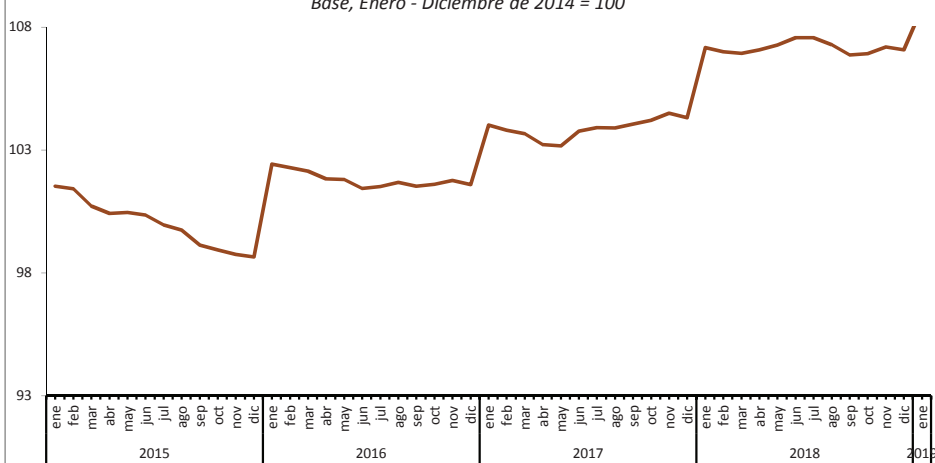

PIB REAL TRIMESTRAL
Tasas de Variación t / t-1

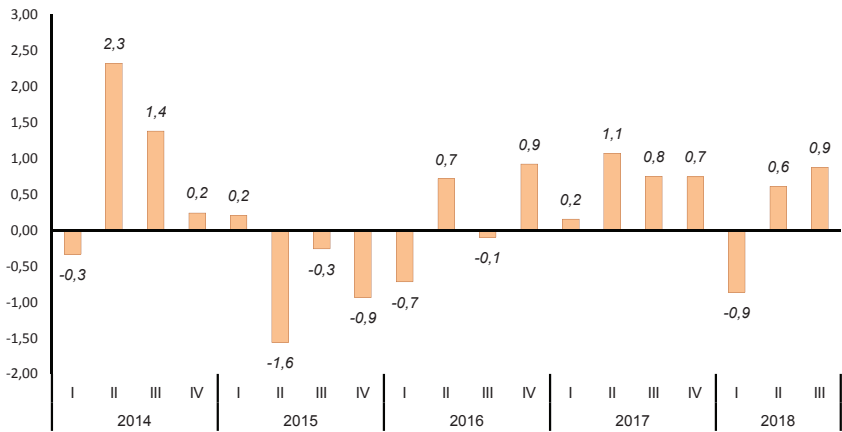

Elaboración: Banco Central del Ecuador.

4.2.1 ÍNDICE DE PRECIOS AL CONSUMIDOR

Índice, 2004=100; variación anual, mensual y acumulada

Periodo	TOTAL Ponderación 100,0%			ALIMENTOS Y BEBIDAS NO ALCOHÓLICAS, 25,1 %		BEBIDAS ALCOHÓLICAS, TABACO Y ESTUPEFACIENTES 0,9 %		PRENDAS DE VESTIR Y CALZADO 9,0 %		ALOJAMIENTO, AGUA, GAS, ELECTRICIDAD Y OTROS 10,2 %		MUEBLES, Y ARTÍCULOS PARA EL HOGAR Y PARA CONSERVACIÓN ORDINARIA DEL HOGAR 6,1%		
	Índice	Variación porcentual			Índice	Variación porcentual anual	Índice	Variación porcentual anual	Índice	Variación porcentual anual	Índice	Variación porcentual anual	Índice	Variación porcentual anual
		Anual	Mensual	Acumulada										
Promedio anual														
2010	127,31	3,55	0,27		145,62	4,83	165,49	6,21	119,03	4,38	120,78	2,53	131,70	2,38
2011	133,01	4,47	0,44		155,41	6,73	172,41	4,18	126,71	6,45	123,39	2,16	137,72	4,57
2012	139,79	5,10	0,34		164,44	5,81	211,29	22,55	132,30	4,41	126,54	2,56	143,12	3,92
2013	143,60	2,72	0,22		167,37	1,78	235,43	11,42	135,12	2,13	129,32	2,19	146,74	2,53
2014	148,75	3,59	0,30		174,94	4,52	250,13	6,24	138,00	2,14	134,11	3,71	150,42	2,51
A diciembre														
2010	128,99	3,33	0,51	3,33	148,64	5,40	167,55	6,31	121,14	4,60	121,81	1,96	132,85	2,17
2011	135,97	5,41	0,40	5,41	158,79	6,83	191,12	14,07	129,60	6,99	124,27	2,02	140,46	5,73
2012	141,63	4,16	-0,19	4,16	166,68	4,97	227,27	18,91	133,04	2,65	127,90	2,92	144,95	3,20
2013	145,46	2,70	0,20	2,70	169,88	1,92	245,22	7,90	135,86	2,12	130,38	1,94	148,21	2,24
2014	150,79	3,67	0,11	3,67	177,47	4,46	253,59	3,41	138,87	2,22	137,49	5,45	150,65	1,65
2012														
Enero	136,74	5,29	0,57	0,57	159,54	6,05	194,82	15,62	130,38	6,63	124,42	1,74	141,13	5,63
Febrero	137,80	5,53	0,78	1,35	161,15	6,13	196,39	16,55	131,19	5,92	125,35	2,35	142,08	5,47
Marzo	139,05	6,12	0,90	2,26	165,12	8,15	196,61	16,54	131,95	5,93	125,55	2,32	141,88	5,01
Abril	139,26	5,42	0,16	2,42	164,41	6,11	198,27	16,93	132,36	5,68	125,89	2,47	142,36	4,73
Mayo	138,99	4,85	-0,19	2,22	162,96	4,44	198,78	16,89	132,27	5,03	126,43	2,72	142,83	4,66
Junio	139,24	5,00	0,18	2,40	163,03	5,28	199,40	17,02	132,26	4,33	126,66	2,70	143,45	4,51
Julio	139,60	5,09	0,26	2,67	163,55	5,60	217,86	27,68	132,40	3,75	126,81	2,63	143,15	3,20
Agosto	140,00	4,88	0,29	2,97	164,29	5,36	222,45	29,99	132,50	3,31	126,99	2,57	143,35	2,58
Septiembre	141,58	5,22	1,12	4,12	167,49	6,30	224,96	31,08	132,42	3,11	127,25	2,67	143,85	2,74
Octubre	141,70	4,94	0,09	4,21	167,38	6,00	228,90	31,44	133,41	3,67	127,52	2,71	143,83	2,47
Noviembre	141,89	4,77	0,14	4,36	167,69	5,43	229,79	31,67	133,42	3,22	127,76	2,89	144,55	3,04
Diciembre	141,63	4,16	-0,19	4,16	166,68	4,97	227,27	18,91	133,04	2,65	127,90	2,92	144,95	3,20
2013														
Enero	142,34	4,10	0,50	0,50	167,60	5,05	232,46	19,32	133,22	2,18	128,14	2,98	145,24	2,92
Febrero	142,61	3,48	0,18	0,69	167,35	3,85	233,92	19,11	133,64	1,87	128,24	2,30	147,06	3,50
Marzo	143,23	3,01	0,44	1,13	168,65	2,14	234,74	19,39	134,74	2,11	128,45	2,31	146,46	3,23
Abril	143,49	3,03	0,18	1,31	168,33	2,38	234,40	18,22	134,94	1,95	128,65	2,20	145,80	2,42
Mayo	143,17	3,01	-0,22	1,09	166,81	2,36	235,71	18,57	135,34	2,32	128,92	1,97	146,14	2,32
Junio	142,97	2,68	-0,14	0,94	165,74	1,67	233,34	17,02	135,36	2,34	129,39	2,15	146,23	1,94
Julio	142,94	2,39	-0,02	0,92	164,85	0,79	234,62	7,69	135,67	2,47	129,59	2,19	146,47	2,32
Agosto	143,19	2,27	0,17	1,10	165,49	0,73	234,17	5,27	135,46	2,24	129,80	2,21	146,82	2,42
Septiembre	144,00	1,71	0,57	1,67	166,33	-0,69	234,42	4,20	135,77	2,53	129,85	2,05	147,08	2,24
Octubre	144,59	2,04	0,41	2,09	168,07	0,41	236,20	3,19	135,66	1,68	130,17	2,08	147,50	2,55
Noviembre	145,16	2,30	0,39	2,49	169,36	0,99	235,94	2,68	135,72	1,72	130,26	1,96	147,86	2,29
Diciembre	145,46	2,70	0,20	2,70	169,88	1,92	245,22	7,90	135,86	2,12	130,38	1,94	148,21	2,24
2014														
Enero	146,51	2,92	0,72	0,72	172,73	3,06	247,25	6,36	136,88	2,75	130,77	2,06	148,71	2,39
Febrero	146,67	2,85	0,11	0,83	172,09	2,83	248,68	6,31	137,37	2,79	131,12	2,25	149,16	1,43
Marzo	147,69	3,11	0,70	1,53	174,67	3,57	248,77	5,98	137,38	1,96	131,27	2,19	149,35	1,97
Abril	148,12	3,23	0,30	1,83	175,65	4,35	248,89	6,18	137,53	1,92	131,49	2,21	149,60	2,61
Mayo	148,06	3,41	-0,04	1,79	174,01	4,31	249,40	5,81	137,73	1,77	132,69	2,93	150,31	2,85
Junio	148,22	3,67	0,10	1,90	173,26	4,53	249,71	7,02	137,94	1,91	134,53	3,97	150,82	3,14
Julio	148,81	4,11	0,40	2,31	174,45	5,83	249,68	6,42	138,30	1,95	134,78	4,01	150,90	3,03
Agosto	149,13	4,15	0,21	2,52	175,74	6,19	250,02	6,77	138,31	2,11	135,03	4,03	150,86	2,75
Septiembre	150,04	4,19	0,61	3,15	175,78	5,68	250,38	6,81	138,55	2,05	136,24	4,92	151,42	2,95
Octubre	150,34	3,98	0,20	3,36	176,21	4,84	252,11	6,73	138,63	2,19	136,50	4,87	151,76	2,89
Noviembre	150,62	3,76	0,18	3,55	177,23	4,65	253,09	7,27	138,53	2,07	137,44	5,51	151,52	2,47
Diciembre	150,79	3,67	0,11	3,67	177,47	4,46	253,59	3,41	138,87	2,22	137,49	5,45	150,65	1,65

4.2.1 ÍNDICE DE PRECIOS AL CONSUMIDOR (Cont.)

Índice, 2004=100; variación anual, mensual y acumulada

Período	SALUD 6,0%		TRANSPORTE 13,6%		COMUNICACIONES 4,4%		RECREACIÓN Y CULTURA 5,9%		EDUCACIÓN 6,8%		RESTAURANTES Y HOTELES 6,8%		BIENES Y SERVICIOS DIVERSOS 5,2%		
	Índice	Variación porcentual anual	Índice	Variación porcentual anual	Índice	Variación porcentual anual	Índice	Variación porcentual anual	Índice	Variación porcentual anual	Índice	Variación porcentual anual	Índice	Variación porcentual anual	
Promedio anual															
2010	116,37	3,72	114,90	1,48	96,11	0,18	105,40	2,03	141,10	3,49	129,60	5,65	129,59	3,89	
2011	120,04	3,16	117,57	2,32	98,08	2,05	105,60	0,19	147,84	4,77	135,98	4,92	134,92	4,11	
2012	125,42	4,48	123,56	5,09	97,53	-0,57	109,53	3,72	157,15	6,30	146,60	7,81	140,99	4,50	
2013	130,94	4,40	124,73	0,95	97,55	0,03	110,45	0,84	166,79	6,14	155,98	6,40	145,87	3,46	
2014	135,55	3,52	125,35	0,49	97,18	-0,38	112,77	2,10	176,54	5,85	164,49	5,46	154,01	5,58	
A diciembre															
2010	117,61	3,86	115,33	1,21	96,37	0,57	104,49	-0,94	143,99	3,25	131,61	4,56	131,85	2,22	
2011	121,99	3,73	119,59	3,69	97,64	1,32	109,30	4,61	152,81	6,12	140,22	6,54	139,02	5,44	
2012	127,22	4,29	123,95	3,65	97,46	-0,18	108,12	-1,08	162,76	6,52	149,69	6,75	143,90	3,51	
2013	132,40	4,07	124,14	0,15	97,37	-0,10	113,13	4,64	172,60	6,05	159,20	6,35	147,89	2,77	
2014	137,47	3,83	126,77	2,11	97,06	-0,31	113,41	0,24	181,64	5,23	165,75	4,12	157,18	6,28	
2012	Enero	122,05	3,32	121,88	5,41	97,60	-1,14	109,01	4,55	152,81	6,12	142,04	7,57	139,08	5,09
	Febrero	123,88	4,79	122,93	5,74	97,51	-1,22	109,22	4,62	152,81	6,12	143,98	8,48	139,55	5,49
	Marzo	124,56	4,52	123,15	5,79	97,49	-1,16	109,24	4,92	152,81	6,12	144,96	8,63	140,15	5,78
	Abril	124,65	4,23	123,35	5,65	97,46	-1,41	110,45	5,50	154,70	5,72	145,27	8,54	140,69	5,14
	Mayo	124,89	4,13	123,49	5,54	97,45	-1,20	108,66	4,08	155,28	6,13	146,11	8,79	140,50	4,96
	Junio	124,91	3,80	123,41	5,23	97,43	-0,70	110,53	4,98	155,63	6,38	146,14	7,93	141,19	5,00
	Julio	125,83	4,58	123,88	5,38	97,40	0,16	108,28	2,61	155,63	6,38	147,14	8,49	141,27	4,95
	Agosto	126,39	5,10	124,26	5,33	97,60	0,40	108,87	2,28	155,63	6,38	147,72	8,33	140,68	3,36
	Septiembre	126,80	5,43	124,17	4,75	97,61	-0,13	111,20	4,64	162,19	6,63	148,35	7,71	141,76	3,94
	Octubre	126,81	4,92	124,23	4,63	97,70	-0,07	110,96	3,41	162,76	6,51	148,62	6,20	140,70	3,51
	Noviembre	127,06	4,62	123,98	4,07	97,58	-0,11	109,79	4,34	162,76	6,52	149,23	6,48	142,47	3,41
	Diciembre	127,22	4,29	123,95	3,65	97,46	-0,18	108,12	-1,08	162,76	6,52	149,69	6,75	143,90	3,51
2013	Enero	127,90	4,79	124,69	2,30	97,41	-0,20	109,00	-0,01	162,76	6,52	152,55	7,40	143,71	3,33
	Febrero	129,28	4,36	124,97	1,66	97,42	-0,09	109,53	0,28	162,76	6,52	152,73	6,08	143,46	2,80
	Marzo	129,94	4,32	125,06	1,55	97,41	-0,09	108,66	-0,53	162,76	6,52	154,77	6,77	144,81	3,32
	Abril	130,13	4,39	124,60	1,01	97,55	0,09	110,54	0,08	165,33	6,87	155,07	6,75	146,33	4,01
	Mayo	130,68	4,64	124,20	0,57	97,75	0,31	110,41	1,62	165,11	6,33	155,18	6,21	146,35	4,17
	Junio	130,95	4,84	124,54	0,92	97,85	0,43	109,32	-1,09	165,04	6,05	155,86	6,65	146,01	3,42
	Julio	131,26	4,32	124,65	0,63	97,97	0,58	110,33	1,89	165,04	6,05	155,97	6,00	146,35	3,59
	Agosto	131,76	4,25	124,87	0,49	97,57	-0,02	109,68	0,75	165,04	6,05	157,08	6,34	146,09	3,85
	Septiembre	132,17	4,24	125,21	0,83	97,45	-0,17	110,87	-0,30	171,00	5,43	157,03	5,86	146,39	3,27
	Octubre	132,25	4,30	125,01	0,63	97,45	-0,26	111,49	0,48	171,48	5,35	157,61	6,05	146,39	4,05
	Noviembre	132,53	4,30	124,84	0,70	97,46	-0,13	112,39	2,37	172,60	6,05	158,71	6,35	146,64	2,92
	Diciembre	132,40	4,07	124,14	0,15	97,37	-0,10	113,13	4,64	172,60	6,05	159,20	6,35	147,89	2,77
2014	Enero	132,71	3,77	124,18	-0,41	97,32	-0,09	112,13	2,87	172,60	6,05	161,54	5,89	148,53	3,36
	Febrero	133,27	3,09	124,22	-0,60	97,19	-0,24	112,65	2,85	172,60	6,05	163,18	6,84	149,01	3,87
	Marzo	134,50	3,51	124,54	-0,42	97,22	-0,19	112,83	3,84	172,60	6,05	163,98	5,95	152,05	5,00
	Abril	134,81	3,60	124,44	-0,13	97,21	-0,35	112,37	1,66	174,30	5,43	163,80	5,63	153,15	4,66
	Mayo	135,23	3,48	124,51	0,25	97,21	-0,55	112,18	1,60	174,80	5,87	164,26	5,85	154,59	5,63
	Junio	135,43	3,42	124,61	0,06	97,19	-0,67	112,23	2,66	175,01	6,04	165,07	5,91	154,70	5,95
	Julio	135,79	3,45	125,34	0,55	97,29	-0,70	113,43	2,81	175,01	6,04	164,95	5,75	155,59	6,32
	Agosto	136,31	3,45	125,77	0,71	97,12	-0,46	111,68	1,82	175,01	6,04	164,81	4,92	155,49	6,43
	Septiembre	136,47	3,25	126,52	1,05	97,13	-0,32	113,52	2,39	181,66	6,24	165,41	5,33	155,62	6,31
	Octubre	137,38	3,88	126,73	1,38	97,13	-0,32	114,07	2,32	181,64	5,93	165,64	5,09	155,53	6,24
	Noviembre	137,24	3,55	126,55	1,37	97,09	-0,38	112,71	0,28	181,64	5,23	165,53	4,30	156,67	6,84
	Diciembre	137,47	3,83	126,77	2,11	97,06	-0,31	113,41	0,24	181,64	5,23	165,75	4,12	157,18	6,28

Fuente: Instituto Nacional de Estadística y Censos.

4.2.1.a ÍNDICE DE PRECIOS AL CONSUMIDOR
Índice, 2014=100; variación anual, mensual y acumulada

Periodo	TOTAL Ponderación 100,0%			ALIMENTOS Y BEBIDAS NO ALCOHÓLICAS, 22,45%		BEBIDAS ALCOHÓLICAS, TABACO Y ESTUPEFACIENTES 0,66 %		PRENDAS DE VESTIR Y CALZADO 7,69 %		ALOJAMIENTO, AGUA, GAS, ELECTRICIDAD Y OTROS 8,30 %		MUEBLES, Y ARTÍCULOS PARA EL HOGAR Y PARA CONSERVACIÓN ORDINARIA DEL HOGAR 5,86%		
	Índice	Variación porcentual			Índice	Variación porcentual anual	Índice	Variación porcentual anual	Índice	Variación porcentual anual	Índice	Variación porcentual anual	Índice	Variación porcentual anual
		Anual	Mensual	Acumulada										
Promedio anual														
2015	103,22		0,28	104,14		108,75		97,33		107,28		104,13		
2016	105,00	1,73	0,09	106,78	2,54	124,88	14,83	94,24	-3,18	111,00	3,46	104,61	0,46	
2017	105,44	0,42	-0,02	107,31	0,50	127,83	2,36	90,17	-4,31	113,26	2,04	103,53	-1,03	
2018	105,21	-0,22	0,02	105,56	-1,63	128,65	0,64	87,05	-3,46	114,88	1,43	102,63	-0,87	
A diciembre														
2015	104,05	3,38	0,09	3,38	105,06	3,64	112,37	11,54	96,51	-1,69	109,01	4,59	104,10	3,10
2016	105,21	1,12	0,16	1,12	106,27	1,15	129,29	15,06	91,98	-4,70	112,13	2,87	103,88	-0,21
2017	105,00	-0,20	0,18	-0,20	106,02	-0,23	127,49	-1,39	88,14	-4,17	113,98	1,64	102,43	-1,40
2018	105,28	0,27	0,10	0,27	105,32	-0,66	130,59	2,43	85,57	-2,91	115,56	1,39	101,70	-0,71
2016														
Enero	104,37	3,09	0,31	0,31	105,23	3,35	113,59	11,11	96,02	-1,79	109,43	4,55	104,77	2,27
Febrero	104,51	2,60	0,14	0,45	106,02	3,69	115,33	9,29	95,31	-2,42	109,58	3,28	104,82	1,81
Marzo	104,65	2,32	0,14	0,58	106,69	3,86	116,01	8,43	94,77	-2,95	109,75	3,23	104,77	1,25
Abril	104,97	1,78	0,31	0,89	107,36	2,83	116,97	8,97	94,93	-2,80	110,72	3,89	104,60	2,62
Mayo	105,01	1,63	0,03	0,92	107,54	2,78	126,06	16,85	94,13	-3,89	110,87	3,81	104,56	0,58
Junio	105,38	1,59	0,36	1,29	108,08	2,86	130,77	18,73	94,86	-3,21	111,05	3,87	105,15	0,38
Julio	105,29	1,58	-0,09	1,20	107,78	2,88	129,78	17,74	94,56	-3,29	111,42	3,34	105,06	0,15
Agosto	105,12	1,42	-0,16	1,04	107,23	2,32	130,62	18,37	93,80	-3,32	111,60	3,25	104,94	-0,03
Septiembre	105,28	1,30	0,15	1,19	106,88	1,82	130,45	18,18	93,67	-3,37	111,74	3,39	104,53	-0,09
Octubre	105,20	1,31	-0,08	1,11	106,28	1,64	130,26	17,47	93,47	-3,28	111,81	3,21	104,37	-0,36
Noviembre	105,04	1,05	-0,15	0,96	105,99	1,32	129,43	16,91	93,31	-3,16	111,87	2,95	103,86	-0,80
Diciembre	105,21	1,12	0,16	1,12	106,27	1,15	129,29	15,06	91,98	-4,70	112,13	2,87	103,88	-0,21
2017														
Enero	105,30	0,90	0,09	0,09	106,80	1,48	129,79	14,26	92,12	-4,06	112,28	2,61	104,72	-0,05
Febrero	105,51	0,96	0,20	0,29	107,30	1,20	129,72	12,47	91,92	-3,56	112,75	2,89	104,73	-0,09
Marzo	105,66	0,96	0,14	0,42	108,06	1,28	127,49	9,90	91,74	-3,20	112,77	2,75	104,71	-0,05
Abril	106,12	1,09	0,43	0,86	109,33	1,84	127,70	9,18	91,37	-3,75	112,99	2,05	104,64	0,05
Mayo	106,17	1,10	0,05	0,91	108,56	0,95	127,58	1,21	91,17	-3,15	113,26	2,16	104,12	-0,42
Junio	105,55	0,16	-0,58	0,32	108,21	0,13	127,40	-2,57	89,90	-5,23	113,30	2,03	103,29	-1,77
Julio	105,40	0,10	-0,14	0,18	107,42	-0,33	127,05	-2,11	89,90	-4,93	113,50	1,87	103,14	-1,83
Agosto	105,42	0,28	0,01	0,20	107,50	0,25	127,20	-2,62	89,49	-4,60	113,50	1,71	103,10	-1,75
Septiembre	105,26	-0,03	-0,15	0,04	106,75	-0,12	127,38	-2,35	89,19	-4,78	113,61	1,68	102,61	-1,84
Octubre	105,10	-0,09	-0,14	-0,10	106,25	-0,02	127,50	-2,12	88,99	-4,79	113,55	1,56	102,53	-1,77
Noviembre	104,82	-0,22	-0,27	-0,38	105,53	-0,43	127,64	-1,39	88,16	-5,52	113,58	1,53	102,33	-1,48
Diciembre	105,00	-0,20	0,18	-0,20	106,02	-0,23	127,49	-1,39	88,14	-4,17	113,98	1,64	102,43	-1,40
2018														
Enero	105,20	-0,09	0,19	0,19	106,11	-0,65	127,64	-1,66	88,05	-4,42	114,16	1,67	103,25	-1,41
Febrero	105,37	-0,14	0,15	0,34	106,48	-0,76	127,63	-1,61	88,11	-4,15	114,28	1,36	103,12	-1,53
Marzo	105,43	-0,21	0,06	0,41	107,10	-0,89	127,74	0,19	87,95	-4,13	114,29	1,35	103,37	-1,28
Abril	105,29	-0,78	-0,14	0,27	105,69	-3,33	127,67	-0,02	87,76	-3,96	114,49	1,33	102,97	-1,60
Mayo	105,09	-1,01	-0,18	0,09	105,09	-3,20	127,72	0,12	87,55	-3,97	114,78	1,34	102,62	-1,44
Junio	104,81	-0,71	-0,27	-0,19	104,30	-3,62	127,74	0,27	86,91	-3,32	114,93	1,44	102,94	-0,34
Julio	104,80	-0,57	-0,004	-0,19	104,46	-2,76	127,99	0,75	87,00	-3,22	115,02	1,34	102,72	-0,41
Agosto	105,08	-0,32	0,27	0,08	105,25	-2,09	128,00	0,62	86,88	-2,91	114,96	1,29	102,64	-0,44
Septiembre	105,50	0,23	0,39	0,47	105,58	-1,10	129,73	1,84	86,65	-2,85	115,16	1,36	102,37	-0,24
Octubre	105,45	0,33	-0,05	0,42	105,77	-0,46	130,72	2,53	86,48	-2,82	115,39	1,62	102,11	-0,40
Noviembre	105,18	0,35	-0,25	0,17	105,61	0,08	130,64	2,36	85,73	-2,76	115,53	1,71	101,76	-0,56
Diciembre	105,28	0,27	0,10	0,27	105,32	-0,66	130,59	2,43	85,57	-2,91	115,56	1,39	101,70	-0,71
2019														
Enero	105,77	0,54	0,47	0,47	106,53	0,40	130,50	2,24	85,74	-2,63	115,75	1,39	102,23	-0,99

4.2.1.a ÍNDICE DE PRECIOS AL CONSUMIDOR (Cont.)
Índice, 2014=100; variación anual, mensual y acumulada

Período	SALUD 7.34 %		TRANSPORTE 14.74%		COMUNICACIONES 4,74%		RECREACIÓN Y CULTURA 5,30%		EDUCACIÓN 5.09%		RESTAURANTES Y HOTELES 7.96%		BIENES Y SERVICIOS DIVERSOS 9.86%		
	Índice	Variación porcentual anual	Índice	Variación porcentual anual	Índice	Variación porcentual anual	Índice	Variación porcentual anual	Índice	Variación porcentual anual	Índice	Variación porcentual anual	Índice	Variación porcentual anual	
Promedio anual															
2015	102,82		104,63		95,08		99,30		102,16		105,66		104,19		
2016	105,70	2,81	105,51	0,84	94,44	-0,68	99,21	-0,09	104,53	2,32	108,73	2,91	107,39	3,07	
2017	107,99	2,16	106,17	0,62	94,47	0,03	99,87	0,67	108,63	3,92	109,27	0,49	106,73	-0,61	
2018	109,47	1,37	106,31	0,14	95,00	0,56	99,27	-0,60	111,60	2,74	108,62	-0,59	107,60	0,81	
A diciembre															
2015	104,04	2,89	105,71	5,94	94,63	-1,02	99,21	1,71	103,67	3,33	107,07	4,78	105,24	3,53	
2016	106,81	2,66	106,06	0,32	94,14	-0,52	100,60	1,40	106,39	2,63	108,11	0,97	108,88	3,46	
2017	108,03	1,15	106,32	0,25	94,66	0,55	100,28	-0,32	110,44	3,80	108,84	0,68	105,72	-2,91	
2018	110,35	2,15	107,53	1,15	94,23	-0,45	99,45	-0,82	112,26	1,65	108,34	-0,46	107,61	1,79	
2016	Enero	104,76	3,08	105,99	4,60	94,50	-1,00	98,82	0,97	103,65	3,16	108,34	5,13	105,97	3,84
	Febrero	104,81	3,13	105,41	2,91	94,33	-1,26	99,71	2,02	103,69	3,08	108,61	4,82	106,11	2,43
	Marzo	105,03	3,18	105,34	2,31	94,32	-0,93	99,85	1,32	103,70	3,09	109,05	4,05	105,79	1,69
	Abril	105,19	3,03	105,40	0,65	94,15	-0,97	99,61	0,49	103,87	1,90	109,41	4,16	106,26	1,78
	Mayo	105,45	3,08	105,40	0,55	94,13	-1,01	98,97	-0,89	103,51	1,50	109,55	3,93	106,34	2,01
	Junio	105,53	2,67	105,20	-0,52	94,66	-0,88	99,59	-0,78	103,81	1,79	109,15	3,25	107,35	2,97
	Julio	106,11	3,03	104,97	-0,23	94,78	-0,49	98,67	-0,72	104,02	1,98	108,72	2,32	107,77	3,29
	Agosto	106,21	2,78	104,68	-0,67	94,70	-0,18	98,61	-1,02	104,07	2,02	108,54	1,92	108,27	4,25
	Septiembre	105,98	2,17	105,85	0,18	94,74	-0,22	98,53	-1,76	105,91	2,33	108,48	1,59	108,48	3,86
	Octubre	106,12	2,38	105,95	0,29	94,53	-0,28	98,80	-1,20	105,89	2,25	108,69	1,80	108,73	3,92
	Noviembre	106,46	2,50	105,93	-0,06	94,29	-0,38	98,73	-0,78	105,89	2,15	108,07	1,14	108,70	3,35
	Diciembre	106,81	2,66	106,06	0,32	94,14	-0,52	100,60	1,40	106,39	2,63	108,11	0,97	108,88	3,46
2017	Enero	107,09	2,22	106,03	0,04	94,19	-0,33	99,25	0,44	106,26	2,52	108,24	-0,09	108,35	2,24
	Febrero	107,43	2,50	105,92	0,49	94,21	-0,12	100,43	0,72	106,32	2,54	109,07	0,42	107,66	1,46
	Marzo	107,37	2,23	105,83	0,47	94,23	-0,10	100,30	0,45	106,37	2,58	109,29	0,21	107,70	1,80
	Abril	107,90	2,58	106,01	0,57	94,18	0,03	101,35	1,75	107,81	3,79	109,29	-0,11	107,67	1,33
	Mayo	107,91	2,34	106,23	0,79	95,44	1,39	103,80	4,88	108,76	5,08	109,56	0,01	107,18	0,79
	Junio	108,07	2,40	106,35	1,09	94,43	-0,24	99,16	-0,44	108,63	4,64	109,60	0,41	105,94	-1,32
	Julio	108,38	2,14	106,30	1,27	94,14	-0,67	98,53	-0,14	108,64	4,43	109,55	0,76	106,54	-1,14
	Agosto	108,47	2,13	106,36	1,60	94,12	-0,61	98,60	-0,01	108,77	4,52	109,49	0,87	106,63	-1,51
	Septiembre	108,65	2,52	106,29	0,41	94,43	-0,32	98,97	0,45	110,65	4,48	109,63	1,05	105,65	-2,61
	Octubre	108,55	2,29	106,04	0,09	94,88	0,37	99,29	0,50	110,47	4,32	109,41	0,66	105,82	-2,68
	Noviembre	108,07	1,51	106,33	0,37	94,70	0,44	98,51	-0,22	110,41	4,27	109,22	1,07	105,90	-2,58
	Diciembre	108,03	1,15	106,32	0,25	94,66	0,55	100,28	-0,32	110,44	3,80	108,84	0,68	105,72	-2,91
2018	Enero	108,15	0,99	106,05	0,02	94,82	0,67	100,53	1,28	110,44	3,93	108,84	0,56	107,07	-1,18
	Febrero	108,57	1,06	106,17	0,24	94,84	0,67	99,94	-0,48	110,59	4,02	108,74	-0,30	107,59	-0,06
	Marzo	108,60	1,15	105,98	0,14	94,84	0,65	98,54	-1,76	110,61	3,98	108,76	-0,48	107,82	0,11
	Abril	109,05	1,07	105,91	-0,09	94,75	0,61	100,68	-0,66	111,70	3,61	108,90	-0,35	107,77	0,09
	Mayo	109,37	1,35	105,58	-0,61	94,76	-0,71	100,49	-3,19	111,74	2,74	108,57	-0,91	107,92	0,69
	Junio	109,79	1,60	105,31	-0,98	94,73	0,32	98,87	-0,29	111,74	2,86	108,49	-1,01	107,99	1,93
	Julio	109,83	1,34	105,57	-0,68	94,69	0,58	97,68	-0,86	111,74	2,86	108,45	-1,01	107,83	1,21
	Agosto	109,87	1,30	106,00	-0,34	95,80	1,79	98,14	-0,47	111,76	2,75	108,57	-0,84	107,51	0,83
	Septiembre	110,00	1,24	107,21	0,87	97,83	3,59	99,04	0,07	112,18	1,38	108,65	-0,89	107,38	1,63
	Octubre	109,95	1,29	107,34	1,22	94,36	-0,55	100,04	0,76	112,23	1,59	108,60	-0,75	107,45	1,54
	Noviembre	110,14	1,92	107,12	0,74	94,33	-0,39	97,87	-0,65	112,23	1,64	108,56	-0,61	107,19	1,22
	Diciembre	110,35	2,15	107,53	1,15	94,23	-0,45	99,45	-0,82	112,26	1,65	108,34	-0,46	107,61	1,79
2019	Enero	110,19	1,89	108,82	2,61	94,23	-0,63	99,23	-1,29	112,50	1,87	108,46	-0,35	107,34	0,25

Fuente: Instituto Nacional de Estadística y Censos.

4.2.2. SALARIO UNIFICADO Y COMPONENTES SALARIALES DEL SECTOR PRIVADO

USD

Período	Remuneraciones Unificadas	Décimo Tercera Remuneración	Décimo Cuarta Remuneración	TOTAL	IPC	SALARIO REAL (1)
2015						
Enero (2)	354,00			354,00	101,24	349,66
Febrero	354,00			354,00	101,86	347,54
Marzo	354,00			354,00	102,28	346,11
Abril	354,00			354,00	103,14	343,24
Mayo	354,00			354,00	103,32	342,63
Junio	354,00			354,00	103,74	341,24
Julio	354,00			354,00	103,66	341,51
Agosto (4)	354,00		354,00	708,00	103,66	683,03
Septiembre	354,00			354,00	103,93	340,61
Octubre	354,00			354,00	103,84	340,92
Noviembre	354,00			354,00	103,95	340,56
Diciembre (3)	354,00	352,83		706,83	104,05	679,34
2016						
Enero (5)	366,00			366,00	104,37	350,69
Febrero	366,00			366,00	104,51	350,20
Marzo	366,00			366,00	104,65	349,72
Abril	366,00			366,00	104,97	348,66
Mayo	366,00			366,00	105,01	348,55
Junio	366,00			366,00	105,38	347,30
Julio	366,00			366,00	105,29	347,59
Agosto	366,00		366,00	732,00	105,12	696,33
Septiembre	366,00			366,00	105,28	347,63
Octubre	366,00			366,00	105,20	347,92
Noviembre	366,00			366,00	105,04	348,43
Diciembre	366,00	365,00		731,00	105,21	694,79
2017						
Enero (6)	375,00			375,00	105,30	356,11
Febrero	375,00			375,00	105,51	355,41
Marzo	375,00			375,00	105,66	354,92
Abril	375,00			375,00	106,12	353,38
Mayo	375,00			375,00	106,17	353,22
Junio	375,00			375,00	105,55	355,27
Julio	375,00			375,00	105,40	355,77
Agosto	375,00		375,00	750,00	105,42	711,46
Septiembre	375,00			375,00	105,26	356,28
Octubre	375,00			375,00	105,10	356,79
Noviembre	375,00			375,00	104,82	357,77
Diciembre	375,00	374,25		749,25	105,00	713,54
2018						
Enero (7)	386,00			386,00	105,20	366,91
Febrero	386,00			386,00	105,37	366,34
Marzo	386,00			386,00	105,43	366,11
Abril	386,00			386,00	105,29	366,62
Mayo	386,00			386,00	105,09	367,29
Junio	386,00			386,00	104,81	368,30
Julio	386,00			386,00	104,80	368,32
Agosto	386,00		386,00	772,00	105,08	734,65
Septiembre	386,00			386,00	105,50	365,89
Octubre	386,00			386,00	105,45	366,07
Noviembre	386,00			386,00	105,18	366,99
Diciembre	386,00	385,08		771,08	105,28	732,39
2019						
Enero (8)	394,00			394,00	105,77	372,49

(1) Se calcula en función del IPC enero-diciembre de 2014=100 de cada mes. (2) Se paga hasta el 24 de diciembre de cada año. (3) Se paga hasta el 15 de marzo en las regiones Costa e Insular, y hasta el 15 de agosto en las regiones Sierra y Amazonía; en este cuadro se muestra el dato para la Región Sierra y Amazonía. (4) Salario Básico Unificado, Registro Oficial # 429. Segundo Suplemento de 2 de febrero de 2015. (5) Salario Básico Unificado, Boletín Diario Suplemento # 658 de 29 de diciembre de 2015. (6) Salario Básico Unificado, Boletín Diario Suplemento # 919 de 10 de enero de 2017. (7) Salario Básico Unificado, Boletín Diario Suplemento # 154 de 05 de enero de 2018. (8) Salario Básico Unificado, Boletín Diario Suplemento # 398 de 03 de enero de 2019.

Fuente: Ministerio de Trabajo.

4.2.3 SALARIO BÁSICO UNIFICADO Y COMPONENTES SALARIALES: VALORES NOMINAL Y REAL EN PROMEDIO DEL SECTOR PRIVADO

USD; Índice 2014=100

Período	Enero	Febrero	Marzo	Abril	Mayo	Junio	Julio	Agosto	Septiembre	Octubre	Noviembre	Diciembre
VALOR DEL SALARIO NOMINAL PROMEDIO (1)												
-en dólares-												
2007	198,26	198,26	198,26	198,26	198,26	198,26	198,26	198,26	198,26	198,26	198,26	198,26
2008	233,13	233,13	233,13	233,13	233,13	233,13	233,13	233,13	233,13	233,13	233,13	233,13
2009	254,21	254,21	254,21	254,21	254,21	254,21	254,21	254,21	254,21	254,21	254,21	254,21
2010	279,85	279,85	279,85	279,85	279,85	279,85	279,85	279,85	279,85	279,85	279,85	279,85
2011	307,83	307,83	307,83	307,83	307,83	307,83	307,83	307,83	307,83	307,83	307,83	307,83
2012	340,47	340,47	340,47	340,47	340,47	340,47	340,47	340,47	340,47	340,47	340,47	340,47
2013	370,82	370,82	370,82	370,82	370,82	370,82	370,82	370,82	370,82	370,82	370,82	370,82
2014	396,51	396,51	396,51	396,51	396,51	396,51	396,51	396,51	396,51	396,51	396,51	396,51
2015	412,90	412,90	412,90	412,90	412,90	412,90	412,90	412,90	412,90	412,90	412,90	412,90
2016	426,92	426,92	426,92	426,92	426,92	426,92	426,92	426,92	426,92	426,92	426,92	426,92
2017	437,44	437,44	437,44	437,44	437,44	437,44	437,44	437,44	437,44	437,44	437,44	437,44
2018	450,26	450,26	450,26	450,26	450,26	450,26	450,26	450,26	450,26	450,26	450,26	450,26
2019	459,61											
SALARIO REAL PROMEDIO (2)												
Índice, 2014=100												
2007	69,68	69,63	69,56	69,57	69,55	69,28	68,99	68,94	68,45	68,36	68,02	67,64
2008	78,63	77,90	76,76	75,61	74,83	74,27	73,83	73,68	73,20	73,17	73,29	73,08
2009	79,13	78,76	77,91	77,40	77,41	77,47	77,52	77,75	77,27	77,09	76,83	76,39
2010	83,40	83,12	82,98	82,56	82,54	82,55	82,54	82,45	82,24	82,03	81,81	81,39
2011	88,92	88,43	88,13	87,42	87,12	87,08	86,93	86,51	85,83	85,53	85,27	84,93
2012	93,41	92,69	91,86	91,71	91,89	91,73	91,49	91,23	90,22	90,14	90,01	90,18
2013	97,73	97,55	97,12	96,95	97,16	97,30	97,32	97,15	96,60	96,21	95,83	95,64
2014	101,53	101,42	100,72	100,42	100,46	100,36	99,96	99,75	99,14	98,94	98,76	98,65
2015	102,12	101,50	101,08	100,24	100,06	99,66	99,74	99,74	99,48	99,57	99,46	99,37
2016	102,42	102,28	102,14	101,83	101,80	101,43	101,52	101,69	101,53	101,61	101,76	101,60
2017	104,01	103,81	103,66	103,22	103,17	103,77	103,91	103,90	104,06	104,21	104,50	104,31
2018	107,16	107,00	106,93	107,08	107,27	107,57	107,57	107,28	106,87	106,92	107,19	107,08
2019	108,80											

(1) Se obtiene sumando al Salario Básico Unificado, el promedio anual de la décimo tercera remuneración y el promedio anual de la décimo cuarta remuneración. (2) Es el valor del salario nominal promedio dividido para el índice de precios al consumidor del mes de referencia. Está expresado como índice cuya base es 2014=100.

Fuente: Ministerio de Trabajo.

4.2.4 ÍNDICE DE PRECIOS AL PRODUCTOR

Índice, 1995=100; variación anual, mensual y acumulada

Periodo	TOTAL Ponderación 100,0%			PRODUCTOS DE AGRICULTURA, SILVICULTURA Y PESCA 17,4%		MINERALES, ELECTRICIDAD, GAS Y AGUA 17,3%		PRODUCTOS ALIMENTICIOS, ALIMENTOS, BEBIDAS Y TABA- CO; TEXTILES 26,9%		OTROS BIENES TRANSPORTA- BLES EXCEPTO PRODUCTOS METÁLICOS 30,2%		PRODUCTOS METÁLICOS, MAQUINARIA Y EQUIPO 8,2%		
	Índice	Variación porcentual			Índice	Variación porcentual anual	Índice	Variación porcentual anual	Índice	Variación porcentual anual	Índice	Variación porcentual anual	Índice	Variación porcentual anual
		Anual	Mensual	Acumulada										
Promedio anual														
2011	2.732,4	19,4	1,1	1.891,9	4,2	7.793,1	36,3	1.786,1	12,3	1.453,5	2,7	1.657,8	5,7	
2012	2.786,0	2,0	-0,2	1.964,6	3,8	7.924,7	1,7	1.808,9	1,3	1.475,3	1,5	1.724,8	4,0	
2013	2.817,3	1,1	0,4	1.977,8	0,7	7.717,5	-2,6	2.034,8	12,5	1.499,1	1,6	1.687,3	-2,2	
2014	2.761,3	-2,0	-1,7	2.158,6	9,1	6.949,5	-10,0	2.177,3	7,0	1.525,1	1,7	1.676,2	-0,7	
2015	2.186,0	-20,8	-1,1	2.277,6	5,5	3.469,0	-50,1	2.199,8	1,0	1.524,2	-0,1	1.676,0	0,0	
A diciembre														
2011	2.786,3	12,5	-6,6	1.878,3	1,0	8.107,3	24,7	1.769,7	2,3	1.462,8	2,1	1.700,6	7,1	
2012	2.691,7	-3,4	0,6	1.901,5	1,2	7.386,1	-8,9	1.833,2	3,6	1.484,1	1,5	1.732,6	1,9	
2013	2.795,1	3,8	4,2	2.056,7	8,2	7.256,2	-1,8	2.197,4	19,9	1.503,1	1,3	1.672,4	-3,5	
2014	2.261,3	-19,1	-9,9	2.190,4	6,5	4.041,2	-44,3	2.160,2	-1,7	1.527,8	1,6	1.689,7	1,0	
2015	1.970,2	-12,9	-3,4	2.141,4	-2,2	2.332,8	-42,3	2.228,9	3,2	1.520,9	-0,5	1.646,2	-2,6	
2013														
Enero	2.803,1	0,2	4,1	1.922,1	-4,3	7.999,9	-0,2	1.841,1	3,7	1.486,8	1,4	1.715,9	0,0	
Febrero	2.835,8	0,0	1,2	1.952,0	0,1	8.139,7	-1,7	1.848,7	3,5	1.491,6	1,5	1.714,8	-0,7	
Marzo	2.797,8	-5,6	-1,3	1.977,5	-1,7	7.816,6	-12,8	1.895,9	6,7	1.495,1	1,9	1.710,7	-1,1	
Abril	2.769,7	-6,8	-1,0	2.012,9	0,5	7.529,5	-16,1	1.949,1	8,4	1.498,4	2,0	1.711,0	-1,1	
Mayo	2.801,7	-1,9	1,2	1.939,7	-6,8	7.739,6	-5,2	1.983,9	8,1	1.500,8	1,9	1.691,0	-2,0	
Junio	2.808,2	7,2	0,2	2.009,0	4,5	7.722,0	10,6	1.981,0	8,4	1.500,6	1,8	1.670,2	-3,1	
Julio	2.899,6	8,3	3,3	1.986,9	1,1	8.234,7	12,8	2.004,6	10,7	1.501,4	1,7	1.671,3	-2,2	
Agosto	2.866,3	4,0	-1,2	1.928,7	-3,5	7.909,8	2,7	2.127,6	17,1	1.501,5	1,7	1.669,8	-2,5	
Septiembre	2.923,8	3,6	2,0	2.060,4	5,7	7.991,9	-1,8	2.199,5	21,6	1.503,3	1,4	1.675,2	-2,9	
Octubre	2.823,7	2,0	-3,4	1.949,2	0,6	7.538,4	-3,7	2.192,4	20,9	1.502,7	1,4	1.673,4	-3,4	
Noviembre	2.683,6	0,3	-5,0	1.938,9	5,2	6.731,1	-8,6	2.196,4	20,3	1.503,5	1,3	1.672,4	-3,4	
Diciembre	2.795,1	3,8	4,2	2.056,7	8,2	7.256,2	-1,8	2.197,4	19,9	1.503,1	1,3	1.672,4	-3,5	
2014														
Enero	2.734,2	-2,5	-2,2	2.011,9	4,7	6.932,0	-13,3	2.205,7	19,8	1.508,7	1,5	1.662,1	-3,1	
Febrero	2.928,5	3,3	7,1	2.086,5	6,9	7.912,1	-2,8	2.232,2	20,7	1.522,2	2,0	1.668,8	-2,7	
Marzo	2.872,5	2,7	-1,9	2.063,5	4,3	7.605,7	-2,7	2.238,7	18,1	1.520,3	1,7	1.666,9	-2,6	
Abril	2.924,8	5,6	1,8	2.132,9	6,0	7.954,2	5,6	2.159,9	10,8	1.523,7	1,7	1.667,9	-2,5	
Mayo	2.889,8	3,1	-1,2	2.097,7	8,1	7.747,6	0,1	2.185,0	10,1	1.523,7	1,5	1.669,2	-1,3	
Junio	2.959,0	5,4	2,4	2.099,2	4,5	8.081,9	4,7	2.222,5	12,2	1.525,9	1,7	1.673,8	0,2	
Julio	2.852,0	-1,6	-3,6	2.147,7	8,1	7.437,3	-9,7	2.199,1	9,7	1.532,1	2,0	1.679,1	0,5	
Agosto	2.829,0	-1,3	-0,8	2.399,9	24,4	7.155,9	-9,5	2.129,0	0,1	1.533,6	2,1	1.679,6	0,6	
Septiembre	2.778,2	-5,0	-1,8	2.296,9	11,5	6.966,2	-12,8	2.133,9	-3,0	1.528,2	1,7	1.682,7	0,4	
Octubre	2.597,8	-8,0	-6,5	2.183,8	12,0	6.040,8	-19,9	2.130,9	-2,8	1.527,9	1,7	1.686,9	0,8	
Noviembre	2.508,8	-6,5	-3,4	2.193,0	13,1	5.518,9	-18,0	2.130,0	-3,0	1.527,2	1,6	1.688,0	0,9	
Diciembre	2.261,3	-19,1	-9,9	2.190,4	6,5	4.041,2	-44,3	2.160,2	-1,7	1.527,8	1,6	1.689,7	1,0	
2015														
Enero	2.140,3	-21,7	-5,4	2.208,8	9,8	3.323,1	-52,1	2.159,2	-2,1	1.527,3	1,2	1.694,5	2,0	
Febrero	2.185,5	-25,4	2,1	2.277,6	9,2	3.555,4	-55,1	2.128,2	-4,7	1.528,3	0,4	1.707,4	2,3	
Marzo	2.150,6	-25,1	-1,6	2.314,2	12,2	3.229,2	-57,5	2.186,5	-2,3	1.527,4	0,5	1.703,8	2,2	
Abril	2.324,7	-20,5	8,1	2.253,9	5,7	4.324,1	-45,6	2.178,6	0,9	1.522,8	-0,1	1.689,7	1,3	
Mayo	2.376,3	-17,8	2,2	2.212,5	5,5	4.624,9	-40,3	2.205,9	1,0	1.521,0	-0,2	1.689,2	1,2	
Junio	2.384,8	-19,4	0,4	2.339,4	11,4	4.556,9	-43,6	2.198,2	-1,1	1.524,8	-0,1	1.677,3	0,2	
Julio	2.227,7	-21,9	-6,6	2.298,7	7,0	3.667,7	-50,7	2.213,7	0,7	1.525,6	-0,4	1.670,4	-0,5	
Agosto	2.120,9	-25,0	-4,8	2.437,4	1,6	2.918,3	-59,2	2.213,1	4,0	1.525,3	-0,5	1.656,0	-1,4	
Septiembre	2.175,5	-21,7	2,6	2.415,7	5,2	3.216,8	-53,8	2.236,7	4,8	1.524,5	-0,2	1.664,3	-1,1	
Octubre	2.136,5	-17,8	-1,8	2.238,1	2,5	3.194,8	-47,1	2.221,5	4,2	1.524,5	-0,2	1.662,3	-1,5	
Noviembre	2.038,9	-18,7	-4,6	2.193,1	0,0	2.683,9	-51,4	2.226,9	4,5	1.518,5	-0,6	1.650,2	-2,2	
Diciembre	1.970,2	-12,9	-3,4	2.141,4	-2,2	2.332,8	-42,3	2.228,9	3,2	1.520,9	-0,5	1.646,2	-2,6	
2016														
Enero	1.915,1	-10,5	-2,8	2.358,7	6,8	1.795,1	-46,0	2.230,2	3,3	1.521,2	-0,4	1.641,1	-3,2	
Febrero	1.856,6	-15,0	-3,1	2.201,2	-3,4	1.599,2	-55,0	2.237,5	5,1	1.523,7	-0,3	1.643,2	-3,8	

Fuente: Instituto Nacional de Estadística y Censos.

4.2.5 ÍNDICE DE PRECIOS AL PRODUCTOR, EXCLUYE PRODUCTOS DE EXPORTACIÓN

Índice, 1995=100; variación anual, mensual y acumulada

Período	TOTAL Ponderación 100,0%			PRODUCTOS DE AGRICULTURA, SILVICULTURA Y PESCA 23,9%		MINERALES, ELECTRICIDAD, GAS Y AGUA 0,4%		PRODUCTOS ALIMENTICIOS, ALIMENTOS, BEBIDAS Y TABA- CO; TEXTILES 26,4%		OTROS BIENES TRANSPORTA- BLES EXCEPTO PRODUCTOS METÁLICOS 39,7%		PRODUCTOS METÁLICOS, MAQUINARIA Y EQUIPO 9,7%		
	Índice	Variación porcentual			Índice	Variación porcentual anual	Índice	Variación porcentual anual	Índice	Variación porcentual anual	Índice	Variación porcentual anual	Índice	Variación porcentual anual
		Anual	Mensual	Acumulada										
Promedio anual														
2011	1.616,13	5,3	0,3	1.891,87	4,2	3.753,13	25,7	1.520,15	10,2	1.463,04	2,5	1.744,94	5,9	
2012	1.662,48	2,9	0,2	1.964,62	3,8	3.804,08	1,4	1.572,36	3,4	1.484,00	1,4	1.814,11	4,0	
2013	1.682,39	1,2	0,2	1.977,84	0,7	3.481,09	-8,5	1.620,11	3,0	1.508,10	1,6	1.770,11	-2,4	
2014	1.744,75	3,7	0,3	2.158,61	9,1	3.026,43	-13,1	1.663,89	2,7	1.534,11	1,7	1.758,37	-0,7	
2015	1.779,61	2,0	-0,1	2.277,58	5,5	2.966,28	-2,0	1.691,83	1,7	1.532,87	-0,1	1.755,62	-0,2	
A diciembre														
2011	1.623,00	3,1	-1,5	1.878,27	1,0	3.794,46	12,2	1.527,79	5,1	1.472,13	2,0	1.789,99	7,4	
2012	1.657,36	2,1	0,8	1.901,49	1,2	4.084,98	7,7	1.589,86	4,1	1.493,24	1,4	1.821,39	1,8	
2013	1.703,06	2,8	1,8	2.056,71	8,2	2.767,48	-32,3	1.638,55	3,1	1.511,15	1,2	1.752,30	-3,8	
2014	1.757,04	3,2	-0,1	2.190,39	3,2	2.942,04	6,3	1.673,30	2,1	1.536,41	1,7	1.774,88	1,3	
2015	1.745,08	-0,7	-0,4	2.141,43	-2,2	3.196,20	8,6	1.697,87	1,5	1.529,79	-0,4	1.723,00	-2,9	
2013														
Enero	1.664,25	0,4	0,4	1.922,07	-4,3	3.951,66	1,7	1.601,85	4,9	1.495,99	1,4	1.802,60	-0,2	
Febrero	1.678,48	1,9	0,9	1.951,98	0,1	4.514,16	18,8	1.614,47	5,2	1.500,82	1,5	1.800,61	-1,0	
Marzo	1.684,91	1,3	0,4	1.977,49	-1,7	3.989,19	4,5	1.617,53	5,1	1.504,06	1,9	1.801,81	-1,0	
Abril	1.694,94	1,6	0,6	2.012,92	0,5	3.921,35	4,5	1.621,32	3,5	1.507,50	2,0	1.795,97	-1,4	
Mayo	1.673,34	-1,1	-1,3	1.939,74	-6,8	3.261,57	-8,7	1.618,84	2,3	1.509,98	1,9	1.774,67	-2,3	
Junio	1.687,61	2,2	0,9	2.008,97	4,5	3.278,13	-3,9	1.618,41	2,6	1.509,99	1,9	1.751,45	-3,4	
Julio	1.681,85	1,1	-0,3	1.986,94	1,1	3.252,89	-11,0	1.615,95	2,2	1.510,72	1,8	1.751,01	-2,5	
Agosto	1.668,07	-0,3	-0,8	1.928,67	-3,5	3.256,24	-10,8	1.616,79	1,9	1.510,85	1,8	1.749,78	-2,8	
Septiembre	1.704,20	2,2	2,2	2.060,40	5,7	3.466,36	-7,4	1.626,64	1,9	1.512,63	1,4	1.755,47	-3,2	
Octubre	1.675,56	0,5	-1,7	1.949,22	0,6	3.059,60	-25,9	1.626,13	1,8	1.512,02	1,5	1.753,40	-3,7	
Noviembre	1.672,43	1,8	-0,2	1.938,93	5,2	3.054,41	-26,3	1.624,81	2,1	1.511,54	1,2	1.752,30	-3,8	
Diciembre	1.703,06	2,8	1,8	2.056,71	8,2	2.767,48	-32,3	1.638,55	3,1	1.511,15	1,2	1.752,30	-3,8	
2014														
Enero	1.696,06	1,9	-0,4	2.011,85	4,7	2.766,99	-30,0	1.647,47	2,8	1.516,97	1,4	1.742,73	-3,3	
Febrero	1.721,87	2,6	1,5	2.086,53	6,9	3.044,66	-32,6	1.652,65	2,4	1.529,14	1,9	1.750,42	-2,8	
Marzo	1.717,75	1,9	-0,2	2.063,50	4,3	3.046,11	-23,6	1.658,34	2,5	1.529,48	1,7	1.747,83	-3,0	
Abril	1.735,10	2,4	1,0	2.132,91	1,9	3.063,62	-21,9	1.655,42	2,1	1.533,00	1,7	1.748,38	-2,6	
Mayo	1.728,52	3,3	-0,4	2.097,71	8,1	3.056,60	-6,3	1.661,93	2,7	1.533,11	1,5	1.749,54	-1,4	
Junio	1.730,97	2,6	0,1	2.099,16	4,5	3.052,34	-6,9	1.663,99	2,8	1.535,99	1,7	1.753,95	0,1	
Julio	1.746,50	3,8	0,9	2.147,69	8,1	3.236,57	-0,5	1.665,18	3,0	1.541,88	2,1	1.760,26	0,5	
Agosto	1.807,38	8,4	3,5	2.399,90	24,4	3.054,76	-6,2	1.667,09	3,1	1.543,43	2,2	1.760,78	0,6	
Septiembre	1.781,36	4,5	-1,4	2.296,90	11,5	3.052,34	-11,9	1.670,09	2,7	1.537,34	1,6	1.763,62	0,5	
Octubre	1.756,03	4,8	-1,4	2.183,77	12,0	3.049,93	-0,3	1.673,95	2,9	1.536,80	1,6	1.773,43	1,1	
Noviembre	1.758,44	5,1	0,1	2.193,01	13,1	2.951,15	-3,4	1.677,23	3,2	1.535,72	1,6	1.774,66	1,3	
Diciembre	1.757,04	3,2	-0,1	2.190,39	6,5	2.942,04	6,3	1.673,30	2,1	1.536,41	1,7	1.774,88	1,3	
2015														
Enero	1.762,75	3,9	0,3	2.208,79	9,8	3.043,98	10,0	1.676,95	1,8	1.535,75	1,2	1.777,33	2,0	
Febrero	1.782,19	3,5	1,1	2.277,56	9,2	3.280,11	7,7	1.678,59	1,6	1.536,79	0,5	1.790,69	2,3	
Marzo	1.793,15	4,4	0,6	2.314,25	12,2	3.040,90	-0,2	1.692,16	2,0	1.536,44	0,5	1.786,56	2,2	
Abril	1.777,86	2,5	-0,9	2.253,92	5,7	3.041,14	-0,7	1.702,57	2,8	1.531,48	-0,1	1.769,71	1,2	
Mayo	1.766,04	2,2	-0,7	2.212,52	5,5	3.041,11	-0,5	1.698,28	2,2	1.529,46	-0,2	1.769,90	1,2	
Junio	1.795,93	3,8	1,7	2.339,42	11,4	3.033,07	-0,6	1.695,77	1,9	1.533,32	-0,2	1.756,20	0,1	
Julio	1.785,46	2,2	-0,6	2.298,70	7,0	2.849,56	-12,0	1.697,13	1,9	1.534,19	-0,5	1.748,31	-0,7	
Agosto	1.814,91	0,4	1,6	2.437,39	1,6	2.643,23	-13,5	1.691,52	1,5	1.533,81	-0,6	1.734,06	-1,5	
Septiembre	1.810,49	1,6	-0,2	2.415,71	5,2	2.835,47	-7,1	1.689,52	1,2	1.533,02	-0,3	1.743,59	-1,1	
Octubre	1.768,56	0,7	-2,3	2.238,13	2,5	2.936,47	-3,7	1.691,26	1,0	1.533,03	-0,2	1.740,98	-1,8	
Noviembre	1.752,96	-0,3	-0,9	2.193,15	0,0	2.654,13	-10,1	1.690,33	0,8	1.527,38	-0,5	1.727,06	-2,7	
Diciembre	1.745,08	-0,7	-0,4	2.141,43	-2,2	3.196,20	8,6	1.697,87	1,5	1.529,79	-0,4	1.723,00	-2,9	
2016														
Enero	1.792,85	1,7	2,7	2.358,74	6,8	2.713,01	-10,9	1.690,11	0,8	1.530,08	-0,4	1.717,09	-3,4	
Febrero	1.758,99	-1,3	-1,9	2.201,24	-3,4	2.964,25	-9,6	1.695,90	1,0	1.533,01	-0,2	1.719,57	-4,0	

Fuente: Instituto Nacional de Estadística y Censos.

4.2.5a ÍNDICE DE PRECIOS AL PRODUCTOR DE DISPONIBILIDAD NACIONAL

Base: 2015 = 100

Período	TOTAL Ponderación 100,00 %			PRODUCTOS DE AGRICULTURA, LA SILVICULTURA Y LA PESCA (41,79 %)		PRODUCTOS ALIMENTICIOS, BEBIDAS Y TABACO; TEXTILES, PRENDAS DE VESTIR Y PRODUCTOS DE CUERO (28,90 %)		OTROS BIENES TRANSPORTABLES, EXCEPTO PRODUCTOS METÁLICOS, MAQUINARIA Y EQUIPO (22,44 %)		PRODUCTOS METÁLICOS, MAQUINARIA Y EQUIPO (6,78 %)			
	Índice	Variación porcentual		Índice	Variación porcentual anual	Índice	Variación porcentual anual	Índice	Variación porcentual anual	Índice	Variación porcentual anual		
		Anual	Mensual									Acumulada	
Promedio anual													
2015	102,51	1,97	-0,05		106,66	5,51	99,36	1,48	100,95	-0,08	101,08	-0,16	
2016	102,57	0,05	0,15		106,38	-0,27	99,81	0,45	100,69	-0,26	98,27	-2,78	
2017	101,89	-0,66	0,11		103,83	-2,39	100,55	0,74	101,11	0,41	98,22	-0,05	
2018	103,23	1,31	-0,09		105,40	1,51	101,99	1,43	101,65	0,54	100,33	2,15	
A diciembre													
2015	100,52	-0,69	-0,54	-0,69	100,29	-2,23	99,89	1,59	100,75	-0,43	99,20	-2,92	
2016	102,19	1,65	-0,02	1,65	105,86	5,56	99,19	-0,70	100,89	0,14	96,66	-2,56	
2017	103,50	1,29	1,00	1,29	106,02	0,15	102,99	3,83	100,67	-0,22	99,58	3,02	
2018	102,34	-1,12	-0,57	-1,12	103,72	-2,17	100,85	-2,07	102,22	1,54	100,58	1,00	
2016	Enero	103,40	1,84	2,86	2,86	110,46	6,79	99,52	1,02	100,77	-0,36	98,86	-3,39
	Febrero	101,35	-1,21	-1,98	0,83	103,09	-3,35	99,71	1,12	100,97	-0,24	99,01	-3,97
	Marzo	104,07	0,77	2,68	3,53	109,20	0,76	100,85	1,48	100,39	-0,79	98,46	-4,28
	Abril	102,78	0,38	-1,24	2,24	105,83	0,27	100,86	0,89	100,78	-0,08	98,80	-3,04
	Mayo	102,72	1,01	-0,06	2,18	105,61	1,93	100,96	1,33	100,66	-0,06	99,20	-2,66
	Junio	101,86	-1,50	-0,84	1,33	104,56	-4,56	99,69	0,20	100,25	-0,73	99,82	-1,28
	Julio	101,98	-0,87	0,12	1,45	104,50	-2,93	99,88	0,23	100,67	-0,36	99,69	-0,97
	Agosto	102,27	-2,22	0,29	1,74	105,72	-7,39	99,48	0,22	100,68	-0,33	98,22	-1,62
	Septiembre	103,30	-0,97	1,00	2,76	108,42	-4,16	99,36	0,20	100,53	-0,44	97,72	-2,66
	Octubre	102,70	0,77	-0,58	2,16	107,38	2,45	99,04	-0,39	100,65	-0,31	96,25	-3,98
	Noviembre	102,21	1,13	-0,47	1,68	105,86	3,07	99,20	-0,18	101,03	0,43	96,51	-2,94
	Diciembre	102,19	1,65	-0,02	1,65	105,86	5,56	99,19	-0,70	100,89	0,14	96,66	-2,56
2017	Enero	103,04	-0,35	0,83	0,83	107,08	-3,06	99,83	0,31	101,18	0,40	98,03	-0,84
	Febrero	102,39	1,02	-0,63	0,20	105,53	2,37	99,96	0,25	101,18	0,21	97,39	-1,64
	Marzo	101,28	-2,68	-1,08	-0,89	102,61	-6,03	100,03	-0,82	101,43	1,04	97,93	-0,53
	Abril	101,41	-1,34	0,12	-0,76	102,92	-2,75	100,10	-0,75	101,25	0,46	98,20	-0,61
	Mayo	100,83	-1,84	-0,57	-1,33	101,78	-3,63	99,91	-1,04	101,10	0,43	98,02	-1,19
	Junio	100,82	-1,02	-0,004	-1,33	101,64	-2,79	100,07	0,38	101,16	0,91	97,93	-1,89
	Julio	100,64	-1,31	-0,19	-1,52	101,41	-2,96	99,94	0,06	101,03	0,36	97,55	-2,14
	Agosto	102,01	-0,25	1,37	-0,17	104,20	-1,44	100,43	0,96	101,31	0,63	97,68	-0,55
	Septiembre	102,11	-1,15	0,09	-0,07	104,20	-3,89	100,83	1,48	101,03	0,50	98,32	0,61
	Octubre	102,16	-0,52	0,05	-0,03	103,85	-3,29	101,26	2,25	101,18	0,53	98,85	2,70
	Noviembre	102,47	0,26	0,31	0,28	104,75	-1,05	101,30	2,11	100,76	-0,27	99,17	2,76
	Diciembre	103,50	1,29	1,00	1,29	106,02	0,15	102,99	3,83	100,67	-0,22	99,58	3,02
2018	Enero	104,32	1,25	0,80	0,80	107,31	0,22	103,36	3,54	101,46	0,28	99,55	1,55
	Febrero	103,70	1,28	-0,60	0,19	106,09	0,53	102,66	2,70	101,75	0,56	99,91	2,59
	Marzo	103,92	2,60	0,21	0,40	107,05	4,32	102,04	2,01	101,55	0,12	100,47	2,59
	Abril	104,06	2,62	0,14	0,55	107,28	4,24	102,42	2,32	101,27	0,03	100,51	2,36
	Mayo	103,30	2,46	-0,73	-0,19	105,63	3,78	102,22	2,31	101,21	0,12	100,57	2,60
	Junio	103,24	2,40	-0,06	-0,25	105,82	4,11	101,97	1,90	101,05	-0,11	100,10	2,21
	Julio	102,38	1,73	-0,84	-1,09	103,58	2,14	101,86	1,92	101,46	0,43	100,19	2,71
	Agosto	102,58	0,56	0,20	-0,88	104,15	-0,04	101,67	1,24	101,57	0,25	100,19	2,57
	Septiembre	102,95	0,83	0,36	-0,53	104,51	0,30	102,01	1,17	101,94	0,90	100,74	2,46
	Octubre	102,99	0,81	0,03	-0,50	104,67	0,79	101,73	0,47	102,19	1,00	100,58	1,75
	Noviembre	102,92	0,44	-0,06	-0,56	104,99	0,22	101,11	-0,19	102,13	1,36	100,59	1,42
	Diciembre	102,34	-1,12	-0,57	-1,12	103,72	-2,17	100,85	-2,07	102,22	1,54	100,58	1,00
2019	Enero	103,38	-0,90	1,02	1,02	106,07	-1,16	101,03	-2,25	102,28	0,80	100,53	0,98

Fuente: Instituto Nacional de Estadística y Censos.

4.2.6 INDICADORES DE COYUNTURA DEL MERCADO LABORAL NACIONAL URBANO (1)

Tasa trimestral de participación en la PEA, porcentaje

Período	EMPLEO GLOBAL	EMPLEO ADECUADO/PLENO	EMPLEO NO CLASIFICADO	SUBEMPLEO	OTRO EMPLEO NO PLENO	EMPLEO NO REMUNERADO	DESEMPLEO	DESEMPLEO ABIERTO	DESEMPLEO OCULTO	
2009	Septiembre	90,94	46,58	2,14	15,39	22,52	4,31	9,06	7,22	1,84
	Diciembre	92,11	47,77	2,74	15,12	21,64	4,85	7,89	6,03	1,87
2010	Marzo	90,90	46,54	2,02	16,44	20,91	4,99	9,10	7,41	1,69
	Junio	92,33	50,09	1,63	15,04	21,71	3,86	7,67	5,86	1,81
	Septiembre	92,54	50,78	1,03	13,79	22,23	4,70	7,46	6,14	1,33
	Diciembre	93,87	53,87	1,15	12,95	21,76	4,14	6,13	4,53	1,59
2011	Marzo	92,94	47,65	1,80	14,29	24,64	4,56	7,06	5,73	1,33
	Junio	93,64	52,04	1,32	11,55	24,23	4,49	6,36	5,17	1,19
	Septiembre	94,45	53,20	0,92	11,19	24,94	4,20	5,55	4,82	0,72
	Diciembre	94,94	55,45	0,81	9,51	24,56	4,60	5,06	3,88	1,18
2012	Marzo	95,09	54,20	1,31	10,69	23,53	5,36	4,91	4,27	0,65
	Junio	94,80	54,74	2,00	8,96	24,18	4,92	5,20	4,35	0,85
	Septiembre	95,37	55,07	2,01	9,46	23,56	5,27	4,63	4,15	0,49
	Diciembre	95,00	56,54	3,08	7,67	22,99	4,72	5,00	4,01	0,99
2013	Marzo	95,39	52,40	1,95	10,25	25,92	4,87	4,61	4,15	0,46
	Junio	95,11	52,23	1,94	11,47	24,54	4,93	4,89	4,09	0,79
	Septiembre	95,43	53,95	2,21	8,62	26,18	4,47	4,57	4,00	0,57
	Diciembre	95,14	56,92	0,29	10,14	23,80	3,99	4,86	3,69	1,17
2014	Marzo	94,42	54,87	0,36	10,86	24,41	3,92	5,58	4,68	0,89
	Junio	94,28	57,94	0,35	10,64	21,64	3,72	5,72	4,70	1,02
	Septiembre	95,33	57,63	0,43	10,06	22,86	4,36	4,67	3,93	0,73
	Diciembre	95,46	56,39	0,28	11,71	22,93	4,15	4,54	3,71	0,84
2015	Marzo	95,16	53,54	0,57	11,89	24,40	4,76	4,84	4,31	0,53
	Junio	94,42	54,34	0,78	12,05	22,77	4,48	5,58	4,76	0,81
	Septiembre	94,52	54,39	0,70	13,40	21,27	4,75	5,48	4,81	0,68
	Diciembre	94,35	54,04	0,84	12,75	22,47	4,26	5,65	4,60	1,04
2016	Marzo	92,65	48,59	0,45	17,12	21,33	5,16	7,35	6,42	0,93
	Junio	93,32	50,04	0,36	15,30	22,82	4,80	6,68	5,93	0,74
	September	93,32	47,48	0,37	17,97	22,05	5,45	6,68	5,86	0,82
	Diciembre	93,48	47,64	0,25	18,83	21,89	4,87	6,52	5,27	1,25
2017	Marzo	94,36	47,29	0,27	20,92	20,47	5,41	5,64	5,06	0,59
	Junio	94,22	48,98	0,67	19,12	20,40	5,05	5,78	5,08	0,70
	September	94,64	48,70	0,26	19,29	21,15	5,23	5,36	4,77	0,59
	Diciembre	94,18	50,36	0,22	18,39	20,26	4,94	5,82	4,86	0,96
2018	Marzo	94,31	50,12	0,33	17,31	21,49	5,07	5,69	5,25	0,44
	Junio	94,79	47,64	0,71	18,45	22,85	5,14	5,21	4,75	0,46
	Septiembre	94,80	48,77	0,85	17,90	22,03	5,26	5,20	4,53	0,67
	Diciembre	95,20	49,28	0,60	16,31	24,15	4,85	4,80	4,01	0,79

*A partir del número IEM 1970 se ajustan los indicadores de Coyuntura con los que presenta el INEC

Fuente: Instituto Nacional de Estadística y Censos (INEC).

4.2.7 INDICADORES DE COYUNTURA DEL MERCADO LABORAL ECUATORIANO: CUENCA, GUAYAQUIL, QUITO, MACHALA Y AMBATO (1)

Tasa trimestral de participación en la PEA, porcentaje

Período	CUENCA					GUAYAQUIL					QUITO					
	EMPLEO	EMPLEO ADE- CUADO/PLENO	SUBEMPLEO	OTRO EMPLEO NO PLENO	DESEMPLEO	EMPLEO	EMPLEO ADE- CUADO/PLENO	SUBEMPLEO	OTRO EMPLEO NO PLENO	DESEMPLEO	EMPLEO	EMPLEO ADE- CUADO/PLENO	SUBEMPLEO	OTRO EMPLEO NO PLENO	DESEMPLEO	
2009	Septiembre	93,47	57,88	6,83	21,78	6,53	86,99	47,36	19,19	15,88	13,01	93,87	55,68	11,01	14,80	6,13
	Diciembre	95,32	60,01	8,01	19,44	4,68	88,29	51,24	15,85	16,85	11,71	93,92	52,03	9,56	15,05	6,08
2010	Marzo	96,23	58,06	8,34	21,47	3,77	87,73	46,53	17,01	17,74	12,27	92,81	59,22	9,82	16,03	7,19
	Junio	95,97	57,70	10,20	21,22	4,03	91,01	50,95	15,32	19,55	8,99	93,28	62,35	8,25	16,43	6,72
	Septiembre	96,01	63,94	6,55	19,23	3,99	89,97	51,93	13,64	19,91	10,03	94,19	63,35	6,43	17,36	5,81
	Diciembre	97,45	66,57	6,16	18,49	2,55	92,39	55,48	13,05	20,32	7,61	95,67	65,01	7,67	14,72	4,33
2011	Marzo	95,90	56,87	9,00	23,08	4,10	90,01	46,98	14,27	23,36	9,99	94,32	62,13	9,77	15,76	5,68
	Junio	96,37	58,06	7,63	22,63	3,63	90,37	52,04	13,03	21,46	9,63	96,19	64,45	6,06	15,79	3,81
	Septiembre	95,86	59,79	6,83	23,22	4,14	94,25	54,04	12,42	23,85	5,75	95,79	67,37	3,26	17,66	4,21
	Diciembre	96,09	65,74	5,83	18,16	3,91	94,07	57,05	9,50	20,51	5,93	95,67	63,60	4,67	21,39	4,33
2012	Marzo	95,33	64,07	4,49	21,36	4,67	93,72	56,34	10,04	20,66	6,28	96,32	63,35	5,10	20,24	3,68
	Junio	96,57	64,10	5,14	19,66	3,43	93,69	59,08	8,90	20,13	6,31	95,64	60,44	7,27	16,57	4,36
	Septiembre	95,59	66,65	4,84	17,16	4,41	93,45	59,08	7,39	20,27	6,55	96,60	66,25	4,46	15,11	3,40
	Diciembre	96,31	67,68	3,67	19,53	3,69	94,46	60,47	7,48	19,33	5,54	95,56	62,09	3,98	14,17	4,44
2013	Marzo	96,85	66,19	4,29	20,84	3,15	94,54	55,13	9,56	23,47	5,46	95,94	62,77	4,19	20,35	4,06
	Junio	95,48	68,99	4,14	16,75	4,52	94,03	49,94	12,47	23,99	5,97	95,56	63,55	6,48	17,55	4,44
	Septiembre	95,71	69,91	5,11	15,48	4,29	94,49	54,74	8,89	25,24	5,51	95,33	62,48	6,51	16,34	4,67
	Diciembre	96,32	68,46	5,46	17,91	3,68	94,26	57,25	9,35	24,33	5,74	95,96	70,58	6,36	15,28	4,04
2014	Marzo	96,77	63,74	7,07	20,24	3,23	93,87	59,09	8,92	21,94	6,13	95,66	70,83	4,28	16,22	4,34
	Junio	96,63	66,93	6,36	17,91	3,37	93,03	59,61	11,78	18,45	6,97	95,84	71,50	3,15	15,94	4,16
	Septiembre	95,83	69,43	5,58	16,62	4,17	96,14	61,06	9,68	21,97	3,86	95,09	69,63	3,33	16,46	4,91
	Diciembre	97,70	65,24	4,58	21,66	2,30	95,99	60,07	10,32	23,49	4,01	96,78	70,52	4,97	16,13	3,22
2015	Marzo	96,78	57,80	13,59	18,43	3,22	96,22	63,55	6,57	22,23	3,78	95,61	67,06	4,48	18,36	4,39
	Junio	96,90	63,02	8,08	18,82	3,10	95,35	60,35	9,32	22,74	4,65	95,23	65,30	4,87	18,71	4,77
	Septiembre	97,35	67,37	6,08	17,35	2,65	95,07	56,05	13,90	20,81	4,93	94,79	70,97	3,72	13,66	5,21
	Diciembre	96,71	64,61	6,34	19,75	3,29	95,25	56,92	12,35	22,49	4,75	95,07	66,52	5,53	15,25	4,93
2016	Marzo	95,43	60,71	8,90	19,32	4,57	92,76	53,91	18,42	16,45	7,24	92,18	61,21	10,42	15,60	7,82
	Junio	96,68	61,80	8,21	20,21	3,32	94,68	53,97	15,53	20,53	5,32	92,94	63,99	7,58	16,95	7,06
	September	96,98	55,81	12,15	22,36	3,02	94,27	49,88	19,87	18,86	5,73	91,29	62,25	8,70	16,10	8,71
	Diciembre	95,24	56,58	11,02	21,49	4,76	93,56	49,57	20,17	19,70	6,44	90,86	57,65	13,10	16,47	9,14
2017	Marzo	95,71	61,86	9,61	17,09	4,29	94,89	49,14	22,81	18,78	5,11	90,89	57,72	15,47	14,26	9,11
	Junio	95,47	60,13	9,12	19,49	4,53	94,74	49,54	22,29	18,36	5,26	92,16	63,08	11,86	13,14	7,84
	September	95,36	61,35	10,04	18,12	4,64	95,41	47,85	24,08	19,34	4,59	92,16	66,44	7,52	14,38	7,84
	Diciembre	94,36	57,28	11,91	17,85	5,64	95,65	49,96	21,01	19,42	4,35	90,58	61,58	11,68	14,71	9,42
2018	Marzo	94,59	61,37	10,20	16,96	5,41	95,33	51,26	20,16	19,22	4,67	92,88	60,21	11,30	18,83	7,12
	Junio	94,94	66,53	7,61	16,48	5,06	96,56	49,58	22,50	18,57	3,44	90,15	59,09	9,86	17,86	9,85
	Septiembre	95,16	61,13	9,35	18,73	4,84	96,60	50,24	19,81	20,35	3,40	91,16	58,93	9,45	17,86	8,84
	Diciembre	95,30	61,28	8,56	19,54	4,70	96,91	52,64	18,92	20,30	3,09	91,83	57,88	9,73	20,95	8,17

4.2.7 INDICADORES DE COYUNTURA DEL MERCADO LABORAL ECUATORIANO: CUENCA, GUAYAQUIL, QUITO, MACHALA Y AMBATO (1) (Cont.)

Tasa trimestral de participación en la PEA, porcentaje

Período	MACHALA					AMBATO					
	EMPLEO	EMPLEO ADE- CUADO/PLENO	SUBEMPLEO	OTRO EMPLEO NO PLENO	DESEMPLEO	EMPLEO	EMPLEO ADE- CUADO/PLENO	SUBEMPLEO	OTRO EMPLEO NO PLENO	DESEMPLEO	
2009	Septiembre	90,36	42,67	21,21	20,20	9,64	96,28	50,62	8,95	25,11	3,72
	Diciembre	91,61	49,07	18,73	19,41	8,39	96,13	44,91	8,85	28,33	3,87
2010	Marzo	91,91	46,30	16,82	22,09	8,09	96,86	50,17	9,96	23,94	3,14
	Junio	94,58	48,69	17,89	21,82	5,42	96,74	50,49	13,66	22,09	3,26
	Septiembre	93,86	52,70	16,44	20,72	6,14	96,33	52,08	9,04	23,72	3,67
	Diciembre	95,67	50,44	14,85	26,11	4,33	96,76	54,22	6,83	25,27	3,24
2011	Marzo	92,76	43,79	15,00	26,98	7,24	96,46	57,01	6,50	23,12	3,54
	Junio	93,14	54,48	9,42	23,84	6,86	96,11	57,87	7,74	19,03	3,89
	Septiembre	95,10	52,10	11,23	27,00	4,90	95,26	57,89	6,28	19,57	4,74
	Diciembre	95,41	56,85	8,27	25,89	4,59	97,67	61,89	6,08	19,32	2,33
2012	Marzo	94,11	53,33	10,96	25,03	5,89	95,63	57,01	7,05	21,22	4,37
	Junio	95,33	56,12	8,51	26,54	4,67	96,55	55,65	6,85	23,56	3,45
	Septiembre	95,20	53,54	8,90	25,42	4,80	95,84	59,83	5,62	17,96	4,16
	Diciembre	95,60	58,19	7,18	24,22	4,40	96,65	57,44	6,13	21,05	3,35
2013	Marzo	95,79	52,42	9,76	25,27	4,21	95,61	48,25	10,59	22,56	4,39
	Junio	96,32	51,59	8,53	28,53	3,68	95,47	48,59	14,00	21,46	4,53
	Septiembre	96,82	51,99	9,41	28,61	3,18	96,38	52,54	10,97	22,74	3,62
	Diciembre	96,17	58,86	9,50	24,42	3,83	96,61	56,45	9,45	21,31	3,39
2014	Marzo	96,20	53,40	13,48	23,43	3,80	94,19	54,59	12,77	19,98	5,81
	Junio	96,92	52,82	9,80	29,18	3,08	94,96	57,15	12,14	19,26	5,04
	Septiembre	97,27	57,75	10,50	23,84	2,73	95,14	58,41	10,82	19,87	4,86
	Diciembre	97,52	55,93	8,85	27,16	2,48	96,32	61,04	9,40	18,12	3,68
2015	Marzo	96,30	47,35	13,68	27,52	3,70	93,57	53,97	13,50	18,45	6,43
	Junio	95,52	51,65	14,16	22,64	4,48	96,38	58,44	10,85	20,59	3,62
	Septiembre	95,93	54,88	12,82	22,63	4,07	95,20	59,82	11,96	16,81	4,80
	Diciembre	97,32	57,15	9,53	25,61	2,68	94,26	58,46	10,70	17,81	5,74
2016	Marzo	96,04	50,98	12,40	27,30	3,96	93,02	51,22	16,71	16,48	6,98
	Junio	95,44	52,97	14,41	22,32	4,56	94,75	53,73	14,29	18,55	5,25
	Septiembre	96,83	49,65	16,45	26,29	3,17	93,46	49,50	18,14	19,76	6,54
	Diciembre	94,70	49,16	13,00	27,46	5,30	92,85	46,85	17,02	21,17	7,15
2017	Marzo	95,76	48,13	12,88	28,80	4,24	94,99	46,61	20,27	19,19	5,01
	Junio	95,73	49,32	14,85	25,95	4,27	95,42	52,71	16,92	17,37	4,58
	Septiembre	95,58	43,65	22,19	24,07	4,42	95,22	54,33	14,97	17,12	4,78
	Diciembre	94,36	51,19	15,86	22,09	5,64	93,88	53,96	15,24	16,80	6,12
2018	Marzo	94,09	53,19	10,77	23,08	5,91	94,25	51,80	15,55	18,83	5,75
	Junio	93,58	51,08	13,48	24,25	6,42	95,25	54,81	13,21	20,41	4,75
	Septiembre	93,06	52,09	13,89	21,52	6,94	94,33	52,45	14,17	19,07	5,67
	Diciembre	94,56	55,35	11,68	23,77	5,44	96,57	52,63	11,58	24,37	3,43

*A partir del número IEM 1970 se ajustan los indicadores de Coyuntura con los que presenta el INEC

Fuente: Instituto Nacional de Estadística y Censos (INEC).

4.3.1 OFERTA Y UTILIZACIÓN FINAL DE BIENES Y SERVICIOS (1)
 Millones de USD; millones de USD, 2007=100; USD per cápita; USD per cápita, 2007=100; miles de habitantes

Variables \ Años	2008	2009	2010	2011	2012	2013	2014	2015	2016 (sd)	2017 (p)
Millones de USD (*)										
Producto interno bruto (PIB)	61.762,6	62.519,7	69.555,4	79.276,7	87.924,5	95.129,7	101.726,3	99.290,4	99.937,7	104.295,9
Importaciones de bienes y servicios	20.933,4	16.790,1	22.541,7	26.453,9	27.772,1	29.459,6	30.168,3	23.815,4	19.004,7	22.516,3
Total oferta final	82.696,0	79.309,8	92.097,1	105.730,5	115.696,7	124.589,3	131.894,6	123.105,8	118.942,4	126.812,2
Gasto de consumo final total	45.298,1	47.494,6	53.193,2	58.748,3	64.735,0	70.265,2	74.555,3	75.319,0	74.486,3	77.675,2
Gobierno general	7.306,8	8.581,3	9.181,1	10.091,2	11.726,8	13.323,3	14.543,0	14.327,1	14.596,6	15.197,2
Hogares residentes (1)	37.991,3	38.913,3	44.012,1	48.657,2	53.008,3	56.941,9	60.012,3	60.991,9	59.889,7	62.478,0
Formación bruta de capital fijo	13.818,5	14.257,7	17.127,9	20.470,8	23.707,8	26.211,7	27.684,2	26.390,5	25.080,8	26.496,3
Variación de existencias	2.479,1	1.771,9	2.373,6	1.839,6	731,5	869,0	1.119,0	289,0	-117,3	913,0
Exportaciones de bienes y servicios	21.100,4	15.785,7	19.402,4	24.671,8	26.522,3	27.243,5	28.536,1	21.107,4	19.492,6	21.727,8
Total utilización final	82.696,0	79.309,8	92.097,1	105.730,5	115.696,7	124.589,3	131.894,6	123.105,8	118.942,4	126.812,2
Millones de USD, 2007=100 (*)										
Producto interno bruto (PIB)	54.250,4	54.557,7	56.481,1	60.925,1	64.362,4	67.546,1	70.105,4	70.174,7	69.314,1	70.955,7
Importaciones de bienes y servicios	17.894,4	16.119,4	18.509,0	19.183,9	19.344,1	20.691,6	21.675,4	19.907,4	17.992,2	20.193,8
Total oferta final	72.144,8	70.677,2	74.990,0	80.109,0	83.706,5	88.237,7	91.780,7	90.082,0	87.306,3	91.149,5
Gasto de consumo final total	41.186,2	41.558,7	44.534,1	47.075,5	49.074,0	51.552,0	53.341,2	53.521,0	52.465,5	54.367,6
Gobierno general	6.191,3	6.910,3	7.213,5	7.840,9	8.712,1	9.609,8	10.252,3	10.471,8	10.453,9	10.790,0
Hogares residentes (1)	34.994,9	34.648,4	37.320,6	39.234,6	40.361,9	41.942,3	43.088,8	43.049,2	42.011,6	43.577,6
Formación bruta de capital fijo	12.286,2	11.843,3	13.050,1	14.920,8	16.496,2	18.214,1	18.626,3	17.465,3	15.917,1	16.762,3
Variación de existencias	1.898,7	1.304,7	1.473,1	1.277,0	380,3	261,3	471,2	-123,1	-568,2	388,0
Exportaciones de bienes y servicios	16.773,7	15.970,5	15.932,7	16.835,7	17.756,0	18.210,3	19.342,0	19.218,8	19.491,9	19.631,6
Total utilización final	72.144,8	70.677,2	74.990,0	80.109,0	83.706,5	88.237,7	91.780,7	90.082,0	87.306,3	91.149,5
Tasas de variación anual										
Producto interno bruto (PIB)	6,4	0,6	3,5	7,9	5,6	4,9	3,8	0,1	-1,2	2,4
Importaciones de bienes y servicios	14,4	-9,9	14,8	3,6	0,8	7,0	4,8	-8,2	-9,6	12,2
Total oferta final	8,3	-2,0	6,1	6,8	4,5	5,4	4,0	-1,9	-3,1	4,4
Gasto de consumo final total	6,2	0,9	7,2	5,7	4,2	5,0	3,5	0,3	-2,0	3,6
Gobierno general	11,1	11,6	4,4	8,7	11,1	10,3	6,7	2,1	-0,2	3,2
Hogares residentes (1)	5,4	-1,0	7,7	5,1	2,9	3,9	2,7	-0,1	-2,4	3,7
Formación bruta de capital fijo	16,0	-3,6	10,2	14,3	10,6	10,4	2,3	-6,2	-8,9	5,3
Exportaciones de bienes y servicios	3,0	-4,8	-0,2	5,7	5,5	2,6	6,2	-0,6	1,4	0,7
Total utilización final	8,3	-2,0	6,1	6,8	4,5	5,4	4,0	-1,9	-3,1	4,4
Otros indicadores macroeconómicos										
PIB per cápita (USD)	4.267	4.242	4.633	5.193	5.665	6.031	6.347	6.099	6.046	6.217
PIB per cápita (USD, 2007=100)	3.748	3.702	3.762	3.991	4.147	4.282	4.374	4.311	4.194	4.229
Miles de habitantes (2)	14.473	14.738	15.012	15.266	15.521	15.775	16.027	16.279	16.529	16.777

(*) Incluye aproximación de decimales. (sd) semi-definitivo. (p) provisional. (1) Incluye el gasto de consumo final de las Instituciones sin fines de lucro al servicio de los hogares, ISFLSH. (2) A partir del Boletín de Información Estadística Mensual N° 1.931, de enero de 2013 se utilizan los nuevos datos de población oficiales del INEC de 1990 a 2010 enviados al BCE mediante oficio INEC-DIREJ-2013-135-O, de 19 de febrero de 2013, y las proyecciones de Población de 2010 a 2020, publicadas en el página web del INEC en el siguiente enlace: http://www.ecuadorencifras.gob.ec/documentos/web-inec/Poblacion_y_Demografia/Proyecciones_Poblacionales/PROYECCION_POR_EDADES_PROVINCIAS_2010-2020_Y_NACIONAL_2010-2020.xlsx

Fuente: Banco Central del Ecuador.

4.3.2 PRODUCTO INTERNO BRUTO POR INDUSTRIA
Millones de USD, millones de USD. 2007=100; tasa de variación anual, porcentaje

Período \ Industrias	Agricultura, ganadería, caza y silvicultura	Acuicultura y pesca de camarón	Pesca (excepto camarón)	Petróleo y minas	Refinación de petróleo	Manufactura (excepto refinación de petróleo)	Suministro de electricidad y agua	Construcción	Comercio	Alojamiento y servicios de comida	Transporte
Millones de USD (*)											
2008	4.813,5	282,9	441,1	8.928,5	1.017,2	7.447,4	632,5	5.394,3	6.742,8	947,1	3.520,8
2009	5.572,4	240,0	385,8	5.120,8	978,1	7.699,2	541,6	5.927,8	6.523,5	1.182,4	3.548,4
2010	6.071,2	298,2	400,6	7.575,5	720,0	8.601,7	754,1	6.501,2	7.241,1	1.312,4	3.700,3
2011	6.702,4	420,9	488,1	10.462,9	668,0	9.670,4	927,7	8.106,5	8.399,8	1.427,9	3.696,3
2012	6.564,4	462,1	572,4	11.380,8	650,7	10.739,7	1.046,3	9.378,6	9.053,7	1.631,8	3.859,5
2013	7.230,7	515,6	595,9	11.851,2	433,3	11.974,3	1.065,5	10.012,7	9.976,6	1.877,6	4.299,6
2014	8.121,5	563,3	599,3	11.267,3	285,7	13.716,7	1.252,8	10.891,2	10.544,8	2.054,4	4.337,8
2015	8.405,7	444,6	537,5	4.690,7	808,2	13.513,0	1.508,7	11.125,4	10.218,2	2.083,1	4.773,3
2016 (sd)	8.441,5	501,5	570,2	3.800,4	949,1	13.592,3	1.685,3	11.976,0	9.631,9	2.123,2	5.414,1
2017 (p)	8.533,1	659,7	537,2	5.023,9	1.117,0	13.866,1	1.826,4	12.087,4	9.960,1	2.225,4	5.387,4
Millones de USD, 2007=100 (*)											
2008	4.208,9	231,7	411,1	5.970,9	1.007,6	6.634,6	761,5	4.372,0	5.932,6	910,4	3.408,9
2009	4.331,9	239,1	363,8	5.950,3	1.049,9	6.533,6	685,2	4.495,0	5.700,4	990,2	3.631,8
2010	4.361,0	257,6	352,8	5.957,6	897,6	6.867,9	921,9	4.649,1	5.896,1	1.031,3	3.709,3
2011	4.689,2	313,7	363,3	6.125,4	995,5	7.266,0	1.171,6	5.465,1	6.238,4	1.092,8	3.914,3
2012	4.667,6	336,5	403,7	6.283,2	1.089,1	7.510,1	1.381,8	6.132,3	6.529,9	1.136,1	4.152,4
2013	4.967,2	367,1	435,5	6.463,2	812,7	7.972,2	1.541,3	6.586,8	6.972,8	1.190,9	4.576,6
2014	5.258,2	514,0	434,9	6.889,1	536,4	8.266,6	1.642,0	6.893,5	7.216,4	1.217,9	4.695,3
2015	5.366,1	609,5	412,1	6.746,9	501,4	8.230,4	1.790,6	6.838,7	7.165,3	1.173,4	4.911,3
2016 (sd)	5.356,7	659,5	426,4	6.845,1	638,7	8.016,3	1.800,1	6.444,2	6.880,9	1.166,5	4.976,8
2017 (p)	5.593,4	764,3	441,3	6.654,0	699,1	8.264,8	1.973,3	6.159,9	7.252,8	1.233,7	4.982,0
Tasa de variación anual, porcentaje											
2008	0,8	3,9	9,8	0,0	8,7	9,2	30,0	8,8	10,8	5,3	5,5
2009	2,9	3,2	-11,5	-0,3	4,2	-1,5	-10,0	2,8	-3,9	8,8	6,5
2010	0,7	7,7	-3,0	0,1	-14,5	5,1	34,5	3,4	3,4	4,2	2,1
2011	7,5	21,7	3,0	2,8	10,9	5,8	27,1	17,6	5,8	6,0	5,5
2012	-0,5	7,3	11,1	2,6	9,4	3,4	17,9	12,2	4,7	4,0	6,1
2013	6,4	9,1	7,9	2,9	-25,4	6,2	11,5	7,4	6,8	4,8	10,2
2014	5,9	40,0	-0,1	6,6	-34,0	3,7	6,5	4,7	3,5	2,3	2,6
2015	2,1	18,6	-5,2	-2,1	-6,5	-0,4	9,0	-0,8	-0,7	-3,7	4,6
2016 (sd)	-0,2	8,2	3,5	1,5	27,4	-2,6	0,5	-5,8	-4,0	-0,6	1,3
2017 (p)	4,4	15,9	3,5	-2,8	9,5	3,1	9,6	-4,4	5,4	5,8	0,1

... / ...

4.3.2 PRODUCTO INTERNO BRUTO POR INDUSTRIA (Cont.)
Millones de USD, millones de USD, 2007=100; tasa de variación anual, porcentaje

Periodo \ Industrias	Correo y comunicaciones	Actividades de servicios financieros	Actividades profesionales, técnicas y administrativas	Enseñanza y servicios sociales y de salud	Administración pública, defensa; planes de seguridad social obligatoria	Servicio doméstico	Otros Servicios (1)	TOTAL VALOR AGREGADO BRUTO	OTROS ELEMENTOS DEL PIB	PIB
Millones de USD (*)										
2008	1.425,2	1.441,4	3.642,5	4.727,0	3.528,7	201,3	4.416,8	59.550,9	2.211,7	61.762,6
2009	1.553,8	1.714,0	3.726,6	5.185,0	4.237,0	276,5	4.600,6	59.013,3	3.506,4	62.519,7
2010	1.682,4	1.947,8	4.301,6	5.750,1	4.538,6	334,9	4.767,9	66.499,5	3.055,9	69.555,4
2011	1.811,8	2.300,5	5.046,4	5.995,8	5.013,5	333,4	5.063,8	76.536,2	2.740,4	79.276,7
2012	1.914,1	2.761,3	5.712,4	6.943,3	5.499,8	333,7	5.351,6	83.856,2	4.068,4	87.924,5
2013	2.021,5	2.590,6	6.549,8	7.513,4	6.050,9	382,1	5.592,6	90.533,9	4.595,8	95.129,7
2014	2.127,1	3.165,9	7.015,7	7.832,9	6.681,8	428,8	6.007,9	96.894,7	4.831,6	101.726,3
2015	1.983,7	3.164,7	6.886,5	8.488,9	6.659,5	433,8	6.317,0	92.042,5	7.247,9	99.290,4
2016 (sd)	1.915,6	3.072,6	6.574,1	8.777,5	6.884,8	487,5	6.640,9	93.038,3	6.899,4	99.937,7
2017 (p)	1.931,6	3.536,3	7.071,8	9.280,0	7.062,2	538,2	6.439,0	97.082,7	7.213,1	104.295,9
Millones de USD, 2007=100 (*)										
2008	1.501,2	1.385,9	3.463,9	4.157,0	2.839,2	147,6	4.159,1	51.504,0	2.746,4	54.250,4
2009	1.622,2	1.419,3	3.360,1	4.479,3	3.165,3	171,8	4.162,2	52.351,5	2.206,2	54.557,7
2010	1.829,8	1.561,4	3.491,8	4.801,7	3.330,2	183,8	4.169,9	54.270,7	2.210,4	56.481,1
2011	2.051,3	1.772,7	3.764,4	5.023,0	3.677,8	177,3	4.331,5	58.433,1	2.492,0	60.925,1
2012	2.232,4	2.065,6	4.024,2	5.364,7	3.914,8	174,9	4.345,1	61.744,5	2.617,9	64.362,4
2013	2.378,0	2.023,4	4.255,0	5.486,4	4.223,9	178,1	4.491,0	64.922,1	2.624,0	67.546,1
2014	2.502,7	2.242,6	4.445,1	5.732,9	4.361,6	186,6	4.603,5	67.639,2	2.466,1	70.105,4
2015	2.475,6	2.227,8	4.388,3	5.962,9	4.555,5	182,0	4.650,6	68.188,7	1.986,0	70.174,7
2016 (sd)	2.456,7	2.200,5	4.296,6	5.990,4	4.676,4	197,6	4.549,6	67.579,1	1.735,0	69.314,1
2017 (p)	2.483,6	2.339,3	4.342,7	6.217,2	4.727,0	213,3	4.334,8	68.676,6	2.279,1	70.955,7
Tasa de variación anual, porcentaje										
2008	20,9	6,4	6,9	5,7	2,0	-0,6	2,5	6,2	10,0	6,4
2009	8,1	2,4	-3,0	7,8	11,5	16,4	0,1	1,6	-19,7	0,6
2010	12,8	10,0	3,9	7,2	5,2	7,0	0,2	3,7	0,2	3,5
2011	12,1	13,5	7,8	4,6	10,4	-3,5	3,9	7,7	12,7	7,9
2012	8,8	16,5	6,9	6,8	6,4	-1,4	0,3	5,7	5,1	5,6
2013	6,5	-2,0	5,7	2,3	7,9	1,8	3,4	5,1	0,2	4,9
2014	5,2	10,8	4,5	4,5	3,3	4,8	2,5	4,2	-6,0	3,8
2015	-1,1	-0,7	-1,3	4,0	4,4	-2,4	1,0	0,8	-19,5	0,1
2016 (sd)	-0,8	-1,2	-2,1	0,5	2,7	8,6	-2,2	-0,9	-12,6	-1,2
2017 (p)	1,1	6,3	1,1	3,8	1,1	7,9	-4,7	1,6	31,4	2,4

(*) Incluye aproximación de decimales

(sd) semi-definitivo

(p) provisional

(1) Incluye: Actividades inmobiliarias y entretenimiento, recreación y otras actividades de servicios.

Fuente: Banco Central del Ecuador.

4.3.3 PRODUCTO INTERNO BRUTO (PIB): ENFOQUE DEL INGRESO
Millones de USD (*)

Variables / Años	2008	2009	2010	2011	2012	2013	2014	2015	2016(sd)	2017(p)
Remuneraciones	19.119,4	21.864,2	23.238,2	26.899,8	30.879,6	34.269,1	36.947,7	38.214,2	37.776,2	38.959,6
+ Otros impuestos sobre la producción	191,5	237,9	282,8	380,4	590,9	715,3	755,2	928,7	1.110,2	981,9
+ Excedente Bruto de Explotación e Ingreso Mixto	40.240,0	36.911,2	42.978,4	49.256,0	52.385,7	55.549,5	59.191,9	52.899,6	54.152,0	57.141,2
= VALOR AGREGADO BRUTO	59.550,9	59.013,3	66.499,5	76.536,2	83.856,2	90.533,9	96.894,7	92.042,5	93.038,3	97.082,7
+ Otros elementos del PIB (1)	2.211,7	3.506,4	3.055,9	2.740,4	4.068,4	4.595,8	4.831,6	7.247,9	6.899,4	7.213,1
= PRODUCTO INTERNO BRUTO	61.762,6	62.519,7	69.555,4	79.276,7	87.924,5	95.129,7	101.726,3	99.290,4	99.937,7	104.295,9

(*) Incluye aproximación de decimales

(sd) semi-definitivo

(p) provisional

(1) Otros elementos del PIB incluye: otros impuestos indirectos sobre productos, subsidios sobre productos, derechos arancelarios, Impuesto al Valor Agregado (IVA)

Fuente: Banco Central del Ecuador.

4.3.4 RELACIÓN ENTRE LAS PRINCIPALES VARIABLES ECONÓMICAS
Millones de USD (*)

Variables / Años	2008	2009	2010	2011	2012	2013	2014	2015	2016(sd)	2017(p)
Producto Interno Bruto PIB	61.762,6	62.519,7	69.555,4	79.276,7	87.924,5	95.129,7	101.726,3	99.290,4	99.937,7	104.295,9
+ Ingresos primarios del Resto del Mundo	329,5	111,8	89,2	94,5	107,0	59,7	57,2	66,4	107,6	132,8
- Ingresos primarios al Resto del Mundo	1.801,7	1.390,0	1.075,4	1.303,3	1.444,1	1.527,2	1.639,2	1.855,5	2.016,6	2.570,4
= Ingreso Nacional Bruto	60.290,4	61.241,5	68.569,2	78.067,8	86.587,4	93.662,1	100.144,3	97.501,3	98.028,6	101.858,2
+ Transferencias Corrientes del Resto del Mundo	3.246,1	3.235,1	3.084,1	3.243,5	3.035,0	2.914,3	2.981,1	2.904,9	3.615,1	3.678,2
- Transferencias Corrientes al Resto del Mundo	335,7	366,3	442,7	558,7	554,6	520,8	655,7	871,2	843,3	801,0
= Ingreso Disponible Bruto	63.200,8	64.110,3	71.210,6	80.752,6	89.067,8	96.055,7	102.469,7	99.535,0	100.800,4	104.735,4
- Consumo Final total	45.298,1	47.494,6	53.193,2	58.748,3	64.735,0	70.265,2	74.555,3	75.319,0	74.486,3	77.675,2
de Hogares	37.135,9	38.133,2	43.268,7	47.807,1	52.129,4	55.993,1	59.027,1	60.114,2	58.992,1	61.629,1
de Gobierno General	7.306,8	8.581,3	9.181,1	10.091,2	11.726,8	13.323,3	14.543,0	14.327,1	14.596,6	15.197,2
de Instituciones Sin Fines de Lucro que sirven a los Hogares	855,4	780,1	743,4	850,1	878,9	948,8	985,2	877,7	897,6	848,9
= Ahorro Bruto	17.902,7	16.615,7	18.017,4	22.004,2	24.332,8	25.790,5	27.914,4	24.216,0	26.314,2	27.060,2
- Formación Bruta de Capital	16.297,6	16.029,6	19.501,5	22.310,4	24.439,4	27.080,6	28.803,2	26.679,4	24.963,5	27.409,2
Formación Bruta de Capital Fijo (FBKF)	13.818,5	14.257,7	17.127,9	20.470,8	23.707,8	26.211,7	27.684,2	26.390,5	25.080,8	26.496,3
Variación de Existencias	2.479,1	1.771,9	2.373,6	1.839,6	731,5	869,0	1.119,0	289,0	-117,3	913,0
+ Transferencias de Capital del Resto del Mundo	35,2	2.038,3	108,9	108,6	156,8	95,7	97,6	98,7	98,7	98,7
- Transferencias de Capital al Resto del Mundo	55,7	0,3	4,2	1,2	13,5	6,8	22,8	5,5	889,1	3,7
- Adquisición de activos no financieros	-10,4	-11,2	-10,7	-10,4	-10,8	-10,8	-10,8	-11,2	-11,2	-11,2
= Préstamo Neto	1.574,2	2.612,9	-1.390,0	-209,1	25,9	-1.212,0	-824,9	-2.381,5	549,1	-265,2

(*) Incluye aproximación de decimales
(sd) semi-definitivo
(p) provisional
Fuente: Banco Central del Ecuador.

4.3.5 INDICADORES PER CÁPITA
Miles de habitantes; USD; USD, 2007=100; tasa de variación anual, porcentaje

Variables / Años	2008	2009	2010	2011	2012	2013	2014	2015	2016(sd)	2017(p)
Miles de habitantes (*)	14.473	14.738	15.012	15.266	15.521	15.775	16.027	16.279	16.529	16.777
USD										
Producto Interno Bruto	4.267	4.242	4.633	5.193	5.665	6.031	6.347	6.099	6.046	6.217
Consumo final de hogares (**)	2.625	2.640	2.932	3.187	3.415	3.610	3.744	3.747	3.623	3.724
Formación bruta de capital fijo	955	967	1.141	1.341	1.527	1.662	1.727	1.621	1.517	1.579
Exportaciones	1.458	1.071	1.292	1.616	1.709	1.727	1.780	1.297	1.179	1.295
Importaciones	1.446	1.139	1.502	1.733	1.789	1.868	1.882	1.463	1.150	1.342
USD, 2007=100										
Producto Interno Bruto	3.748	3.702	3.762	3.991	4.147	4.282	4.374	4.311	4.194	4.229
Consumo final de hogares (**)	2.418	2.351	2.486	2.570	2.600	2.659	2.688	2.644	2.542	2.597
Formación bruta de capital fijo	849	804	869	977	1.063	1.155	1.162	1.073	963	999
Exportaciones	1.159	1.084	1.061	1.103	1.144	1.154	1.207	1.181	1.179	1.170
Importaciones	1.236	1.094	1.233	1.257	1.246	1.312	1.352	1.223	1.089	1.204
Tasa de variación anual, porcentaje										
Producto Interno Bruto	4,5	-1,2	1,6	6,1	3,9	3,3	2,2	-1,4	-2,7	0,9
Consumo final de hogares (**)	3,5	-2,8	5,7	3,4	1,2	2,2	1,1	-1,6	-3,9	2,2
Formación bruta de capital fijo	13,9	-5,3	8,2	12,4	8,7	8,6	0,7	-7,7	-10,2	3,8
Exportaciones	1,1	-6,5	-2,1	3,9	3,7	0,9	4,5	-2,2	-0,1	-0,8
Importaciones	12,4	-11,5	12,7	1,9	-0,8	5,2	3,1	-9,6	-11,0	10,6

(sd) semi-definitivo

(p) provisional

(*) Se utilizan los datos de población que constan en proyecciones de Población de 2010 a 2020, publicadas en el página web del INEC en el siguiente enlace: <http://www.ecuadorencifras.gob.ec/proyecciones-poblacionales/>

(**) En el consumo final de hogares se incluye el consumo de las Instituciones sin fines de lucro que sirven a los hogares ISFLSH

Fuente: Banco Central del Ecuador

4.3.6 INDICADORES MACROECONÓMICOS TRIMESTRALES (1) tasa de variación trimestral t/t - 1, porcentaje

Indicador \ Período	2014				2015				2016				2017				2018		
	I	II	III	IV	I	II	III	IV	I	II	III	IV	I	II	III	IV	I	II	III
OFERTA Y UTILIZACIÓN FINAL																			
PIB	-0,3	2,3	1,4	0,2	0,2	-1,6	-0,3	-0,9	-0,7	0,7	-0,1	0,9	0,2	1,1	0,8	0,7	-0,9	0,6	0,9
Importaciones (FOB)	1,4	6,4	3,9	-0,1	-1,8	-7,9	-5,8	-4,5	-2,5	-1,7	2,7	4,5	3,4	2,8	2,8	2,4	1,3	1,4	-1,1
TOTAL OFERTA	0,0	3,3	2,0	0,2	-0,3	-3,1	-1,5	-1,7	-1,1	0,2	0,5	1,7	0,8	1,4	1,2	1,1	-0,4	0,8	0,4
Demanda interna	-0,1	3,1	2,7	-0,7	-0,2	-2,8	-2,0	-1,7	-1,9	-0,4	0,5	2,4	1,1	1,6	1,4	1,6	-0,7	1,0	0,2
Gasto de Consumo final Hogares (2)	-0,9	2,3	1,7	0,3	0,4	-1,7	-0,9	-1,3	-1,2	-0,1	1,1	0,6	1,4	0,5	1,0	1,4	-0,3	1,1	0,4
Gasto de Consumo final Gobierno General	-0,8	6,9	1,1	3,4	-1,3	-0,8	0,1	-3,0	2,2	0,6	-1,1	0,6	2,1	0,1	1,5	0,8	-1,0	2,6	-0,1
Formación Bruta de Capital Fijo (FBKF)	-1,1	1,5	3,9	0,8	-2,7	-5,9	-3,3	-1,5	-3,0	-2,2	-0,2	0,0	3,8	1,6	1,4	0,6	0,5	0,2	0,4
Exportaciones (FOB)	0,5	3,8	-0,7	3,4	-0,5	-3,9	0,3	-1,7	1,8	2,3	0,5	-0,8	-0,2	0,9	0,5	-0,9	0,8	-0,1	1,2
TOTAL UTILIZACIÓN	0,0	3,3	2,0	0,2	-0,3	-3,1	-1,5	-1,7	-1,1	0,2	0,5	1,7	0,8	1,4	1,2	1,1	-0,4	0,8	0,4
VALOR AGREGADO BRUTO POR INDUSTRIAS																			
Agricultura	1,0	1,0	0,6	0,5	1,1	-0,3	0,2	0,6	-1,0	-0,1	0,2	1,2	1,5	1,4	0,7	1,7	1,1	-2,0	0,2
Acuicultura y pesca de camarón	38,8	11,9	-1,3	-0,5	14,4	0,2	3,8	-0,5	-0,1	9,4	-1,1	0,7	1,2	15,1	-1,0	4,5	-2,0	4,2	0,7
Pesca (excepto camarón)	3,7	4,4	3,8	-3,9	-1,9	-5,7	-2,3	8,8	0,5	-5,6	6,4	1,8	2,2	-0,7	-2,0	-0,7	-1,6	1,5	-0,3
Petróleo y minas	1,8	1,6	0,1	0,6	-2,3	-0,6	-0,3	-0,1	1,5	0,5	0,2	-0,5	-3,9	1,6	1,3	-2,4	-3,6	0,9	2,0
Refinación de Petróleo	-17,5	-20,0	-27,4	-21,9	13,2	-13,8	93,0	-1,3	-17,8	29,1	-12,6	28,7	-11,3	19,2	-17,0	-3,2	-1,5	-8,3	13,2
Manufactura (excepto refinación de petróleo)	1,1	1,1	0,9	-0,6	0,6	-0,6	-1,4	-0,8	-1,5	0,2	0,0	0,9	1,4	0,6	0,5	0,8	-0,7	0,6	0,2
Suministro de electricidad y agua	-0,5	7,6	0,3	3,6	1,8	2,4	-1,8	6,2	-8,5	4,0	3,4	2,2	2,7	0,5	1,8	4,1	1,2	-0,2	-1,5
Construcción	0,4	0,0	5,8	-0,8	-1,7	-1,1	-0,7	-0,2	-2,8	-2,7	0,0	-1,2	-2,7	-0,1	-0,1	-0,2	1,2	0,2	0,0
Comercio	0,9	3,5	2,3	-1,1	1,7	-2,6	-2,2	-1,7	-1,7	-0,2	0,8	2,1	1,0	1,6	1,3	1,9	0,1	0,3	0,5
Alojamiento y servicios de comida	1,7	-1,3	-2,2	0,1	-1,2	-1,9	1,3	-1,4	0,6	-1,8	1,7	0,7	-0,9	5,9	1,7	1,6	-0,2	0,7	1,1
Transporte	-0,9	-0,2	1,3	1,7	2,7	-0,2	0,7	-0,8	0,0	1,9	0,7	-0,8	0,1	-0,9	0,7	0,3	-1,1	1,9	1,0
Correo y Comunicaciones	0,3	3,4	1,6	0,3	-1,6	-0,8	-1,2	-0,5	0,0	-0,1	0,0	1,9	0,0	-0,7	0,0	0,8	-0,5	1,0	0,3
Actividades de servicios financieros	5,7	2,0	1,2	2,9	-1,2	-1,4	-1,6	-3,2	1,7	-0,3	1,8	0,2	3,1	1,1	2,3	0,3	-0,9	1,0	2,4
Actividades profesionales, técnicas y administrativas	-0,7	0,9	4,5	-0,8	-1,0	-1,7	-1,1	-1,0	-1,0	0,0	0,6	1,2	0,1	-0,6	0,3	0,5	-0,1	0,5	0,4
Enseñanza y Servicios sociales y de salud	-5,2	12,0	-2,5	5,0	0,6	-2,7	1,5	-1,9	1,3	0,9	-0,1	-0,3	2,8	-0,9	2,7	1,2	0,3	1,2	0,6
Administración pública, defensa; plad social obligatoria	-0,4	-0,2	5,8	2,1	0,3	2,0	-1,5	-3,7	6,7	0,1	-2,6	2,0	-0,3	1,3	0,2	0,3	-2,4	4,1	-0,5
Servicio doméstico	4,2	-3,5	0,0	-4,9	-2,7	4,4	-0,3	7,9	0,9	0,7	1,6	-1,9	5,1	3,6	0,6	0,9	1,3	-1,7	0,7
Otros Servicios (3)	-0,8	1,6	0,9	0,8	1,1	-0,8	-0,9	-1,9	-0,7	1,2	-0,3	-0,9	-2,9	-1,4	-0,6	-0,3	-0,6	0,5	0,2
TOTAL VALOR AGREGADO BRUTO	0,1	2,1	1,4	0,5	0,3	-1,0	-0,2	-0,9	-0,5	0,4	0,1	0,7	-0,1	0,8	0,6	0,5	-0,5	0,7	0,6
OTROS ELEMENTOS DEL PIB (4)	-10,9	9,9	0,7	-7,1	-1,9	-18,3	-2,5	-3,8	-10,4	12,3	-6,8	8,5	10,6	10,2	5,5	6,6	-9,7	-1,3	9,6
PIB	-0,3	2,3	1,4	0,2	0,2	-1,6	-0,3	-0,9	-0,7	0,7	-0,1	0,9	0,2	1,1	0,8	0,7	-0,9	0,6	0,9

(1) A partir del Boletín No.80 las Cuentas Nacionales Trimestrales, toman como referencia el año 2007 de las cuentas nacionales anuales. Para mayor información acceder al link: <https://www.bce.fin.ec/index.php/component/k2/item/763>. (2) Incluye el gasto de consumo final de las Instituciones sin fines de lucro al servicio de los hogares, ISFLSH. (3) Incluye: Actividades inmobiliarias y Entretenimiento, recreación y otras actividades de servicios. (4) Otros elementos del PIB incluye: otros impuestos indirectos sobre productos, subsidios sobre productos, derechos arancelarios, Impuesto al Valor Agregado (IVA).

Fuente: Banco Central del Ecuador

4.4.1 OFERTA Y UTILIZACIÓN FINAL DE BIENES Y SERVICIOS

Años / Variables	PIB	Importaciones	Total oferta final	Gasto de consumo final	Consumo APUs	Consumo Hogares	FBKF	Existencias	Exportaciones	Total utilización final
MILLONES DE DÓLARES										
2018 (prev)	109.454,3	25.563,0	135.017,3	81.037,8	16.441,4	64.596,3	26.739,1	1.231,4	26.009,0	135.017,3
2019 (prev)	113.097,3	26.642,0	139.739,3	83.920,4	17.055,6	66.864,8	27.346,7	958,1	27.514,0	139.739,3
MILLONES DE DÓLARES DE 2007										
2018 (prev)	71.705,3	22.047,4	93.752,6	56.303,1	11.394,1	44.909,0	16.809,6	543,0	20.097,0	93.752,6
2019 (prev)	72.734,2	22.769,2	95.503,4	57.278,0	11.602,6	45.675,5	16.865,2	198,1	21.162,1	95.503,4
TASA DE VARIACIÓN ANUAL										
2018 (prev)	1,1	9,2	2,9	3,6	5,6	3,1	0,3	-	2,4	2,9
2019 (prev)	1,4	3,3	1,9	1,7	1,8	1,7	0,3	-	5,3	1,9

OTROS INDICADORES ECONÓMICOS

Años / Variables	PIB (per cápita, dólares corrientes)	PIB (per cápita, dólares de 2007)	Población Miles de habitantes (1)
2018 (prev)	6.429,64	4.212,16	17.023,41
2019 (prev)	6.549,54	4.212,08	17.267,99

(prev) previsiones.

(1) A partir del Boletín de Información Estadística Mensual N° 1.931, de enero de 2013 se utilizan los nuevos datos de población oficiales del INEC de 1990 a 2010 enviados al BCE mediante oficio INEC-DIREJ-2013-135-O, de 19 de febrero de 2013, y las proyecciones de Población de 2010 a 2020, publicadas en el página web del INEC en el siguiente enlace: http://www.inec.gob.ec/estadisticas/index.php?option=com_content&view=article&id=329&Itemid=328&lang=es

Fuente: Banco Central del Ecuador

4.4.2 PRODUCTO INTERNO BRUTO POR INDUSTRIA

Millones de USD; millones de USD, 2007=100; tasa de variación anual, porcentaje

Período / Industria	PIB	Agricultura, ganadería, caza y silvicultura	Acuicultura y pesca de camarón	Pescado (excepto camarón)	Petróleo y minas	Refinación de petróleo	Manufactura (excepto refinación de petróleo)	Suministro de electricidad y agua	Construcción	Comercio
Millones de USD										
2018 (prev)	109.454,3	8.433,5	659,5	508,9	6.553,0	1.453,6	13.610,9	1.917,0	12.281,3	10.516,2
2019 (prev)	113.097,3	8.634,7	675,8	520,0	6.788,2	1.482,8	13.991,3	2.009,4	12.529,8	10.835,0
Millones de USD, 2007=100										
2018 (prev)	71.705,3	5.634,2	795,3	431,0	6.621,1	674,8	8.279,3	2.071,2	6.172,9	7.393,7
2019 (prev)	72.734,2	5.643,9	804,5	433,9	7.182,2	709,6	8.206,0	2.128,4	6.198,6	7.430,7
Tasa de variación anual, porcentaje										
2018 (prev)	1,1	0,7	4,1	-2,3	-0,5	-3,5	0,2	5,0	0,2	1,9
2019 (prev)	1,4	0,2	1,2	0,7	8,5	5,2	-0,9	2,8	0,4	0,5
										... / ...

4.4.2 PRODUCTO INTERNO BRUTO POR INDUSTRIA (Cont.)
Millones de USD; millones de USD, 2007=100; tasa de variación anual, porcentaje

Período / Industria	Alojamiento y servicios de comida	Transporte	Correo y comunicaciones	Actividades de servicios financieros	Actividades profesionales, técnicas y administrativas	Enseñanzas y servicios sociales y de salud	Administración pública, defensa; planes de seguridad social obligatoria	Servicio doméstico	Otros servicios (1)	TOTAL VALOR AGREGADO BRUTO	OTROS ELEMENTOS DEL PIB
Millones de USD											
2018 (prev)	2.374,6	5.660,6	2.010,2	3.698,0	7.428,1	10.124,1	7.368,0	554,1	6.550,3	101.701,9	7.752,4
2019 (prev)	2.535,8	5.813,8	2.099,4	3.944,8	7.735,1	10.543,7	7.603,7	562,3	6.782,7	105.088,3	8.009,0
Millones de USD, 2007=100											
2018 (prev)	1.259,7	5.007,5	2.505,1	2.366,3	4.365,3	6.463,6	4.863,7	215,4	4.285,4	69.405,6	2.299,6
2019 (prev)	1.273,0	4.926,1	2.532,1	2.390,4	4.406,3	6.664,2	4.994,3	213,2	4.270,9	70.408,4	2.325,8
Tasa de variación anual, porcentaje											
2018 (prev)	2,1	0,5	0,9	1,2	0,5	4,0	2,9	0,9	-1,1	1,1	0,9
2019 (prev)	1,1	-1,6	1,1	1,0	0,9	3,1	2,7	-1,0	-0,3	1,4	1,1

(prev) provisiones

(1) Incluye: Actividades inmobiliarias y Entretenimiento, recreación y otras actividades de servicios

Fuente: Banco Central del Ecuador.

ÍNDICE DE ACTIVIDAD ECONÓMICA COYUNTURAL

SERIE BRUTA Y TENDENCIA 2009-2018

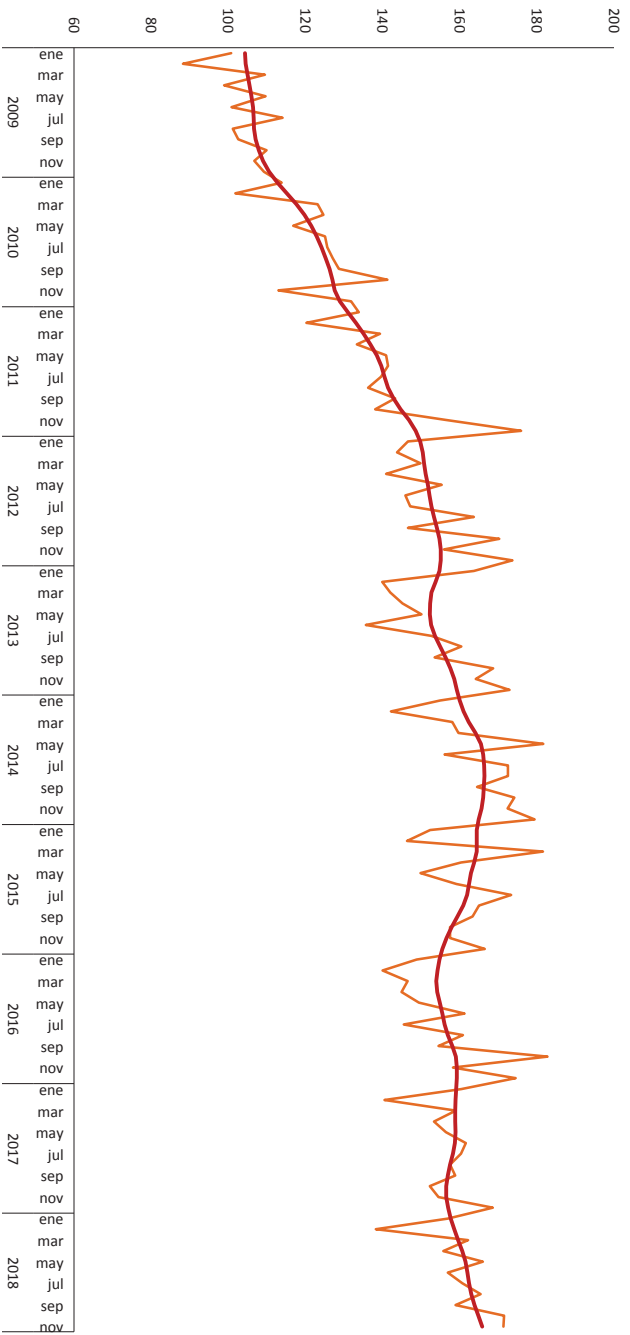

TASA DE VARIACIÓN ANUAL Y ACELERACIÓN 2009-2018

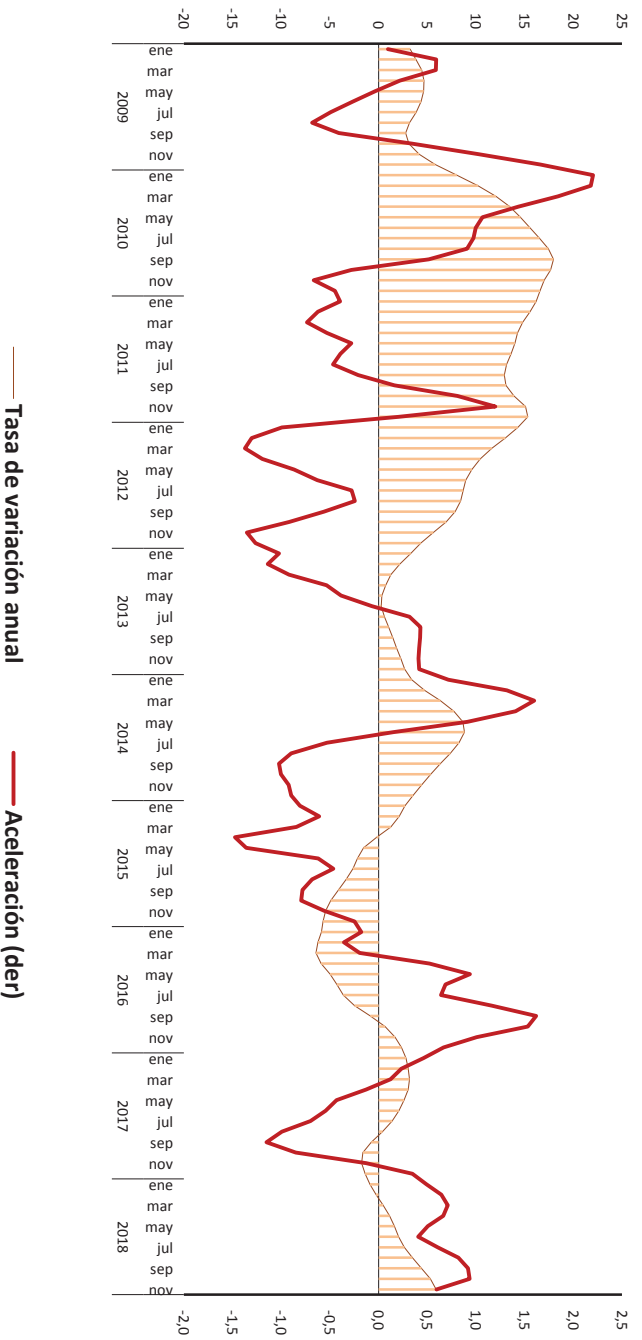

(1) Aceleración es la primera diferencia, mes a mes $(t/t-1)$ de las tasas anuales.

4.5.1 ÍNDICE DE ACTIVIDAD ECONÓMICA COYUNTURAL - IDEAC-, SERIES AJUSTADAS POR TENDENCIA (1)

Índice, 2007=100

Periodo	2009	2010	2011	2012	2013	2014	2015	2016	2017	2018
Ene	104,4	112,8	131,0	149,8	154,7	160,0	164,4	154,8	159,1	157,7
Feb	104,5	115,2	133,1	150,5	153,8	161,0	164,5	154,2	159,0	158,6
Mar	105,0	117,6	135,1	150,8	152,7	162,4	164,5	153,9	158,8	159,6
Abr	105,5	119,8	136,9	151,2	152,3	164,1	163,8	154,2	158,9	160,7
May	106,0	121,5	138,5	151,8	152,3	165,5	162,9	154,9	158,9	161,5
Jun	106,4	122,9	139,7	152,2	152,6	166,1	162,5	155,5	158,8	162,0
Jul	106,6	124,2	140,5	152,7	153,6	166,3	162,0	156,1	158,3	162,5
Ago	106,7	125,3	141,5	153,4	155,0	166,4	160,9	156,9	157,6	163,0
Sep	107,1	126,3	142,8	154,1	156,3	166,3	159,5	158,1	156,9	163,8
Oct	107,9	127,0	144,7	154,7	157,6	166,1	158,0	159,1	156,5	164,9
Nov	109,0	127,6	146,8	155,1	158,6	165,7	156,6	159,3	156,6	165,8
Dic	110,6	128,9	148,6	155,1	159,3	164,9	155,6	159,2	157,0	

(1) Cifras revisadas. El IDEAC es un indicador mensual, elaborado en base a ponderaciones sectoriales de diversas actividades del sector real. Mide la evolución económica coyuntural del país. A partir de la Información Estadística Mensual 1976, la serie del IDEAC se calcula con el año base 2007 de Cuentas Nacionales Anuales.

Fuente: Banco Central del Ecuador.

4.5.2 ÍNDICE DE ACTIVIDAD ECONÓMICA COYUNTURAL - IDEAC-, SERIE BRUTA (1)

Índice, 2007=100

Periodo	2009	2010	2011	2012	2013	2014	2015	2016	2017	2018
Ene	100,7	113,9	133,9	146,6	163,7	155,0	152,3	148,8	160,5	156,9
Feb	88,2	101,8	120,3	143,7	140,0	142,2	146,3	140,0	140,5	138,3
Mar	109,5	123,2	139,3	149,8	142,0	158,1	181,6	146,5	159,1	162,2
Abr	98,9	124,6	133,3	141,0	145,2	159,7	160,3	145,0	153,3	155,8
May	109,7	116,8	141,0	155,4	150,1	181,7	149,9	149,4	156,5	166,1
Jun	100,8	125,1	141,4	145,9	135,7	156,1	159,2	161,3	161,6	157,0
Jul	114,1	125,7	139,6	147,2	152,7	172,5	173,4	145,5	160,4	160,7
Ago	101,2	127,1	136,3	163,7	160,4	172,5	165,0	160,9	157,6	165,4
Sep	102,6	128,7	143,3	146,6	153,6	164,5	163,4	154,5	158,9	158,9
Oct	109,9	141,3	138,1	170,2	168,7	174,2	157,5	182,8	152,3	171,5
Nov	106,7	113,0	156,4	156,0	164,2	172,4	157,5	158,3	154,6	171,4
Dic	109,2	131,8	176,0	173,7	173,0	179,4	166,5	174,6	168,6	

(1) Cifras revisadas. El IDEAC es un indicador mensual, elaborado en base a ponderaciones sectoriales de diversas actividades del sector real. Mide la evolución económica coyuntural del país. A partir de la Información Estadística Mensual 1976, la serie del IDEAC se calcula con el año base 2007 de Cuentas Nacionales Anuales.

Fuente: Banco Central del Ecuador.

4.6.1 ÍNDICES DE CONFIANZA DEL CONSUMIDOR: CUENCA, MACHALA, GUAYAQUIL, QUITO, AMBATO Y TOTAL CINCO CIUDADES (1)

Índice

Período	TOTAL CINCO CIUDADES			CUENCA			MACHALA			GUAYAQUIL			QUITO			AMBATO			
	Índice de Situación Presente (2)	Índice de Expectativas (3)	Índice de Confianza del Consumidor	Índice de Situación Presente (2)	Índice de Expectativas (3)	Índice de Confianza del Consumidor	Índice de Situación Presente (2)	Índice de Expectativas (3)	Índice de Confianza del Consumidor	Índice de Situación Presente (2)	Índice de Expectativas (3)	Índice de Confianza del Consumidor	Índice de Situación Presente (2)	Índice de Expectativas (3)	Índice de Confianza del Consumidor	Índice de Situación Presente (2)	Índice de Expectativas (3)	Índice de Confianza del Consumidor	
2016	Enero	35,2	42,2	37,6	38,4	43,3	40,1	40,5	44,0	41,6	38,6	46,2	41,2	30,9	36,6	32,8	29,4	44,9	35,0
	Febrero	30,7	38,3	33,4	37,6	43,7	39,7	37,7	45,7	40,4	32,0	41,8	35,4	27,5	32,1	29,1	29,5	35,8	31,7
	Marzo	30,1	40,6	33,8	33,4	38,1	35,0	37,4	42,2	39,0	31,9	45,5	36,8	26,8	35,1	29,6	30,6	35,1	32,1
	Abril	28,9	36,8	31,6	28,9	36,1	31,4	33,1	39,1	35,1	30,0	40,7	33,7	27,4	32,4	29,1	27,5	31,6	28,9
	Mayo	27,3	34,8	29,9	32,8	38,1	34,6	25,1	31,1	27,2	29,2	38,9	32,6	24,6	30,0	26,5	26,4	32,6	28,6
	Junio	34,0	39,8	36,0	36,3	39,9	37,5	37,5	41,1	38,6	34,4	42,0	37,0	32,6	36,6	34,0	36,2	41,3	38,0
	Julio	29,4	35,6	31,5	34,5	36,1	35,0	28,4	31,6	29,4	28,6	39,7	32,6	29,5	30,9	30,0	29,8	35,6	31,8
	Agosto	28,6	35,4	30,9	31,8	36,3	33,3	30,9	34,5	32,1	28,5	39,0	32,2	27,8	31,3	29,0	28,8	33,3	30,4
	Septiembre	33,6	42,2	36,6	34,5	37,8	35,6	35,3	39,6	36,7	34,3	48,2	39,2	32,0	36,3	33,5	39,3	41,0	39,8
	Octubre	32,9	37,0	34,3	35,5	37,6	36,2	30,2	31,7	30,6	32,8	42,1	36,1	33,0	31,2	32,4	32,1	37,2	33,9
	Noviembre	32,3	35,7	33,4	34,9	33,8	34,5	33,2	36,5	34,2	32,3	40,1	35,0	32,0	30,8	31,6	30,1	32,6	31,0
	Diciembre	37,9	41,2	39,0	35,0	37,7	36,0	35,0	35,2	35,0	41,8	44,0	42,4	34,4	39,2	36,0	40,0	39,7	39,8
2017	Enero	36,9	40,3	38,1	39,5	41,4	40,2	36,9	42,2	38,7	36,5	42,1	38,3	36,8	37,8	37,1	38,1	41,2	39,1
	Febrero	34,3	40,0	36,2	39,6	42,0	40,4	38,4	42,3	39,7	32,2	41,4	35,2	34,9	37,7	35,9	36,5	42,2	38,4
	Marzo	37,1	43,4	39,2	37,8	38,8	38,1	35,3	36,2	35,6	35,8	44,0	38,5	38,9	44,5	40,8	36,8	43,3	39,0
	Abril	36,1	41,3	37,8	37,2	40,2	38,2	35,7	39,1	36,8	37,1	45,0	39,7	34,4	37,3	35,3	39,9	44,8	41,5
	Mayo	35,9	40,8	37,5	38,7	41,6	39,7	35,1	40,2	36,8	36,5	44,5	39,1	34,2	36,0	34,8	41,3	44,9	42,5
	Junio	38,4	43,8	40,2	38,5	41,8	39,6	35,3	38,0	36,2	38,2	46,8	41,1	38,2	40,9	39,1	44,7	48,5	45,9
	Julio	37,1	43,7	39,3	40,3	44,2	41,6	39,3	43,0	40,6	36,3	47,5	40,0	36,9	38,8	37,5	40,7	47,2	42,9
	Agosto	36,7	43,7	39,0	37,8	42,6	39,4	36,5	41,4	38,2	34,9	46,7	38,8	38,1	40,5	38,9	41,5	46,6	43,2
	Septiembre	37,4	43,2	39,4	39,0	40,3	39,4	35,7	39,2	36,9	37,6	47,5	40,9	36,4	38,5	37,1	44,3	48,2	45,6
	Octubre	36,6	45,3	39,5	35,6	39,1	36,8	34,2	39,1	35,8	36,0	50,2	40,8	37,9	41,0	38,9	37,5	43,1	39,3
	Noviembre	36,3	45,2	39,3	35,5	40,7	37,3	35,5	39,8	36,9	36,4	50,6	41,1	36,0	39,3	37,1	41,6	46,8	43,3
	Diciembre	37,7	41,2	38,9	38,3	40,2	38,9	39,9	41,5	40,5	38,1	43,7	40,0	36,3	37,6	36,7	42,5	45,3	43,5
2018	Enero	38,5	43,5	40,2	42,4	44,8	43,2	39,4	43,3	40,7	38,5	46,7	41,2	37,1	39,0	37,8	42,7	44,6	43,3
	Febrero	38,5	43,9	40,3	40,8	42,6	41,4	37,1	39,5	37,9	39,1	47,8	42,0	36,8	39,4	37,6	44,6	45,9	45,0
	Marzo	36,8	42,6	38,8	41,3	41,5	41,4	38,9	42,1	39,9	36,8	46,1	39,9	35,3	38,1	36,2	41,2	43,9	42,1
	Abril	37,9	41,9	39,3	40,7	42,9	41,4	37,6	40,6	38,6	39,5	44,8	41,3	34,9	37,5	35,7	42,3	47,1	43,9
	Mayo	37,5	42,1	39,0	39,3	42,9	40,5	38,5	41,4	39,5	37,8	44,5	40,0	35,9	38,3	36,7	43,9	47,1	45,0
	Junio	38,6	41,9	39,7	41,0	45,0	42,3	39,5	40,1	39,7	38,5	44,0	40,3	37,7	38,1	37,8	43,7	46,8	44,8
	Julio	38,0	43,5	39,8	40,9	43,7	41,8	39,3	40,2	39,6	38,2	45,9	40,8	36,3	40,3	37,7	43,8	46,6	44,7
	Agosto	35,9	40,8	37,5	39,5	41,4	40,1	36,3	37,5	36,7	36,4	43,8	38,8	33,7	36,6	34,7	44,4	46,1	45,0
	Septiembre	39,8	46,2	41,9	41,4	42,7	41,9	37,7	40,5	38,6	37,4	48,4	41,1	42,3	44,6	43,1	46,4	47,6	46,8
	Octubre	37,9	44,3	40,0	40,6	44,5	41,9	39,3	42,6	40,4	37,9	47,5	41,1	36,7	39,8	37,8	42,7	48,0	44,5
	Noviembre	39,1	46,4	41,5	40,8	45,1	42,2	39,5	42,9	40,6	40,5	51,1	44,0	36,4	40,5	37,8	42,9	49,0	44,9
	Diciembre	38,4	41,2	39,3	41,8	43,1	42,2	39,1	41,8	40,0	39,3	44,1	40,9	35,7	36,5	36,0	44,0	44,8	44,3

(1) En la ENEMDU, se incluye el cuestionario para el cálculo del ICC. La muestra mensual es de aproximadamente 3,800 hogares de las ciudades de Quito, Guayaquil, Ambato, Cuenca y Machala. El ICC se construye como un promedio ponderado del Índice de Situación Presente ISP y del Índice de Expectativas IDE; este índice se encuentra acotado entre 0 y 100 puntos. Al ser un índice, el valor obtenido en sí mismo carece de unidad de medida, pero adquiere relevancia cuando se lo compara con los datos históricos obtenidos, de esta manera se puede establecer si la Confianza del Consumidor aumenta o disminuye. (2) El ISP se construye en base a 8 preguntas: ¿Con relación al mes anterior la situación económica de su hogar es?; ¿Con relación al mes anterior el consumo de su hogar en entretenimiento es?; ¿Con relación al mes anterior la situación económica del país es?; ¿Considera usted que la situación en Ecuador para encontrar/mejorar un puesto de trabajo es mejor, igual o peor que hace 3 meses?; ¿Con relación al mes anterior, el valor monetario (dinero) empleado en el consumo de alimentos es?; ¿Con relación al mes anterior, el consumo de su hogar en alimentos de menor calidad es?; ¿En relación al mes anterior el consumo de su hogar en vestimenta es?; ¿En relación al mes anterior el consumo de su hogar en electrodomésticos es? (3) El IDE se construye en base a 8 preguntas: ¿Cómo cree usted que será la situación económica de su hogar en los próximos tres meses?; ¿Cómo cree usted que será el consumo de su hogar en entretenimiento en los próximos tres meses?; ¿Usted considera que durante los próximos 3 meses la situación económica del país será?; ¿Considera usted que la situación en Ecuador para encontrar/mejorar un puesto de trabajo dentro de 3 meses será mejor, igual o peor?; ¿En los próximos 3 meses, el valor monetario (dinero) empleado en el consumo de alimentos será?; ¿En los próximos 3 meses, el consumo de su hogar en alimentos de menor calidad será?; ¿Cómo cree usted que será el consumo de su hogar en vestimenta en los próximos tres meses?; ¿Cómo cree usted que será el consumo de su hogar en electrodomésticos en los próximos tres meses?; ¿Cómo considera que será la situación económica del país durante los próximos 3 meses?

Fuente: Banco Central del Ecuador (BCE)



**BANCO CENTRAL
DEL ECUADOR**

Av. 10 de Agosto N11-511 y Carlos Ibarra
Plaza Simón Bolívar
(593) 02-3938 600 ext.2667
Casilla Postal
17-150029-C
QUITO - ECUADOR

WWW.BCE.FIN.EC