



Cifras económicas del Ecuador. Diciembre 2014

Sector Monetario y Financiero			Sector Externo		
INDICADORES MONETARIOS			COMERCIO EXTERIOR		
Tasas de interés (a)	Nov-2014	Dic-2014	Oct-2014	Nov-2014	
Activa referencial productivo corporativo	8,13	8,19 ▲	Exportaciones (millones USD FOB)		
Activa referencial productivo empresarial	9,52	9,63 ▲	Total exportaciones mensuales	2.077,04	2.030,33 ▼
Activa referencial productivo PYMES	10,99	11,19 ▲	Total exportaciones acumuladas	22.033,91	24.064,24 ▲
Activa referencial consumo	15,96	15,96 ↔	Exportaciones ac. petroleras	11.716,00	12.679,10 ▲
Activa referencial vivienda	10,72	10,73 ▲	Exportaciones ac. no petroleras	10.317,91	11.385,15 ▲
Activa referencial micro ac ampliada	22,42	22,32 ▼	Importaciones (millones USD FOB)		
Activa referencial micro ac simple	25,12	25,16 ▲	Total importaciones mensuales	2.448,71	2.276,75 ▼
Activa referencial micro minorista	28,47	28,57 ▲	Total importaciones acumuladas (e)	21.885,73	24.162,47 ▲
Sistema Financiero (millones USD)	Oct-2014	Nov-2014	Imp. ac. materias primas	6.721,49	7.391,10 ▲
Captaciones de Otras Sociedades de Depósito OSD (b)	29.139	29.478	Imp. ac. bienes consumo	4.312,76	4.772,23 ▲
Cartera por vencer y vencida de OSD	26.014	26.257	Imp. ac. bienes de capital	5.480,79	6.017,82 ▲
Cartera por vencer OSD	24.881	25.115 ▲	Imp. ac. combustibles lubricantes	5.329,81	5.936,84 ▲
Cartera vencida OSD	1.132	1.142 ▲	Imp. ac. bienes diversos	40,88	44,48 ▲
Reservas Internacionales (c) (millones USD)	6.003	5.863	Balanza comercial petrolera mensual	415,84	356,06 ▼
Indices Bursátiles (1)	Nov-2014	Dic-2014	Balanza comercial no petrolera mensual	-793,40	-615,54 ▼
ECU-INDEX GLOBAL (Quito)	1.213,54	1.219,26 ▲	Balanza comercial acumulada	135,22	-124,25 ▼
IPECU -BVG (Guayaquil)	255,43	256,95 ▲	Exportaciones acumuladas (millones USD FOB)		
Sector Real			Primarios acumulados	18.501,05	20.135,50 ▲
PRODUCTO INTERNO BRUTO(+)	2012	2013	Petróleo crudo	11.504,22	12.410,89 ▲
Tasa de variación anual (USD 2007)	5,2%	4,6%	Banano y plátano	2.156,48	2.383,42 ▲
PIB (millones USD 2007)	64.106	67.085 ▲	Camarón	2.170,91	2.387,82 ▲
PIB per cápita (USD 2007)	4.130	4.253 ▲	Flores naturales	688,14	742,93 ▲
PIB (millones USD corrientes)	87.623	94.473 ▲	Cacao	422,42	488,73 ▲
PIB per cápita (USD corrientes)	5.645	5.989 ▲	Otros primarios	1.558,88	1.721,71 ▲
Tasa de variación PIB Trimestral (CVE)	2014.II	2014.III	Industrializados acumulados	3.532,86	3.928,74 ▲
PIB TOTAL, a precios constantes, Base 2007 (+)	1,5%	1,1%	Derivados de petróleo	211,78	268,20 ▲
Agricultura, ganadería, caza, silvicultura y pesca	0,7%	0,0% ▼	Otros prod. mar elaborados	1.109,27	1.210,85 ▲
Explotación de minas y canteras	1,8%	0,3% ▼	Manufacturas de metales	418,11	475,18 ▲
Industria manufacturera (incluye refinación de petróleo)	-0,6%	-0,9% ▲	Químicos y fármacos	129,18	142,22 ▲
Construcción	1,9%	2,7% ▲	Manufacturas de textiles	111,21	122,32 ▲
Comercio al por mayor y menor	1,9%	2,1% ▲	Café elaborado	130,17	141,91 ▲
Administración pública	0,7%	2,8% ▲	Otros industrializados	1.423,14	1.568,06 ▲
Resto de Servicios (++)	1,9%	1,2% ▼	Petróleo (4)	Oct-2014	Nov-2014
PRECIOS Y SALARIOS (2)	Nov-2014	Dic-2014	Valor unitario (USD / barril) (f)	73,36	61,59 ▼
Inflación	Nov-2014	Dic-2014	Exportaciones mensuales (miles de barriles)	13.834	14.722 ▲
Anual	3,76%	3,67% ▼	Exportaciones acumuladas (miles de barriles)	126.601	141.323 ▲
Mensual	0,18%	0,11% ▼	Variación (t/t-12) exp. acum en barriles (g)	9,47%	11,15% ▲
Acumulada	3,55%	3,67% ▲	Variación (t/t - 12) exp. mensuales en barriles (h)	19,26%	28,14% ▲
Indice de Precios al Consumidor	150,62	150,79 ▲	Cotización del Dólar (5)	Nov-2014	Dic-2014
Salarios (USD)	Nov-2014	Dic-2014	Colombia (Peso)	2.162,16	2.388,92 ▲
Salario mínimo vital nominal promedio	396,51	396,51 ↔	Perú (Nuevo Sol)	2,91	2,99 ▲
Salario unificado nominal	340,00	340,00 ↔	Euro	0,80	0,82 ▲
Salario real (d)	263,26	262,96 ▼	Indice de Tipo de Cambio Efectivo real	89,94	88,28 ▼
MERCADO LABORAL	Sep-2014	Dic-2014	Sector Finanzas Públicas		
Tasa de Desocupación Total (3)	4,65%	4,54%	(millones USD, base caja acumulados) (i)		
Quito	4,90%	3,22% ▼	Egresos totales del presup.del gob. cent. acum.	16.093,64	18.616,81 ▲
Guayaquil	3,85%	4,01% ▲	Ingresos del presup. del gob. cent. acum.	12.983,37	14.414,63 ▲
Cuenca	4,16%	2,30% ▼	Ingresos totales acumulados	1.578,72	1.661,88 ▲
Ambato	4,83%	3,68% ▼	Ingresos petroleros acumulados	11.404,65	12.752,75 ▲
Machala	2,72%	2,48% ▼	Ingresos no petroleros acumulados	1.578,72	1.661,88 ▲
Tasa de Subocupación Total (3)	41,05%	43,78%	Impuesto a las importaciones	865,84	988,97 ▲
Quito	25,58%	29,10% ▲	Impuesto a la renta	2.683,38	2.998,95 ▲
Guayaquil	38,41%	38,74% ▲	Impuesto al valor agregado (IVA)	3.891,62	4.349,26 ▲
Cuenca	30,40%	36,18% ▲	Impuesto a los consumos especiales (ICE)	523,14	593,17 ▲
Ambato	46,35%	43,82% ▼	Otros ingresos	3.440,67	3.822,40 ▲
Machala	41,87%	45,33% ▲	Deuda pública Total	26.563,05	28.003,94 ▲
			Deuda pública interna	11.176,53	11.279,64 ▲
			Deuda pública externa	15.386,51	16.724,30 ▲

El presente documento se basa en extenso en la Información Estadística Mensual del BCE No. 1954, además de otras fuentes oficiales que se citan. (1) Fuente: Bolsas de valores de Quito y Guayaquil. (2) Fuente: Instituto Nacional de Estadística y Censos. (3) Hasta Dic. 2008 el BCE publicó las cifras mensualmente para 5 ciudades; a partir de mar.2009 se publica trimestralmente el Total Nacional Urbano Fuente: Encuesta de Indicadores de Coyuntura del Mercado Laboral. Instituto Nacional de Estadística y Censos. (4) Fuente: EP Petroecuador y compañías privadas. (5) Fuente: Federal Reserve Bank, CITIBANK N.Y. y FMI. (a) En caso de no determinarse las tasas de interés activas efectivas máximas por segmento, para el período mensual siguiente registrarán las últimas tasas publicadas por el BCE. (art.3 Cap. II "Tasas de Interés de Cumplimiento Obligatorio", del título Sexto "Sistema de tasas de interés", del Libro I "Política Monetaria-Crediticia", de Codificación de Regulaciones del BCE). (b) Las OSD comprenden los bancos, sociedades financieras, mutualistas, cooperativas, BEV y BNF. (c) Reserva Internacional de Libre Disponibilidad. (d) Salario mínimo legal promedio deflactado en función del IPC mensual. (e) El valor total de importaciones reportado incluye las importaciones de la HJDN. (f) Precio mensual promedio final de comercialización. (g) Corresponde a la variación porcentual del acumulado mensual hasta el mes referido con respecto a igual período del año anterior. (h) Corresponde a la variación porcentual del mes de referencia con respecto al mismo correspondiente al año anterior. (i) Datos procesados y publicados de acuerdo a información proporcionada por el Ministerio de Finanzas (+) A partir del Boletín No.80 de Cuentas Nacionales Trimestrales, los cálculos toman como referencia el año 2007 en lugar del año 2000; la suma anual de los agregados macroeconómicos trimestrales se ajustan a los resultados de las Cuentas Nacionales Anuales base 2007. Para mayor información sobre la metodología aplicada, acceder al link: http://www.bce.fin.ec/docs.php?path=/documentos/PublicacionesNotas/Catalogo/CuentasNacionales/Presen_CAB.pdf (++) Incluye Suministro de electricidad y agua, Alojamiento y servicios de comida, Transporte, Correo y Comunicaciones, Actividades de servicios financieros, Actividades profesionales, técnicas y administrativas, Enseñanza y Servicios sociales y de salud, Actividades inmobiliarias y Entretenimiento, recreación, otras actividades de servicios y Hogares privados con servicio doméstico. Las flechas resaltan si el cambio es positivo ▲ negativo ▼ o si no lo hay ↔

Gráficos económicos del Ecuador. Diciembre 2014

Sector Monetario y Financiero CAPTACIONES Y CARTERA VENCIDA

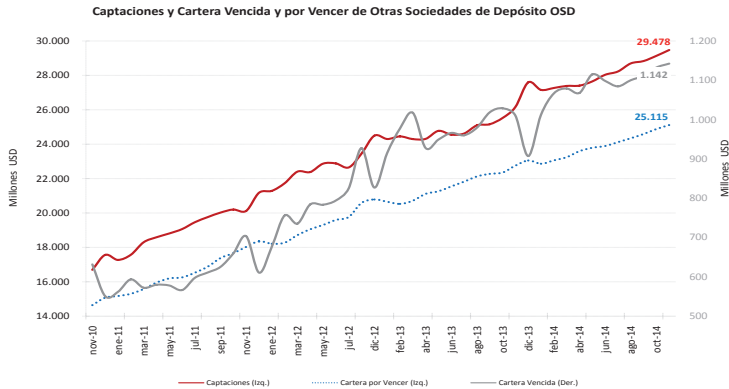

Sector Externo BALANZA COMERCIAL

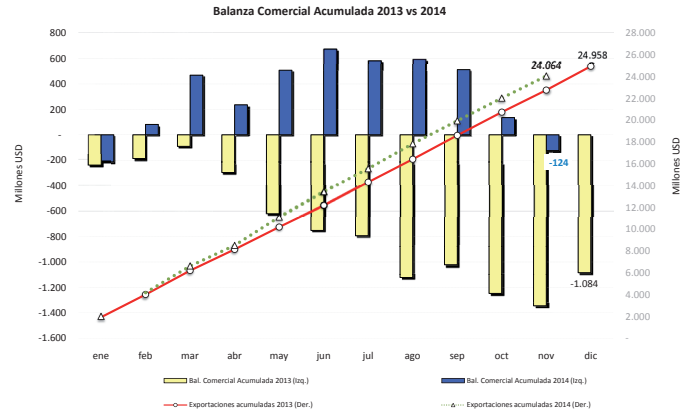

Sector Real

PIB Trimestral, Usd. 2007

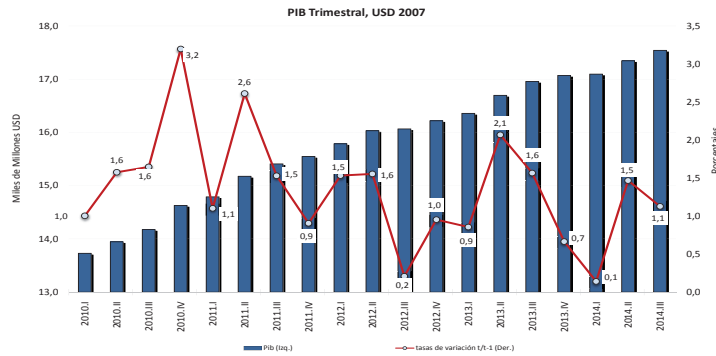

BALANZA COMERCIAL PETROLERA Y NO PETROLERA

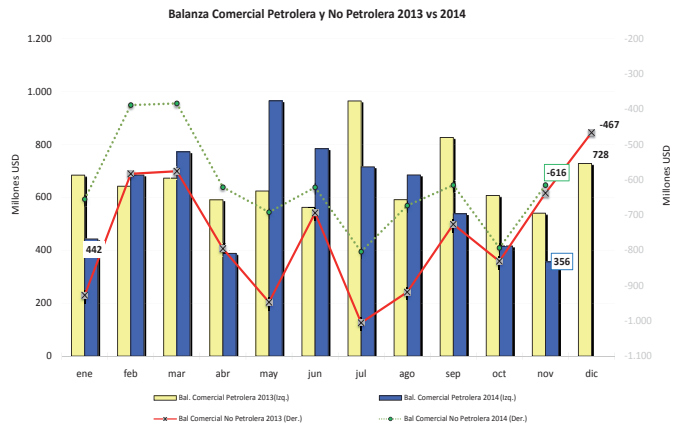

INFLACIÓN

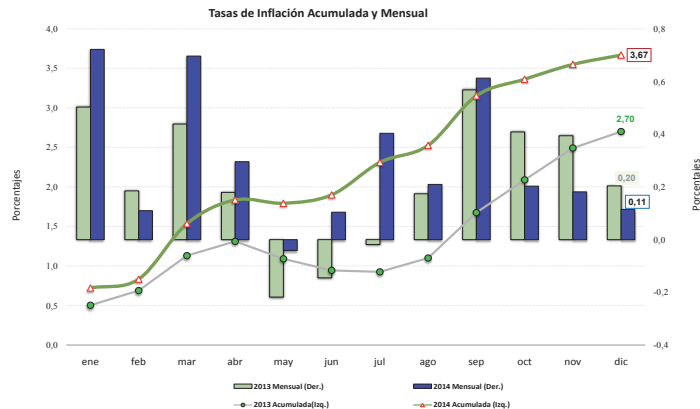

PETROLEO

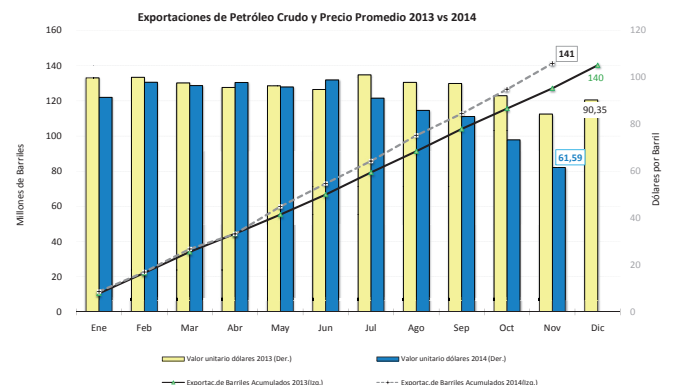

EMPLEO

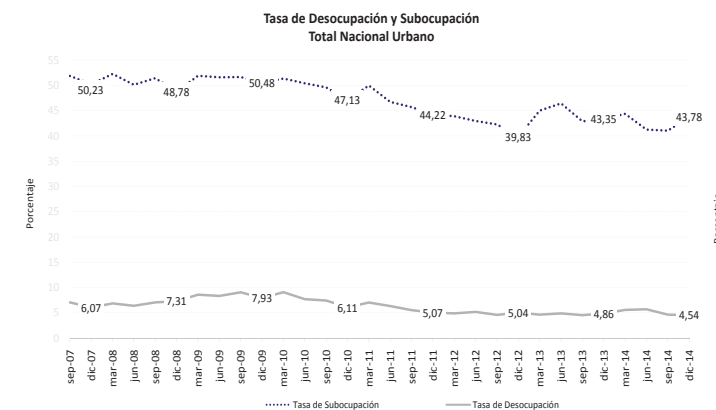

EXPORTACIONES NO PETROLERAS

