



## Sector Monetario y Financiero

## INDICADORES MONETARIOS

Tasas de interés (a)	jul-11	ago-11
Activa referencial productivo corporativo	8,37	8,37 ↔
Activa referencial productivo empresarial	9,54	9,54 ↔
Activa referencial productivo PYMES	11,27	11,27 ↔
Activa referencial consumo	15,99	15,99 ↔
Activa referencial vivienda	10,38	10,38 ↔
Activa referencial micro ac. ampliada	22,97	22,97 ↔
Activa referencial micro ac. simple	25,24	25,24 ↔
Activa referencial micro minorista	28,97	28,97 ↔
<b>Sistema Financiero (millones USD)</b>	<b>jul-11</b>	<b>ago-11</b>
Captaciones OSD (b)	19.462	19.744 ▲
Cartera por vencer y vencida de OSD	17.123	17.481 ▲
Cartera por vencer OSD	16.526	16.870 ▲
Cartera vencida OSD	598	611 ▲
	<b>jul-11</b>	<b>ago-11</b>
<b>RILD (c) (millones USD)</b>	<b>3.981</b>	<b>4.125</b> ▲
<b>Indices Bursátiles (1)</b>	<b>jul-11</b>	<b>ago-11</b>
ECU-INDEX GLOBAL (UIO)	936,95	935,20 ▼
IPECU -BVG (GYE)	218,07	217,63 ▼

## Sector Real

PRODUCTO INTERNO BRUTO (+)	2010 (*)	2011(previsión)
<b>Tasa de variación anual (USD 2000)</b>	<b>3,58%</b>	<b>5,24%</b> ▲
PIB (millones USD 2000)	24.983	26.293 ▲
PIB per cápita (USD 2000)	1.759	1.825 ▲
PIB (millones USD corrientes)	57.978	65.145 ▲
PIB per cápita (USD corrientes)	4.082	4.522 ▲
<b>Tasa de variación PIB Trimestral (CVE)</b>	<b>2010.IV</b>	<b>2011.I</b>
<b>PIB TOTAL</b>	<b>2,64%</b>	<b>1,78%</b> ▼
Explotación de minas y canteras	2,89%	0,70% ▼
Servicios(++)	3,11%	3,61% ▲
Comercio al por mayor y menor	2,01%	0,75% ▼
Industria manuf.(excluye refinación de petróleo)	1,92%	0,56% ▼
Agricultura, ganadería, caza y silvicultura	1,79%	1,59% ▼
Construcción	5,01%	8,11% ▲
Otras Ramas(++++)	3,76%	1,21% ▼

## PRECIOS Y SALARIOS (2)

Inflación	jul-11	ago-11
Anual	4,44%	4,84% ▲
Mensual	0,18%	0,49% ▲
Acumulada	2,99%	3,49% ▲
<b>Índice de Precios al Consumidor</b>	<b>132,85</b>	<b>133,49</b> ▲

Salarios (USD)	jul-11	ago-11
Salario mínimo vital nominal promedio	307,83	307,83 ↔
Salario unificado nominal	264,00	264,00 ↔
Salario real (d)	231,72	230,60 ▼

## MERCADO LABORAL

Tasa de Desocupación Total (3)	mar-11	jun-11
<b>Tasa de Desocupación Total (3)</b>	<b>7,04%</b>	<b>6,36%</b> ▼
Quito	5,67%	3,79% ▼
Guayaquil	9,95%	9,60% ▼
Cuenca	4,07%	3,61% ▼
Ambato	3,53%	3,84% ▲
Machala	7,20%	6,85% ▼
<b>Tasa de Subocupación Total (3)</b>	<b>49,97%</b>	<b>46,74%</b> ▼
Quito	35,37%	33,07% ▼
Guayaquil	46,33%	42,93% ▼
Cuenca	43,55%	43,57% ▲
Ambato	43,08%	45,80% ▲
Machala	52,76%	44,05% ▼

## Sector Externo

COMERCIO EXTERIOR	jun-11	jul-11
<b>Exportaciones (millones USD FOB)</b>		
Total exportaciones mensuales	1.783,56	1.895,61 ▲
<b>Total exportaciones acumuladas</b>	<b>10.780,21</b>	<b>12.675,82</b> ▲
Exportaciones ac. petroleras	6.136,60	7.265,61 ▲
Exportaciones ac. no petroleras	4.643,60	5.410,21 ▲
<b>Importaciones (millones USD FOB)</b>		
Total importaciones mensuales	1.981,63	1.837,42 ▼
<b>Total importaciones acumuladas (e)</b>	<b>10.797,89</b>	<b>12.635,31</b> ▲
Imp. ac. materias primas	3.490,71	4.046,60 ▲
Imp. ac. bienes consumo	2.127,31	2.513,73 ▲
Imp. ac. bienes de capital	2.722,34	3.147,44 ▲
Imp. ac. combustibles lubricantes	2.438,59	2.905,65 ▲
Imp. ac. bienes diversos	18,94	21,89 ▲
<b>Balanza comercial petrolera mensual</b>	<b>572,24</b>	<b>661,95</b> ▲
<b>Balanza comercial no petrolera mensual</b>	<b>-770,34</b>	<b>-604,93</b> ▲
<b>Balanza comercial acumulada</b>	<b>-65,20</b>	<b>6,47</b> ▲
<b>Exportaciones acumuladas (millones USD FOB)</b>	<b>10.780,21</b>	<b>12.675,82</b> ▲
<b>Primarios acumulados</b>	<b>8.443,15</b>	<b>9.862,02</b> ▲
Petróleo crudo	5.645,95	6.635,25 ▲
Banano y plátano	1.226,18	1.392,31 ▲
Camarón	565,17	671,06 ▲
Flores naturales	361,05	403,96 ▲
Cacao	190,79	218,57 ▲
Otros primarios	454,01	540,87 ▲
<b>Industrializados acumulados</b>	<b>2.337,05</b>	<b>2.813,80</b> ▲
Derivados de petróleo	490,65	630,36 ▲
Otros prod. mar elaborados	406,52	505,50 ▲
Manufacturas de metales	322,54	370,60 ▲
Químicos y fármacos	92,11	105,97 ▲
Manufacturas de textiles	101,62	113,47 ▲
Café elaborado	59,17	72,98 ▲
Otros industrializados	864,44	1.014,92 ▲
<b>Petróleo (4)</b>	<b>jun-11</b>	<b>jul-11</b>
Valor unitario (USD / barril) (f)	97,43	97,42 ▼
Exportaciones mensuales (miles de barriles)	9.503,23	9.793,17 ▲
Exportaciones acumuladas (miles de barriles)	59.149,00	68.942,00 ▲
Variación (t/t-12) exp. acum en barriles (g)	-4,65%	-3,89% ▲
Variación (t/t-12) exp. men. en barriles (h)	-19,41%	1,00% ▲

Cotización del Dólar (5)	jul-11	ago-11
Colombia (Peso)	1.771,79	1.781,26 ▲
Perú (Nuevo Sol)	2,74	2,73 ▼
Euro	0,70	0,69 ▼
Índice de Tipo de Cambio Efectivo real	98,49	98,20 ▼

## Sector Finanzas Públicas

(millones USD, base caja acumulados) (i)	abr-11	may-11
<b>Egresos totales del presup.del gob. cent. acum.</b>	<b>5.423,33</b>	<b>6.919,01</b> ▲
<b>Ingresos del presup. del gob. cent. acum.</b>		
<b>Ingresos totales acumulados</b>	<b>5.435,30</b>	<b>6.641,52</b> ▲
<b>Ingresos petroleros acumulados</b>	<b>1.626,20</b>	<b>1.933,36</b> ▲
<b>Ingresos no petroleros acumulados</b>	<b>3.809,10</b>	<b>4.708,16</b> ▲
Impuesto a las importaciones	329,02	436,60 ▲
Impuesto a la renta	1.332,65	1.544,74 ▲
Impuesto al valor agregado (IVA)	1.159,16	1.506,68 ▲
Impuesto a los consumos especiales (ICE)	188,00	241,07 ▲
Otros ingresos	800,27	979,06 ▲
<b>Deuda pública Total</b>	<b>13.096,79</b>	<b>13.106,71</b> ▲
Deuda pública interna	4.371,27	4.436,62 ▼
Deuda pública externa	8.725,52	8.670,08 ▼

El presente documento se basa en extenso en la Información Estadística Mensual del BCE No. 1914, además de otras fuentes oficiales que se citan. Los datos de 2010 (\*) corresponden a la suma de las Cuentas Trimestrales del año; (1) Fuente: Bolsas de valores de Quito y Guayaquil. (2) Fuente: Instituto Nacional de Estadística y Censos. (3) Hasta Dic.2008 el BCE publicó las cifras mensualmente para 5 ciudades; a partir de mar.2009 se publica trimestralmente el Total Nacional Urbano Fuente: Encuesta de Indicadores de Coyuntura del Mercado Laboral. Instituto Nacional de Estadística y Censos. (4) Fuente: EP Petroecuador y compañías privadas. (5) Fuente: Federal Reserve Bank, CITIBANK N.Y. y FMI. (a) En caso de no determinarse las tasas de interés referenciales y máximas por segmento, para el período mensual siguiente registrarán las últimas tasas publicadas por el BCE. (art.6, Cap. I "Tasas de interés referenciales" y art.3 Cap. II "Tasas de Interés de Cumplimiento Obligatorio", del título Sexto "Sistema de tasas de interés", del Libro I "Política Monetaria-Crediticia", de Codificación de Regulaciones del BCE). (b) Las OSD comprenden los bancos, sociedades financieras, mutualistas, cooperativas, BEV y BNF. (c) Reserva Internacional de Libre Disponibilidad. (d) Salario mínimo legal promedio deflactado en función del IPC mensual. (e) El valor total de importaciones reportado incluye las importaciones de la HJDN. (f) Precio mensual promedio final de comercialización. (g) Corresponde a la variación porcentual del acumulado mensual hasta el mes referido con respecto a igual período del año anterior. (h) Corresponde a la variación porcentual del mes de referencia con respecto al mismo correspondiente al año anterior. (i) Por falta de información del Ministerio de Finanzas no ha sido posible actualizar los datos del Gobierno Central (+) A partir del Boletín No.70 de Cuentas Nacionales Trimestrales, los cálculos incorporan el nuevo tratamiento metodológico de las actividades económicas de Extracción de Petróleo Crudo y Refinados de Petróleo. Para mayor información sobre la metodología aplicada, acceder al link: [http://www.bce.fin.ec/documentos/Publicaciones/Notas/Catalogo/CuentasNacionales/Tratamiento\\_Petroleo.pdf](http://www.bce.fin.ec/documentos/Publicaciones/Notas/Catalogo/CuentasNacionales/Tratamiento_Petroleo.pdf) (++) Incluye hoteles, bares y restaurantes; comunicaciones; alquiler de vivienda; servicios a las empresas y a los hogares; educación; y, salud. (+++) Incluye Transporte y Almacenamiento, Administración pública y defensa; planes de seguridad social de afiliación obligatoria, Intermediación financiera, Pesca, Suministro de electricidad y agua, Hogares privados con servicio doméstico, Fabricación de productos de la refinación de petróleo.

Las flechas indican si la variación es positiva ▲, negativa ▼ o si no la hay ↔



## Sector Monetario y Financiero

Captaciones y Cartera Vencida y por Vencer de Otras Sociedades de Depósito OSD

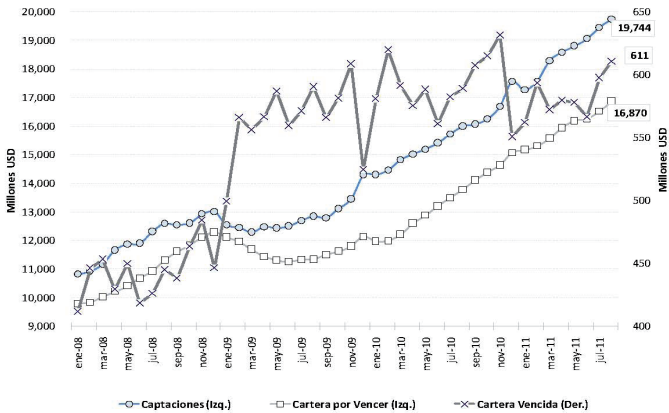

## Sector Externo

BALANZA COMERCIAL

Balanza Comercial Acumulada 2010 vs 2011

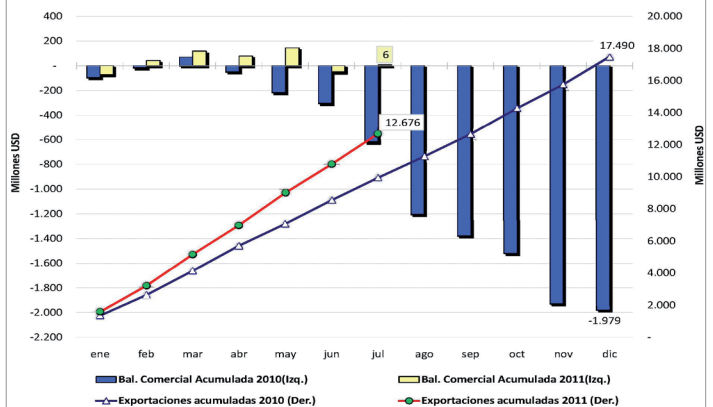

## Sector Real

PRODUCTO INTERNO BRUTO

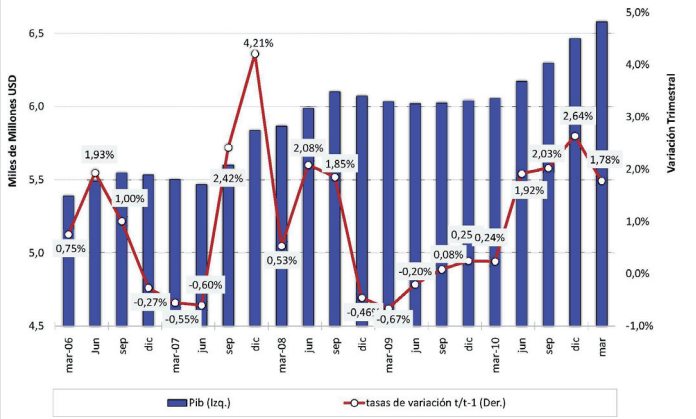

BALANZA COMERCIAL PETROLERA Y NO PETROLERA

Balanza Comercial Petrolera y No Petrolera 2010 vs 2011

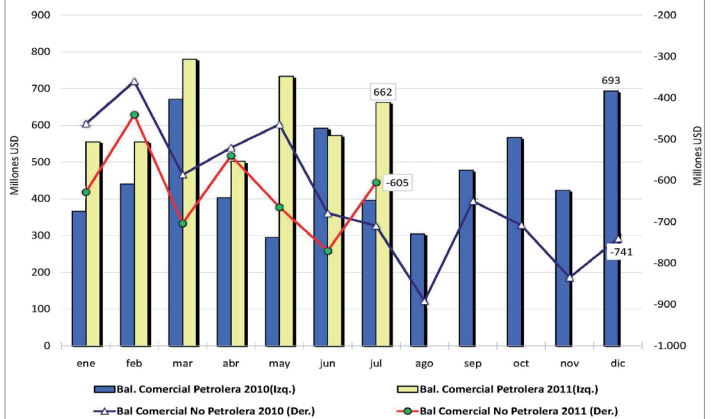

INFLACION

Tasas de Inflación Acumulada y Mensual

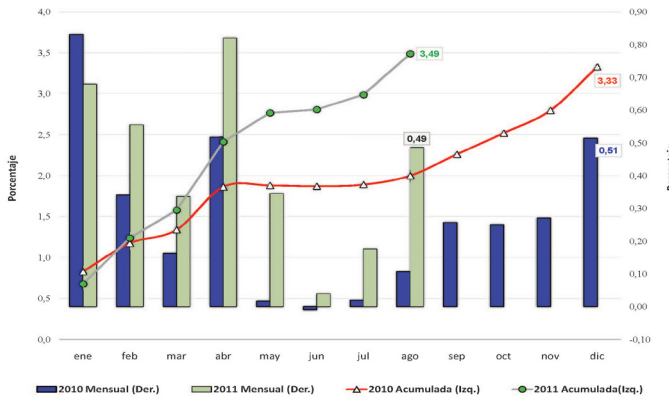

PETROLEO

Exportaciones de Petróleo Crudo y Precio Promedio 2010 vs 2011

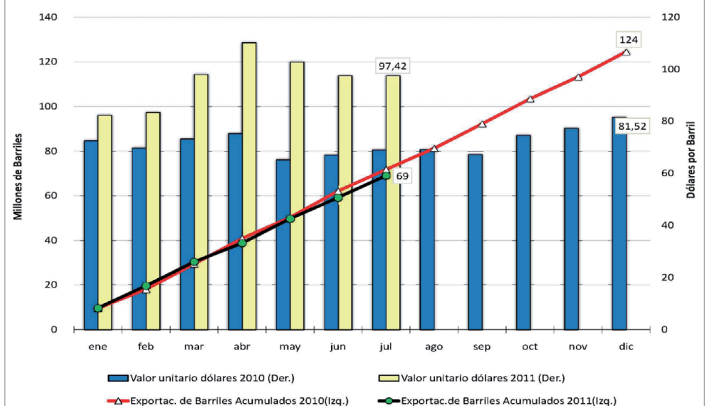

EMPLEO

Tasa de Desocupación y Subocupación Total Nacional Urbano

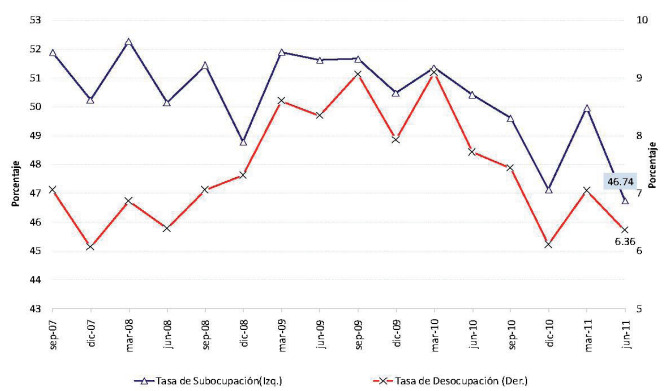

EXPORTACIONES NO PETROLERAS

Exportaciones No Petroleras 2010 vs 2011

