



Sector Monetario y Financiero

INDICADORES MONETARIOS

Tasas de interés	Dic-09	Ene-10
Activa referencial productivo corporativo	9,19	9,13
Activa referencial productivo empresarial (a)	9,90	9,97
Activa referencial productivo PYMES	11,28	11,19
Activa referencial consumo	17,94	18,08
Activa referencial consumo minorista (b)		
Activa referencial vivienda	11,15	11,11
Activa referencial micro ac ampliada	23,29	23,07
Activa referencial micro ac simple	27,78	28,29
Activa referencial micro minorista	30,54	30,53
Sistema Financiero (millones USD)	Nov-09	Dic-09
Captaciones OSDs (c)	13.702	14.682
Cartera vencida y por por vencer OSDs	13.014	13.241
Cartera vencida OSDs	1.182	1.078
Cartera por vencer OSDs	11.831	12.163
	Dic-09	Ene-10
RILD (d) (millones USD)	3.792	3.918
Indices Bursátiles (1)	Dic-09	Ene-10
ECU-INDEX GLOBAL (UIO)	854,95	881,43
IPECU -BVG (GYE)	179,13	180,12

Sector Real

PRODUCTO INTERNO BRUTO	2008 (*)	2009 (previs.)
Tasa de variación anual (USD 2000)	6,52%	0,98%
PIB (millones USD 2000)	23.530	23.760
PIB per cápita (USD 2000)	1.704	1.696
PIB (millones USD corrientes)	54.686	51.385
PIB per cápita (USD corrientes)	3.961	3.669
Tasa de variación PIB Trimestral (CVE)	2009.II	2009.III
PIB TOTAL	-0,21%	0,26%
Explotación de minas y canteras	-0,30%	-0,29%
Servicios(+)	-0,03%	0,39%
Comercio al por mayor y menor	-1,19%	0,75%
Industria manuf.(excluye refinación de petróleo)	-0,43%	-0,32%
Agricultura, ganadería, caza y silvicultura	-1,07%	-0,94%
Construcción	2,40%	2,11%
Otras Ramas(++)	3,15%	-0,01%
PRECIOS Y SALARIOS (2)	Dic-09	Ene-10
Inflación		
Anual	4,31%	4,44%
Mensual	0,58%	0,83%
Acumulada	4,31%	0,83%
Indice de Precios al Consumidor	124,84	125,87
Salarios (USD)	Dic-09	Ene-10
Salario mínimo vital nominal promedio	254,21	279,85
Salario unificado nominal	218,00	240,00
Salario real (e)	203,63	222,32
MERCADO LABORAL (3)	Sep-09	Dic-09
Tasa de Desocupación Total	9,06%	7,93%
Quito	6,09%	6,12%
Guayaquil	12,98%	11,68%
Cuenca	6,54%	4,65%
Ambato	3,76%	3,92%
Machala	9,47%	8,54%
Tasa de Subocupación Total	51,66%	50,48%
Quito	42,94%	40,07%
Guayaquil	49,70%	46,86%
Cuenca	39,03%	39,18%
Ambato	49,81%	54,58%
Machala	56,87%	53,09%

Sector Externo

COMERCIO EXTERIOR

	Nov-09	Dic-09
Exportaciones (millones USD FOB)		
Total exportaciones mes	1.231,25	1.421,67
Total exportaciones acumuladas	12.340,61	13.762,28
Exportaciones ac. petroleras	6.136,71	6.964,60
Exportaciones ac. no petroleras	6.203,90	6.797,68
Importaciones (millones USD FOB)		
Total importaciones mensuales	1.284,89	1.430,08
Total importaciones acumuladas (f)	12.642,02	14.072,10
Imp. ac. materias primas	4.244,68	4.674,92
Imp. ac. bienes consumo	2.772,75	3.070,29
Imp. ac. bienes de capital	3.543,94	3.926,66
Imp. ac. combustibles lubricantes	2.025,41	2.333,80
Imp. ac. bienes diversos	55,25	66,44
Balanza comercial petrolera mensual	426,72	519,50
Balanza comercial no petrolera mensual	-480,37	-527,92
Balanza comercial acumulada	-323,97	-332,38
Exportaciones acumuladas (millones USD FOB)	12.340,61	13.762,28
Primarios acumulados	9.288,97	10.459,28
Petróleo crudo	5.507,41	6.284,10
Banano y plátano	1.796,89	1.994,92
Camarón	599,41	650,87
Flores naturales	501,56	545,80
Cacao	283,36	325,09
Otros primarios	600,34	658,50
Industrializados acumulados	3.051,64	3.303,00
Derivados de petróleo	629,30	680,50
Otros prod. mar elaborados	603,66	647,31
Manufacturas de metales	472,07	524,64
Químicos y fármacos	110,39	118,00
Manufacturas de textiles	152,35	161,25
Café elaborado	83,22	92,95
Otros industrializados	1.000,65	1.078,35
Petróleo (4)	Nov-09	Dic-09
Valor unitario (USD / barril) (g)	70,45	67,82
Exportaciones mensuales (miles de barriles)	8.579,70	11.451,90
Exportaciones acumuladas (miles de barriles)	108.106,00	119.558,00
Variación (t/t-12) exp. acum en barriles (h)	-6,39%	-6,12%
Variación (t/t - 12) exp. mensuales en barriles (i)	-5,36%	-3,49%
Cotización del Dólar (5)	Dic-09	Ene-10
Colombia (Peso)	2.040,40	1.992,83
Perú (Nuevo Sol)	2,89	2,86
Euro	0,70	0,72
Indice de Tipo de Cambio Efectivo real	98,38	95,90
Sector Finanzas Públicas		
(millones USD, base caja acumulados) (j)	Jul-09	Ago-09
Egresos totales del presup.del gobierno central acum.	7.295	8.456
Ingresos del presup. del gobierno central acum.		
Ingresos totales acumulados	6.000	6.819
Ingresos petroleros acumulados	874	1.059
Ingresos no petroleros acumulados	5.126	5.760
Impuesto a las importaciones	441	517
Impuesto a la renta	1.695	1.823
Impuesto al valor agregado (IVA)	1.740	1.968
Impuesto a los consumos especiales (ICE)	248	282
Otros ingresos	1.002	1.171
	Oct-09	Nov-09
Deuda pública Total	10.394	10.405
Deuda pública interna	2.873	2.870
Deuda pública externa	7.521	7.535

El presente documento se basa en extenso en la Información Estadística Mensual del BCE No. 1895, además de otras fuentes oficiales que se citan. Los datos de 2008 (*) corresponden a la suma de las Cuentas Trimestrales del año; los datos de 2009 (previs.) son una previsión en base a expectativas empresariales y a modelos econométricos. (1) Fuente: Bolsas de valores de Quito y Guayaquil. (2) Fuente: Instituto Nacional de Estadística y Censos. (3) Hasta Dic.2008 el BCE publicó las cifras mensualmente para 5 ciudades; a partir de mar.2009 se publica trimestralmente el Total Nacional Urbano Fuente: Encuesta de Indicadores de Coyuntura del Mercado Laboral. Instituto Nacional de Estadísticas y Censos. (4) Fuente: Petroecuador y compañías privadas. (5) Fuente: Federal Reserve Bank, CITIBANK N.Y. y FMI. (a) De acuerdo a la Reg.-184-2009, de mayo 6 de 2009, los segmentos comerciales cambian de nombre a segmentos productivos y se crea el segmento productivo empresarial. (b) De acuerdo a la Reg.-190-2009, de junio 10 de 2009, se elimina el segmento de consumo minorista quedando un segmento único de consumo. (c) Las OSD comprenden los bancos, sociedades financieras, mutualistas, cooperativas, BEV y BNF. (d) Reserva Internacional de Libre Disponibilidad. (e) Salario mínimo legal promedio deflactado en función del IPC mensual. (f) El valor total de importaciones reportado incluye las importaciones de la HJDN. (g) Precio mensual promedio final de comercialización. (h) Corresponde a la variación porcentual del acumulado mensual hasta el mes referido con respecto a igual período del año anterior. (i) Corresponde a la variación porcentual del mes de referencia con respecto al mismo correspondiente al año anterior. (j) Por falta de información del Ministerio de Finanzas no ha sido posible actualizar los datos del Gobierno Central (+) Incluye hoteles, bares y restaurantes; comunicaciones; alquiler de vivienda; servicios a las empresas y a los hogares; educación; y, salud. (++) Incluye Transporte y Almacenamiento, Administración pública y defensa; planes de seguridad social de afiliación obligatoria, Intermediación financiera, Pesca, Suministro de electricidad y agua, Hogares privados con servicio doméstico, Fabricación de productos de la refinación de petróleo.



Gráficos económicos del Ecuador

Sector Monetario y Financiero

Captaciones y Cartera Vencida y por Vencer de Otras Sociedades de Depósito

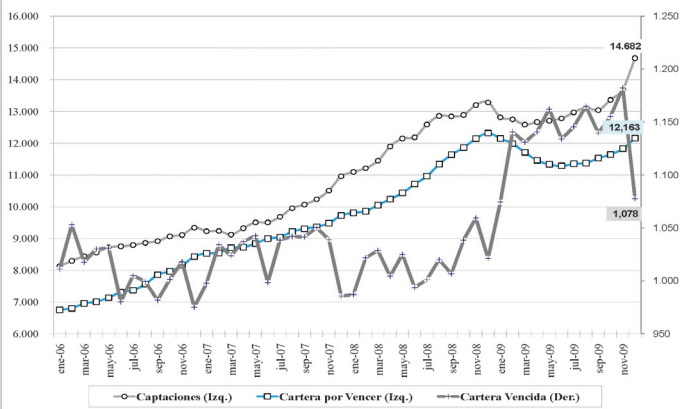

Sector Externo

BALANZA COMERCIAL

Balanza Comercial Acumulada 2008 vs 2009

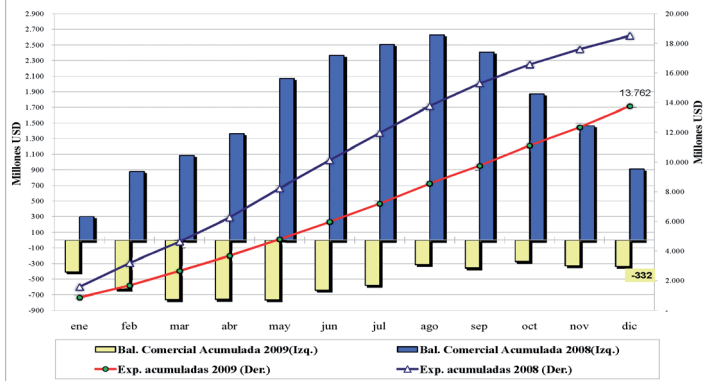

Sector Real

PRODUCTO INTERNO BRUTO

Pib Trimestral USD 2000

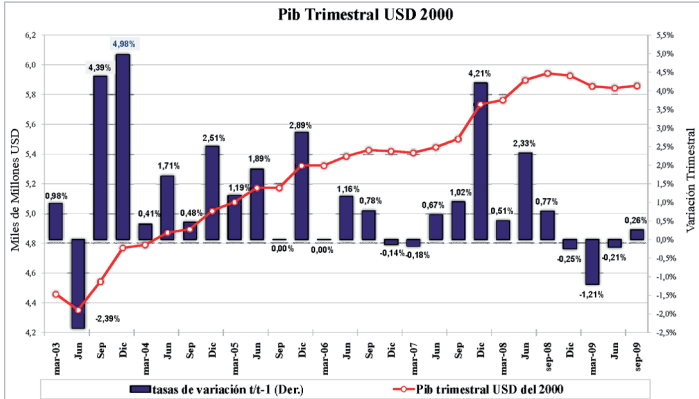

BALANZA COMERCIAL PETROLERA Y NO PETROLERA

Balanza Comercial Petrolera y No Petrolera 2008 vs 2009

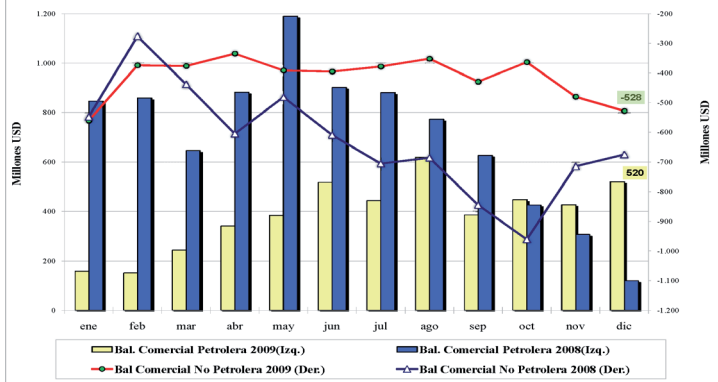

INFLACION

Tasas de Inflación Acumulada y Mensual

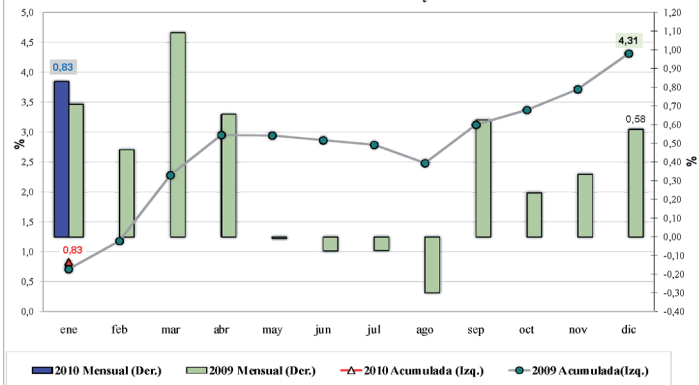

PETROLEO

Exportaciones de Petróleo Crudo y Precio Promedio 2008 vs 2009

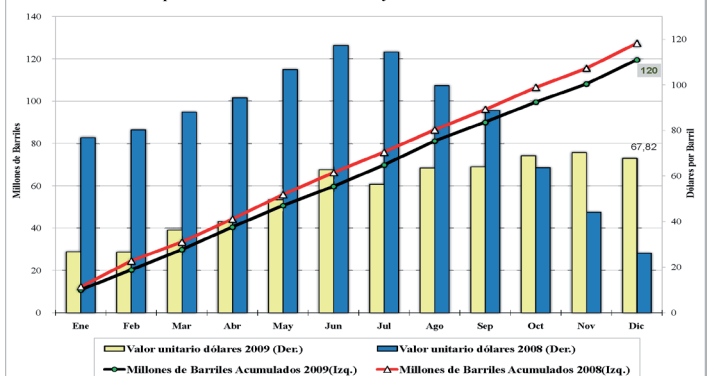

EMPLEO

Tasa de Desocupación y Subocupación Total Nacional Urbano

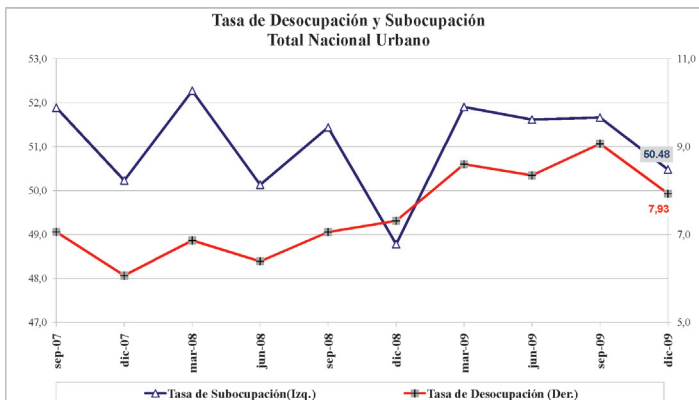

EXPORTACIONES NO PETROLERAS

Exportaciones No Petroleras 2008 vs 2009

