

**Sector Real**

PRODUCTO INTERNO BRUTO	2008 (*)	2009 (previs.)
Tasa de variación anual (USD 2000)	6,52%	3,15%
PIB (millones USD 2000)	23.530	23.998
PIB per cápita (USD 2000)	1.704	1.714
PIB (millones USD corrientes)		51.106
PIB per cápita (USD corrientes)		3.649
Tasa de variación PIB Trimestral (CVE)	2008.III	2008.IV
PIB TOTAL	0,77%	-0,25%
Explotación de minas y canteras	-1,02%	-0,24%
Servicios(+)	0,94%	0,41%
Comercio al por mayor y menor	1,31%	-1,15%
Industria manuf. (excluye refinación de petróleo)	1,31%	0,16%
Agricultura, ganadería, caza y silvicultura	-1,76%	-0,95%
Construcción	4,05%	0,25%
Otras Ramas(++)	-3,40%	1,52%
PRECIOS Y SALARIOS (1)	Feb-09	Mar-09
Inflación		
Anual	7,85%	7,44%
Mensual	0,47%	1,09%
Acumulada	1,18%	2,28%
Índice de Precios al Consumidor	121,09	122,41
Salarios (USD)	Feb-09	Mar-09
Salario mínimo vital nominal promedio	254,21	254,21
Salario unificado nominal	218,00	218,00
Salario real (a)	209,94	207,68
MERCADO LABORAL (2)	Dic-08	Mar-09
Tasa de Desocupación total	7,50%	8,6%
Quito	5,76%	6,99%
Guayaquil	9,48%	14,00%
Cuenca	4,37%	4,90%
Ambato	3,78%	4,09%
Machala	8,68%	10,92%
Tasa de Subocupación total	43,76%	51,9%
Quito	41,60%	45,10%
Guayaquil	45,84%	50,68%
Cuenca	34,94%	41,45%
Ambato	49,31%	58,50%
Machala	47,44%	55,09%

Sector Monetario y Financiero**INDICADORES MONETARIOS**

Tasas de interés	Feb-09	Mar-09
Activa referencial Com. corporativo	9,21	9,24
Activa referencial Com. PYMES	11,21	11,23
Activa referencial consumo	15,69	15,71
Activa referencial consumo minorista	18,64	18,42
Activa referencial vivienda	10,97	10,86
Activa referencial Micro ac. ampliada	23,19	22,58
Activa referencial Micro ac. simple	28,41	28,52
Activa referencial Micro subsistencia	31,90	31,62
Sistema Financiero (millones USD)		
Captaciones OSDs (b)	12.754	12.587
Cartera vencida y por vencer OSDs	13.129	12.858
Cartera vencida OSDs	1.141	1.156
Cartera por vencer OSDs	11.988	11.702
RILD (c) (millones USD)	3.997	3.244
Indices Bursátiles (3)	Feb-09	Mar-09
ECU-INDEX GLOBAL (UIO)	1.006,01	971,03
IPECU-BVG (GYE)	206,84	199,49

El presente documento se basa en extenso en la Información Estadística Mensual del BCE No. 1885, además de otras fuentes oficiales que se citan. Los datos de 2008 (*) corresponden a la suma de las Cuentas Trimestrales del año; los datos de 2009 (previs.) son una previsión en base a expectativas empresariales y a modelos económicos. (1) Fuente: Instituto Nacional de Estadística y Censos. (2) Hasta Dic.2008 el BCE publicó las cifras mensualmente para 5 ciudades; a partir de mar.2009 se publica trimestralmente el Total Nacional Urbano Fuente: Encuesta de Indicadores de Coyuntura del Mercado Laboral. Instituto Nacional de Estadísticas y Censos. (3) Fuente: Bolsas de valores de Quito y Guayaquil. (4) Fuente: Petroecuador y compañías privadas. (5) Fuente: Federal Reserve Bank, CITIBANK N.Y. y FMI. (6) La información al mes de diciembre de 2008 será publicada una vez que se cuente con los datos oficiales del Ministerio de Finanzas. (a) Salario mínimo legal promedio deflactado en función del IPC mensual. (b) Las OSD comprenden los bancos, sociedades financieras, mutualistas, cooperativas, BEV y BNF. (c) Reserva Internacional de Libre Disponibilidad. (d) El valor total de importaciones reportado incluye las importaciones de la HJDN. (e) Precio mensual promedio final de comercialización. (f) Corresponde a la variación porcentual del acumulado mensual hasta el mes referido con respecto a igual período del año anterior. (g) Corresponde a la variación porcentual del mes de referencia con respecto al mismo correspondiente al año anterior. (+) Incluye hoteles, bares y restaurantes; comunicaciones; alquiler de vivienda; servicios a las empresas y a los hogares; educación; y, salud. (++) Incluye Transporte y Almacenamiento, Administración pública y defensa; planes de seguridad social de afiliación obligatoria, Intermediación financiera, Pesca, Suministro de electricidad y agua, Hogares privados con servicio doméstico, Fabricación de productos de la refinación de petróleo.

Sector Externo

COMERCIO EXTERIOR	Ene-09	Feb-09
Exportaciones (millones USD FOB)		
Total exportaciones mes	859,29	774,94
Total exportaciones acumuladas	859,29	1.634,24
Exportaciones ac. petroleras	337,64	630,62
Exportaciones ac. no petroleras	521,65	1.003,62
Importaciones (millones USD FOB)		
Total importaciones mensuales	1.322,53	992,70
Total importaciones acumuladas (d)	1.322,53	2.315,23
Imp. ac. materias primas	405,69	753,07
Imp. ac. bienes consumo	307,24	530,47
Imp. ac. bienes de capital	381,17	689,23
Imp. ac. combustibles lubricantes	225,78	337,80
Imp. ac. bienes diversos	2,65	4,65
Balanza comercial acumulada	-463,24	-681,00
Exportaciones acumuladas (millones USD FOB)		
Primarios acumulados	614,56	1.169,26
Petróleo crudo	288,75	540,88
Banano y plátano	155,42	306,69
Camarón	40,74	87,07
Flores naturales	55,91	101,71
Cacao	19,32	37,46
Otros primarios	54,42	95,45
Industrializados acumulados	244,73	464,98
Derivados de petróleo	48,90	89,74
Otros prod. mar elaborados	62,59	108,86
Manufacturas de metales	42,68	78,67
Químicos y fármacos	8,80	18,72
Manufacturas de textiles	11,67	30,38
Café elaborado	4,20	10,66
Otros industrializados	65,90	127,94
Petróleo (4)	Ene-09	Feb-09
Valor unitario (USD / barril) (e)	26,79	26,65
Exportaciones mensuales (miles de barriles)	10.779,98	9.461,24
Exportaciones acumuladas (miles de barriles)	10.779,98	20.241,22
Variación (t/t-12) exp. acum en barriles (f)	-11,8%	-17,3%
Variación (t/t - 12) exp. mensuales en barriles (g)	-11,8%	-22,8%
Cotización del Dólar (5)	Feb-09	Mar-09
Colombia (Peso)	2.554,28	2.568,05
Perú (Nuevo Sol)	3,24	3,16
Euro	0,78	0,76
Índice de Tipo de Cambio Efectivo real	92,41	91,56
Sector Finanzas Públicas		
(millones USD. base caja acumulados)		nov-08 (6)
Egresos totales del presup. del gobierno central acum.		12.182
Ingresos del presup. del gobierno central acum.		
Ingresos totales acumulados		12.631
Ingresos petroleros acumulados		4.305
Ingresos no petroleros acumulados		8.326
Impuesto a las importaciones		706
Impuesto a la renta		2.221
Impuesto al valor agregado (IVA)		2.573
Impuesto a los consumos especiales (ICE)		430
Otros ingresos		2.397
	Ene-09	Feb-09
Deuda pública Total	13.612	14.196
Deuda pública interna	3.618	4.134
Deuda pública externa	9.995	10.062



Gráficos económicos del Ecuador

Sector Real

PRODUCTO INTERNO BRUTO

Pib Trimestral USD 2000

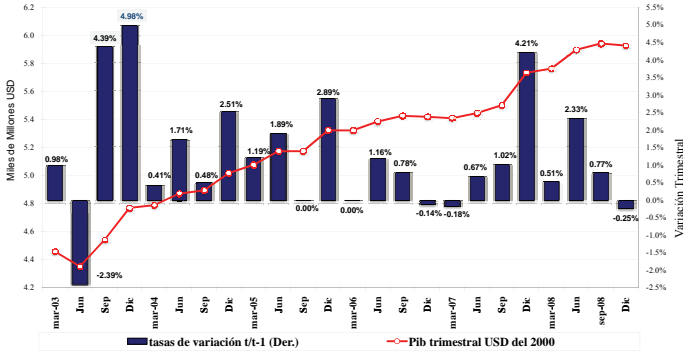

Sector Externo

BALANZA COMERCIAL

Balanza Comercial Acumulada 2008 vs 2009

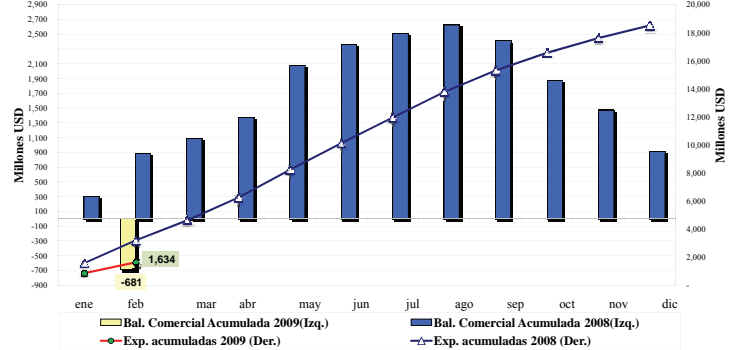

INFLACION

Tasas de Inflación Acumulada y Mensual

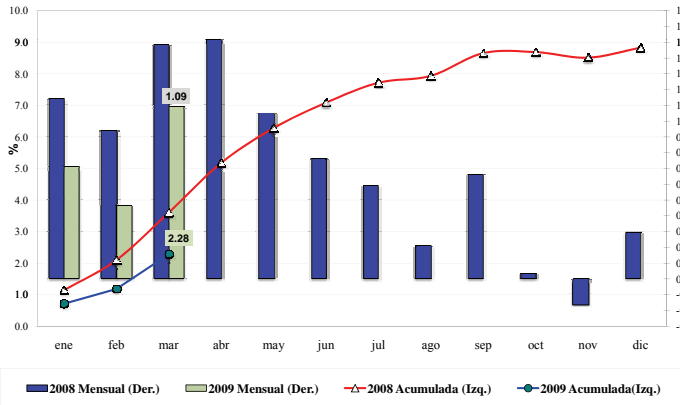

BALANZA COMERCIAL PETROLERA Y NO PETROLERA

Balanza Comercial Petrolera y No Petrolera 2008 vs 2009

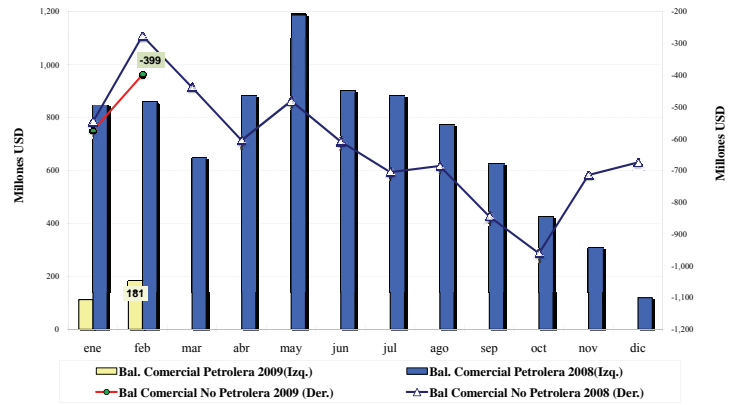

EMPLEO

Tasa de Desocupación y Subocupación Total Quito, Guayaquil, Cuenca, Machala y Ambato

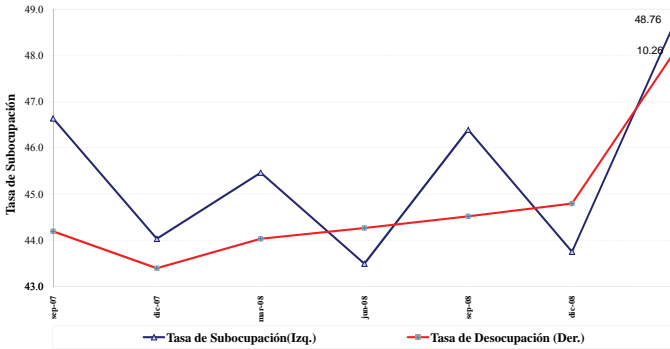

PETROLEO

Exportaciones de Petróleo Crudo y Precio Promedio 2008 vs 2009

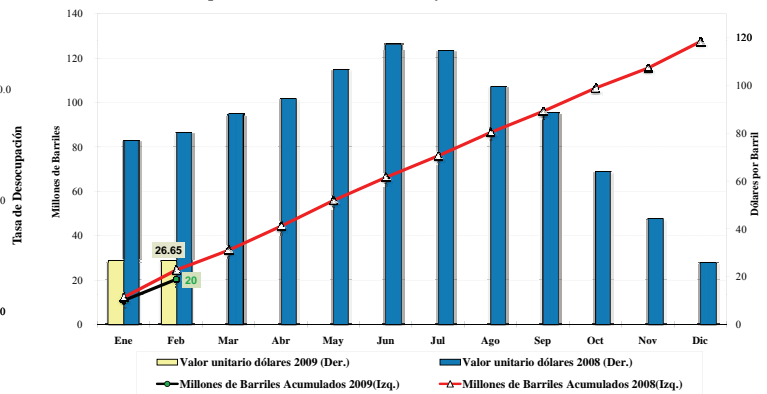

Sector Monetario y Financiero

Captaciones y Cartera Vencida y por Vencer de Otras Sociedades de Depósito

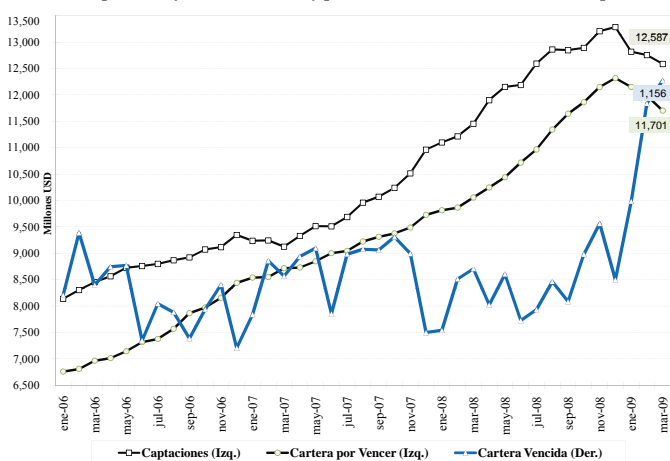

EXPORTACIONES NO PETROLERAS

Exportaciones No Petroleras 2007 vs 2008

