

**Sector Real**

PRODUCTO INTERNO BRUTO	2008 (*)	2009 (previs.)
Tasa de variación anual (USD 2000)	6,52%	0,98%
PIB (millones USD 2000)	23.530	23.760
PIB per cápita (USD 2000)	1.704	1.696
PIB (millones USD corrientes)		51.386
PIB per cápita (USD corrientes)		3.669
Tasa de variación PIB Trimestral (CVE)	2008.IV	2009.I
PIB TOTAL	-0,25%	-1,62%
Explotación de minas y canteras	-0,24%	-0,29%
Servicios(+)	0,41%	0,27%
Comercio al por mayor y menor	-1,15%	-2,58%
Industria manuf.(excluye refinación de petróleo)	0,16%	-1,93%
Agricultura, ganadería, caza y silvicultura	-0,95%	0,52%
Construcción	0,25%	-0,60%
Otras Ramas(++)	1,52%	-3,85%

PRECIOS Y SALARIOS (1)

Inflación	Jul-09	Ago-09
Anual	3,85%	3,33%
Mensual	-0,07%	-0,30%
Acumulada	2,79%	2,48%

Índice de Precios al Consumidor

Salarios (USD)	Jul-09	Ago-09
Salario mínimo vital nominal promedio	254,21	254,21
Salario unificado nominal	218,00	218,00
Salario real (a)	206,65	207,27

MERCADO LABORAL (2)

Tasa de Desocupación Total	Mar-09	Jun-09
Quito	6,99%	5,23%
Guayaquil	14,00%	12,58%
Cuenca	4,90%	4,52%
Ambato	4,10%	4,35%
Machala	10,90%	9,55%
Tasa de Subocupación Total	51,9%	51,61%
Quito	45,10%	42,83%
Guayaquil	50,68%	49,20%
Cuenca	41,50%	42,06%
Ambato	58,50%	48,58%
Machala	55,09%	54,56%

Sector Monetario y Financiero**INDICADORES MONETARIOS**

Tasas de interés	Jul-09	Ago-09
Activa referencial productivo corporativo	9,22	9,15
Activa referencial productivo empresarial (b)		9,88
Activa referencial productivo PYMES	11,14	11,10
Activa referencial consumo	16,80	17,95
Activa referencial consumo minorista (c)		
Activa referencial vivienda	11,15	11,16
Activa referencial micro ac ampliada	23,03	24,34
Activa referencial micro ac simple	29,47	27,87
Activa referencial micro minorista	30,80	30,81

Sistema Financiero (millones USD)

	Jul-09	Ago-09
Captaciones OSDS (d)	12.973	13.123
Cartera vencida y por vencer OSDS	12.502	12.540
Cartera vencida OSDS	1.145	1.164
Cartera por vencer OSDS	11.356	11.377
RILD (e) (millones USD)	3.152	3.922

Índices Bursátiles (3)

	Jul-09	Ago-09
ECU-INDEX GLOBAL (UIO)	855,15	818,25
IPECU -BVG (GYE)	178,51	170,00

Sector Externo**COMERCIO EXTERIOR**

	Jun-09	Jul-09
Exportaciones (millones USD FOB)		
Total exportaciones mes	1.159,08	1.200,71
Total exportaciones acumuladas	5.905,64	7.106,35
Exportaciones ac. petroleras	2.689,19	3.330,08
Exportaciones ac. no petroleras	3.216,45	3.776,27

Importaciones (millones USD FOB)

	Jun-09	Jul-09
Total importaciones mensuales	1.045,05	1.179,60
Total importaciones acumuladas (f)	6.591,57	7.771,16
Imp. ac. materias primas	2.261,07	2.655,01
Imp. ac. bienes consumo	1.443,86	1.698,12
Imp. ac. bienes de capital	1.972,69	2.276,25
Imp. ac. combustibles lubricantes	897,92	1.122,04
Imp. ac. bienes diversos	16,03	19,74

Balanza comercial no petrolera mensual

Balanza comercial petrolera mensual	516,45	416,76
Balanza comercial acumulada	-680,87	-701,98

Exportaciones acumuladas (millones USD FOB)

Primarios acumulados	4.384,37	5.278,43
Petróleo crudo	2.388,47	2.958,67
Banano y plátano	975,14	1.134,40
Camarón	302,44	358,51
Flores naturales	304,10	346,24
Cacao	111,48	127,83
Otros primarios	302,74	352,78

Industrializados acumulados

	1.521,27	1.827,92
Derivados de petróleo	300,72	371,42
Otros prod. mar elaborados	331,34	384,53
Manufacturas de metales	234,89	279,77
Químicos y fármacos	58,75	67,93
Manufacturas de textiles	84,34	99,43
Café elaborado	37,60	47,09
Otros industrializados	473,63	577,75

Petróleo (4)

	Jun-09	Jul-09
Valor unitario (USD / barril) (g)	62,78	56,38
Exportaciones mensuales (miles de barriles)	9.078,00	10.113,58
Exportaciones acumuladas (miles de barriles)	59.726,28	69.839,86
Variación (t/t-12) exp. acum en barriles (h)	-9,79%	-8,00%
Variación (t/t - 12) exp. mensuales en barriles (i)	-12,53%	4,18%

Cotización del Dólar (5)

	Jul-09	Ago-09
Colombia (Peso)	2.037,07	2.034,17
Perú (Nuevo Sol)	2,99	2,94
Euro	0,71	0,70
Índice de Tipo de Cambio Efectivo real	97,00	97,86

Sector Finanzas Públicas**(millones USD, base caja acumulados)**

	Abr-09	May-09
Eg. totales del presup. del gobierno central acum.	4.159	4.986
Ingresos del presup. del gobierno central acum.		
Ingresos totales acumulados	3.382	4.125
Ingresos petroleros acumulados	459	556
Ingresos no petroleros acumulados	2.923	3.570
Impuesto a las importaciones	230	293
Impuesto a la renta	1.132	1.293
Impuesto al valor agregado (IVA)	978	1.260
Impuesto a los consumos especiales (ICE)	152	181
Otros ingresos	432	543

Deuda pública Total

	Jun-09	Jul-09
Deuda pública Total	13.129	10.504
Deuda pública interna	3.019	3.001
Deuda pública externa	10.110	7.504

El presente documento se basa en extenso en la Información Estadística Mensual del BCE No. 1889, además de otras fuentes oficiales que se citan. Los datos de 2008 (*) corresponden a la suma de las Cuentas Trimestrales del año; los datos de 2009 (previs.) son una previsión en base a expectativas empresariales y a modelos econométricos. (1) Fuente: Instituto Nacional de Estadística y Censos. (2) Hasta Dic.2008 el BCE publicó las cifras mensualmente para 5 ciudades; a partir de mar.2009 se publica trimestralmente el Total Nacional Urbano Fuente: Encuesta de Indicadores de Coyuntura del Mercado Laboral. Instituto Nacional de Estadísticas y Censos. (3) Fuente: Bolsas de valores de Quito y Guayaquil. (4) Fuente: Petroecuador y compañías privadas. (5) Fuente: Federal Reserve Bank, CITIBANK N.Y. y FMI. (a) Salario mínimo legal promedio deflactado en función del IPC mensual. (b) De acuerdo a la Reg.-184-2009, de mayo 6 de 2009, los segmentos comerciales cambian de nombre a segmentos productivos y se crea el segmento productivo empresarial. (c) De acuerdo a la Reg.-190-2009, de junio 10 de 2009, se elimina el segmento de consumo minorista quedando un segmento único de consumo. (d) De acuerdo a la Reg.-190-2009, de junio 10 de 2009, se elimina el segmento de consumo minorista quedando un segmento único de consumo. (e) Las OSD comprenden los bancos, sociedades financieras, mutualistas, cooperativas, BEV y BNF. (f) Reserva Internacional de Libre Disponibilidad. (g) El valor total de importaciones reportado incluye las importaciones de la HJDN. (h) Precio mensual promedio final de comercialización. (i) Corresponde a la variación porcentual del acumulado mensual hasta el mes referido con respecto a igual período del año anterior. (j) Corresponde a la variación porcentual del mes de referencia con respecto al mismo correspondiente al año anterior. (+) Incluye hoteles, bares y restaurantes; comunicaciones; alquiler de vivienda; servicios a las empresas y a los hogares; educación; y, salud. (++) Incluye Transporte y Almacenamiento, Administración pública y defensa; planes de seguridad social de afiliación obligatoria, Intermediación financiera, Pesca, Suministro de electricidad y agua, Hogares privados con servicio doméstico, Fabricación de productos de la refinación de petróleo.



Sector Real

PRODUCTO INTERNO BRUTO

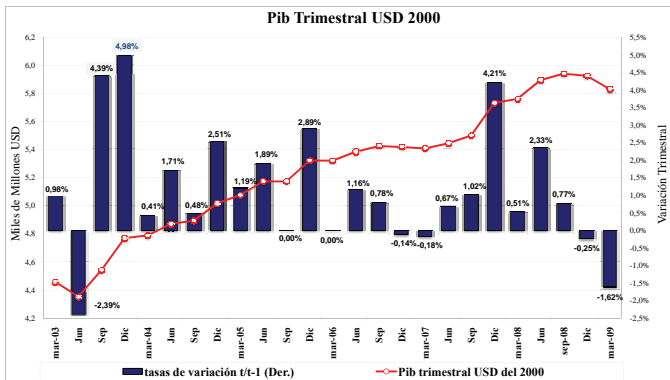

Sector Externo

BALANZA COMERCIAL

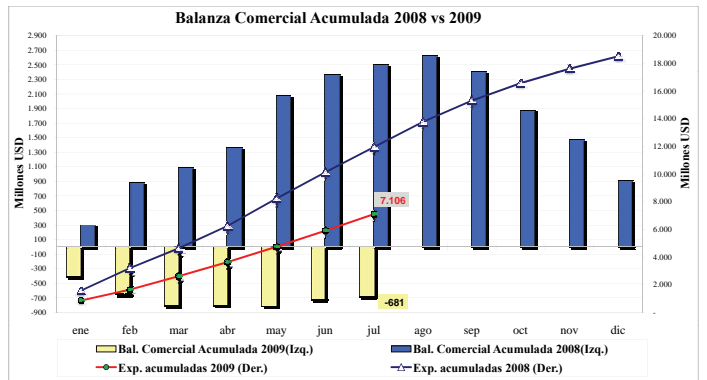

INFLACION

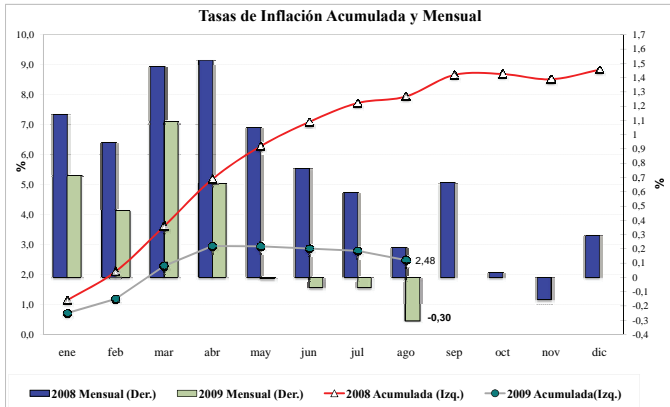

BALANZA COMERCIAL PETROLERA Y NO PETROLERA

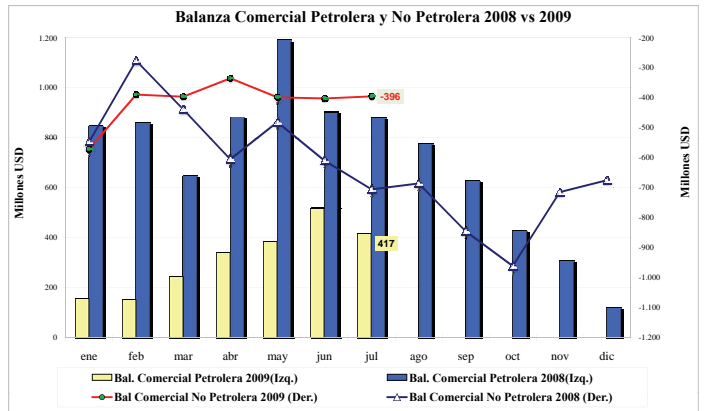

EMPLEO

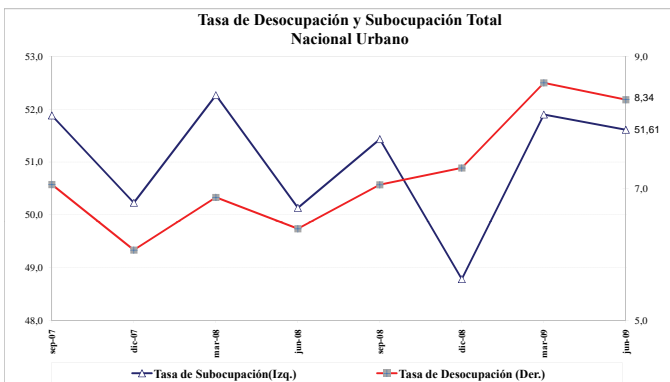

PETROLEO

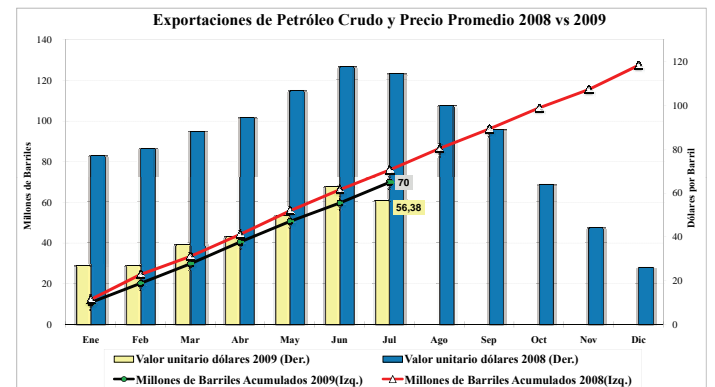

Sector Monetario y Financiero

EXPORTACIONES NO PETROLERAS

