

## Sector Real

PRODUCTO INTERNO BRUTO	2007 (prev*)	2008 (prev*)
Tasa de variación anual (USD 2000)	2,65%	4,25%
PIB (millones USD 2000)	22.127	23.067
PIB per cápita (USD 2000)	1.626	1.671
PIB (millones USD corrientes)	44.290	48.508
PIB per cápita (USD corrientes)	3.270	3.514
Tasa de variación PIB Trimestral (CVE)	2007. II	2007. III
PIB TOTAL	0,51%	1,08%
Explotación de minas y canteras	-0,05%	-0,40%
Servicios (+)	0,15%	1,18%
Comercio al por mayor y menor	-0,07%	1,22%
Industria ( excluye refinación de petróleo)	1,25%	1,32%
Agricultura, ganadería, caza y silvicultura	1,69%	0,22%
Construcción	-3,04%	5,58%
Otras Ramas (++)	4,02%	0,77%

### PRECIOS Y SALARIOS (1)

Inflación	Mar-08	Abr-08
Anual	6,56	8,18
Acumulada	3,61	5,18
Mensual	1,48	1,52

### Índice de Precios al Consumidor

	113,93	115,66
Salarios (USD)		
Salario mínimo vital nominal promedio	233,13	233,13
Salario unificado nominal	200,00	200,00
Salario real (a)	204,62	201,56

### MERCADO LABORAL (2)

	Mar-08	Abr-08
Tasa Desocupación total	6,87%	7,93%
Quito	6,40%	6,75%
Guayaquil	7,90%	9,86%
Cuenca	5,03%	5,00%
Ambato	4,36%	3,65%
Machala	5,00%	5,77%
Tasa subocupación total	45,47%	44,14%
Quito	36,25%	36,20%
Guayaquil	50,03%	48,79%
Cuenca	44,51%	36,67%
Ambato	58,20%	55,45%
Machala	54,34%	56,03%

## Sector Monetario y Financiero

### INDICADORES MONETARIOS

Tasas de interés	Mar-08	Abr-08
Activa efectiva referencial Com. Corporativo	10,43%	10,17%
Activa efectiva referencial Comercial PYMES	13,44%	13,16%
Activa efectiva referencial Consumo	17,66%	17,71%
Activa efectiva referencial Consumo Minorista	20,63%	20,27%
Activa efectiva referencial Vivienda	12,46%	12,42%
Activa efectiva referencial Micro Ac. Ampliada	22,89%	22,60%
Activa efectiva referencial Micro Ac. Simple	30,86%	30,79%
Activa efectiva referencial Micro Subsistencia	36,22%	36,58%

### Sistema Financiero (millones USD)

	Mar-08	Abr-08
Captaciones OSDs (b)	11.452	11.901
Cartera vencida y por vencer OSDs	11.077	11.200
RILD (c) (millones USD)	4.144	5.599

	Mar-08	Abr-08
Riesgo País (3)	652,00	650,00

### Índices Bursátiles (4)

	Mar-08	Abr-08
ECU-INDEX GLOBAL (UIO)	1.110,63	1.061,80
IPECU-BVG (GYE)	206,46	215,95

## Sector Externo

### COMERCIO EXTERIOR

	Feb-08	Mar-08
<b>Exportaciones (millones USD FOB)</b>		
Total exportaciones mes	1.578,42	1.411,28
Total exportaciones acumuladas	3.139,64	4.550,92
Exportaciones acum. petroleras	2.105,56	2.964,10
Exportaciones acum. no petroleras	1.034,08	1.586,82

### Importaciones (millones USD FOB)

	Feb-08	Mar-08
Total importaciones mensuales	1.032,00	1.221,92
Total importaciones acumuladas (d)	2.252,72	3.474,64
Imp. acum. materias primas	788,69	1.201,13
Imp. acum. bienes consumo	475,02	763,14
Imp. acum. bienes de capital	586,86	895,27
Imp. acum. combustibles, lubricantes	401,73	614,48
Imp. acum. bienes diversos	0,43	0,62

### Balanza comercial acumulada

	886,92	1.076,28
Exportaciones acumuladas (millones USD FOB)		

### Primarios acumulados

	Mar-08	Abr-08
Petróleo crudo	1.926,64	2.712,31
Banano y plátano	273,60	473,26
Camarón	94,90	146,42
Flores naturales	85,53	126,11
Cacao	32,92	53,97
Otros primarios	108,00	159,84

### Industrializados acumulados

	Mar-08	Abr-08
Derivados petróleo	178,92	251,80
Otros productos mar elaborados	124,78	184,53
Manufacturas de metales	89,45	138,36
Químicos y fármacos	19,05	30,27
Manufacturas de textiles	12,09	20,78
Café elaborado	14,75	22,86
Otros industrializados	179,01	266,41

### Petróleo (5)

	Feb-08	Mar-08
Valor unitario (USD / barril) (e)	80,34	88,02
Exportaciones mensuales (miles de barriles)	12.258,01	8.925,90
Exportaciones acumuladas (miles de barriles)	24.484,21	33.410,10
Variación t - 12 exp. acum. en barriles (f)	25,47%	12,04%
Variación t - 12 exp. mensual en barriles (g)	33,09%	-13,38%

### Cotización del Dólar (6)

	Feb-08	Mar-08
Colombia (peso)	1.837,56	1.826,48
Perú (Nuevo Sol)	2,89	2,73
Euro	0,66	0,63
Índice de Tipo de Cambio Efectivo Real	105,60	106,85

## Sector Finanzas Públicas

### (millones USD., base caja, acumulado)

	Feb-08	Mar-08
<b>Egresos totales del presup. del gobierno central</b>	<b>1.561</b>	<b>2.479</b>
<b>Ingresos del presup. del gobierno central</b>	<b>1.519</b>	<b>2.244</b>
Ingresos petroleros	425	616
Ingresos no petroleros	1.094	1.628
Impuesto a las importaciones	120	177
Impuesto a la renta	269	414
Impuesto al valor agregado (IVA)	572	814
Impuesto a los consumos especiales (ICE)	92	120
Otros ingresos	42	103
<b>Deuda pública Total</b>	<b>13.594</b>	<b>13.481</b>
Deuda pública Interna	3.148	3.089
Deuda pública Externa	10.446	10.392

El presente documento se basa en extenso en la Información Estadística Mensual del BCE No. 1874, además de otras fuentes o canales que se citan. (\*) Los datos de 2007 y 2008 (prev\*) son una previsión en base a un modelo econométrico. (1) Fuente: Instituto Nacional de Estadística y Censos. (2) Fuente: Encuesta de Indicadores de Coyuntura del Mercado Laboral. Instituto Nacional de Estadísticas y Censos. (3) Fuente: JPMorgan-Chase. (4) Fuente: Bolsas de valores de Quito y Guayaquil. (5) Fuente: Petroecuador y compañías privadas. (6) Fuente: Federal Reserve Bank, CITIBANK N.Y. y FMI. (a) Salario mínimo legal promedio de acuerdo en función del IPC mensual. (b) Las OSD comprenden los bancos, sociedades financieras, mutualistas, cooperativas, BEV y BNF. (c) Reserva Internacional de Libre Disponibilidad. (d) El valor total de importaciones reportado incluye las importaciones de la HJDN. (e) Precio mensual promedio nacional de comercialización. (f) Corresponde a la variación porcentual del acumulado mensual hasta el mes referido con respecto a igual período del año anterior. (g) Corresponde a la variación porcentual del mes de referencia con respecto al mismo correspondiente al año anterior. (+) Incluye hoteles, bares y restaurantes; comunicaciones; alquiler de vivienda; servicios a las empresas y a los hogares; educación; y salud. (++) Incluye Transporte y Almacenamiento, Administración pública y defensa; planes de seguridad social de afiliación obligatoria, Intermediación financiera, Pesca, Suministro de electricidad y agua, Hogares privados con servicio doméstico, Fabricación de productos de la refinación de petróleo.

## Sector Real

PRODUCTO INTERNO BRUTO

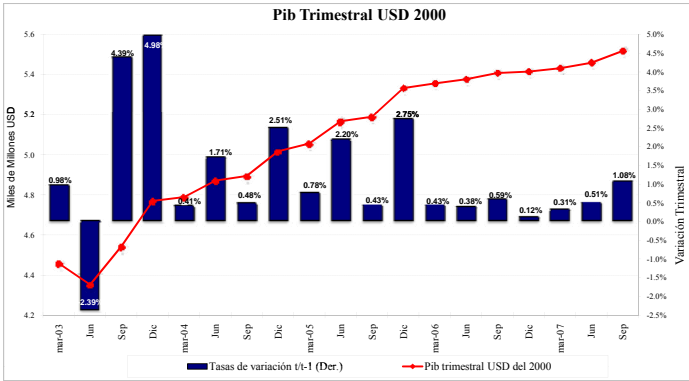

## Sector Externo

BALANZA COMERCIAL

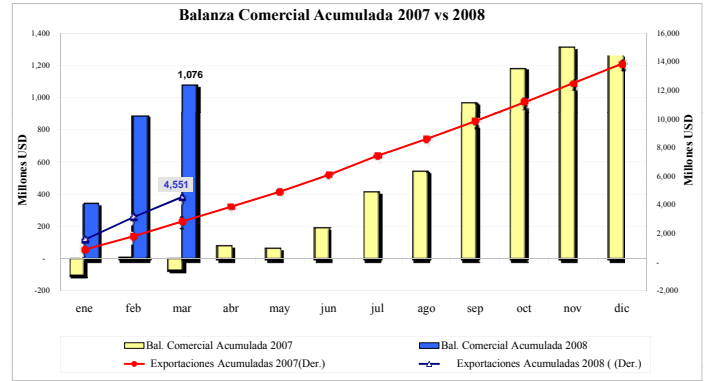

INFLACION

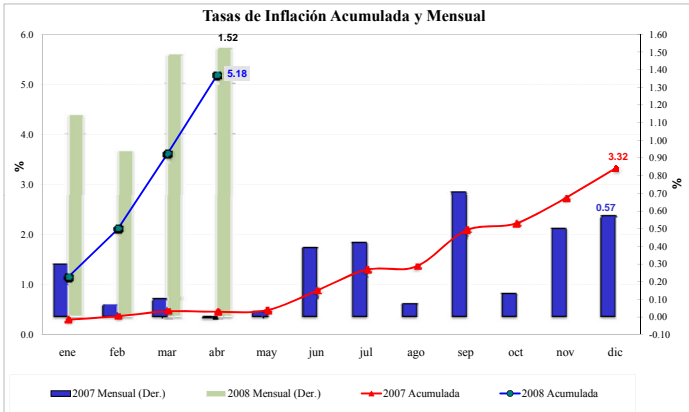

EXPORTACIONES NO PETROLERAS

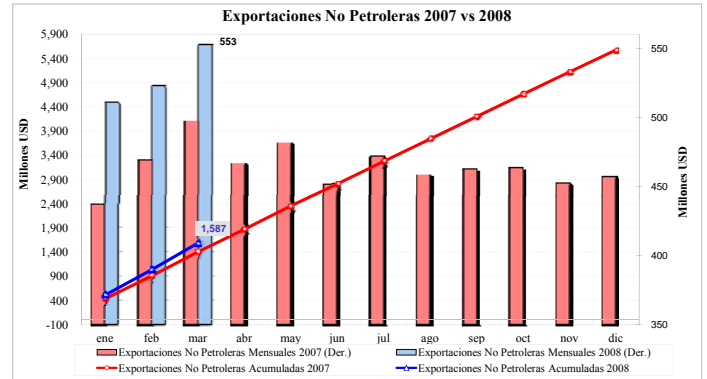

EMPLEO

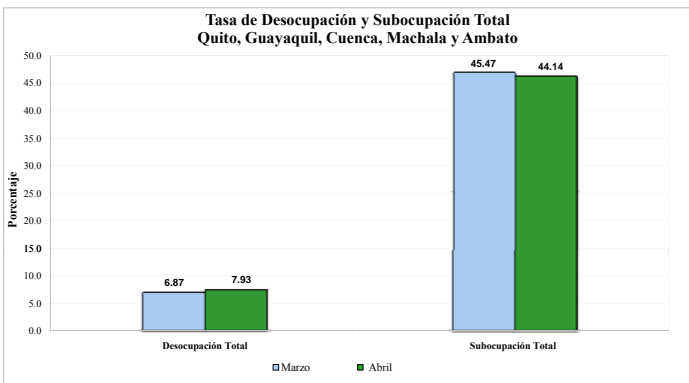

PETROLEO

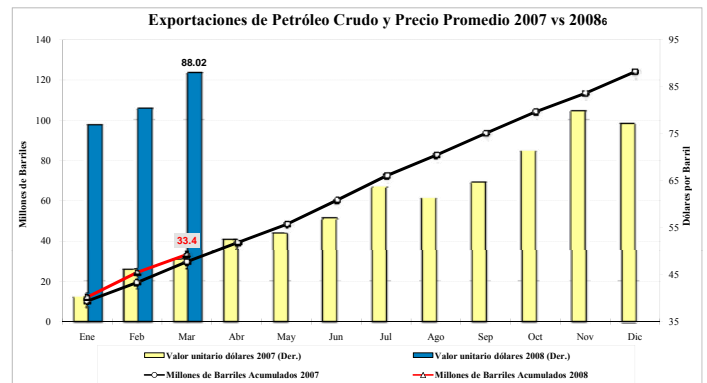

## Sector Monetario y Financiero

RIESGO PAIS

