



**LA MATRIZ DE SECTORIZACION  
FINANCIERA:**

**SIGNIFICADO E IMPORTANCIA  
ECONÓMICA**

**BANCO CENTRAL DEL ECUADOR**  
Estadísticas Monetarias y Financieras

JUNIO, 2003

## **CONTENIDO**

- ◆ Sistema Estadístico del BCE
- ◆ Matriz de Sectorización
- ◆ Balance Sectorial
- ◆ Ejemplo Balance Sectorial
- ◆ Las Cuentas Monetarias
- ◆ El Panorama Financiero
- ◆ Conclusiones

# SISTEMA ESTADISTICO DEL BCE

- ◆ Dentro de los objetivos del BCE está la:
  - Elaboración y difusión de estadísticas económicas
  - Proveer información transparente y confiable al público.
  - Mantener principios y lineamientos internacionalmente aceptados para manejo de información.
  
- ◆ El cumplimiento de este objetivo requiere que el BCE elabore las estadísticas bajo parámetros de calidad que impliquen:
  - Integridad de las cifras
  - Rigor metodológico
  - Exactitud
  - Utilidad

# SISTEMA ESTADISTICO DEL BCE

- ◆ El sistema estadístico del BCE reporta información de los siguientes sectores de la economía:
  - **Sector real:** cuentas nacionales, precios, salarios y empleo
  - **Sector fiscal:** sector público no financiero.
  - **Sector externo:** balanza de pagos, comercio exterior, deuda pública y privada, remesas, servicios, etc.
  - **Sector monetario y financiero:** agregados monetarios, y tasas de interés vigentes en el mercado financiero.

## MATRIZ DE SECTORIZACION

- ◆ Reporte estadístico que clasifica por sector institucional los principales instrumentos financieros que integran el activo y pasivo del balance del sistema financiero público y privado.
- ◆ **Sector institucional** es la agrupación de unidades institucionales que tienen objetivos, funciones y actividades similares.
- ◆ A partir de abril de 2002, el BCE en coordinación con la Superintendencia de Bancos dispuso al sistema financiero la elaboración de la matriz de sectorización de sus registros contables.

# SECTORIZACION DE LA ECONOMIA

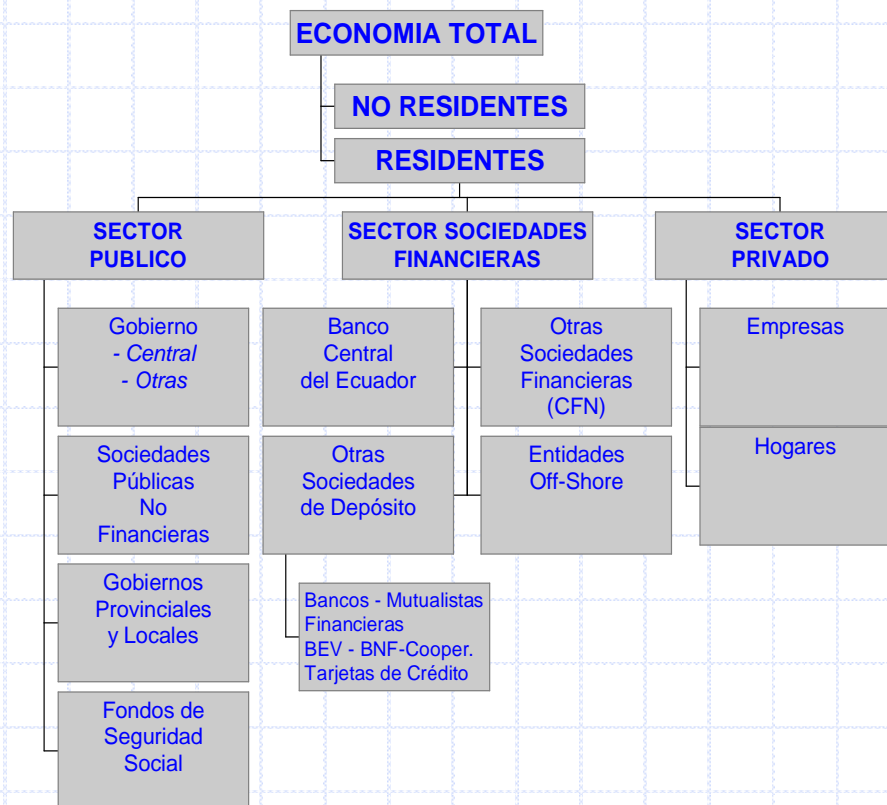

**MATRIZ DE SECTORIZACION BANCOS PRIVADOS**  
En millones de dólares

30-Abr-03

	SECTOR PÚBLICO				SOCIEDADES FINANCIERAS				SECTOR PRIVADO		NO RESIDENTES	TOTAL
	GOBIERNO	FONDOS SEGURIDAD SOCIAL	EMPRESAS PUB.NO FINAN.	GOB. PROVIN.Y LOCALES	BCE	OTRAS SOC. DEPOSITO	OTRAS SOC.FINANCIERAS	OFF-SHORE	EMPRESAS	HOGARES		
<b>ACTIVOS</b>												
Depósitos en Inst. Finan. Exterior	0	0	0	0	0	0	0	4	0	0	721	725
Inversiones en Títulos Valores	429	0	0	0	17	160	16	2	44	0	403	1,072
Cartera	6	0	1	8	0	12	2	0	2,162	1,647	5	3,844
Intereses por cobrar de inversiones	13	0	0	0	0	5	0	0	1	0	3	23
Intereses por cobrar de cartera de créditos	0	0	0	0	0	0	0	0	29	36	0	65
Inversiones en acciones y participaciones	0	0	0	0	0	0	16	192	51	0	83	343
<b>PASIVOS</b>												
	390	69	127	23	0	162	86	24	1,759	2,494	11	5,146
Depósitos monetarios	39	7	96	14	0	45	16	22	779	643	8	1,671
Depósitos de ahorro	147	0	1	0	0	6	3	0	65	962	1	1,185
Otros depósitos	77	2	15	2	0	4	1	0	445	49	0	596
Depósitos a plazo	31	59	15	7	0	107	66	2	470	840	1	1,598
Depósitos ejecución presupuestaria	96	0	0	0	0	0	0	0	0	0	0	96
Intereses por pagar	0	1	1	0	5	38	1	1	191	36	6	281
Obligaciones con inst. finan. exterior.	0	0	0	0	4	0	0	43	0	0	305	352
Obligac.con entida. grupo finan. en el exterior	0	0	0	0	0	0	0	40	0	0	0	40
Obligaciones con entid. finan. sector público	4	0	0	0	44	22	115	0	0	0	3	189

# IMPORTANCIA DE LA SECTORIZACION

- ◆ Permite identificar:
  - Proceso de intermediación financiera
  - Sectores que generan ahorro financiero
  - Sectores que utilizan recursos financieros
  
- ◆ Permite distinguir las operaciones que el sistema financiero realiza con todos los sectores de la economía.
  
- ◆ Proporciona información del Gobierno respecto a:
  - Volumen de operaciones (colocación de títulos y depósitos en las IFIS)
  - Efecto sobre la economía (financiamiento neto al Gobierno).



# IMPORTANCIA DE LA SECTORIZACION

- ◆ Permite distinguir operaciones financieras entre banca nacional y entidades off shore en el mismo reporte estadístico.
- ◆ Identifica las inversiones que la banca realiza en el resto del mundo, así como las obligaciones que contrae.
- ◆ Permite elaboración sectorizada de variables monetarias para seguimiento de política económica, como:
  - crédito
  - dinero
  - cuasidinero.

# BALANCE SECTORIAL

- ◆ Reporte estadístico que muestra información desglosada de los saldos de las categorías de activos y pasivos, por sector institucional, para cada subsector de las sociedades financieras.
- ◆ Con un marco estadístico analítico y normalizado, proporciona mayor flexibilidad y transparencia al uso de los datos.
- ◆ Constituye el marco básico para la elaboración de los panoramas de los subsectores de las sociedades financieras, en el que se combinan datos de los balances sectoriales.

# BALANCE SECTORIAL DE LOS BANCOS

30-Abr-2003

<b>ACTIVOS (I+II+III+IV+V+VI)</b>	<b>8,521.45</b>
<b>I. BILLETES Y MONEDAS Y DEPOSITOS (a+b)</b>	<b>1,103.38</b>
a. Billetes y monedas	176.33
b. Depositos transferibles	927.04
Banco Central	158.38
Otras sociedades de deposito	40.13
Off-shore	4.12
No residentes	724.41
<b>II. VALORES DISTINTOS DE ACCIONES</b>	<b>1,176.61</b>
Gobierno Central	442.88
No residentes	407.92
Otras sociedades de deposito	188.32
Otros sectores	137.49
<b>III. PRESTAMOS</b>	<b>3,940.80</b>
Otras sociedades no financieras	2,767.99
Otros sectores residentes	1,138.53
Otros sectores	34.28
<b>IV. ACCIONES Y OTRAS PARTICIPACIONES DE CAPITAL</b>	<b>622.29</b>
Otras sociedades no financieras	241.60
Off-shore	196.14
Otros sectores	184.54
<b>V. OTRAS CUENTAS POR COBRAR</b>	<b>929.93</b>
<b>VI. ACTIVOS NO FINANCIEROS</b>	<b>748.44</b>

## BALANCE SECTORIAL DE LOS BANCOS

<b>PASIVOS (VII+VIII+IX+X+XI+XII)</b>	<b>8,521.80</b>
<b>VII DEPOSITOS TRANSFERIBLES Y OTROS DEPOSITOS</b>	<b>5,560.94</b>
Otros sectores residentes	2,597.96
Otras sociedades no financieras	1,950.45
Gobierno Central	492.21
Otras sociedades de deposito	170.77
Sociedades publicas no financieras	127.44
Otras sociedades financieras	86.95
Fondos de la Seguridad Social ( IESS)	69.14
Off-shore	25.54
Gobiernos provinciales y locales	23.43
No residentes	16.91
<b>VIII VALORES DISTINTOS DE ACCIONES EXCLUIDOS DE LA DEFINICION DE DINERO EN SENTIDO AMPLIO</b>	<b>82.85</b>
Otras sociedades de depósito	39.20
Otros sectores residentes	4.58
No residentes	39.07
<b>IX PRESTAMOS</b>	<b>624.66</b>
No residentes	328.61
Banco Central	85.87
Off-shore	83.26
Otros sectores	126.92
<b>X OTRAS CUENTAS POR PAGAR</b>	<b>3,321.87</b>
<b>XI ACCIONES Y OTRAS PARTICIPACIONES DE CAPITAL</b>	<b>-1,068.52</b>

## **EJEMPLO: DATOS BALANCE SECTORIAL BANCOS**

**Saldos en millones de dólares**

**30-Abr-03**

<b>CUENTA DEL ACTIVO</b>	<b>Total</b>
<b>TITULOS VALORES</b>	<b>1,176.61</b>
Gobierno	442.88
No residentes	407.92
Otras sociedades de depósito	188.32
Otras soc.no finan.(empresas privadas)	95.34
Otras sociedades financieras	22.61
Banco Central (BCE)	17.21
Off-shore	2.18
Otros sectores residentes (Hogares)	0.15

**EJEMPLO: DATOS BALANCE SECTORIAL BANCOS**  
**Saldos en millones de dólares**

**30-Abr-03**

<b>CUENTA DEL PASIVO</b>	<b>5,560.80</b>
<b>DEPOSITOS</b>	<b>Total</b>
Otros sectores residentes(hogares)	2,597.96
Otras. Soc.no finan.(empresas priv.)	1,950.45
Gobierno	492.21
Otras sociedades de deposito	170.77
Soc. públicas.no financieras (empresas)	127.44
Otras sociedades financieras	86.95
Fondos de la Seguridad Social ( IESS)	69.14
Off-shore	25.54
Gobiernos provinciales y locales	23.43
No residentes	16.91



<b>DEP. GOBIERNO</b>	<b>492.2</b>
Ejecución presupuestaria	95.9
Recaudaciones para el sector público	101.4
Dep. bancos cerrados	206.0
Dep. monet. Ahorro	71.0
Otros dep.	17.9

# CUENTAS MONETARIAS: PROCESO

<u>BALANCE CONTABLE DE LA BANCA</u>	
<u>ACTIVOS</u>	<u>PASIVOS</u>
Disponibilidades Valores Crédito Otras cuentas por cobrar	Captaciones Préstamos bancarios Otras cuentas por pagar Capital Contable



<u>BALANCE SECTORIAL</u>	
<u>ACTIVOS</u>	<u>PASIVOS</u>
Sector Público no Financiero Sociedades Financieras Sector Privado No residentes	Sector Público no Financiero Sociedades Financieras Sector Privado No residentes

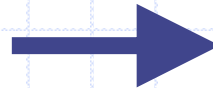

<u>CUENTAS MONETARIAS</u>	
<b>I. Activos externos netos</b>	Activos Pasivos
<b>II. Activos internos netos</b>	Crédito neto al gobierno Depósitos de la Seguridad Social Crédito neto otras sociedades financieras Crédito neto entidades off-shore Crédito sector privado
<b>I+II=III Pasivos financieros</b>	Depósitos a la vista Cuasidinero
Neto: Significa activos-pasivos	

## UTILIDAD DE LAS CUENTAS MONETARIAS

- Reflejan las transacciones que el BCE, bancos comerciales y demás instituciones financieras realizan con el resto de agentes de la actividad económica.
- Las estadísticas monetarias son herramientas útiles para la definición y seguimiento de políticas y análisis macroeconómico.



# PANORAMA FINANCIERO

DEFINICION: Estado analítico de activos y pasivos de las instituciones del sistema financiero frente a los demás sectores de la economía.

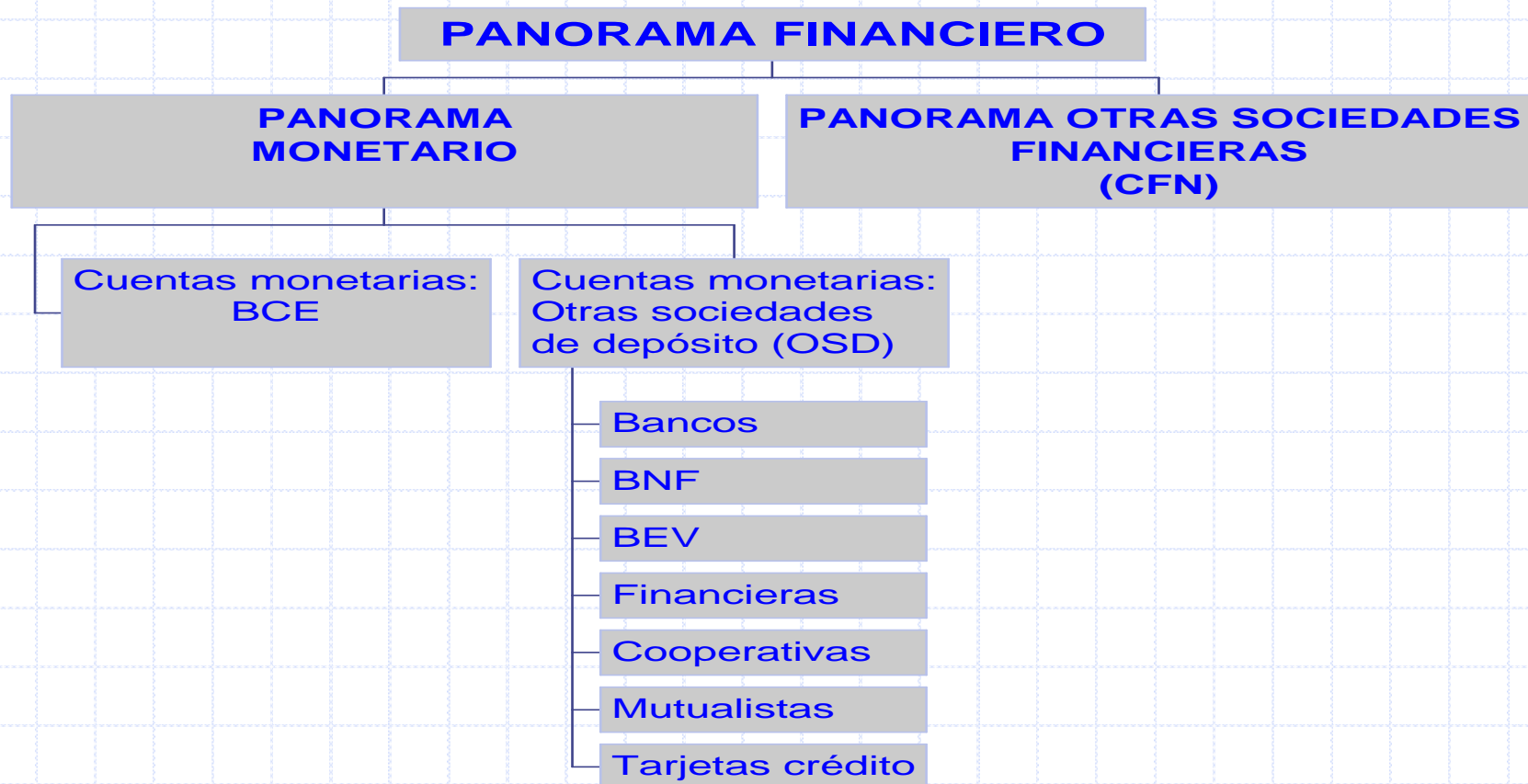

## CUENTAS MONETARIAS: PRINCIPALES CAMBIOS

### ACTIVOS EXTERNOS ACTIVOS

Incluye inversiones en el exterior

### ACTIVOS INTERNOS

#### Crédito al Gobierno

Incluye los títulos del Estado de disponibilidad restringida.  
Se deduce títulos emitidos por Gobiernos extranjeros.

#### Depósitos del Gobierno

Se identifica los depósitos monetarios, ahorro y plazo del gobierno en la banca.

#### Depósitos IESS

Se identifica los depósitos monetarios, ahorro y plazo del IESS en la banca.

#### Créd. Gob. Prov.

Se identifica operaciones de crédito con este sector.

#### Crédito a OSF.

Se identifica inversiones en títulos emitidos por OSF.

#### Depósitos de OSF.

Se identifica los depósitos monetarios y plazo de este sector en la banca.

#### Crédito Off- shore

Se identifica acciones y participaciones que la banca mantiene en la off-shore.

#### Depósitos Off- shore

Se identifica los depósitos monetarios y plazo de este sector en la banca.

#### Préstamos Off-shore

Se identifica las obligaciones de la banca con la off-shore.

#### Crédito al Sector privado

Se incluye las aceptaciones bancarias que se instrumentan en el comercio exterior.

### PASIVOS FINANCIEROS

#### Depósitos a la vista

Se depura la información del gobierno y del IESS y se reclasica en los activos internos. Los dep.monetarios de otras soc. de depósito,OSF y off-shore se reclasifican.

#### Cuasidinero

Se excluyen los depósitos de ahorro, plazo y otros depósitos del gobierno central, de los fondos de la seguridad social y se reclasifican en el crédito neto.

## CONCLUSIONES

Ventajas de la sectorización:

- Para el público:
  - transparencia en la información
  - facilita el análisis de la política económica.
  - Mayor utilidad para los compiladores de las estadísticas económicas.
- Para el sistema financiero: referente al mercado
- Organismos del Estado: análisis, control y seguimiento del sistema financiero

# MANEJO DE INFORMACION

- **www. bce.fin .ec**

Estadística

Boletines estadísticos

Boletín de Coyuntura Semanal

Información Estadística Mensual

- Desde Junio información global sistema financiero
- Desde Julio información desagregada bancos cerrados