Evolución de la Balanza Comercial

Enero - Noviembre 2016

Enero - 2017

CONTENIDO

BCE
Banco Central del Ecuador

I. BALANZA COMERCIAL
- Petrolera
- No petrolera

II. EXPORTACIONES
- Petroleras
- No petroleras

III. IMPORTACIONES
- Por uso o destino económico

I. BALANZA COMERCIAL

La *Balanza Comercial* en el período enero – noviembre de 2016, registró un superávit de *USD 1,160.3 millones*, resultado que responde principalmente a la disminución de las importaciones.

BALANZA COMERCIAL (1)

Toneladas métricas en miles y valor USD FOB en millones

	Ene - Nov 2013		Ene - Nov 2014		Ene - Nov 2015		Ene - Nov 2016		Variación 2016 - 2015	
	TM	USD FOB	TM	USD FOB	TM	USD FOB	TM	USD FOB	USD FOB Absoluta	USD FOB Relativa
Exportaciones totales	**26.613,2**	**22.578,9**	**28.668,8**	**24.062,1**	**29.074,9**	**16.992,8**	**29.276,5**	**15.210,2**	**-1.782,6**	**-10,5%**
Petroleras	*18.818,4*	*12.922,2*	*20.134,3*	*12.652,4*	*20.398,0*	*6.325,5*	*20.303,2*	*4.898,6*	-1.426,9	-22,6%
No petroleras	*7.794,9*	*9.656,7*	*8.534,5*	*11.409,7*	*8.676,9*	*10.667,2*	*8.973,3*	*10.311,6*	-355,6	-3,3%
Importaciones totales	**14.489,6**	**23.903,2**	**15.651,3**	**24.176,7**	**14.272,6**	**19.059,1**	**12.268,6**	**14.049,9**	**-5.009,2**	**-26,3%**
Bienes de consumo	*907,6*	*4.567,1*	*987,0*	*4.546,0*	*815,9*	*3.770,7*	*675,5*	*2.963,2*	-807,5	-21,4%
Tráfico Postal Internacional y Correos Rápidos (2)	*4,2*	*201,8*	*3,7*	*183,6*	*2,4*	*108,8*	*2,7*	*111,4*	2,5	2,3%
Materias primas	*7.516,2*	*7.282,8*	*7.845,1*	*7.387,4*	*6.628,8*	*6.380,5*	*6.089,5*	*5.129,9*	-1.250,6	-19,6%
Bienes de capital	*530,6*	*6.263,1*	*526,7*	*6.052,5*	*449,2*	*4.987,7*	*330,4*	*3.577,3*	-1.410,4	-28,3%
Combustibles y Lubricantes	*5.525,0*	*5.469,6*	*6.283,7*	*5.936,8*	*6.370,4*	*3.745,9*	*5.165,1*	*2.215,6*	-1.530,3	-40,9%
Diversos	*5,9*	*56,8*	*4,9*	*44,5*	*5,8*	*52,2*	*5,4*	*52,1*	-0,1	-0,2%
Ajustes (3)		*62,0*		26,0		*13,34*		*0,5*		100,0%
Balanza Comercial - Total		**-1.324,3**		**-114,6**		**-2.066,4**		**1.160,3**	**3.226,7**	**156,2%**
Bal. Comercial - Petrolera		***7.507,8***		***6.764,0***		***2.626,9***		***2.682,9***	***56,0***	***2,1%***
Exportaciones petroleras		*12.922,2*		*12.652,4*		*6.325,5*		*4.898,6*	*-1.426,9*	*-22,6%*
Importaciones petroleras		*5.414,3*		*5.888,5*		*3.698,7*		*2.215,7*	*-1.483,0*	*-40,1%*
Bal. Comercial - No petrolera		***-8.832,2***		***-6.878,6***		***-4.693,2***		***-1.522,6***	***3.170,6***	***67,6%***
Exportaciones no petroleras		*9.656,7*		*11.409,7*		*10.667,2*		*10.311,6*	*-355,6*	*-3,3%*
Importaciones no petroleras		*18.488,8*		*18.288,2*		*15.360,5*		*11.834,2*	*-3.526,2*	*-23,0%*

(1) Las cifras son provisionales; su reproceso se realiza conforme a la recepción de documentos fuente de las operaciones de comercio exterior. A partir de 2011, y en el marco de la Ley Reformatoria a la Ley de Hidrocarburos, publicada en el Suplemento del Registro Oficial No. 244 de julio 27 de 2010, en las estadísticas de las exportaciones de petróleo crudo, se incluye a la Secretaría de Hidrocarburos (SHE), del Ministerio de Recursos Naturales no Renovables del Ecuador (MRNNR), como nueva fuente de información. Esta entidad es la responsable de proveer información sobre las distintas modalidades de pago, que por concepto de tarifa, reciben las compañías petroleras privadas que operan en el Ecuador, bajo la modalidad contractual de prestación de servicios. Para fines de este cuadro, se incluye el pago en especie destinado a la

(2) El BCE acogiendo las recomendaciones internacionales para el registro estadístico del comercio internacional de mercancías, a partir de la publicación IEM N° 1942, ha incluído en el grupo de Bienes de Consumo, las importaciones realizadas desde el año 2011 bajo la modalidad de Tráfico Postal Internacional y Correos Rápidos, cuya fuente de información es el SENAE.

(3) Corresponde a las importaciones del Ministerio de Defensa Nacional

La *Balanza Comercial Petrolera,* entre enero y noviembre de 2016 mostró un saldo favorable de *USD 2,682.9 millones*; superávit que supera al obtenido en el mismo período de 2015 *(USD 2,626.9 millones),* como consecuencia de la caída de las importaciones petroleras, de igual manera es importante mencionar la baja que se mantiene en el valor unitario promedio del barril exportado de crudo.

Por su parte, la *Balanza Comercial no Petrolera,* disminuyó su déficit *(67.6 %)* frente al resultado contabilizado en el mismo período de 2015, al pasar de *USD - 4,693.2 millones* a *USD -1,522.6 millones.*

BALANZA COMERCIAL (*)

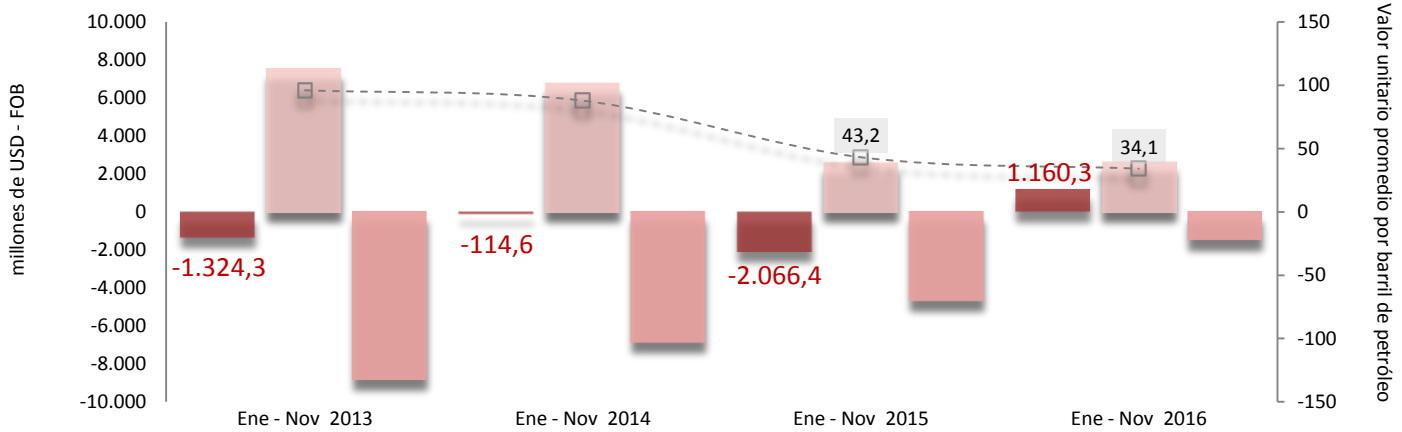

	Ene - Nov 2013	Ene - Nov 2014	Ene - Nov 2015	Ene - Nov 2016
Balanza Comercial - Total	-1.324,3	-114,6	-2.066,4	1.160,3
Bal. Comercial - Petrolera	7.507,8	6.764,0	2.626,9	2.682,9
Bal. Comercial - No petrolera	-8.832,2	-6.878,6	-4.693,2	-1.522,6
Valor unit. prom. barril petróleo (eje der.)	96,2	87,8	43,2	34,1

(*) A partir de 2011, y en el marco de la Ley Reformatoria a la Ley de Hidrocarburos, publicada en el Suplemento del Registro Oficial No. 244 de julio 27 de 2010, en las estadísticas de las exportaciones de petróleo crudo, se incluye a la Secretaría de Hidrocarburos (SH), del Ministerio de Recursos Naturales no Renovables del Ecuador (MRNNR), como nueva fuente de información. Esta entidad es la responsable de proveer información sobre las distintas modalidades de pago, que por concepto de tarifa, reciben las compañías petroleras privadas que operan en el Ecuador, bajo la modalidad contractual de prestación de servicios. Para fines de este gráfico, se incluye el pago en especie destinado a la exportación.

Fuente: Banco Central del Ecuador, SENAE, SHE, EP Petroecuador.

II. EXPORTACIONES

EXPORTACIONES (1)

Miles de Toneladas métricas , millones de USD FOB

	Ene - Nov 2013				Ene - Nov 2014				Ene - Nov 2015				Ene - Nov 2016				Variación 2016 / 2015		
	a	b	b/a		a	b	b/a		a	b	b/a		a	b	b/a				
	TM	Valor USD FOB	Valor unitario	Partic. en	TM	Valor USD FOB	Valor unitario	Partic. en valor	TM	Valor USD FOB	Valor unitario	Partic. en valor	TM	Valor USD FOB	Valor unitario	Partic. en valor	TM	Valor USD	Valor unitario
Exportaciones Totales	**26.613**	**22.578,9**			**28.669**	**24.062,1**			**29.075**	**16.992,8**			**29.276**	**15.210,2**			**0,7%**	**-10,5%**	
Petroleras	**18.818**	**12.922,2**	**95,7**	**100,0%**	**20.134**	**12.652,4**	**87,8**	**100,0%**	**20.398**	**6.325,5**	**43,2**	**100,0%**	**20.303**	**4.898,6**	**33,5**	**100,0%**	**-0,5%**	**-22,6%**	**-22,4%**
Crudo	**17.782**	**12.227,9**	**96,2**	**94,6%**	**19.765**	**12.410,9**	**87,8**	**98,1%**	**19.565**	**6.036,5**	**43,2**	**95,4%**	**18.557**	**4.528,5**	**34,1**	**92,4%**	**-5,2%**	**-25,0%**	**-20,9%**
EP Petroecuador	**15.735**	**10.846,2**	**96,4**	**83,9%**	**17.752**	**11.166,5**	**88,0**	**88,3%**	**16.956**	**5.264,8**	**43,4**	**83,2%**	**16.165**	**3.976,7**	**34,4**	**81,2%**	**-4,7%**	**-24,5%**	**-20,8%**
Crudo Oriente	10.421	7.300,6	98,0	56,5%	11.637	7.404,5	89,0	58,5%	11.863	3.788,6	44,7	59,9%	10.405	2.700,2	36,3	55,1%	-12,3%	-28,7%	-18,7%
Crudo Napo	5.315	3.545,5	93,3	27,4%	6.115	3.762,0	86,0	29,7%	5.092	1.476,2	40,5	23,3%	5.761	1.276,5	31,0	26,1%	13,1%	-13,5%	-23,6%
SH Tarifa Cías. Priv. Prest. Servicio (2)	**2.047**	1.381,7	**94,4**	**10,7%**	**2.013**	1.244,3	**86,5**	**9,8%**	**2.609**	771,7	**41,4**	**12,2%**	**2.391**	**551,7**	**32,3**	**11,3%**	**-8,4%**	**-28,5%**	**-22,0%**
Compañías privadas Ctto. Participación Derivados	**1.036**	**694,3**	**87,7**	**5,4%**	**369**	**241,6**	**85,6**	**1,9%**	**833**	**289,0**	**45,4**	**4,6%**	**1.747**	**370,1**	**27,7**	**7,6%**	**109,7%**	**28,1%**	**-38,9%**
No Petroleras	**7.795**	**9.656,7**		**100,0%**	**8.535**	**11.409,7**		**100,0%**	**8.677**	**10.667,2**		**100,0%**	**8.973**	**10.311,6**		**100,0%**	**3,4%**	**-3,3%**	
Tradicionales	**5.424**	**4.632,9**		**48,0%**	**6.016**	**5.731,4**		**50,2%**	**6.357**	**5.731,3**		**53,7%**	**6.240**	**5.867,6**		**56,9%**	**-1,8%**	**2,4%**	
Banano y Plátano	4.937	2.106,4	426,7	21,8%	5.438	2.353,9	432,8	20,6%	5.730	2.566,5	447,9	24,1%	5.599	2.479,5	442,8	24,0%	-2,3%	-3,4%	-1,1%
Camarón	204	1.609,8	7.880,0	16,7%	272	2.335,8	8.577,6	20,5%	313	2.086,5	6.656,3	19,6%	340	2.363,4	6.947,6	22,9%	8,5%	13,3%	4,4%
Cacao y elaborados	178	464,0	2.604,4	4,8%	191	610,1	3.198,8	5,3%	227	708,6	3.124,5	6,6%	215	664,0	3.087,3	6,4%	-5,2%	-6,3%	-1,2%
Atún y pescado	71	253,8	3.573,5	2,6%	86	267,7	3.119,6	2,3%	66	239,5	3.614,8	2,2%	63	226,9	3.592,8	2,2%	-4,6%	-5,2%	-0,6%
Café y elaborados	33	198,9	5.962,2	2,1%	29	163,9	5.603,7	1,4%	21	130,1	6.142,0	1,2%	22	133,7	5.990,7	1,3%	5,4%	2,8%	-2,5%
No Tradicionales	**2.371**	**5.023,8**		**52,0%**	**2.518**	**5.678,3**		**49,8%**	**2.320**	**4.936,0**		**46,3%**	**2.733**	**4.444,0**		**43,1%**	**17,8%**	**-10,0%**	
Enlatados de pescado	243	1.254,4	5.156,8	13,0%	258	1.179,8	4.566,8	10,3%	235	855,8	3.638,4	8,0%	226	818,9	3.619,7	7,9%	-3,8%	-4,3%	-0,5%
Flores Naturales	139	748,3	5.400,0	7,7%	154	858,5	5.582,2	7,5%	136	763,9	5.621,4	7,2%	132	745,0	5.626,4	7,2%	-2,6%	-2,5%	0,1%
Otras Manufacturas de metal	98	329,6	3.365,8	3,4%	98	331,7	3.390,7	2,9%	106	311,7	2.929,0	2,9%	107	281,2	2.619,7	2,7%	0,9%	-9,8%	-10,6%
Productos mineros	124	425,7	3.437,1	4,4%	172	975,7	5.664,8	8,6%	122	666,5	5.460,8	6,2%	159	280,9	1.767,0	2,7%	30,2%	-57,9%	-67,6%
Extractos y aceites vegetales	234	234,0	998,1	2,4%	238	253,1	1.063,0	2,2%	313	273,5	872,5	2,6%	327	259,1	791,5	2,5%	4,4%	-5,3%	-9,3%
Madera	290	156,4	538,5	1,6%	424	205,8	485,3	1,8%	343	237,9	694,3	2,2%	522	228,8	438,4	2,2%	52,3%	-3,8%	-36,9%
Manuf.de cuero, plástico y caucho	58	202,9	3.498,0	2,1%	75	205,7	2.727,1	1,8%	48	158,2	3.312,7	1,5%	50	152,4	3.038,0	1,5%	5,1%	-3,7%	-8,3%
Jugos y conservas de frutas	53	133,8	2.504,5	1,4%	67	181,9	2.721,9	1,6%	64	151,1	2.354,8	1,4%	57	132,4	2.338,1	1,3%	-11,7%	-12,3%	-0,7%
Químicos y fármacos	108	197,2	1.830,8	2,0%	60	142,9	2.374,7	1,3%	58	159,9	2.772,9	1,5%	76	139,2	1.842,1	1,4%	31,1%	-12,9%	-33,6%
Elaborados de banano	109	87,6	806,8	0,9%	146	108,4	740,0	0,9%	143	114,7	802,2	1,1%	119	107,9	909,5	1,0%	-17,0%	-5,9%	13,4%
Harina de pescado	93	135,7	1.457,9	1,4%	64	91,1	1.426,4	0,8%	63	102,6	1.623,7	1,0%	94	131,3	1.399,1	1,3%	48,6%	28,0%	-13,8%
Vehículos	16	142,3	8.985,7	1,5%	11	146,1	13.395,0	1,3%	9	162,0	18.671,4	1,5%	2	79,0	33.097,5	0,8%	-72,5%	-51,3%	77,3%
Otras manuf.textiles	24	104,5	4.268,0	1,1%	24	97,3	4.136,2	0,9%	20	74,1	3.657,0	0,7%	17	58,1	3.472,4	0,6%	-17,5%	-21,6%	-5,0%
Maderas terciadas y prensadas	151	51,6	341,7	0,5%	139	51,1	369,0	0,4%	95	47,5	501,1	0,4%	177	54,7	309,6	0,5%	86,2%	15,1%	-38,2%
Manuf. de papel y cartón	66	64,7	985,6	0,7%	68	69,2	1.015,5	0,6%	55	60,6	1.096,5	0,6%	57	55,0	958,5	0,5%	3,9%	-9,2%	-12,6%
Fruta	104	56,1	537,5	0,6%	98	54,9	560,6	0,5%	95	60,5	637,4	0,6%	123	83,8	681,0	0,8%	29,6%	38,4%	6,8%
Otros elaborados del mar	23	42,1	1.814,3	0,4%	19	29,4	1.584,7	0,3%	21	36,4	1.751,9	0,3%	22	36,0	1.636,9	0,3%	6,0%	-1,0%	-6,6%
Tabaco en rama	4	43,0	10.102,3	0,4%	5	54,2	10.868,6	0,5%	4	46,9	12.432,8	0,4%	4	45,7	13.020,7	0,4%	-7,0%	-2,6%	4,7%
Abacá	8	12,3	1.489,8	0,1%	8	11,8	1.570,1	0,1%	8	13,2	1.728,6	0,1%	11	22,7	2.133,2	0,2%	38,8%	71,2%	23,4%
Prendas de vestir de fibras textiles	2	23,9	13.802,9	0,2%	2	24,8	14.262,6	0,2%	1	19,6	15.049,0	0,2%	1	16,9	15.588,3	0,2%	-16,4%	-13,4%	3,6%
Otros	423	577,7		6,0%	389	604,9		5,3%	381	619,4		5,8%	451	714,9	1.586,5	6,9%	18,3%	15,4%	

(1) Las cifras son provisionales, su reproceso se realiza conforme a la recepción de documentos fuente de las operaciones de comercio exterior.

(2) A partir de 2011, y en el marco de la Ley Reformatoria a la Ley de Hidrocarburos, publicada en el Suplemento del Registro Oficial No. 244 de julio 27 de 2010, en las estadísticas de las exportaciones de petróleo crudo, se incluye a la Secretaría de Hidrocarburos (SHE), del Ministerio de Recursos Naturales no Renovables del Ecuador (MRNNR), como nueva fuente de información. Esta entidad es la responsable de proveer información sobre las distintas modalidades de pago, que por concepto de tarifa, reciben las compañías petroleras privadas que operan en el Ecuador, bajo la modalidad contractual de prestación de servicios. Para fines de este cuadro, se incluye el pago en especie destinado a la exportación. El precio del barril de las exportaciones efectuadas por la Secretaría de Hidrocarburos, se ha determinado considerando el precio promedio de las exportaciones de EP Petroecuador, tanto para el crudo Oriente como para el crudo Napo.

Durante enero y noviembre de 2016 las *exportaciones totales* alcanzaron *USD 15,210.2 millones*. En términos relativos fueron menores en *– 10.5 % (USD 1.782.6 millones)* con relación a mismo período de 2015 *(USD 16,992.8 millones).*

Las *exportaciones petroleras*, en volumen, durante el período de análisis (enero – noviembre 2016) disminuyeron en *0.5 %* comparado con el resultado registrado en los once meses de 2015, al pasar de *20.398 miles* de toneladas métricas a *20.303 miles* de toneladas métricas. En valor FOB, las ventas externas petroleras experimentaron una disminución de *– 22.6 % (USD – 1,426.9 millones),* pasando *de USD 6,325.5 millones* a *USD 4,898.6 millones*. El valor unitario promedio del barril exportado de petróleo y sus derivados disminuyó *en – 22.4 %;* de *USD 43.2* a *USD 33.5.*

EXPORTACIONES PETROLERAS Y NO PETROLERAS (*)

Valor FOB, millones de dólares

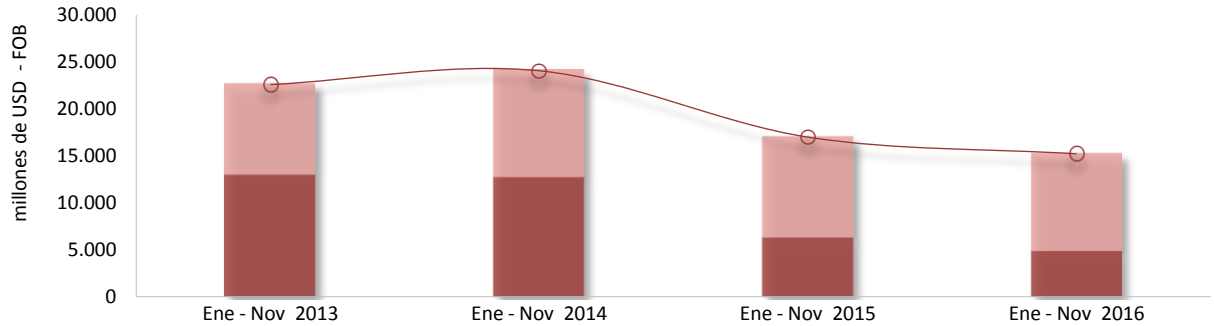

	Ene - Nov 2013	Ene - Nov 2014	Ene - Nov 2015	Ene - Nov 2016
No Petroleras	9.656,7	11.409,7	10.667,2	10.311,6
Petroleras	12.922,2	12.652,4	6.325,5	4.898,6
Exportaciones Totales	22.578,9	24.062,1	16.992,8	15.210,2

(*) A partir de 2011, y en el marco de la Ley Reformatoria a la Ley de Hidrocarburos, publicada en el Suplemento del Registro Oficial No. 244 de julio 27 de 2010, en las estadísticas de las exportaciones de petróleo crudo, se incluye a la Secretaría de Hidrocarburos (SHE), del Ministerio de Recursos Naturales no Renovables del Ecuador (MRNNR), como nueva fuente de información. Esta entidad es la responsable de proveer información sobre las distintas modalidades de pago, que por concepto de tarifa, reciben las compañías petroleras privadas que operan en el Ecuador, bajo la modalidad contractual de prestación de servicios. Para fines de este gráfico, se incluye el pago en especie destinado a la exportación.

Fuente: Banco Central del Ecuador, SENAE, SHE, EP Petroecuador.

Las *exportaciones no petroleras* registradas entre los meses de enero y noviembre de 2016 fueron de *USD 10,311.6* millones, monto inferior en 3.3 *% (USD 355.6 millones)* respecto a enero – noviembre de 2015, que fue de *USD 10,667.2 millones*. Este grupo de productos registró un aumento en volumen (toneladas métricas) de *3.4 %,* entre los dos períodos.

Las exportaciones *no petroleras tradicionales* totalizaron *USD 5,867.6 millones*, valor superior al registrado en enero – noviembre de 2015 en *2.4 % (USD 136.3 millones);* mientras que las *no tradicionales* alcanzaron *USD 4,444 millones, (USD -492 millones), 10 %* menos que las ventas efectuadas en el mismo período de 2015.

Variaciones porcentuales Ene – Nov 2016 /Ene – Nov 2015 de TM - valor FOB y valores unitarios de los principales productos de exportación No Petroleros

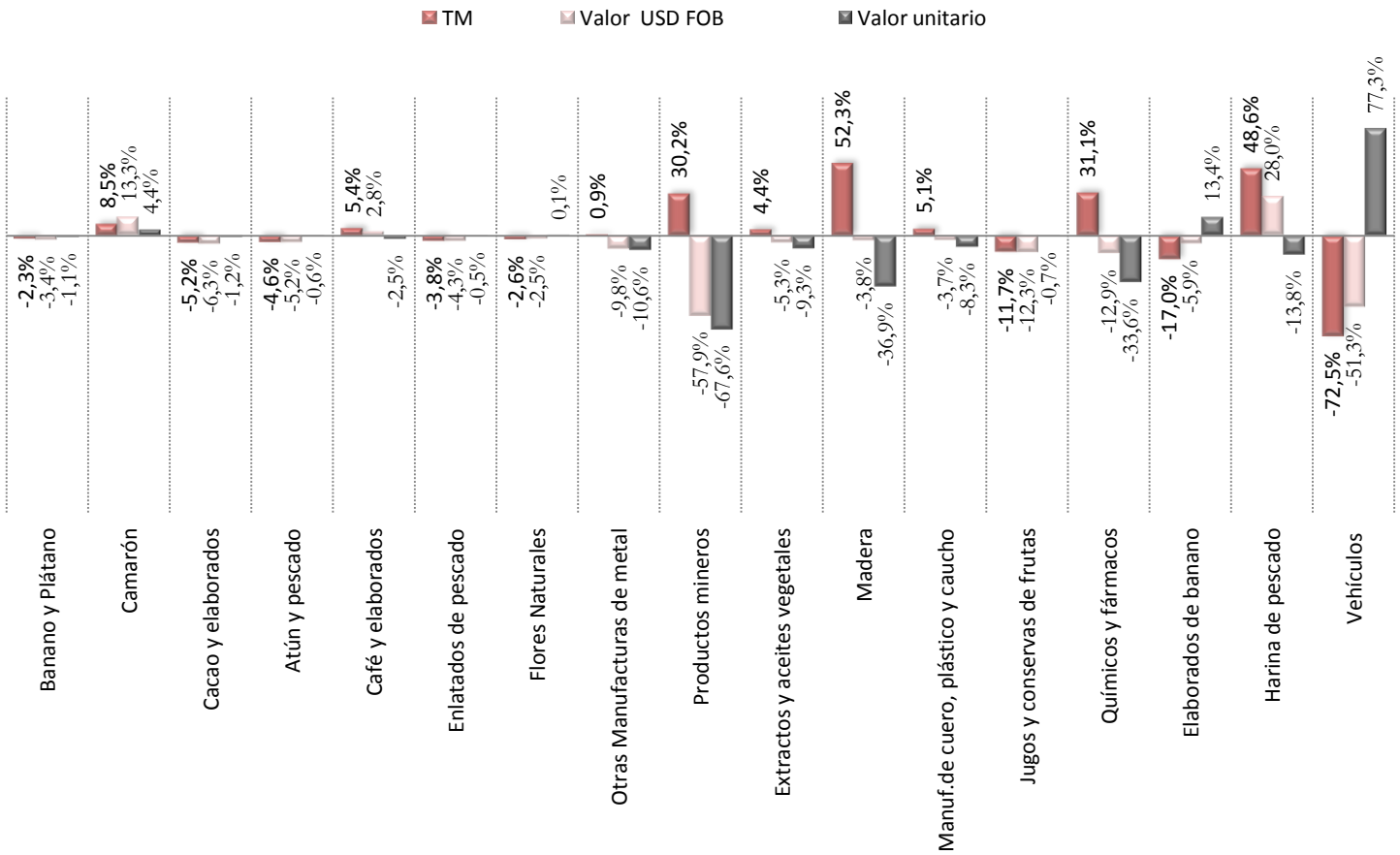

Fuente: Banco Central del Ecuador, SENAE, SHE, EP Petroecuador.

Las participaciones porcentuales de los *productos tradicionales* y *no tradicionales* en las exportaciones *no petroleras*, registradas entre enero y noviembre de 2016, fueron *de 56.9 %* y *43.1 %,* respectivamente.

Dentro de las exportaciones *no petroleras tradicionales*, las participaciones de los principales productos fueron: *banano y plátano (24 %); camarón (22.9 %); cacao y elaborados (6.4 %); atún y pescado (2.2 %);* y, *café y elaborados (1.3 %),* en las no tradicionales destacan: *enlatados de pescado (7.9 %), flores naturales (7.2 %), otras manufacturas de metal (2.7 %), productos mineros (2.7 %), extractos y aceites vegetales (2.5 %), madera (2.2 %), manufacturas de cuero, plástico y caucho (1.5 %), jugos y conservas de frutas (1.3 %), químicos y fármacos (1.4 %), elaborados de banano (1 %), harina de pescado (1.3 %); y, vehículos (0.8 %),* el resto de productos que representan el *(10.5 %).*

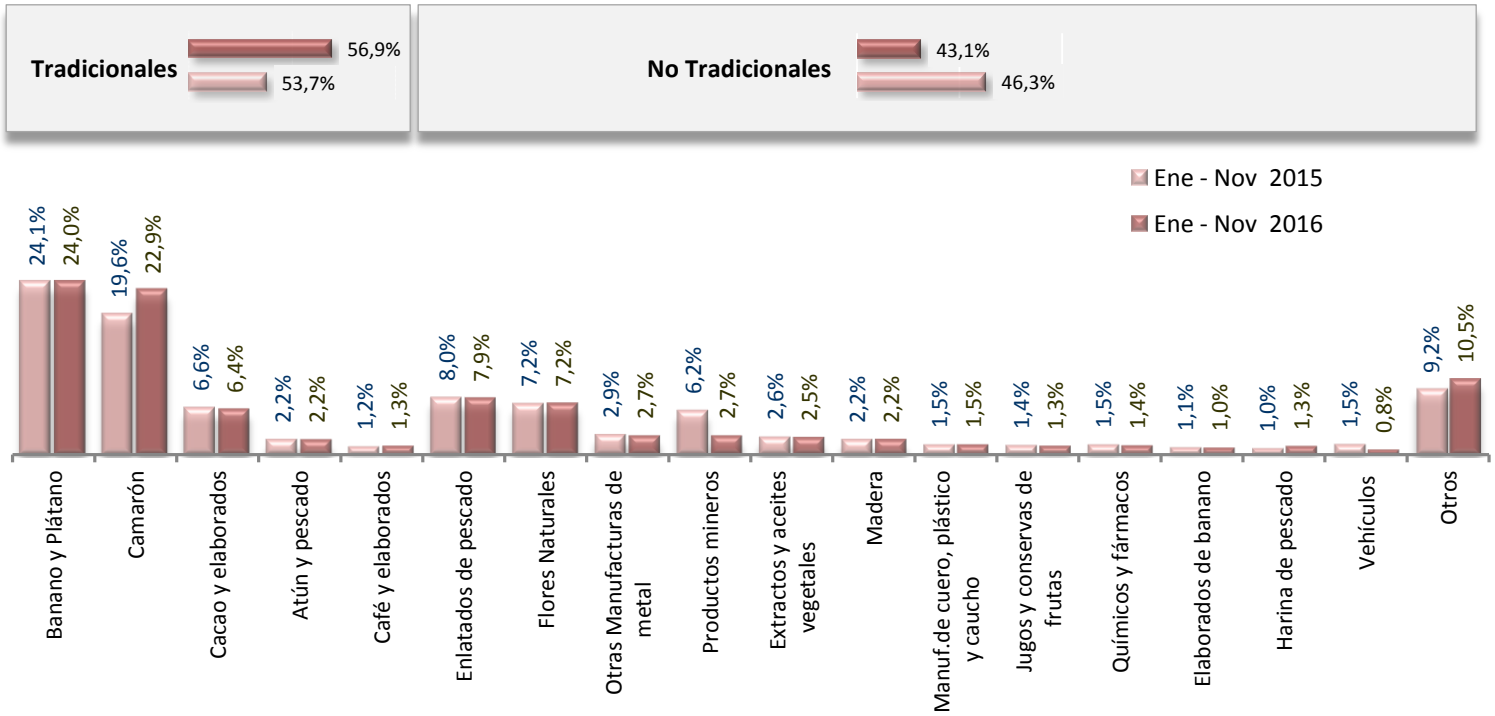

Fuente: Banco Central del Ecuador

III. IMPORTACIONES

IMPORTACIONES (1)

Toneladas métricas en miles y valor USD FOB en millones

	Ene - Nov 2013				Ene - Nov 2014				Ene - Nov 2015				Ene - Nov 2016				Variación 2016 / 2015	
	TM	Valor USD FOB	*Participación TM*	*Participación Valor FOB*	TM	Valor USD FOB	*Participación TM*	*Participación Valor FOB*	TM	Valor USD FOB	*Participación TM*	*Participación Valor FOB*	TM	Valor USD FOB	*Participación TM*	*Participación Valor FOB*	TM	Valor USD
Total Importaciones	**14.485**	**23.903,2**	***100,0%***	***100,0%***	**15.648**	**24.176,7**	***100,0%***	***100,0%***	**14.270**	**19.059,1**	***100,0%***	***100,0%***	**12.266**	**14.049,9**	***100,0%***	***100,0%***	**-14,0%**	**-26,3%**
Bienes de Consumo	**908**	**4.768,9**	***6,2%***	***20,0%***	**987**	**4.729,6**	***6,3%***	***19,6%***	**816**	**3.879,5**	***5,7%***	***20,4%***	**675**	**3.074,5**	***5,5%***	***21,9%***	**-17,2%**	**-20,7%**
No duradero	647	2.666,1	*4,5%*	*11,2%*	730	2.600,1	*4,7%*	*10,8%*	615	2.368,0	*4,3%*	*12,4%*	504	1.884,8	*4,1%*	*13,4%*	-18,0%	-20,4%
Duradero	256	1.900,9	*1,8%*	*8,0%*	253	1.945,9	*1,6%*	*8,0%*	198	1.402,7	*1,4%*	*7,4%*	169	1.078,4	*1,4%*	*7,7%*	-15,0%	-23,1%
Tráfico Postal Internacional y Correos Rápidos (2)	4	201,8		*0,8%*	4	183,6		*0,8%*	2	108,8	*0,0%*	*0,6%*	3	111,4	*0,0%*	*0,8%*		2,3%
Materias Primas	**7.516**	**7.282,8**	***51,9%***	***30,5%***	**7.845**	**7.387,4**	***50,1%***	***30,6%***	**6.629**	**6.380,5**	***46,5%***	***33,5%***	**6.089**	**5.129,9**	***49,6%***	***36,5%***	**-8,1%**	**-19,6%**
Para la agricultura	1.348	958,2	*9,3%*	*4,0%*	1.636	1.124,7	*10,5%*	*4,7%*	1.712	1.030,7	*12,0%*	*5,4%*	1.713	920,8	*14,0%*	*6,6%*	0,1%	-10,7%
Para la industria	4.363	5.467,7	*30,1%*	*22,9%*	4.433	5.315,5	*28,3%*	*22,0%*	4.157	4.768,8	*29,1%*	*25,0%*	3.871	3.865,7	*31,6%*	*27,5%*	-6,9%	-18,9%
Materiales de construcción	1.805	856,8	*12,5%*	*3,6%*	1.776	947,1	*11,4%*	*3,9%*	760	581,0	*5,3%*	*3,0%*	506	343,4	*4,1%*	*2,4%*	-33,4%	-40,9%
Bienes de Capital	**531**	**6.263,1**	***3,7%***	***26,2%***	**527**	**6.052,5**	***3,4%***	***25,0%***	**449**	**4.987,7**	***3,1%***	***26,2%***	**330**	**3.577,3**	***2,7%***	***25,5%***	**-26,4%**	**-28,3%**
Para la agricultura	15	110,2	*0,1%*	*0,5%*	15	104,5	*0,1%*	*0,4%*	18	127,0	*0,1%*	*0,7%*	14	100,4	*0,1%*	*0,7%*	-21,4%	-21,0%
Para la industria	296	4.539,4	*2,0%*	*19,0%*	276	4.311,0	*1,8%*	*17,8%*	232	3.552,2	*1,6%*	*18,6%*	178	2.621,3	*1,5%*	*18,7%*	-23,3%	-26,2%
Equipos de Transporte	219	1.613,4	*1,5%*	*6,7%*	236	1.637,0	*1,5%*	*6,8%*	199	1.308,4	*1,4%*	*6,9%*	139	855,6	*1,1%*	*6,1%*	-30,5%	-34,6%
Combustibles y Lubricantes	**5.525**	**5.469,6**	***38,1%***	***22,9%***	**6.284**	**5.936,8**	***40,2%***	***24,6%***	**6.370**	**3.745,9**	***44,6%***	***19,7%***	**5.165**	**2.215,6**	***42,1%***	***15,8%***	**-18,9%**	**-40,9%**
Diversos	**6**	**56,8**	***0,04%***	***0,2%***	**4,9**	**44,5**	***0,03%***	***0,2%***	**5,8**	**52,2**	***0,04%***	***0,3%***	**5,4**	**52,1**	***0,04%***	***0,4%***	**-6,7%**	**-0,2%**
Ajustes (3)		**62,0**		***0,3%***		**26,0**		***0,1%***		**13,3**	***0,00%***			**0,5**	***0,00%***	**0,00**		**0,0%**

(1) Las cifras son provisionales; su reproceso se realiza conforme a la recepción de documentos fuente de las operaciones de comercio exterior.

(2) El BCE acogiendo las recomendaciones internacionales para el registro estadístico de mercancías, a parir de la publicación IEM N°42, ha incluído en el grupo de Bienes de Consumo, las importaciones realizadas desde el año 2011 bajo la modalidad de Tráfico Postal Internacional y Correos Rápidos, cuya fuente de información es el SENAE.

(3) Corresponde a las importaciones del Ministerio de Defensa Nacional

Al décimo primer mes de 2016, las *importaciones totales* en valor FOB alcanzaron *USD 14,049.9 millones*, nivel inferior en *USD 5.009.2 millones* en relación con las compras externas realizadas durante enero y noviembre de 2015 (*USD 19,059.1 millones*), lo cual representó una disminución de – *26.3 %.*

De acuerdo a la Clasificación Económica de los Productos por Uso o Destino Económico (CUODE), en el cuadro se aprecia que al comparar los períodos enero – noviembre de 2015 y 2016, las importaciones de todos los grupos de productos, en valor FOB, fueron menores: *combustibles y lubricantes (- 40.9 %), bienes de capital (- 28.3 %); materias primas (- 19.6 %); bienes de consumo (- 20.7 %);* y, *productos diversos (- 0.2 %).*

Fuente: Banco Central del Ecuador, SENAE

IMPORTACIONES EN VALORES FOB Y PORCENTAJE DE PARTICIPACIÓN DE BIENES IMPORTADOS POR CUODE

Ene – Nov 2016 y Ene – Nov 2015, millones de USD y porcentajes

Valores FOB importados por grupos de productos de acuerdo a la Clasificación por Uso y Destino Económico (CUODE)

en millones de USD - FOB

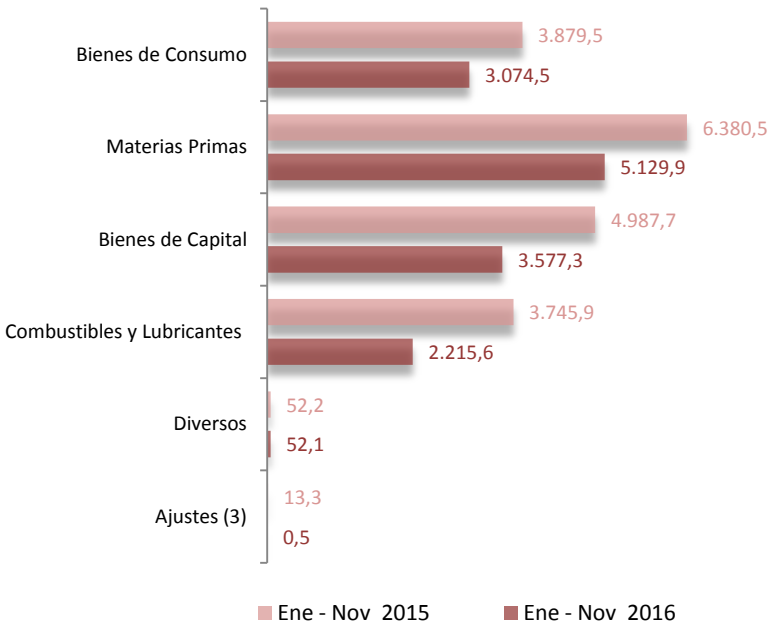

(*) Corresponde a las importaciones del Ministerio de Defensa Nacional

Porcentaje de la participación de los grupos de productos de acuerdo a la Clasificación por Uso y Destino Económico (CUODE)

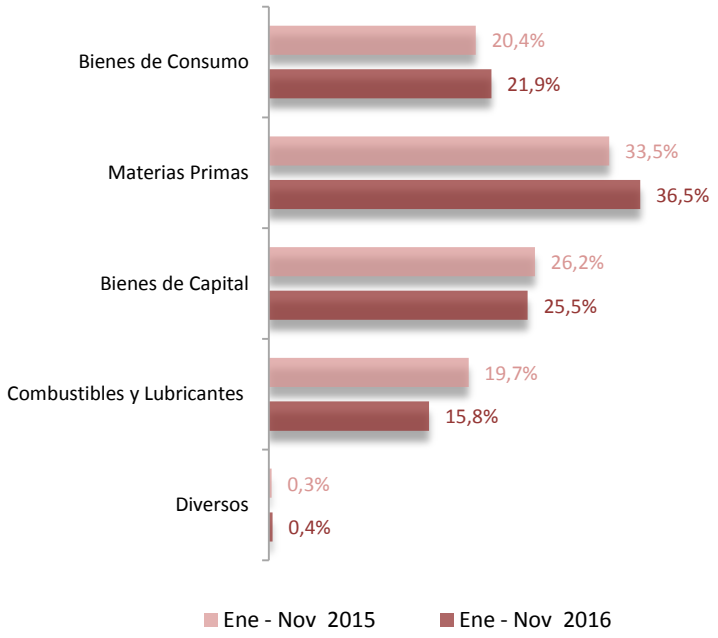

(*) Corresponde a las importaciones del Ministerio de Defensa Nacional

Fuente: Banco Central del Ecuador

Entre enero de 2013 y noviembre de 2016, el precio promedio del barril de petróleo facturado fue de *USD 64.8*; alcanzando sus mejores niveles en febrero y julio de 2013 *(USD 100,1 y USD 101.1,* respectivamente); y, en junio de 2014, con una pequeña reducción *(USD 98.9).* A partir de julio de 2014 se observa una tendencia a la baja, registrando a noviembre de 2016 *USD 38.8* dólares por barril.

Precios del barril de petróleo facturado

- Valor en USD (promedio mensual) -

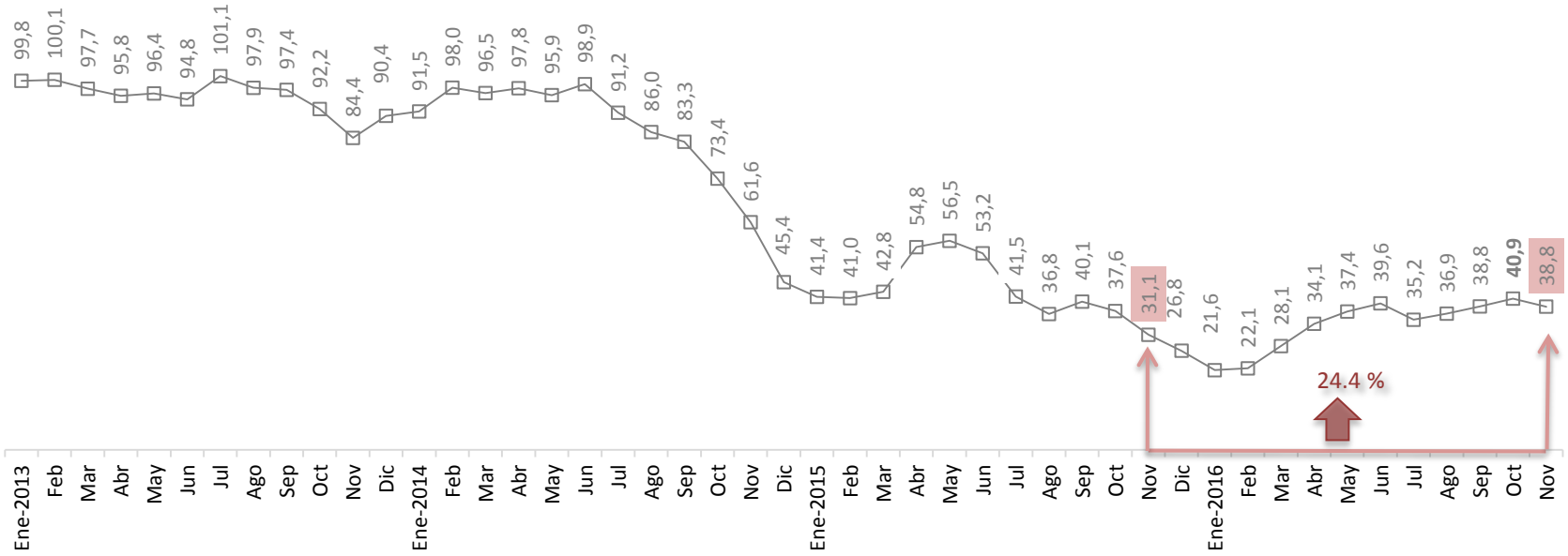

(*) Mayor información está disponible en el Reporte ***Cifras del Sector Petrolero*** *http://www.bce.fin.ec/index.php/component/k2/item/764, Estadísticas Económicas, Indicadores de Coyuntura,.*

Fuente: Banco Central del Ecuador, SENAE, SHE, EP Petroecuador.

Las exportaciones *no petroleras - tradicionales* de enero de 2014 a noviembre de 2016 alcanzaron un valor FOB**,** promedio mensual**,** de *USD 527.1 millones*, la participación de los bienes que conforman este grupo fue la siguiente: *banano y plátano (42.6 %), camarón (38.8 %), cacao y elaborados (11.9 %), atún y pescado (4.2 %);* y, *café y elaborados (2.5 %).*

Exportaciones No Petroleras – Tradicionales

- Valores en millones de USD, participación porcentual (promedio mensual) -

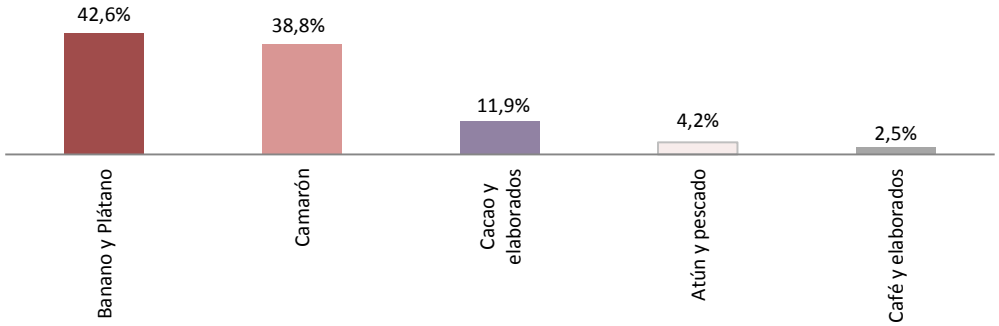

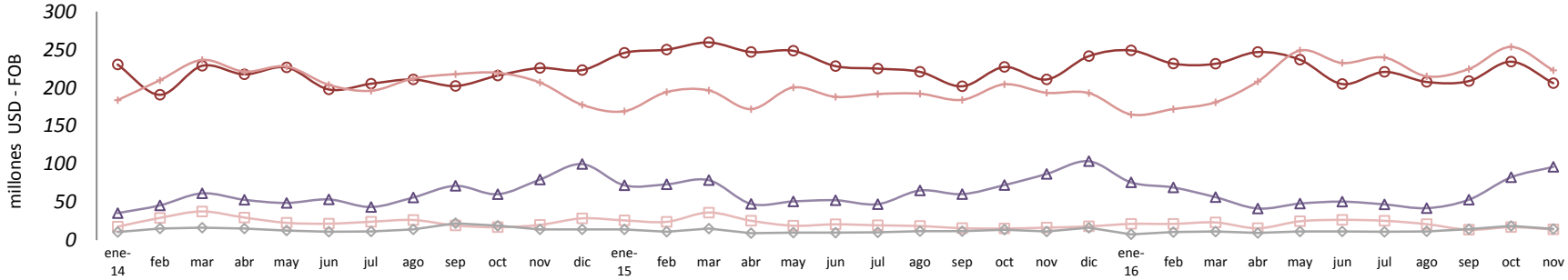

	ene-14	feb	mar	abr	may	jun	jul	ago	sep	oct	nov	dic	ene-15	feb	mar	abr	may	jun	jul	ago	sep	oct	nov	dic	ene-16	feb	mar	abr	may	jun	jul	ago	sep	oct	nov
Banano y Plátano	230,6	190,9	228,9	217,7	226,8	197,9	205,4	211,0	202,4	216,1	226,1	223,3	245,9	250,1	259,6	247,0	248,6	228,5	225,3	221,0	202,1	227,4	211,0	241,6	249,1	231,8	231,6	247,0	236,9	205,0	221,0	207,8	208,9	234,4	206,1
Camarón	183,7	209,9	236,6	221,3	227,9	203,9	196,0	212,1	217,9	219,6	206,9	177,7	169,2	194,3	196,5	172,0	200,4	188,1	191,8	192,2	184,1	204,5	193,4	193,1	164,9	172,0	180,9	208,1	249,0	232,6	239,8	215,0	224,6	253,6	222,9
Cacao y elaborados	35,6	45,7	61,6	53,1	49,0	53,6	43,6	56,1	71,5	60,5	79,7	100,1	72,2	73,5	78,9	47,8	51,0	52,5	47,4	65,4	60,6	72,4	87,1	103,8	76,0	69,3	56,6	41,7	48,1	50,7	47,1	42,1	53,2	82,7	96,4
Atún y pescado	17,9	29,4	37,8	29,8	23,0	21,8	24,4	26,6	19,5	17,3	20,2	28,8	26,1	24,2	36,3	25,7	19,2	21,1	19,7	18,8	16,0	15,5	16,7	18,4	21,5	21,6	23,5	15,9	25,0	26,9	25,6	21,2	13,9	17,4	14,4
Café y elaborados	10,8	15,5	16,5	15,4	12,9	11,2	11,5	14,3	22,5	19,1	14,3	14,4	14,3	11,3	15,4	9,4	10,0	10,0	10,4	12,0	12,0	14,0	11,5	16,4	7,9	10,7	11,4	9,6	11,5	11,6	11,1	11,8	14,6	18,7	14,9

Fuente: Banco Central del Ecuador

Las ventas externas *no petroleras - no tradicionales,* de enero de 2014 a noviembre de 2016, alcanzaron en promedio, un valor FOB mensual de *USD 456.7 millones*, la participación de los principales bienes que conforman este grupo fue la siguiente: *enlatados de pescado (19 %), flores naturales (15.5 %), productos mineros (12.8 %), otras manufacturas de metal (6.2 %), extractos y aceites vegetales (5.1 %), madera (4.5 %), jugos y conservas de frutas (3.1 %), químicos y fármacos (2.9 %);* y, *vehículos (2.5 %).*

Exportaciones No Petroleras - No Tradicionales

- Valores en millones de USD, participación porcentual (promedio mensual) -

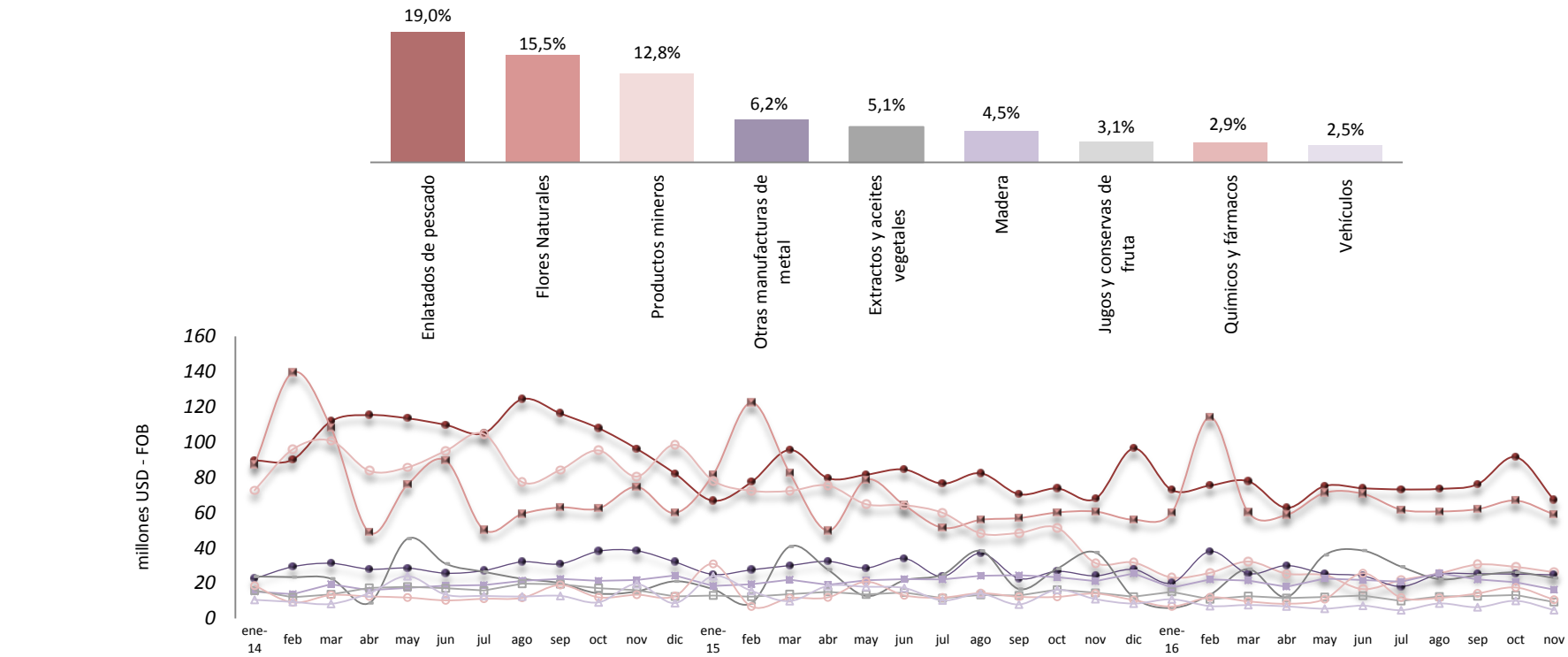

	ene-14	feb	mar	abr	may	jun	jul	ago	sep	oct	nov	dic	ene-15	feb	mar	abr	may	jun	jul	ago	sep	oct	nov	dic	ene-16	feb	mar	abr	may	jun	jul	ago	sep	oct	nov
Enlatados de pescado	89,6	90,1	111,8	115,4	113,5	109,8	105,0	124,4	116,2	107,9	96,2	82,2	66,7	77,3	95,6	79,5	81,5	84,5	76,4	82,3	70,4	73,7	67,8	96,4	72,8	75,4	77,8	62,7	75,1	73,8	73,1	73,5	76,1	91,5	67,2
Flores Naturales	87,3	139,5	108,1	48,8	75,9	89,6	50,3	59,2	62,9	62,3	74,6	59,8	81,6	122,4	82,5	49,7	78,6	64,2	51,4	55,9	56,9	60,1	60,6	56,0	60,0	114,2	60,2	58,7	71,2	70,7	61,7	60,7	62,0	66,8	58,9
Productos mineros	72,7	95,9	100,7	83,7	85,7	95,0	104,7	77,3	84,3	95,3	80,5	98,4	78,0	72,4	72,3	75,4	64,8	64,2	59,9	48,2	48,5	51,4	31,4	31,7	23,2	25,9	32,2	25,4	24,5	16,6	21,7	25,5	30,5	29,2	26,2
Otras manufacturas de metal	22,6	29,3	31,2	27,9	28,6	25,6	27,1	32,1	30,9	38,1	38,3	32,0	24,9	27,5	30,0	32,4	28,6	34,1	23,8	37,0	22,6	26,7	24,1	27,8	20,1	38,0	25,4	30,0	25,4	24,1	18,1	25,1	25,3	25,1	24,7
Extractos y aceites vegetales	23,8	23,4	22,5	8,7	45,2	31,0	26,5	22,5	20,0	14,1	15,4	21,1	16,6	8,7	40,8	27,7	12,7	21,6	24,8	38,4	16,7	28,2	37,4	11,9	6,0	13,4	28,0	12,1	36,0	38,5	29,3	22,3	24,4	26,1	22,9
Madera	15,2	13,8	19,4	15,9	17,2	18,6	18,9	21,4	22,4	21,3	21,7	24,3	18,5	19,4	22,0	19,0	21,5	22,3	22,1	24,2	24,4	23,3	21,1	25,5	17,4	22,1	21,5	18,0	22,6	21,8	20,8	25,6	22,0	20,6	16,3
Juegos y Conservas de Fruta	15,8	12,0	13,7	17,3	18,0	17,0	15,8	19,6	19,4	17,2	16,0	12,4	13,0	12,3	13,8	15,1	13,6	14,7	11,5	13,3	13,0	16,3	14,5	12,3	15,1	10,8	12,7	11,5	12,1	12,9	9,9	12,4	12,5	13,2	9,3
Químicos y fármacos	18,6	9,1	13,3	12,5	11,9	10,3	11,2	11,7	19,0	12,0	13,4	12,7	30,9	6,8	11,5	11,9	20,8	13,1	11,9	14,3	12,3	12,2	14,1	10,4	6,8	12,0	9,7	8,4	10,9	25,6	11,8	11,7	14,2	17,5	10,6
Vehículos	10,5	9,3	8,2	14,3	23,9	13,4	12,7	12,4	12,8	9,1	19,4	8,7	24,0	15,6	9,8	18,4	17,9	17,2	10,2	13,9	7,9	16,1	10,9	8,4	10,8	7,0	7,6	6,8	5,5	7,2	4,6	8,5	6,3	10,0	4,7

De acuerdo a la Clasificación de los Bienes por Uso o Destino Económico (CUODE), el promedio mensual en valor FOB de las importaciones de los *bienes de consumo* de enero de 2014 a noviembre de 2016 fue de *USD 344.3 millones*, los *bienes de consumo no duraderos* participaron con el *61.1 %* y los *bienes de consumo duradero* participaron con el *38.9 %.*

Importaciones – Bienes de Consumo

- Valores en millones de USD, participación porcentual (promedio mensual) -

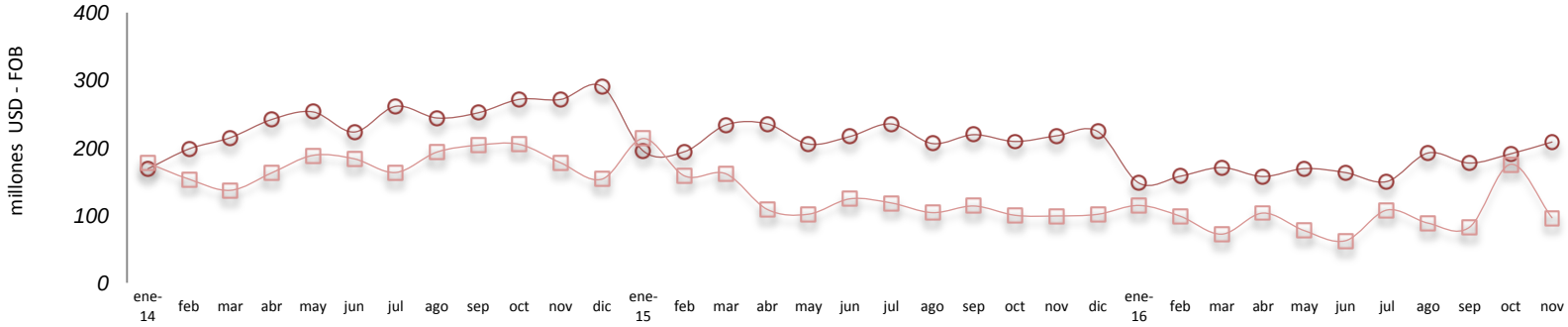

	ene-14	feb	mar	abr	may	jun	jul	ago	sep	oct	nov	dic	ene-15	feb	mar	abr	may	jun	jul	ago	sep	oct	nov	dic	ene-16	feb	mar	abr	may	jun	jul	ago	sep	oct	nov
Bs.de Consumo - No Duradero	168,5	198,2	214,9	241,8	253,1	223,3	261,3	244,1	251,7	271,7	271,5	290,7	195,1	194,3	233,7	235,3	205,4	216,6	235,2	206,2	219,3	209,3	217,6	224,0	147,6	157,8	170,7	157,4	169,1	163,2	150,0	192,2	177,3	191,0	208,5
Bs.de Consumo - Duradero	177,4	153,5	136,9	162,7	188,7	183,6	163,3	193,5	203,8	205,0	177,6	153,5	213,7	158,2	161,4	108,7	101,6	124,3	118,3	103,9	113,7	100,0	99,0	101,4	114,6	98,6	72,0	103,3	77,4	62,4	107,7	88,4	82,3	175,5	96,2

Fuente: Banco Central del Ecuador

En términos FOB, se han importado, en promedio, de enero de 2014 a noviembre de 2016, *materias primas* por *USD 573.8 millones*. La participación de los bienes que conforman este grupo fue: *industriales* (*73.7 %), agrícolas (16.4 %) ;* y, *materiales de construcción (9.9 %).*

Importaciones – Materias Primas

- Valores en millones de USD, participación porcentual (promedio mensual) -

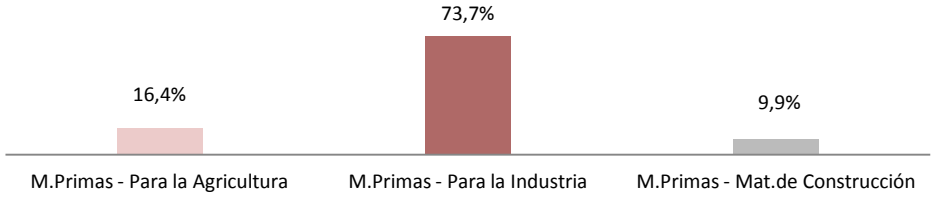

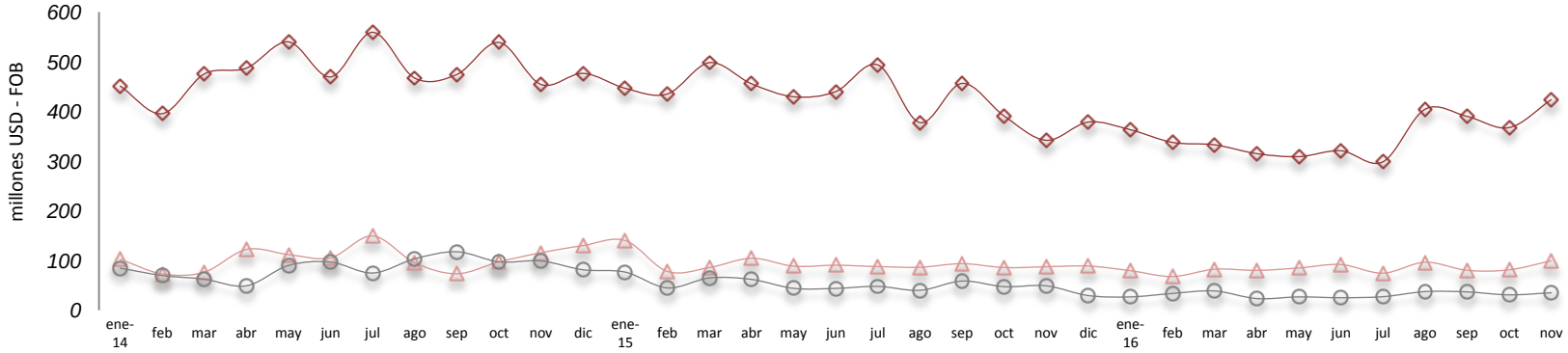

	ene-14	feb	mar	abr	may	jun	jul	ago	sep	oct	nov	dic	ene-15	feb	mar	abr	may	jun	jul	ago	sep	oct	nov	dic	ene-16	feb	mar	abr	may	jun	jul	ago	sep	oct	nov
M.Primas - Para la Industria	451,3	395,8	475,7	487,4	540,3	469,7	559,6	467,3	474,6	539,2	454,5	476,9	446,9	435,4	498,5	456,0	429,9	440,2	494,0	377,7	456,7	391,2	342,2	378,9	363,4	337,9	333,1	315,4	309,3	321,2	298,9	404,6	390,2	367,8	424,0
M.Primas - Para la Agricultura	102,7	73,2	76,7	122,5	112,1	105,7	149,6	95,6	73,5	97,3	115,8	130,3	140,4	78,2	86,0	104,7	88,8	90,7	87,9	86,6	93,8	86,0	87,6	89,1	79,7	68,0	82,7	80,2	85,2	92,1	74,7	96,7	80,4	81,4	99,7
M.Primas - Mat.de Construcción	84,8	70,1	62,5	49,2	90,3	97,0	75,0	103,6	117,8	97,5	99,3	81,4	76,8	45,0	65,1	62,1	44,1	44,0	48,1	40,2	58,8	47,5	49,2	29,6	26,9	33,9	38,9	23,6	26,9	25,2	27,3	37,5	36,9	31,0	35,2

Fuente: Banco Central del Ecuador

La compra externa de *bienes de capital,* en promedio mensual, alcanzó *USD 445.8 millones* entre enero de 2014 y noviembre de 2016; la participación porcentual de los grupos que conforman estas mercancías fue: *bienes de capital para la industria (71.5 %),* b*ienes de capital - equipos de transporte* (*26.2 %);* y, *bienes de capital para la agricultura (2.3 %).*

Importaciones – Bienes de Capital

- Valores en millones de USD, participación porcentual (promedio mensual) -

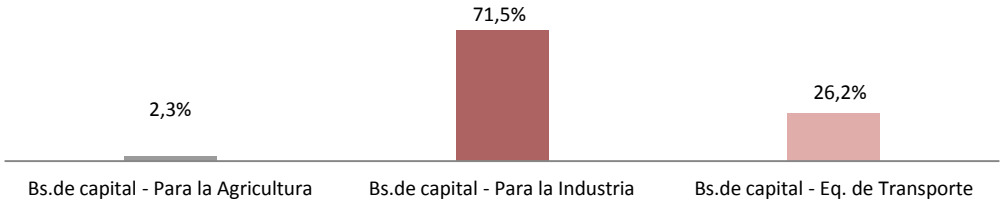

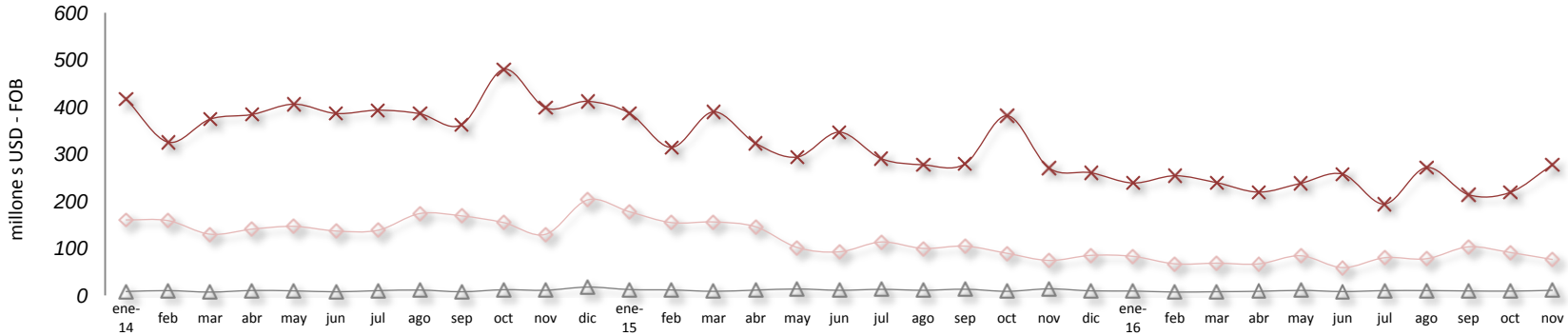

	ene-14	feb	mar	abr	may	jun	jul	ago	sep	oct	nov	dic	ene-15	feb	mar	abr	may	jun	jul	ago	sep	oct	nov	dic	ene-16	feb	mar	abr	may	jun	jul	ago	sep	oct	nov
Bs.de capital - Para la Industria	416,6	325,2	374,1	384,0	406,0	386,1	393,1	385,6	362,5	479,9	398,0	411,9	386,7	314,2	389,6	323,2	293,7	346,5	290,3	277,2	279,2	381,5	270,3	260,3	238,6	253,9	239,2	219,2	237,8	257,5	193,9	271,4	213,8	218,8	277,3
Bs.de capital - Eq. de Transporte	160,3	158,7	129,8	140,6	146,5	136,6	138,2	173,6	168,6	154,4	129,6	202,6	177,4	154,4	155,8	145,8	101,6	92,5	113,3	99,7	104,5	89,3	74,1	84,9	82,9	66,9	68,3	66,8	84,1	58,9	79,9	77,8	103,0	90,9	76,2
Bs.de capital - Para la Agricultura	8,2	10,0	7,0	10,3	9,6	7,6	10,0	11,3	7,7	12,0	10,8	17,6	12,3	11,5	8,6	11,1	13,6	10,8	12,8	10,8	13,0	8,6	13,9	9,6	9,2	7,0	7,8	8,6	10,6	8,1	10,0	10,1	9,4	9,0	10,7

Fuente: Banco Central del Ecuador

Las importaciones de *combustibles y lubricantes,* en promedio mensual, alcanzaron *USD 359.5 millones* entre enero de 2014 y noviembre de 2016 la participación porcentual de los bienes que conforman este grupo fue: *diesel (43.3 %), nafta (37.6 %), propano (7.4 %), butano (2.8 %), cutter stock (2.8 %), avgas (0.6 %) ;* y, *otros (5.4 %).*

Importaciones – Combustibles y Lubricantes

- Valores en millones de USD, participación porcentual (promedio mensual) -

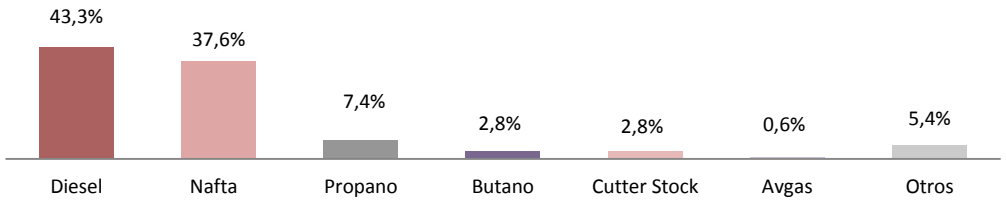

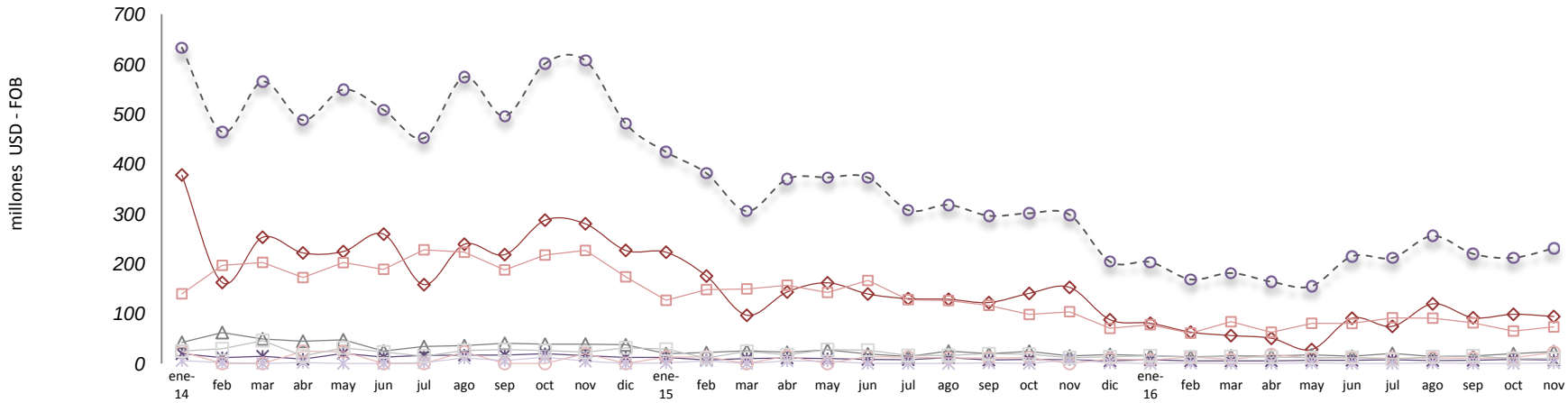

	ene-14	feb	mar	abr	may	jun	jul	ago	sep	oct	nov	dic	ene-15	feb	mar	abr	may	jun	jul	ago	sep	oct	nov	dic	ene-16	feb	mar	abr	may	jun	jul	ago	sep	oct	nov
Total Comb. y Lubricantes	633,5	463,7	565,0	487,9	548,8	508,2	451,8	574,1	495,8	601,0	607,0	480,6	423,9	381,3	305,3	369,6	372,8	372,6	307,4	317,7	296,1	301,1	298,0	204,2	203,1	168,5	181,2	163,7	155,0	214,7	211,6	255,5	219,7	211,9	230,7
Diesel	377,7	162,3	252,9	221,5	224,3	259,2	157,9	238,9	218,2	287,2	280,0	226,6	223,0	175,2	96,5	143,1	161,6	139,2	129,8	128,5	122,0	140,3	152,4	87,5	80,5	62,6	55,8	50,3	27,8	90,6	74,3	119,4	91,5	98,5	94,0
Nafta	139,6	196,6	202,5	172,1	202,1	188,7	227,8	222,9	187,5	217,3	226,5	173,6	126,6	148,1	149,4	156,8	142,4	166,3	127,9	126,1	116,5	98,1	103,7	70,3	77,7	60,9	83,6	62,6	80,5	80,1	91,5	90,7	81,4	65,0	73,2
Propano	42,2	61,9	49,2	44,6	47,3	24,8	33,8	35,6	40,3	38,5	38,8	37,3	19,6	21,7	25,3	22,2	27,0	19,0	13,7	24,5	19,4	24,4	14,8	18,0	15,8	13,2	15,1	15,1	17,1	14,3	20,0	14,1	14,8	19,6	23,7
Butano	19,4	11,6	14,4	8,6	20,3	12,6	15,9	16,8	16,8	19,8	15,6	11,9	11,9	6,9	9,9	10,8	9,7	7,9	7,6	11,4	6,8	8,1	7,7	5,1	7,2	5,0	5,1	5,3	6,5	6,3	7,5	5,9	6,2	7,9	6,8
Cutter Stock	23,9	0,0	0,0	24,3	23,8	0,0	0,0	23,0	0,0	0,0	19,3	0,0	12,9	13,2	0,0	14,2	0,0	13,5	12,5	10,9	11,0	11,7	0,0	9,0	6,5	13,1	7,8	17,6	10,7	11,3	10,4	11,1	10,3	11,5	22,2
Avgas	5,6	1,7	0,0	1,8	0,0	0,0	1,8	10,8	5,6	12,4	4,4	0,0	1,3	5,1	0,0	5,0	4,4	0,0	0,0	0,0	1,1	0,0	7,7	1,0	0,0	0,8	0,0	0,0	1,0	0,0	0,0	0,9	0,0	0,0	1,0
Otros	25,0	29,4	45,9	15,0	31,1	22,9	14,5	26,3	27,5	25,8	22,4	31,3	28,6	11,2	24,3	17,4	27,8	26,7	16,0	16,3	19,4	18,5	11,7	13,2	15,4	12,9	13,9	12,9	11,5	12,2	8,0	13,4	15,4	9,4	9,8

Fuente: Banco Central del Ecuador

De enero de 2013 a noviembre de 2016, la participación de las exportaciones petroleras en el total de exportaciones está correlacionada positivamente con el precio del barril de petróleo en el mercado internacional *(0.96).*

EXPORTACIONES PETROLERAS Y NO PETROLERAS

Participación porcentual sobre el total de las exportaciones

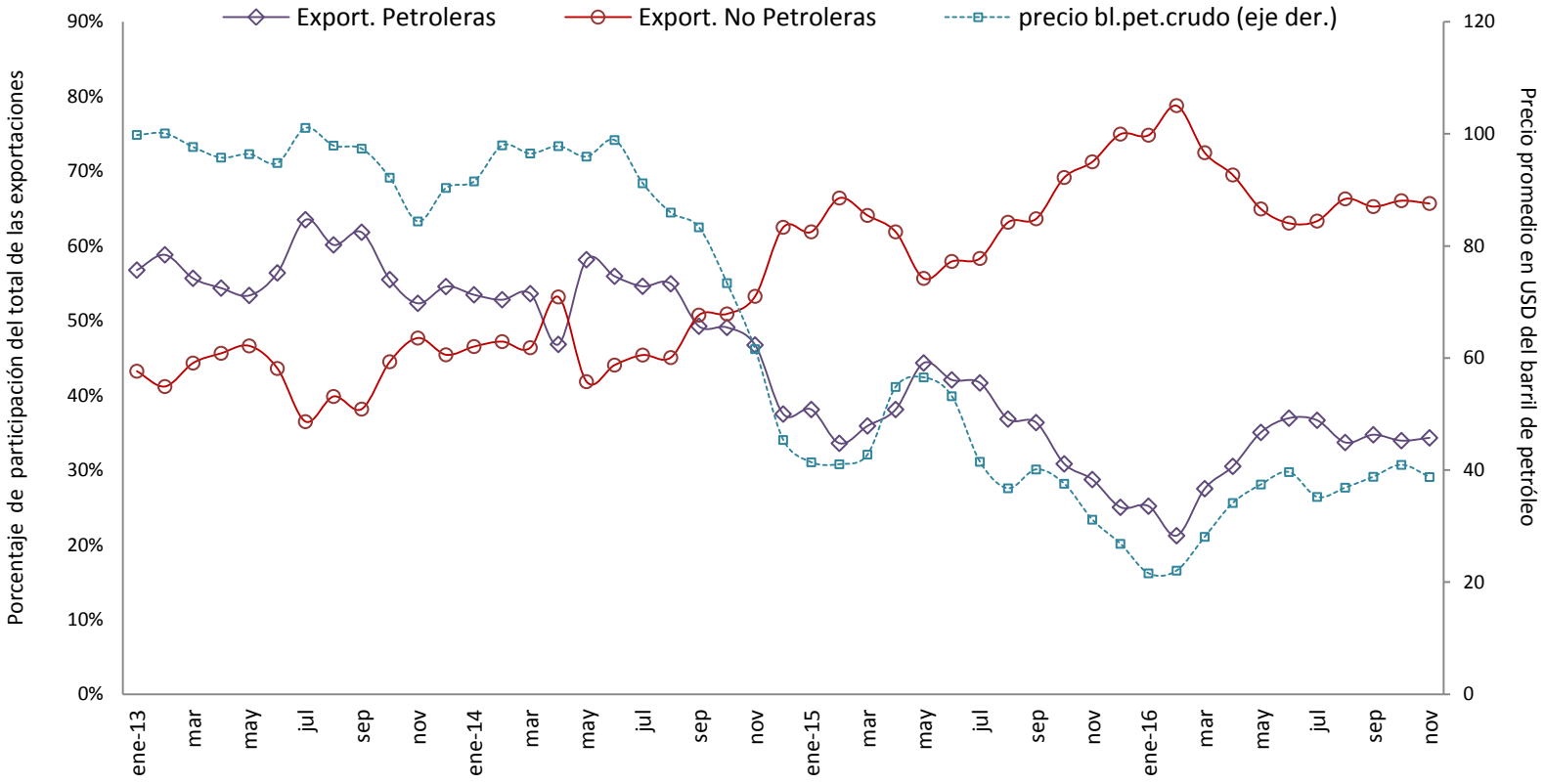

Fuente: Banco Central del Ecuador

De enero de 2014 a noviembre de 2016, el promedio mensual de las ventas externas de *crudo* fue de *USD 682.8 millones* y de *derivados* de *USD 26.7 millones*; la participación porcentual en promedio de estos dos bienes frente al total de exportaciones petroleras fue de *96.2 %* y *3.8 %*, respectivamente.

Exportaciones – Crudo y Derivados

- Valores en millones de USD

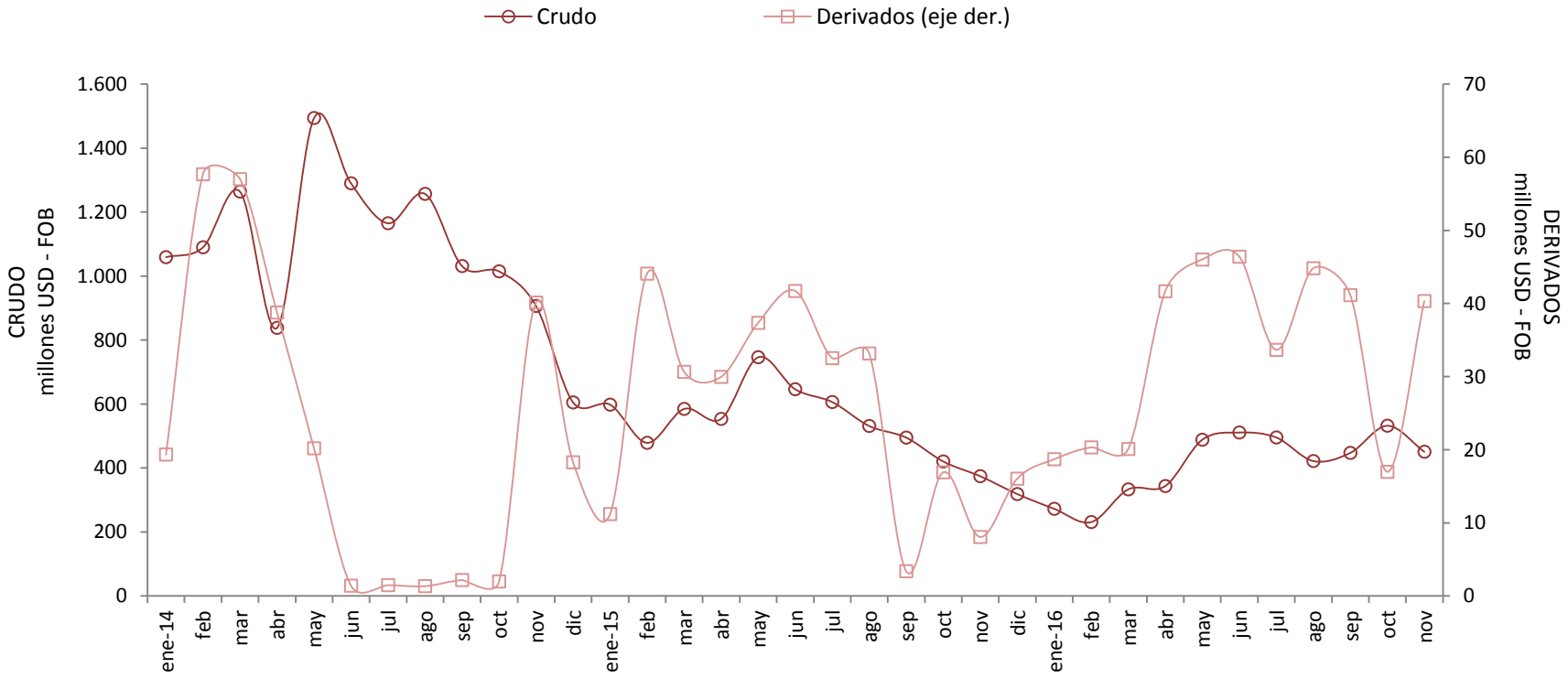

Fuente: Banco Central del Ecuador

www.bce.ec @BancoCentral_Ec Banco Central del Ecuador

BCE

Banco Central del Ecuador

2017 © Banco Central del Ecuador
Subgerencia de Programación y Regulación
Dirección Nacional de Síntesis Macroeconómica

Se permite la reproducción de este documento siempre que se cite la fuente.