

ISSN-0408-327X

BANCO CENTRAL DEL ECUADOR

INFORMACION ESTADISTICA MENSUAL

Nº 1.908

Febrero 28 de 2011

SOL

*Cultura La Tolita, de 400 a.C. a 600 d.C.
En su representación se sintetiza toda
la mitología ancestral del Ecuador.
Trabajado en oro laminado y repujado.*

*Museo Nacional
Banco Central del Ecuador.*

DISEÑO, DIAGRAMACIÓN Y PROCESAMIENTO:

DEPARTAMENTO DE PUBLICACIONES ECONÓMICAS
DIRECCIÓN DE ESTADÍSTICAS ECONÓMICAS
BANCO CENTRAL DEL ECUADOR

2011, Banco Central del Ecuador
Tiraje: 800 ejemplares

<http://www.bce.fin.ec/docs.php?path=/homel/estadisticas/bohmensual/IEMensual.jsp>

INDICE

página

1. ESTADISTICAS MONETARIAS Y FINANCIERAS	
- Gráficos	5
1.1 Principales indicadores monetarios y financieros	
1.1.1 Oferta Monetaria (M1) y Liquidez Total (M2)	6
1.1.2 Captaciones y Crédito del Panorama Financiero por sectores	7
1.2 Banco Central del Ecuador	
1.2.1 Reserva Internacional de libre disponibilidad	8
1.2.2 Cuentas monetarias: Banco Central del Ecuador	9
1.2.3 Resumen del sistema de balances: Banco Central del Ecuador	10
1.2.4 Balance sectorial: Banco Central del Ecuador	11
1.3 Otras sociedades de depósito (OSD)	
1.3.1 Cuentas Monetarias: otras sociedades de depósito (OSD)	13
1.3.2 Balance sectorial: otras sociedades de depósito (OSD)	14
1.4 Panorama monetario (PM)	16
1.5 Panorama: otras sociedades financieras (OSF)	17
1.6 Panorama financiero (PF)	18
1.7 Bancos Privados	
1.7.1 Memo Item: Cuentas monetarias: bancos privados	19
1.7.2 Memo Item: Balance sectorial: bancos privados	20
1.7.3 Memo Item: Cuentas Monetarias: Banca Off Shore	22
1.7.4 Memo Item: Balance sectorial: Banca Off Shore	23
1.8 Captaciones del Sistema Financiero	25
1.9 Crédito al sector privado	26
1.10 Tasas de interés	
1.10.1 Tasas de interés referenciales vigentes	27
1.10.2 Tasas de interés activas y máximas referenciales vigentes (por segmento de crédito)	28
1.11 Encaje bancario	
1.11.1 Posición semanal de encaje bancario	29
1.11.2 Encaje Legal del Sistema Financiero	30
2. ESTADISTICAS DE FINANZAS PUBLICAS	
- Gráficos	31
2.1 Operaciones del Sector Público no financiero (base devengado - porcentajes del PIB)	32
2.2 Operaciones del Sector Público no financiero (base devengado - millones de dólares)	33
2.2.1 Operaciones del Gobierno Central (base devengado)	34
2.2.2 Operaciones del resto de entidades del Sector Público (base devengado)	35
2.2.3 Operaciones de empresas públicas no financieras (base devengado)	36
2.3 Financiamiento del Sector Público no financiero	37
2.4 Situación financiera del Presupuesto del Gobierno Central (base caja)	38
2.4.1 Déficit o superávit: global, presupuestario y primario del Presupuesto del Gobierno Central (base caja)	39
2.4.2 Ingresos Corrientes y de Capital del Presupuesto del Gobierno Central (base caja)	40
2.4.3 Egresos del presupuesto del Gobierno Central (base caja)	41
2.5 Estado y movimiento de la deuda pública interna del Gobierno Central	42
3. ESTADISTICAS DEL SECTOR EXTERNO	
- Gráficos	43
3.1 Comercio Exterior:	
3.1.1 Exportaciones por producto principal	45
3.1.2 Exportaciones por grupos de productos	47
3.1.2a Exportaciones por grupos de productos: tasas de variación.....	48
3.1.3 Exportaciones no tradicionales	49
3.1.4 Exportaciones FOB, Importaciones CIF anuales, por continente, área económica y país.....	51

3.1.5	Exportaciones FOB mensuales por continente, área económica y país	52
3.1.5a	Exportaciones e importaciones petroleras y no petroleras por área económica	53
3.1.6	Importaciones FOB por uso o destino económico.....	55
3.1.6a	Importaciones FOB por uso o destino económico: tasas de variación	56
3.1.7	Importaciones CIF por uso o destino económico	57
3.1.8	Importaciones FOB mensuales por continente, área económica y país	58
3.1.9	Importaciones CIF mensuales por continente, área económica y país	59
3.2	Balanza de pagos:	
3.2.1.1	Balanza de pagos normalizada	60
3.2.1.2	Balanza de pagos analítica	62
3.2.2	Balanza comercial	64
3.3	Deuda Externa:	
3.3.1	Movimiento de la deuda externa pública	65
3.3.2	Movimiento de la deuda externa privada	66
3.4	Cotizaciones de las Principales Monedas. Tasas de Inflación de los Estados Unidos de América y tipos de Interés en el Mercado Internacional:	
3.4.1	Ecuador: índices de tipo de cambio real	67
3.4.2	Cotizaciones del dólar de Estados Unidos de América en el mercado internacional	68
3.4.3	Tasas de inflación de Estados Unidos de América y tasas de interés internacionales	69
4.	ESTADÍSTICAS DEL SECTOR REAL	
-	Gráficos	70
4.1	Estadísticas Petroleras:	
4.1.1	Producción nacional de petróleo crudo y sus derivados	71
4.1.2	Exportaciones de petróleo crudo por cuenta	72
4.1.2a	Exportaciones de petróleo de Petroecuador por tipo de crudo	73
4.1.3	Exportaciones de derivados de petróleo de Petroecuador por producto	75
4.1.4	Ingresos y egresos por comercialización interna de derivados importados	76
-	Gráficos	78
4.2	Precios, Salarios y Mercado Laboral:	
4.2.1	Índice de precios al consumidor (Año base: enero - diciembre de 2004 = 100).....	79
4.2.2	Salario unificado y componentes salariales en proceso de unificación	81
4.2.3	Salario mínimo vital y remuneraciones complementarias: valores nominal y real	82
4.2.4	Índice de precios al productor (Canasta actualizada)	83
4.2.5	Índice de precios al productor (Canasta actualizada) - excluye productos de exportación).....	84
4.2.6	Indicadores de coyuntura del mercado laboral ecuatoriano: Total nacional urbano	85
4.2.7	Indicadores de coyuntura del mercado laboral ecuatoriano: Cuenca, Guayaquil, Quito, Machala y Ambato	86
4.3	Producto Interno Bruto:	
4.3.1	Oferta y utilización final de Bienes y Servicios.....	88
4.3.2	Producto interno bruto por industria	89
4.3.3	Indicadores macroeconómicos trimestrales, t/1-1	91
4.4	Previsiones Macroeconómicas: Producto Interno Bruto:	
4.4.1	Oferta y Utilización Final de Bienes y Servicios	92
4.4.2	Producto Interno Bruto por Industria	93
4.5	Índice de actividad económica coyuntural - IDEAC-	
4.5.1	Serie ajustadas por tendencia	94
4.5.2	Serie bruta	94
-	Gráficos	95

Nota General:

Las cifras están expresadas en dólares de los Estados Unidos de Norteamérica.

Se utilizan los siguientes signos convencionales:

- no existe transacción;
- ... no hay información disponible; y,
- 0 (cero) el dato es inferior que la unidad.

Las estadísticas de la sección 4.3 correspondientes al período 1993-2004 tienen carácter definitivo; las 2005 y 2006 semidefinitivo; y, las 2007 provisional; y 2008 y 2009 provisional; calculado a través de sumatoria de Cuentas Nacionales Trimestrales.

Las notas metodológicas de la Información Estadística Mensual fueron publicadas en forma impresa hasta el boletín N.1847 correspondiente al mes de enero del 2006. A partir de este número cualquier referencia dirigirse a la información difundida en internet.

Esta información se difunde en Internet (<http://www.bce.fin.ec>) antes de su publicación en soporte papel de acuerdo al calendario establecido por el Banco Central del Ecuador y está en concordancia con los requerimientos de las NEDD (Normas Especiales para la Divulgación de Datos) del FMI. El calendario de difusión específico de las NEDD se encuentra en la hoja web del FMI (<http://dsb.banif.org>).

SECTOR MONETARIO Y FINANCIERO

RESERVA INTERNACIONAL DE LIBRE DISPONIBILIDAD
Millones de Dólares

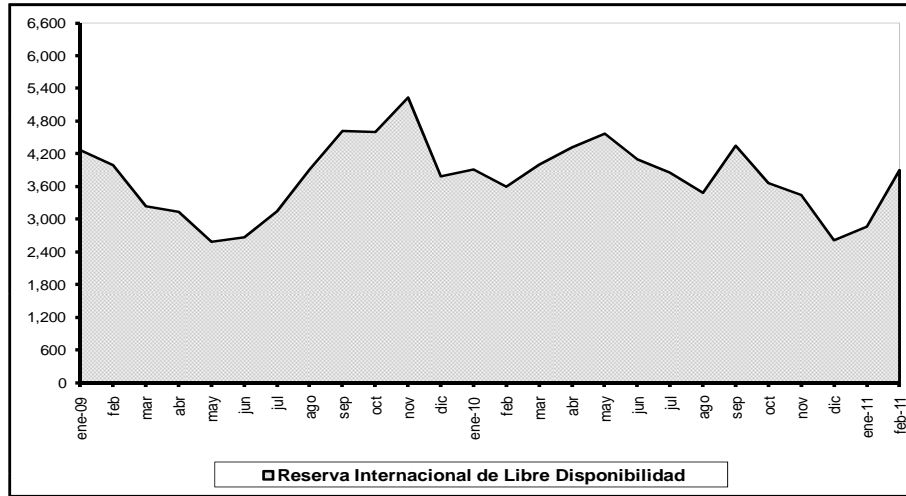

TASAS DE INTERÉS REFERENCIALES
Porcentajes

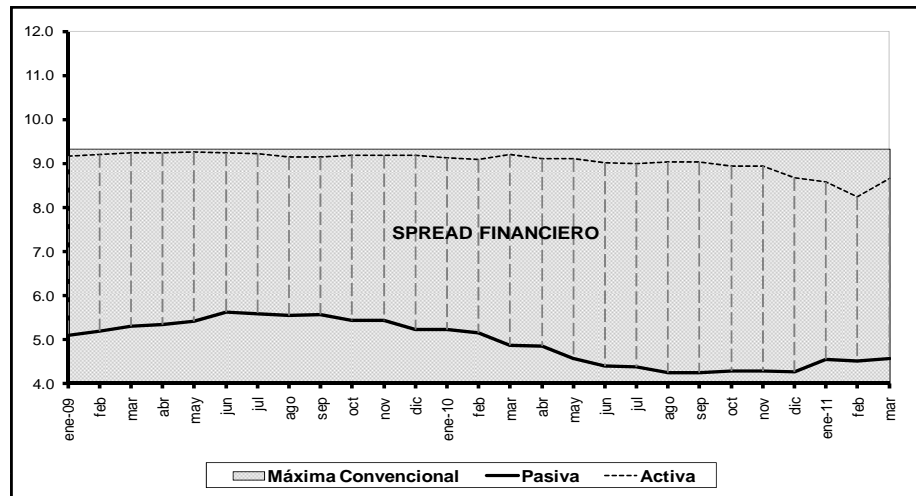

CARTERA BANCOS PRIVADOS
Millones de Dólares

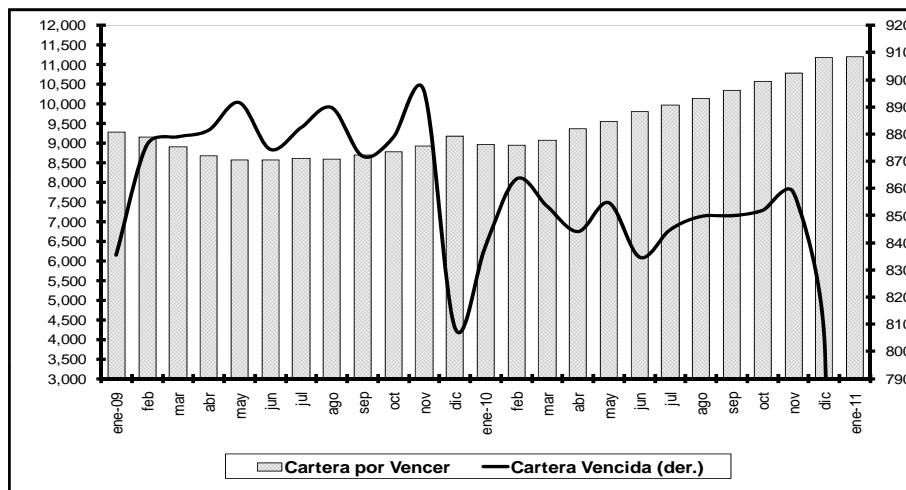

CAPTACIONES BANCOS PRIVADOS
Millones de Dólares

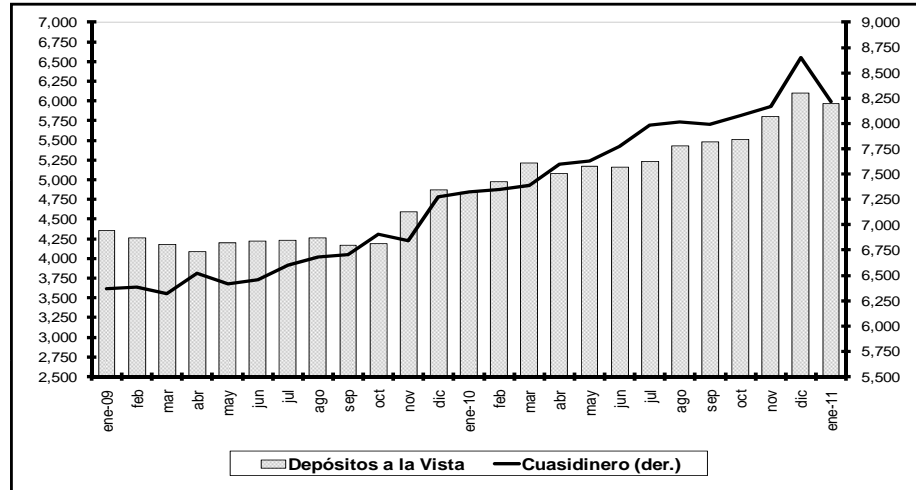

1.1.1 OFERTA MONETARIA (M1) Y LIQUIDEZ TOTAL (M2)

En millones de dólares al final del período

Período	Especies Monetarias en Circulación (1)	Moneda Fraccionaria (2)	Depósitos a la vista (2)	Oferta Monetaria M1 (3)	Cuasidinero (4)	LIQUIDEZ TOTAL M2 (5)	Reservas Bancarias (6)	Caja BCE (h)	Caja OSD (i)	BASE MONETARIA BM (7)	Multiplificador M1/BM (8)	Multiplificador M2/BM (8)
	a	b	c	d=a+b+c	e	f=d+e	g	h	i	j=a+b+g+h+i	k=d/j	l=f/j
2007												
Enero	2,844.9	66.1	3,058.0	5,969.0	5,823.4	11,792.4	435.7	247.3	322.9	3,916.9	1.5	3.0
Febrero	2,840.1	66.2	3,010.5	5,916.7	5,887.9	11,804.7	420.0	181.7	356.2	3,864.2	1.5	3.1
Marzo	2,977.7	65.5	2,927.9	5,971.1	5,892.6	11,863.6	493.8	217.2	311.0	4,065.2	1.5	2.9
Abril	3,011.5	65.9	2,950.6	6,028.1	6,073.5	12,101.6	417.8	218.1	326.6	4,039.9	1.5	3.0
Mayo	2,975.8	65.8	3,041.6	6,083.2	6,161.9	12,245.0	447.2	154.5	345.4	3,988.7	1.5	3.1
Junio	3,006.5	65.6	3,017.0	6,089.1	6,183.4	12,272.4	482.1	149.0	321.3	4,024.5	1.5	3.0
Julio	2,982.2	66.4	3,115.8	6,165.4	6,285.2	12,450.6	460.2	139.5	370.5	4,019.9	1.5	3.1
Agosto	3,063.9	67.3	3,196.8	6,328.0	6,465.7	12,793.7	529.6	124.2	322.9	4,107.9	1.5	3.1
Septiembre	2,983.1	67.9	3,225.3	6,276.3	6,499.7	12,776.0	535.8	221.2	339.7	4,147.7	1.5	3.1
Octubre	2,975.7	69.8	3,317.1	6,362.6	6,614.4	12,977.0	474.8	167.7	375.4	4,063.4	1.6	3.2
Noviembre	3,028.6	70.3	3,425.1	6,524.0	6,786.9	13,310.9	527.6	191.7	333.6	4,151.8	1.6	3.2
Diciembre	3,279.3	71.4	3,658.5	7,009.2	7,004.1	14,013.2	692.2	121.8	397.6	4,562.3	1.6	3.1
2008												
Enero	3,070.6	72.2	3,753.5	6,896.2	7,061.3	13,957.5	763.3	265.3	391.3	4,562.7	1.5	3.1
Febrero	3,078.0	72.1	3,664.2	6,814.3	7,264.9	14,079.1	710.3	234.7	340.7	4,435.7	1.5	3.2
Marzo	3,069.0	73.5	3,823.6	6,966.0	7,336.1	14,302.1	671.1	214.3	390.8	4,418.7	1.6	3.2
Abril	3,164.7	74.4	3,895.5	7,134.6	7,763.7	14,898.4	701.0	143.8	384.0	4,467.9	1.6	3.3
Mayo	3,177.1	74.3	4,052.8	7,304.1	7,813.3	15,117.3	755.0	139.9	359.1	4,505.2	1.6	3.4
Junio	3,180.9	74.4	4,058.7	7,314.0	7,841.5	15,155.4	724.4	124.7	386.3	4,490.6	1.6	3.4
Julio	3,231.3	75.3	4,246.9	7,553.4	8,060.7	15,614.1	754.4	156.0	409.4	4,626.3	1.6	3.4
Agosto	3,331.6	75.0	4,407.7	7,814.2	8,182.1	15,996.3	744.4	150.0	381.3	4,682.3	1.7	3.4
Septiembre	3,316.6	75.2	4,391.6	7,783.4	8,148.0	15,931.4	634.3	178.8	421.8	4,626.6	1.7	3.4
Octubre	3,408.4	76.0	4,323.6	7,807.9	8,282.4	16,090.3	617.1	219.3	387.4	4,906.2	1.6	3.3
Noviembre	3,409.2	75.8	4,608.1	8,092.9	8,314.3	16,407.3	991.5	220.8	417.0	5,114.1	1.6	3.2
Diciembre	4,098.3	77.3	4,704.7	8,880.2	8,297.0	17,177.1	1,239.0	191.6	522.2	6,128.2	1.4	2.8
2009												
Enero	3,781.3	76.0	4,386.6	8,244.0	8,148.7	16,392.7	759.7	535.5	461.1	5,613.7	1.5	2.9
Febrero	3,718.2	74.9	4,289.4	8,082.4	8,159.9	16,242.3	851.9	436.0	503.3	5,584.2	1.4	2.9
Marzo	3,808.7	74.2	4,213.3	8,096.1	8,071.0	16,167.1	552.7	354.4	500.8	5,290.7	1.5	3.1
Abril	3,912.2	75.3	4,116.5	8,103.9	8,353.6	16,457.5	640.8	255.6	471.2	5,355.0	1.5	3.1
Mayo	3,844.8	74.1	4,234.9	8,153.8	8,197.9	16,351.7	576.4	305.8	483.1	5,284.2	1.5	3.1
Junio	3,784.9	73.8	4,254.4	8,113.1	8,248.6	16,361.6	746.3	263.3	519.7	5,388.0	1.5	3.0
Julio	3,815.6	74.5	4,259.6	8,149.7	8,433.3	16,583.0	861.1	231.4	450.3	5,432.9	1.5	3.1
Agosto	3,825.5	75.2	4,300.7	8,201.4	8,541.5	16,742.9	938.2	269.3	478.5	5,586.7	1.5	3.0
Septiembre	3,750.1	76.7	4,202.9	8,029.5	8,586.6	16,616.1	806.5	236.0	538.3	5,407.4	1.5	3.1
Octubre	3,894.3	75.5	4,219.8	8,189.5	8,891.0	17,080.5	915.1	180.0	479.3	5,544.1	1.5	3.1
Noviembre	3,918.3	76.1	4,628.3	8,622.7	8,825.5	17,448.2	1,046.5	333.3	516.8	5,891.0	1.5	3.0
Diciembre	4,230.1	77.4	4,902.2	9,209.6	9,378.8	18,588.4	1,702.6	358.9	554.2	6,923.1	1.3	2.7
2010												
Enero	3,984.2	77.2	4,872.2	8,933.6	9,424.7	18,358.3	1,697.5	538.5	543.2	6,840.6	1.3	2.7
Febrero	3,954.5	77.4	5,008.0	9,037.0	9,455.0	18,492.0	1,444.5	531.6	543.7	6,548.7	1.4	2.8
Marzo	3,927.2	77.9	5,251.0	9,255.8	9,574.5	18,830.3	1,632.3	482.5	575.8	6,695.3	1.4	2.8
Abril	4,029.1	78.3	5,120.9	9,228.3	9,891.8	19,120.1	1,720.1	504.5	499.6	6,831.6	1.4	2.8
Mayo	4,078.8	78.4	5,215.3	9,372.4	9,971.8	19,344.2	1,850.0	462.3	595.3	7,064.8	1.5	2.7
Junio	4,065.2	78.7	5,206.7	9,350.6	10,213.6	19,564.2	1,546.4	417.5	628.9	6,736.6	1.4	2.9
Julio	4,159.3	79.8	5,278.8	9,517.8	10,438.9	19,956.8	1,584.7	434.4	587.9	6,846.0	1.4	2.9
Agosto	4,218.8	80.0	5,478.4	9,777.8	10,524.0	20,301.8	1,474.8	384.0	648.9	6,807.0	1.4	3.0
Septiembre	4,191.9	81.3	5,522.7	9,795.1	10,548.8	20,343.9	1,494.4	684.8	626.3	6,077.9	1.4	2.9
Octubre	4,325.2	81.3	5,570.3	9,970.5	10,689.4	20,659.9	1,795.2	516.8	648.9	7,361.0	1.4	2.8
Noviembre	4,222.6	81.8	5,852.3	10,155.4	10,843.5	20,998.8	1,625.1	725.0	629.9	7,283.1	1.4	2.9
Diciembre	4,545.4	82.4	6,148.3	10,776.1	11,413.2	22,189.3	1,606.7	519.2	677.2	7,430.9	1.5	3.0
2011												
Enero	4,338.1	82.3	6,022.1	10,440.8	11,236.4	21,677.2	1,325.6	363.9	638.4	6,746.6	1.5	3.2

(1) La metodología de cálculo y la serie 2000.1 - 2007.12 de las especies monetarias en circulación constan en la Revista "Cuestiones Económicas" del Banco Central del Ecuador, Vol. 23, N° 2, 2007. (2) Se refiere a depósitos en cuenta corriente recibidos por las instituciones bancarias, exigibles mediante la presentación de cheques u otros mecanismos de pago y registro. (3) La oferta monetaria se define como la cantidad de dinero a disposición inmediata de los agentes para realizar transacciones; contablemente el dinero en sentido estricto, es la suma de las especies monetarias en circulación y los depósitos en cuenta corriente. (4) Corresponde a las captaciones de las Otras Sociedades de Depósito, que sin ser de liquidez inmediata, suponen una "segunda línea" de medios de pago a disposición del público. Está formado por los depósitos de ahorro, plazo, operaciones de reporto, fondos de tarjetahabientes y otros depósitos. (5) La liquidez total o dinero en sentido amplio incluye la oferta monetaria y el cuasidinero. (6) Son los depósitos que las instituciones financieras mantienen en el BCE por concepto de encaje. (7) La base monetaria o dinero de alto poder se define contablemente como la suma de la emisión monetaria y las reservas bancarias. En el esquema de dolarización se considera las especies monetarias en circulación, las cajas del sistema bancario (BCE y OSD) y las reservas bancarias en el BCE. (8) El multiplicador monetario es aquel factor, dado ciertos determinantes, que permite crear el dinero secundario, resultado de un proceso de expansión de los activos y pasivos del sistema financiero. A partir de la base monetaria es posible calcular los multiplicadores del dinero en sentido estricto y en sentido amplio.

FUENTE: Instituciones Financieras.

1.1.2 CAPTACIONES Y CRÉDITO DEL PANORAMA FINANCIERO POR SECTORES

En millones de dólares al final del período

Período			PANORAMA FINANCIERO (1)																	
			Depósitos a la vista					Cuasidinero (2)					Crédito al sector privado							
			Total	Gobier- nos prov. y locales	Socieda- des pub. no finan. (empre- sas)	Otras so- ciedades no finan. (empre- sas)	Otros sectores residentes (hogares)	Total	Gobier- nos prov. y locales	Socieda- des pub. no finan. (empre- sas)	Otras so- ciedades no finan. (empre- sas)	Otros sectores residentes (hogares)	Total	Cartera		Cartera		Otros (3)		
														Por vencer (Empre- sas)	Por vencer (Hogares)	Vencida (Empre- sas)	Vencida (Hoga- res)	Empre- sas	Hogares	
			a=b+c+d+e	b	c	d	e	f=g+h+i+j	g	h	i	j	k=l+m+n+ o+p+q	l	m	n	o	p	q	
2007	Enero	31	3,627.6	335.9	428.5	1,545.1	1,318.0	5,825.8	37.5	144.37	811.0	4,832.9	9,346.4	3,942.1	4,586.8	151.7	237.9	404.0	23.9	
	Febrero	28	3,682.4	332.1	507.2	1,519.0	1,324.2	5,890.3	23.5	148.7	852.4	4,865.7	9,397.3	3,919.0	4,621.0	168.3	258.0	408.9	22.2	
	Marzo	31	3,483.1	293.9	421.1	1,438.3	1,329.8	5,894.9	22.8	157.4	836.5	4,878.2	9,541.1	3,957.3	4,747.8	161.8	254.8	395.9	23.5	
	Abril	30	3,568.8	302.5	489.2	1,423.6	1,353.6	6,075.9	23.7	163.4	837.1	5,051.7	9,571.1	3,943.4	4,775.5	169.3	261.9	400.1	20.9	
	Mayo	31	3,759.6	353.5	541.5	1,513.9	1,350.8	6,164.3	23.9	160.1	863.0	5,117.3	9,694.5	3,968.9	4,867.0	167.7	269.2	399.0	22.7	
	Junio	30	3,763.7	383.2	528.8	1,495.4	1,356.3	6,185.6	21.8	182.2	941.2	5,040.5	9,823.2	4,049.8	4,961.3	150.8	243.3	397.7	20.4	
	Julio	31	3,842.3	393.9	567.5	1,548.6	1,332.3	6,287.6	18.3	202.1	906.2	5,161.0	9,981.4	4,047.7	5,068.5	168.5	269.5	399.2	27.9	
	Agosto	31	3,964.0	402.4	637.1	1,590.9	1,333.6	6,468.4	22.1	218.1	912.7	5,315.5	10,095.7	4,080.9	5,153.1	170.2	267.2	396.1	28.1	
	Septiembre	30	3,970.7	469.9	493.4	1,602.1	1,403.3	6,502.4	19.7	210.1	890.3	5,382.3	10,198.8	4,072.4	5,250.6	163.1	273.9	405.0	33.8	
	Octubre	31	4,133.1	499.9	536.3	1,696.2	1,400.7	6,617.3	19.2	223.3	917.1	5,457.7	10,294.9	4,138.6	5,250.7	161.0	284.3	426.0	34.3	
	Noviembre	30	4,268.8	525.9	533.0	1,787.5	1,422.4	6,789.8	19.3	221.5	923.2	5,625.8	10,474.8	4,192.4	5,314.7	161.0	271.3	501.2	33.2	
	Diciembre	31	4,453.6	493.6	500.3	1,810.7	1,649.0	7,007.2	14.6	223.3	909.1	5,860.2	10,639.3	4,279.7	5,477.0	144.3	239.9	463.5	35.0	
2008	Enero	31	4,627.0	563.2	537.9	2,032.9	1,492.9	7,063.8	14.2	237.0	969.5	5,843.2	10,754.1	4,324.6	5,525.9	155.4	260.2	454.4	33.7	
	Febrero	29	4,814.1	666.7	707.0	1,899.9	1,540.6	7,267.4	13.0	245.9	1,059.9	5,948.6	10,844.9	4,352.7	5,552.1	168.5	281.7	456.2	33.8	
	Marzo	31	4,910.8	589.4	708.1	2,057.8	1,555.5	7,338.7	11.9	249.1	1,035.8	6,042.0	11,047.3	4,498.1	5,605.7	166.3	291.2	450.3	35.7	
	Abril	30	4,964.9	698.1	566.6	1,903.6	1,796.6	7,766.6	12.5	264.4	1,056.0	6,433.7	11,297.1	4,601.6	5,702.8	164.3	297.7	479.1	79.6	
	Mayo	31	5,227.7	707.0	694.3	1,999.8	1,826.6	7,816.1	12.0	253.1	1,103.9	6,447.1	11,536.6	4,703.7	5,803.9	165.9	288.5	489.9	84.7	
	Junio	30	5,253.4	689.3	669.8	2,176.9	1,717.3	7,844.3	12.7	256.4	1,116.5	6,458.7	11,790.8	4,858.2	5,939.7	157.8	265.1	489.8	80.2	
	Julio	31	5,527.1	722.2	749.3	2,285.7	1,769.9	8,063.6	11.6	268.7	1,198.7	6,584.6	11,974.1	4,955.5	6,109.7	172.4	258.6	445.5	32.4	
	Agosto	31	5,601.7	760.3	673.7	2,346.7	1,818.9	8,190.5	20.2	232.9	1,233.4	6,703.9	12,189.5	5,140.3	6,317.4	178.4	272.3	448.1	33.1	
	Septiembre	30	5,468.2	710.2	686.7	2,253.3	1,729.8	8,538.8	20.1	245.8	1,123.6	6,644.8	12,744.2	5,291.7	6,495.0	173.6	270.3	480.4	33.1	
	Octubre	31	5,466.7	690.2	667.9	2,267.2	1,841.4	8,294.2	20.5	248.0	1,276.6	6,749.1	13,052.4	5,478.9	6,536.7	176.2	297.0	532.1	31.5	
	Noviembre	30	5,803.9	674.7	729.9	2,387.9	2,011.4	8,326.9	24.3	243.1	1,264.2	6,795.3	13,404.0	5,600.8	6,720.7	178.2	317.3	557.3	29.3	
	Diciembre	31	5,792.1	635.0	679.8	2,504.5	1,972.7	8,310.2	20.7	198.6	1,290.9	6,800.1	13,576.3	5,676.4	6,833.5	169.9	294.7	576.7	25.0	
2009	Enero	31	5,376.9	556.4	618.7	2,353.1	1,848.7	8,166.5	30.4	184.3	1,330.7	6,621.1	13,523.5	5,564.7	6,816.9	178.9	332.6	590.8	39.7	
	Febrero	28	5,259.1	523.6	649.4	2,334.0	1,752.2	8,178.6	29.6	187.5	1,350.4	6,611.1	13,478.3	5,493.7	6,766.5	205.3	374.1	608.9	29.9	
	Marzo	31	5,096.0	444.4	606.4	2,365.8	1,679.5	8,088.7	30.2	165.0	1,402.9	6,490.6	13,198.4	5,330.3	6,699.1	208.9	361.2	570.3	28.7	
	Abril	30	4,895.9	381.5	534.0	2,252.5	1,728.0	8,369.6	32.0	161.3	1,371.8	6,804.5	12,989.2	5,214.4	6,574.4	221.9	367.1	585.8	25.7	
	Mayo	31	4,963.6	397.4	465.8	2,392.8	1,707.6	8,215.1	31.4	161.0	1,355.7	6,667.1	12,909.3	5,180.8	6,518.0	224.4	386.8	578.8	20.6	
	Junio	30	5,069.4	405.5	547.0	2,413.3	1,703.5	8,266.0	30.1	156.3	1,293.2	6,786.4	12,915.7	5,250.7	6,426.8	212.2	372.3	632.6	21.1	
	Julio	31	5,085.6	387.1	569.7	2,364.0	1,764.8	8,450.5	35.3	149.8	1,339.8	6,925.6	12,999.4	5,298.6	6,454.4	222.0	380.3	617.8	20.6	
	Agosto	30	5,127.9	341.0	590.6	2,361.8	1,781.6	8,558.6	34.2	132.2	1,417.3	6,974.9	13,031.7	5,279.3	6,510.9	228.2	398.7	617.8	20.7	
	Septiembre	30	5,095.5	483.7	581.7	2,400.3	1,729.8	8,604.2	29.8	132.9	1,436.6	7,033.6	13,184.7	5,399.6	6,558.8	222.5	386.6	597.2	23.0	
	Octubre	31	5,172.2	530.8	612.7	2,390.4	1,638.3	8,908.8	29.7	92.9	1,487.9	7,298.2	13,382.7	5,400.1	6,680.3	240.7	394.1	646.1	21.4	
	Noviembre	30	5,680.6	589.4	666.4	2,542.0	1,882.8	8,841.8	28.0	86.8	1,434.0	7,293.1	13,626.7	5,538.1	6,733.2	258.4	408.4	666.5	22.1	
	Diciembre	31	5,876.8	560.5	610.0	2,689.3	2,017.0	9,395.8	23.8	83.3	1,458.3	7,830.4	13,869.5	5,716.9	6,900.0	242.9	338.5	654.2	17.1	
2010	Enero	31	5,902.7	634.0	577.8	2,663.0	2,028.0	9,442.5	24.3	71.2	1,541.5	7,805.5	13,763.3	5,618.0	6,831.7	261.5	381.4	651.6	19.0	
	Febrero	28	6,186.1	684.5	688.1	2,764.3	2,049.1	9,474.1	25.7	78.4	1,554.4	7,815.6	13,791.6	5,599.7	6,866.2	279.9	409.3	622.5	14.0	
	Marzo	31	6,378.4	707.5	636.4	2,948.0	2,086.6	9,589.6	27.3	66.9	1,542.1	7,953.3	14,110.4	5,701.9	7,005.5	270.0	389.2	723.2	20.5	
	Abril	30	6,325.2	701.1	682.5	2,704.7	2,237.1	9,934.6	29.8	61.0	1,458.3	8,385.6	14,507.2	5,923.2	7,174.7	280.0	368.5	739.9	20.9	
	Mayo	31	6,413.3	718.6	704.4	2,741.0	2,249.3	10,015.6	34.0	69.5	1,537.7	8,374.4	14,781.0	6,022.6	7,360.8	290.6	375.9	709.9	21.2	
	Junio	30	6,485.8	794.9	715.7	2,749.0	2,226.2	10,255.9	28.4	67.7	1,530.4	8,629.4	15,088.0	6,166.2	7,569.6	284.5	352.4	689.7	25.7	
	Julio	31	6,516.9	833.2	616.2	2,760.3	2,307.2	10,484.9	31.2	58.0	1,586.2	8,809.5	15,457.6	6,322.6	7,720.8	304.7	362.0	720.6	27.0	
	Agosto	30	6,889.1	826.1	820.4	2,888.2	2,354.5	10,571.8	33.7	63.8	1,603.9	8,870.4	15,805.7	6,377.3	7,965.5	309.4	369.4	751.1	28.4	
	Septiembre	30	6,773.3	805.2	882.1	2,933.1	2,353.0	10,596.6	30.5	53.0	1,572.9	8,940.2	16,218.5	6,472.0	8,232.6	302.4	377.9	805.2	28.4	
	Octubre	31	6,787.6	812.9	660.7	2,937.6	2,376.3	10,730.8	33.6	53.8	1,537.1	9,106.3	16,477.9	6,584.5	8,400.2	315.1	383.3	766.2	28.6	
	Noviembre	30	7,189.8	858.8	744.1	3,170.0	2,416.9	10,893.2	35.0	52.3	1,580.5	9,225.5	16,842.3	6,649.4	8,607.1	319.6	398.6	838.3	29.4	
	Diciembre	31	7,125.9	684.4	534.1	3,363.5	2,543.9	11,468.9	26.3	50.3	1,650.6	9,741.6	17,272.7	6,898.9	8,820.7	297.7	331.2	899.4	24.8	
2011	Enero	31	7,214.7	815.8	594.2	3,301.8	2,502.9	11,292.6	36.4	53.3	1,655.2	9,547.7	17,428.8	6,846.2	8,950.1	311.1	377.8	918.4	25.2	

(1) Corresponde a la consolidación del panorama monetario (PM) y de otras sociedades financieras (OSF). (2) Se refiere a depósitos de ahorro, depósitos a plazo fijo, operaciones de reporto y otros depósitos. (3) Se compone de títulos valores y otros activos.

FUENTE: Instituciones financieras.

1.2.1 RESERVA INTERNACIONAL DE LIBRE DISPONIBILIDAD

En millones de dólares al final del período

	2010										2011	
	Mar.	Abr.	May.	Jun.	Jul.	Ago.	Sep.	Oct.	Nov.	Dic.	Ene.	Feb.
1. Posición neta en divisas (1.1+1.2+1.3)	3,003.2	3,273.7	3,490.4	2,978.0	2,814.8	2,364.5	3,193.6	2,473.4	2,216.3	1,387.3	1,677.0	2,659.7
1.1 Caja en divisas	482.5	504.5	462.3	417.5	434.4	384.0	684.8	516.8	725.0	519.2	363.9	275.6
1.2 Depósitos netos en bancos e instituciones financieras												
del exterior (1)	403.0	349.6	305.7	205.4	233.0	297.4	407.0	472.2	399.0	504.5	373.3	502.6
1.3 Inversiones, depósitos a plazo y títulos	2,117.8	2,419.6	2,722.4	2,355.1	2,147.4	1,683.1	2,101.9	1,484.4	1,092.2	363.6	939.8	1,881.5
2. Oro	942.3	996.1	1,020.0	1,050.8	987.5	1,052.5	1,104.1	1,137.6	1,168.7	1,187.3	1,121.0	1,191.9
3. DEGs	25.4	25.3	24.7	24.8	25.4	25.3	25.8	26.1	24.7	24.9	25.3	25.1
4. Posición de reserva en FMI	26.0	25.9	25.3	25.4	26.0	25.9	26.7	27.0	26.2	26.4	26.8	27.0
5. Posición con ALADI	10.1	0.9	14.9	24.5	3.9	22.2	3.2	4.8	15.3	-3.8	19.4	3.2
RILD (1+2+3+4+5)	4,007.1	4,322.0	4,575.3	4,103.5	3,857.6	3,490.4	4,353.4	3,668.9	3,451.1	2,622.1	2,869.5	3,906.9

(1) Se deduce el valor correspondiente a los swaps de oro.

FUENTE: Banco Central del Ecuador.

1.2.2 CUENTAS MONETARIAS: BANCO CENTRAL DEL ECUADOR

En millones de dólares al final del período

	2010										2011	
	Mar.	Abr.	May.	Jun.	Jul.	Ago.	Sep.	Oct.	Nov.	Dic.	Ene.	Feb.
I. ACTIVOS EXTERNOS NETOS (a+b)	4,967.4	5,328.7	5,588.7	5,064.3	4,915.5	4,618.6	5,500.2	4,877.5	4,685.5	3,856.0	4,056.0	5,044.6
a. Reserva internacional de libre disponibilidad	4,007.1	4,322.0	4,575.3	4,103.5	3,857.6	3,490.4	4,353.4	3,668.9	3,451.1	2,622.1	2,869.5	3,906.9
b. Otros activos externos netos (b.1-b.2)	960.3	1,006.8	1,013.3	960.7	1,057.9	1,128.2	1,146.8	1,208.6	1,234.4	1,234.0	1,186.6	1,137.7
b.1 Activos externos	969.2	1,016.0	1,022.6	970.0	1,067.6	1,138.0	1,157.6	1,219.8	1,245.3	1,246.1	1,199.0	1,150.2
b.2 Pasivos externos	8.9	9.3	9.3	9.3	9.7	9.8	10.8	11.2	11.0	12.2	12.5	12.6
II. ACTIVOS INTERNOS NETOS (c+d)	-2,118.4	-2,312.7	-2,449.4	-2,146.0	-1,999.0	-1,635.8	-2,655.9	-1,771.6	-1,628.6	-1,175.1	-1,433.1	-2,110.6
c. Crédito interno (c.1+c.2+c.3+c.4+c.5)	-1,427.7	-1,567.5	-1,683.3	-1,349.6	-1,235.5	-811.8	-1,776.8	-853.5	-684.3	-212.3	-540.5	-1,146.3
c.1 Crédito neto al gobierno central	-805.3	-973.2	-1,562.7	-1,083.7	-969.7	-1,188.9	-2,139.2	-873.9	-908.1	-833.3	-959.0	-1,610.7
c.1.1 Crédito	59.4	59.2	60.2	57.3	64.2	70.9	71.9	71.8	60.5	58.5	59.7	61.4
c.1.2 Depósitos y otros pasivos	864.7	1,032.4	1,622.9	1,141.0	1,033.9	1,259.8	2,211.1	945.7	968.5	891.7	1,018.8	1,672.0
c.1.2.1 Depósitos Tesoro Nacional	383.8	531.5	1,161.5	767.7	601.7	789.3	1,662.4	706.8	613.8	551.8	623.1	1,254.2
c.1.2.2 Otros depósitos	0.0	0.0	0.0	0.0	1.2	1.2	1.2	1.2	1.2	1.2	1.2	1.2
c.1.2.3 Cuentas por pagar	21.3	21.0	21.0	21.0	21.1	21.9	21.9	20.8	20.9	1.5	1.4	1.4
c.1.2.4 Dep. otras entidades gob. central	459.6	479.9	440.4	352.3	410.0	448.3	525.6	217.0	332.7	337.3	393.1	415.3
c.2 Crédito a los gobiernos provinciales y locales	2.4	2.4	2.3	2.3	2.3	2.3	2.3	2.3	2.3	2.3	2.2	2.2
c.3 Crédito neto fondos de seguridad social (1)	-1,303.3	-1,264.7	-808.3	-917.3	-914.7	-377.1	-368.7	-717.4	-519.2	-428.5	-598.4	-586.2
c.4 Crédito al sistema financiero	643.4	632.2	649.7	613.7	611.3	717.1	694.2	701.1	706.6	1,011.9	979.7	1,013.0
c.4.1 Crédito otras sociedades de depósito	353.3	351.3	368.8	341.9	339.5	395.3	372.4	388.5	394.0	423.4	391.3	384.5
c.4.1.1 Cartera	14.2	14.3	14.2	14.4	14.5	14.5	14.4	14.3	14.4	14.6	14.5	14.4
c.4.1.2 Títulos	337.4	335.1	352.8	325.5	323.2	360.2	356.2	372.2	366.6	380.8	374.8	368.4
c.4.1.3 Otros títulos valores (repos)	0.0	0.0	0.0	0.0	0.0	0.0	0.0	0.0	0.0	0.0	0.0	0.0
c.4.1.4 Otros (Capitaliz. bcos.+ otros activos)	1.7	1.9	1.8	2.1	1.9	20.6	1.8	2.0	13.0	28.0	1.9	1.7
c.4.2 Crédito otras sociedades financieras	290.1	280.9	280.9	271.8	271.8	321.8	312.6	312.6	588.4	588.4	588.4	628.4
c.5 Crédito al sector privado (particulares)	35.1	35.8	35.6	35.4	35.3	34.7	34.6	34.4	34.0	35.3	35.0	35.3
d. Activos netos no clasificados (d.1-d.2)	-690.7	-745.2	-766.1	-796.4	-763.5	-824.0	-879.1	-918.1	-944.3	-962.8	-892.6	-964.3
d.1 Activos	522.3	522.5	522.4	522.0	522.1	522.2	522.2	521.6	521.4	297.7	298.1	298.1
d.2 Pasivos	1,213.0	1,267.7	1,288.5	1,318.4	1,285.6	1,346.2	1,401.1	1,439.7	1,465.7	1,260.4	1,190.3	1,262.3
III. PASIVOS MONETARIOS Y OTRAS OBLIGACIONES												
(I+II)=(e+f)	2,849.0	3,016.0	3,139.3	2,918.3	2,916.5	2,982.9	2,844.2	3,105.8	3,056.9	2,680.9	2,622.9	2,934.0
e. Pasivos Monetarios (e.1+e.2)	1,710.2	1,798.4	1,928.4	1,625.1	1,664.5	1,554.7	1,575.7	1,876.5	1,706.9	1,689.2	1,407.8	1,572.1
e.1 Emisión monetaria	77.9	78.3	78.3	78.7	79.8	80.0	81.3	81.3	81.8	82.4	82.3	81.8
e.1.1 Emisión monetaria (antigua) (2)	0.0	0.0	0.0	0.0	0.0	0.0	0.0	0.0	0.0	0.0	0.0	0.0
e.1.2 Emisión monetaria (nueva) (3)	77.9	78.3	78.3	78.7	79.8	80.0	81.3	81.3	81.8	82.4	82.3	81.8
e.2 Reservas bancarias	1,632.3	1,720.1	1,850.0	1,546.4	1,584.7	1,474.8	1,494.4	1,795.2	1,625.1	1,606.7	1,325.6	1,490.3
e.2.1 Depósitos otras sociedades de depósito	1,270.6	1,397.6	1,600.5	1,350.6	1,388.9	1,225.4	1,258.5	1,176.7	1,202.7	1,260.8	981.1	1,116.1
e.2.2 Depósitos otras sociedades financieras	361.7	322.5	249.6	195.8	195.8	249.4	235.9	618.5	422.5	345.9	344.4	374.3
f. Otras obligaciones del BCE (f.1+f.2+f.3+f.4)	1,138.8	1,217.6	1,210.9	1,293.2	1,252.0	1,428.1	1,268.6	1,229.3	1,350.0	991.7	1,215.1	1,361.9
f.1 Bonos de estabilización	0.0	0.0	0.0	0.0	0.0	0.0	0.0	0.0	0.0	0.0	0.0	0.0
f.2 Títulos Banco Central del Ecuador	0.0	0.0	0.0	0.0	0.0	0.0	0.0	0.0	0.0	0.0	0.0	0.0
f.3 Depósitos monetarios	1,127.5	1,204.3	1,198.0	1,279.1	1,238.1	1,410.8	1,250.7	1,217.2	1,337.5	977.6	1,192.5	1,338.9
f.3.1 Depósitos gobiernos locales	646.7	649.4	666.1	740.0	784.5	776.1	752.4	753.5	610.7	745.8	745.8	811.6
f.3.2 Dep. sociedades púb. no finan.(empresas)	479.5	553.3	530.8	537.8	452.8	633.8	497.4	462.6	543.1	365.8	445.6	525.9
f.3.3 Depósitos sector privado (empresas y hogares)	1.3	1.6	1.1	1.3	0.8	0.8	0.8	1.2	1.9	1.1	1.2	1.4
f.4 Cuentas por pagar	11.3	13.3	12.9	14.1	13.9	17.4	17.9	12.1	12.5	14.1	22.5	22.9

(1) El signo negativo significa acumulación de depósitos.

(2) Corresponde a la emisión monetaria en sures expresada en dólares.

(3) Corresponde a la moneda fraccionaria puesta en circulación.

FUENTE: Banco Central del Ecuador.

1.2.3 RESUMEN DEL SISTEMA DE BALANES: BANCO CENTRAL DEL ECUADOR

En millones de dólares al final del período

	2007						2008					
	Dic.	Ene.	Feb.	Mar.	Abr.	May.	Jun.	Jul.	Ago.	Sep.	Oct.	Nov.
SISTEMA DE CANJE	0,0	0,0	0,0	0,0	0,0	0,0	0,0	0,0	0,0	0,0	0,0	0,0
Reserva internacional de libre disponibilidad (a)	71,4	72,2	72,1	73,5	74,4	74,3	74,4	75,3	75,0	75,2	76,0	75,8
Emisión monetaria	-71,4	-72,2	-72,1	-73,5	-74,4	-74,3	-74,4	-75,3	-75,0	-75,2	-76,0	-75,8
Emisión monetaria (antigua)	0,0	0,0	0,0	0,0	0,0	0,0	0,0	0,0	0,0	0,0	0,0	0,0
Emisión monetaria (nueva)	-71,4	-72,2	-72,1	-73,5	-74,4	-74,3	-74,4	-75,3	-75,0	-75,2	-76,0	-75,8
SISTEMA DE RESERVA FINANCIERA	0,0	0,0	0,0	0,0	0,0	0,0	0,0	0,0	0,0	0,0	0,0	0,0
Reserva internacional de libre disponibilidad (b)	692,2	763,3	710,3	671,1	701,0	755,0	724,4	754,4	744,4	634,3	815,1	991,5
Depósitos y obligaciones (reservas bancarias)	-692,2	-763,3	-710,3	-671,1	-701,0	-755,0	-724,4	-754,4	-744,4	-634,3	-815,1	-991,5
Bonos de estabilización monetaria	0,0	0,0	0,0	0,0	0,0	0,0	0,0	0,0	0,0	0,0	0,0	0,0
SISTEMA DE OPERACIONES	0,0	0,0	0,0	0,0	0,0	0,0	0,0	0,0	0,0	0,0	0,0	0,0
Saldo reserva internacional de libre disponibilidad (c)	2.757,2	2.675,5	3.207,0	3.398,9	4.823,7	5.045,5	5.304,4	5.331,7	5.552,9	5.802,0	5.382,4	4.944,2
Operaciones de reporto	0,0	0,0	0,0	0,0	0,0	0,0	0,0	0,0	0,0	0,0	0,0	0,0
Títulos del Tesoro Nacional	508,2	505,0	495,1	493,4	524,6	490,3	477,0	471,1	512,0	514,0	498,5	488,8
Depósitos del sector público no financiero	-3.197,6	-3.121,3	-3.643,5	-3.833,0	-5.286,7	-5.476,2	-5.753,8	-5.769,7	-6.006,3	-6.256,4	-5.872,4	-5.424,4
Depósitos de particulares	-13,6	-4,9	-5,1	-5,2	-7,1	-5,3	-5,5	-4,8	-6,2	-6,0	-4,8	-5,0
Pasivos externos de mediano y largo plazos (1)	-4,2	-4,4	-3,5	-4,1	-4,4	-4,2	-4,4	-2,4	-2,4	-3,5	-3,7	-3,5
Títulos Banco Central del Ecuador	-50,0	-50,0	-50,0	-50,0	-50,0	-50,0	-17,8	-26,0	-50,0	-50,0	0,0	0,0
SISTEMA DE OTRAS OPERACIONES DEL BCE	0,0	0,0	0,0	0,0	0,0	0,0	0,0	0,0	0,0	0,0	0,0	0,0
Activos	2.431,5	2.518,9	2.569,7	2.458,4	2.411,7	2.426,3	2.485,3	2.484,3	2.421,7	2.473,8	2.354,2	2.439,0
Otros activos externos (2)	1.076,0	1.160,1	1.200,3	1.147,4	1.092,6	1.108,3	1.150,6	1.139,3	1.112,2	1.161,3	1.032,3	1.105,1
Títulos del Tesoro Nacional	660,1	663,2	674,9	622,7	593,6	631,5	649,3	659,8	624,2	628,1	638,9	652,1
Crédito a los gobiernos provinciales y locales	2,8	2,8	2,8	2,8	2,7	2,7	2,7	2,6	2,6	2,6	2,6	2,6
Crédito al sistema financiero	109,9	110,3	110,2	105,8	136,0	106,1	105,5	105,8	105,9	105,5	105,7	105,7
Crédito al sector privado	40,8	41,3	41,1	41,0	39,4	39,5	39,5	39,5	39,3	38,9	38,5	37,9
Activos financieros	92,1	92,0	91,4	90,8	99,4	90,6	90,1	89,6	89,5	89,2	88,2	87,8
Activos no financieros	449,9	449,3	449,1	447,9	448,1	447,6	447,6	447,7	448,0	448,1	447,9	447,6
Pasivos y Capital	2.431,5	2.518,9	2.569,7	2.458,4	2.411,7	2.426,3	2.485,3	2.484,3	2.421,7	2.473,8	2.354,2	2.439,0
Otros pasivos (3)	516,0	597,9	599,1	510,1	507,3	507,9	517,7	517,6	512,2	515,1	511,7	512,4
Capital y Reservas	1.718,5	1.823,0	1.863,8	1.833,8	1.779,7	1.779,6	1.829,7	1.821,9	1.737,7	1.780,3	1.658,3	1.736,8
Superávit por valuaciones	82,4	82,4	82,4	82,4	82,4	82,4	82,4	82,4	82,4	82,4	82,4	82,4
Resultados netos	114,6	15,6	24,5	32,1	42,3	56,4	55,4	62,4	89,4	96,0	101,7	107,4
Memo ítem:												
Total reserva internacional de libre disponibilidad (a+b+c)	3.520,8	3.511,1	3.989,4	4.143,6	5.599,1	5.874,7	6.103,1	6.161,4	6.372,3	6.511,4	6.273,6	6.011,5

(1) Corresponde a obligaciones con el FMI y el FLAR.

(2) Incluye aportes a organismos internacionales, pesos andinos y el colateral de los intereses de los bonos Brady.

(3) Incluye resultados netos, ajustes cambiarios, provisiones y otros pasivos.

FUENTE: Banco Central del Ecuador.

1.2.4 BALANCE SECTORIAL: BANCO CENTRAL DEL ECUADOR
En millones de dólares al final del período

	2010												2011	
	Mar.	Abr.	May.	Jun.	Jul.	Ago.	Sep.	Oct.	Nov.	Dic.	Ene.	Feb.		
ACTIVOS (I+II+III+IV+V+VI+VII)	6,680.6	7,035.4	7,295.8	6,755.4	6,598.8	6,410.4	7,285.0	6,673.6	6,462.5	5,746.1	6,015.1	6,960.7		
I. ORO MONETARIO Y DEG	967.7	1,021.4	1,044.7	1,075.6	1,012.9	1,077.8	1,129.9	1,163.7	1,193.4	1,212.2	1,146.2	1,217.0		
Oro monetario	942.3	996.1	1,020.0	1,050.8	987.5	1,052.5	1,104.1	1,137.6	1,168.7	1,187.3	1,121.0	1,191.9		
DEG	25.4	25.3	24.7	24.8	25.4	25.3	25.8	26.1	24.7	24.9	25.3	25.1		
II. BILLETES Y MONEDAS Y DEPÓSITOS	2,906.2	2,712.7	2,941.9	2,671.2	2,897.2	2,667.5	3,475.1	3,057.2	2,995.7	2,172.2	2,489.7	3,058.9		
Billetes y monedas	482.5	504.5	462.3	417.5	434.4	384.0	684.8	516.8	725.0	519.2	363.9	275.6		
Depósitos transferibles	820.9	760.8	719.8	616.1	641.4	704.8	818.9	891.2	814.9	902.6	897.5	942.4		
Otros depósitos	1,602.8	1,447.4	1,759.8	1,637.6	1,821.4	1,578.8	1,971.4	1,649.2	1,455.8	750.4	1,228.3	1,840.9		
III. VALORES DISTINTOS DE ACCIONES	1,385.6	1,873.7	1,892.0	1,552.7	1,226.1	1,163.6	1,195.1	961.7	786.4	1,074.2	1,109.2	1,434.3		
Otras sociedades de depósito	337.4	335.1	352.8	325.5	323.2	360.2	356.2	372.2	366.6	380.8	374.8	368.4		
Otras sociedades financieras	290.0	280.8	280.8	271.7	271.7	321.7	321.7	312.5	312.5	588.3	588.3	628.3		
Gobierno Central	46.8	46.5	47.3	44.4	45.2	45.8	46.5	46.3	46.9	44.7	45.9	47.4		
No residentes	711.5	1,211.3	1,211.1	911.1	586.0	435.9	470.7	230.6	60.5	60.3	100.2	390.2		
IV. PRESTAMOS (a+b)	14.2	14.3	14.2	14.4	14.5	14.5	14.4	14.3	14.4	14.6	14.5	14.4		
a. Gobierno Central	0.0	0.0	0.0	0.0	0.0	0.0	0.0	0.0	0.0	0.0	0.0	0.0		
b. Otras sociedades de depósito	14.2	14.3	14.2	14.4	14.5	14.5	14.4	14.3	14.4	14.6	14.5	14.4		
Títulos del sistema financiero (repos)	0.0	0.0	0.0	0.0	0.0	0.0	0.0	0.0	0.0	0.0	0.0	0.0		
Intereses por cobrar en oper de crédito	0.0	0.0	0.0	0.0	0.0	0.0	0.0	0.0	0.0	0.0	0.0	0.0		
Otros intereses por cobrar	0.7	0.8	0.8	0.9	1.0	1.0	0.9	0.9	0.9	1.1	1.0	0.9		
Crédito (por vencer)	0.0	0.0	0.0	0.0	0.0	0.0	0.0	0.0	0.0	0.0	0.0	0.0		
Crédito (vencido)	13.5	13.5	13.5	13.5	13.5	13.5	13.5	13.5	13.5	13.5	13.5	13.5		
Crédito que no devenga intereses (Sistema financiero)	0.0	0.0	0.0	0.0	0.0	0.0	0.0	0.0	0.0	0.0	0.0	0.0		
V. ACCIONES Y OTRAS PARTICIPACIONES														
DE CAPITAL	349.4	355.8	355.8	355.8	355.8	355.8	362.1	362.1	362.1	362.1	362.1	362.1		
Otras sociedades de depósito	0.0	0.0	0.0	0.0	0.0	0.0	0.0	0.0	0.0	0.0	0.0	0.0		
No residentes	349.4	355.8	355.8	355.8	355.8	355.8	362.1	362.1	362.1	362.1	362.1	362.1		
VI. OTRAS CUENTAS POR COBRAR (c+d)	547.3	547.3	536.9	575.5	581.3	619.6	596.9	602.8	598.7	633.5	616.1	597.1		
c. Créditos comerciales y anticipos	66.2	68.2	69.1	106.9	101.3	142.9	106.1	107.9	117.9	137.8	113.6	90.6		
Gobierno central	12.6	12.7	12.9	12.8	19.0	25.2	25.4	25.5	13.6	13.7	13.8	14.0		
Gobiernos provinciales y locales	2.4	2.4	2.3	2.3	2.3	2.3	2.3	2.3	2.3	2.3	2.2	2.2		
Sociedades públicas no financieras	0.0	0.0	0.0	0.0	0.0	0.0	0.0	0.0	0.0	0.0	0.0	0.0		
Otras sociedades de depósito	1.7	1.9	1.8	2.1	1.9	20.6	1.8	2.0	13.0	28.0	1.9	1.7		
Otras sociedades financieras	0.1	0.1	0.1	0.1	0.1	0.1	0.1	0.1	0.1	0.1	0.1	0.1		
Otras sociedades no financieras	34.3	34.1	34.0	33.8	33.7	33.2	33.1	33.0	32.8	34.1	34.0	34.4		
Otros sectores residentes	0.8	1.7	1.7	1.7	1.7	1.6	1.5	1.5	1.4	1.2	1.1	1.0		
No residentes	14.3	15.3	16.3	54.0	42.6	60.0	41.9	43.6	54.7	58.3	60.3	37.1		
d. Otros	481.1	479.1	467.7	468.6	480.0	476.7	490.7	494.9	480.8	495.6	502.5	506.5		
VII. ACTIVOS NO FINANCIEROS	510.1	510.2	510.3	510.3	511.1	511.6	511.6	511.8	511.7	277.4	277.3	277.0		
PASIVOS (VIII+IX+X+XI+XII+XIII+XIV)	6,680.6	7,035.4	7,295.8	6,755.4	6,598.8	6,410.4	7,285.0	6,673.6	6,462.5	5,746.1	6,015.1	6,960.7		
VIII. BILLETES Y MONEDAS EN CIRCULACION	77.9	78.3	78.3	78.7	79.8	80.0	81.3	81.3	81.8	82.4	82.3	81.8		
IX. DEPÓSITOS INCLUIDOS EN LA DEFINICION DE DINERO EN SENTIDO AMPLIO (e)	1,280.1	1,353.6	1,279.1	1,346.8	1,309.9	1,547.9	1,377.6	1,746.7	1,663.0	1,236.3	1,406.6	1,568.0		
e. Depósitos transferibles	1,280.1	1,353.6	1,279.1	1,346.8	1,309.9	1,547.9	1,377.6	1,746.7	1,663.0	1,236.3	1,406.6	1,568.0		
Gobiernos provinciales y locales	640.2	641.0	658.5	734.3	776.8	767.5	746.0	747.0	784.2	605.8	740.0	804.2		
Sociedades públicas no financieras	291.8	397.3	375.4	420.3	340.8	534.5	402.7	385.3	458.7	288.4	328.3	414.7		
Otras sociedades financieras	346.8	313.7	244.1	190.9	191.6	245.1	228.2	613.2	418.2	341.0	337.0	347.6		
Otros sectores residentes	1.3	1.6	1.1	1.3	0.8	0.8	0.8	1.2	1.9	1.1	1.2	1.4		

... / ...

1.2.4 BALANCE SECTORIAL: BANCO CENTRAL DEL ECUADOR (Cont.)
En millones de dólares al final del período

	2010												2011	
	Mar.	Abr.	May.	Jun.	Jul.	Ago.	Sep.	Oct.	Nov.	Dic.	Ene.	Feb.		
X. DEPOSITOS EXCLUIDOS EN LA DEFINICION DE DINERO EN SENTIDO AMPLIO (F+g)	4 052.8	4 277.8	4 602.9	3 941.6	3 878.4	3 388.7	4 371.6	3 361.7	3 207.8	3 412.6	3 177.4	3 952.3		
f. Depósitos transferibles	3 647.7	3 987.2	4 296.0	3 674.4	3 574.6	3 091.2	4 075.0	3 088.4	2 922.5	2 755.6	2 836.2	3 654.2		
Gobierno Central	645.9	899.0	1 474.3	992.2	848.6	1 067.9	2 015.8	756.3	778.7	646.7	825.1	1 516.0		
Fondos de la seguridad social	1 303.1	1 264.5	808.1	917.1	914.4	376.9	368.4	717.4	519.1	428.5	598.4	586.2		
Otras sociedades de depósito	1 265.8	1 392.9	1 593.2	1 343.3	1 378.6	1 216.2	1 247.0	1 166.5	1 189.6	1 241.3	967.3	1 103.5		
No residentes	432.9	430.9	420.4	421.7	433.0	430.3	443.7	448.2	435.1	439.1	445.4	448.6		
g. Otros depósitos	405.0	290.6	306.9	267.2	303.8	297.5	296.6	273.3	285.2	357.0	341.2	298.1		
Gobierno Central	197.4	112.4	127.6	127.8	164.3	170.8	173.4	168.6	169.0	243.5	192.3	154.7		
Fondos de la seguridad social (IESS)	0.3	0.2	0.2	0.2	0.2	0.2	0.2	0.0	0.0	0.0	0.0	0.0		
Gobiernos provinciales y locales	6.5	8.4	7.6	5.7	7.8	8.5	6.4	6.5	8.2	4.9	5.7	7.4		
Sociedades públicas no financieras	187.7	156.0	155.4	117.4	112.0	99.4	94.7	77.3	84.4	77.4	117.3	111.2		
Otras sociedades de depósito	4.8	4.8	7.3	7.3	10.3	9.2	11.5	10.2	13.1	19.5	13.8	12.6		
Otras sociedades financieras	0.2	0.2	0.2	0.2	0.2	0.2	0.2	0.2	0.2	0.2	0.2	0.2		
Otras sectores residentes	0.0	0.0	0.0	0.0	0.0	0.0	0.0	0.0	0.0	0.0	0.0	0.0		
No residentes	8.2	8.6	8.6	8.6	9.0	9.0	10.1	10.5	10.3	11.4	11.8	11.9		
XI. VALORES DISTINTOS DE ACCIONES EXCLUIDOS DE LA DEFINICION DE DINERO EN SENTIDO AMPLIO (h)	0.0	0.0	0.0	0.0	0.0	0.0	0.0	0.0	0.0	0.0	0.0	0.0		
h. Otras sociedades de depósito	0.0	0.0	0.0	0.0	0.0	0.0	0.0	0.0	0.0	0.0	0.0	0.0		
Bonos estabilización bancos privados	0.0	0.0	0.0	0.0	0.0	0.0	0.0	0.0	0.0	0.0	0.0	0.0		
Títulos del Banco Central del Ecuador	0.0	0.0	0.0	0.0	0.0	0.0	0.0	0.0	0.0	0.0	0.0	0.0		
Descuento en títulos del BCE	0.0	0.0	0.0	0.0	0.0	0.0	0.0	0.0	0.0	0.0	0.0	0.0		
XII. PRESTAMOS (i)	5.2	0.7	6.3	0.7	0.7	0.7	0.7	0.7	0.7	0.6	0.7	124.2		
i. No residentes	5.2	0.7	6.3	0.7	0.7	0.7	0.7	0.7	0.7	0.6	0.7	124.2		
Swaps oro monetario	0.0	0.0	0.0	0.0	0.0	0.0	0.0	0.0	0.0	0.0	0.0	0.0		
Otros	4.6	0.0	5.7	0.0	0.0	0.0	0.0	0.0	0.0	0.0	0.0	123.6		
Oblig. con el FLAR	0.0	0.0	0.0	0.0	0.0	0.0	0.0	0.0	0.0	0.0	0.0	0.0		
Oblig. con el Fondo Monetario Internacional	0.0	0.0	0.0	0.0	0.0	0.0	0.0	0.0	0.0	0.0	0.0	0.0		
Endudamiento externo por cuenta Gobierno Nacional	0.5	0.5	0.5	0.5	0.5	0.5	0.5	0.5	0.5	0.5	0.5	0.5		
Intereses por pagar	0.0	0.1	0.1	0.1	0.1	0.1	0.1	0.1	0.1	0.0	0.1	0.0		
Obligaciones créditos especiales	0.1	0.1	0.1	0.1	0.1	0.1	0.1	0.1	0.1	0.1	0.1	0.1		
XIII. OTRAS CUENTAS POR PAGAR (j + k)	518.5	524.7	508.2	537.3	513.6	516.2	522.2	513.2	513.3	784.9	764.2	783.9		
j. Créditos comerciales y anticipos	35.8	47.7	34.3	63.6	39.6	42.1	45.3	38.4	39.5	49.0	27.2	28.5		
Gobierno Central	21.3	21.0	21.0	21.0	21.1	21.1	21.9	20.8	20.9	1.5	1.4	1.4		
Gobiernos provinciales y locales	0.0	0.0	0.0	0.0	0.0	0.0	0.0	0.0	0.0	0.0	0.0	0.0		
Otras sociedades de depósito	5.4	6.2	6.3	6.5	6.6	10.1	12.0	6.3	6.9	8.1	14.5	15.0		
Otras sociedades financieras	0.0	0.0	0.0	0.0	0.0	0.0	0.0	0.0	0.0	0.0	0.0	0.0		
Otros sectores residentes	4.9	6.0	5.5	6.6	6.5	6.4	5.9	5.8	5.7	6.1	8.0	7.9		
No residentes	4.2	14.4	1.5	29.6	5.4	4.5	5.4	5.5	6.1	33.4	3.3	4.2		
k. Otros	482.6	477.0	473.9	473.7	474.0	474.1	476.9	474.8	473.8	735.9	737.0	755.4		
Sectores residentes	482.6	477.0	473.9	473.7	474.0	474.1	476.9	474.8	473.8	735.9	737.0	755.4		
XIV. ACCIONES Y OTRAS PARTICIPACIONES DE CAPITAL	746.1	800.4	820.9	850.4	816.4	876.9	931.7	970.0	996.0	529.2	460.4	533.3		
Fondos aportados	2.5	2.5	2.5	2.5	2.5	2.5	2.5	2.5	2.5	2.5	2.5	2.5		
Utilidades retenidas	154.9	160.0	159.0	156.3	153.1	152.2	156.0	154.8	153.3	-82.5	-79.7	-77.5		
Reservas generales y especiales	569.4	622.4	644.2	674.5	643.6	708.3	761.1	794.4	822.4	863.3	797.8	868.8		
Ajuste por valoración	19.3	15.5	15.3	17.1	17.3	14.0	12.2	18.3	17.8	-254.0	-260.2	-260.4		

1.3.1 CUENTAS MONETARIAS: OTRAS SOCIEDADES DE DEPÓSITO (OSD) (1)

En millones de dólares al final del período

	2010											2011
	Feb.	Mar.	Abr.	May.	Jun.	Jul.	Ago.	Sep.	Oct.	Nov.	Dic.	Ene.
I. ACTIVOS EXTERNOS NETOS (a - b)	4,805.5	4,678.7	4,452.8	4,018.8	4,139.2	4,048.8	4,305.4	4,084.0	4,392.3	4,568.9	5,012.2	4,787.7
a. Activos externos	5,577.1	5,412.3	5,181.9	4,776.4	4,857.0	4,770.1	5,015.9	4,781.1	5,035.7	5,262.1	5,712.8	5,527.8
b. Pasivos externos	771.6	733.7	729.1	757.6	717.7	721.4	710.5	697.1	643.4	693.2	700.6	740.1
II. ACTIVOS INTERNOS NETOS (c + d + e)	9,656.2	10,145.6	10,558.7	11,166.8	11,279.4	11,667.2	11,694.8	11,985.1	11,865.0	12,124.0	12,546.4	12,467.4
c. Crédito interno (c.1+c.2+c.3+c.4+c.5+c.6+c.7)	12,528.4	12,888.5	13,193.5	13,590.0	13,948.3	14,312.2	14,704.2	15,134.6	15,099.8	15,415.5	15,894.5	16,115.3
c.1 Crédito neto al gobierno central (c.1.1-c.1.2)	-435.1	-401.0	-539.1	-412.7	-421.2	-485.3	-422.8	-400.1	-430.2	-405.9	-411.4	-447.5
c.1.1 Crédito	123.3	138.1	117.5	126.0	126.3	165.1	125.0	172.5	166.0	163.8	169.2	171.4
c.1.2 Depósitos y otros pasivos	558.4	539.1	656.6	538.7	547.5	650.4	547.8	572.6	596.2	569.7	580.6	618.9
c.2 Depósitos fondos seguridad social (2)	-337.2	-323.2	-321.3	-316.0	-277.8	-270.4	-209.8	-240.7	-251.6	-223.7	-154.6	-118.0
c.3 Crédito sociedades públicas no finan. (empresas)	0.8	0.9	1.0	0.7	0.7	0.6	1.0	0.5	0.5	0.5	0.5	0.6
c.4 Crédito gobiernos provinciales y locales	11.7	9.6	9.1	8.7	8.4	7.7	8.2	8.2	8.4	5.6	5.6	6.2
c.5 Crédito neto otras sociedades financieras (c.5.1-c.5.2)	102.4	114.1	184.2	199.7	230.2	337.9	262.4	347.3	111.8	52.6	92.1	142.0
c.5.1 Crédito (3)	1,014.5	1,088.5	1,121.5	1,138.4	1,169.0	1,217.5	1,078.0	1,143.6	914.7	859.9	854.3	882.5
c.5.2 Depósitos y otros pasivos (4)	912.1	974.4	937.4	938.7	938.8	879.6	815.7	796.4	802.9	807.3	762.2	740.5
c.6 Crédito neto entidades off-shore (c.6.1-c.6.2)	36.0	39.5	36.0	31.1	35.7	33.2	47.3	22.0	22.7	2.5	-23.1	-5.4
c.6.1 Crédito (5)	60.6	67.8	60.3	63.1	65.5	68.4	68.4	69.1	59.7	59.7	67.8	57.4
c.6.2 Depósitos y otros pasivos (6)	24.5	28.3	24.3	32.0	29.7	35.2	25.4	46.4	46.3	57.2	90.8	62.8
c.7 Crédito al sector privado (empresas y hogares) (c.7.1+c.7.2+c.7.3)	13,149.7	13,448.6	13,823.5	14,078.5	14,372.4	14,688.5	15,017.9	15,397.4	15,638.1	15,983.7	16,385.3	16,537.4
c.7.1 Cartera (c.7.1.1+c.7.1.2)	12,608.2	12,805.8	13,174.9	13,462.4	13,774.3	14,070.1	14,365.7	14,711.0	14,997.6	15,273.1	15,623.7	15,754.9
c.7.1.1 Por vencer	11,988.3	12,214.6	12,599.4	12,874.0	13,213.1	13,487.6	13,776.7	14,103.7	14,382.4	14,641.3	15,073.0	15,155.9
c.7.1.2 Vencida	619.9	591.2	575.5	588.4	561.2	582.5	589.0	607.3	615.2	631.8	550.7	599.0
c.7.2 Títulos valores	245.9	296.7	304.1	310.7	315.6	334.1	355.7	374.4	334.6	420.6	457.9	474.9
c.7.3 Otros activos(7)	295.5	346.1	344.5	305.5	282.5	284.3	296.6	312.0	305.9	290.1	303.6	307.6
d. Posición neta con el BCE (d.1-d.2)	842.7	992.0	1,114.3	1,299.5	1,103.8	1,158.0	941.8	983.0	885.0	898.8	949.8	677.6
d.1 Reservas internas (d.1.1+d.1.2+d.1.3+d.1.4)	1,093.4	1,240.3	1,360.4	1,563.4	1,340.4	1,392.5	1,213.3	1,250.4	1,165.1	1,175.5	1,226.6	957.7
d.1.1 Caja	0.0	0.0	0.0	0.0	0.0	0.0	0.0	0.0	0.0	0.0	0.0	0.0
d.1.2 Depósitos en el BCE (8)	1,083.7	1,230.6	1,350.8	1,553.8	1,330.6	1,383.6	1,212.0	1,249.2	1,163.8	1,174.1	1,225.2	956.3
d.1.3 Títulos para encaje	0.0	0.0	0.0	0.0	0.0	0.0	0.0	0.0	0.0	0.0	0.0	0.0
d.1.4 Títulos TBC	9.7	9.7	9.6	9.6	9.9	8.9	1.4	1.3	1.3	1.3	1.4	1.4
d.2 Pasivos (d.2.1+d.2.2+d.2.3)	250.7	248.3	246.1	263.9	236.6	234.5	271.6	267.4	280.0	276.7	276.8	280.0
d.2.1 Depósitos	250.7	248.3	246.1	263.8	236.6	234.5	271.6	267.4	280.0	276.6	276.6	280.0
d.2.2 Otros pasivos (Préstamos) (9)	0.0	0.0	0.0	0.1	0.0	0.0	0.0	0.0	0.0	0.1	0.2	0.0
d.2.3 Operaciones de reporto	0.0	0.0	0.0	0.0	0.0	0.0	0.0	0.0	0.0	0.0	0.0	0.0
e. Otros activos netos no clasificados (e.1-e.2)	-3,714.9	-3,734.9	-3,749.1	-3,722.8	-3,772.8	-3,803.0	-3,951.1	-4,132.6	-4,119.9	-4,190.3	-4,297.9	-4,325.5
e.1 Activos (10) (11)	3,368.8	3,352.3	3,454.3	3,649.6	3,555.4	3,577.7	3,527.0	3,416.1	3,606.9	3,669.8	3,596.9	3,750.2
e.2 Pasivos	7,083.7	7,087.1	7,203.3	7,372.4	7,328.1	7,380.7	7,478.1	7,548.7	7,726.8	7,860.1	7,894.8	8,075.7
III. PASIVOS FINANCIEROS (I + II = f + g)	14,461.7	14,824.2	15,011.5	15,185.6	15,418.6	15,716.0	16,000.2	16,069.1	16,257.3	16,692.9	17,558.6	17,255.1
f. Pasivos monetarios (f.1 + f.2)	14,463.1	14,825.5	15,012.8	15,187.1	15,420.4	15,717.7	16,002.4	16,071.5	16,259.8	16,695.8	17,561.6	17,258.5
f.1 Depósitos a la vista (f.1.1+f.1.2+f.1.3+f.1.4)	5,008.0	5,251.0	5,120.9	5,215.3	5,206.7	5,278.8	5,478.4	5,522.7	5,570.3	5,852.3	6,148.3	6,022.1
f.1.1 Sociedades públicas no financieras	145.3	156.9	129.2	173.7	177.9	163.3	186.5	184.7	198.2	200.9	168.3	148.6
f.1.2 Gobiernos estatales y provinciales	51.2	60.9	51.7	52.6	54.9	48.7	50.0	52.8	59.5	66.4	73.7	70.0
f.1.3 Otras sociedades no financieras	2,764.3	2,948.0	2,704.7	2,741.0	2,749.0	2,760.3	2,888.2	2,933.1	2,937.6	3,170.0	3,363.5	3,301.8
f.1.4 Otros sectores residentes	2,047.3	2,085.3	2,235.4	2,248.1	2,224.9	2,306.5	2,249.6	2,352.2	2,375.1	2,415.0	2,542.8	2,501.7
f.2 Cuasidinero (f.2.1 + f.2.2 + f.2.3 + f.2.4 + f.2.5)	9,455.0	9,574.5	9,891.8	9,971.8	10,213.6	10,438.9	10,524.0	10,548.8	10,689.4	10,843.5	11,413.2	11,236.4
f.2.1 Depósitos de ahorro	4,639.9	4,747.4	5,074.1	5,031.2	5,121.7	5,157.7	5,209.4	5,167.8	5,262.9	5,393.8	5,765.5	5,557.7
f.2.2 Depósitos a plazo fijo	4,366.3	4,401.1	4,385.3	4,508.6	4,590.7	4,706.8	4,750.6	4,773.6	4,822.4	4,873.7	5,077.9	5,058.1
f.2.3 Depósitos restringidos (12)	310.1	296.5	302.0	298.0	310.7	347.7	356.3	383.2	385.5	394.8	403.6	411.3
f.2.4 Operaciones de reporto	2.5	3.1	1.9	1.4	2.5	1.6	1.7	4.4	1.5	8.5	2.1	37.5
f.2.5 Otros depósitos (13)	136.3	126.6	128.7	132.6	188.1	225.2	206.1	219.9	217.1	172.8	164.1	171.8
g. Instrumentos financieros	-1.36	-1.25	-1.26	-1.55	-1.78	-1.74	-2.18	-2.38	-2.46	-2.92	-2.99	-3.33

(1) Las OSD comprenden los bancos privados, sociedades financieras, mutualistas, cooperativas, tarjetas de crédito y BNF. Se excluye la información de la Banca Cerrada. (2) El signo negativo significa acumulación de depósitos del IESS en la banca. (3) Corresponde a derechos fiduciarios en las otras sociedades financieras (compañías de fondos de inversión, casas de valores y compañías de seguros) así como los derechos fiduciarios recibidos en dación en pago. (4) Corresponde a los depósitos monetarios, ahorro y plazo de las otras sociedades financieras en la banca. Además, se registra las obligaciones financieras de la banca con la CFN. (5) Comprende principalmente a las acciones y otras participaciones de capital de la banca en la off-shore. (6) Corresponde a las obligaciones financieras de la banca con las entidades off-shore. (7) Incluye principalmente acciones y otras participaciones de capital en empresas así como otras cuentas por cobrar. (8) Corresponde básicamente a los depósitos de la banca en el BCE por constitución de encaje. (9) Se refiere a créditos pendientes de la banca cerrada con el BCE. (10) Los activos financieros registran en su mayoría el rubro de cuentas por cobrar - varias. (11) Los activos no financieros incluyen a las inversiones en títulos, acciones y otras cuentas por cobrar entre bancos y demás entidades financieras de las OSD. (12) De acuerdo al Catálogo de Cuentas vigente a partir del 1o de julio de 2002, los depósitos restringidos están incluidos en el rubro otros depósitos. (13) No incluye depósitos por confirmar.

FUENTE: Bancos privados, sociedades financieras, mutualistas, cooperativas, tarjetas de crédito y BNF.

1.3.2 BALANCE SECTORIAL: OTRAS SOCIEDADES DE DEPÓSITO (OSD) (1)

En millones de dólares al final del período

	2010												2011
	Feb.	Mar.	Abr.	May.	Jun.	Jul.	Ago.	Sep.	Oct.	Nov.	Dic.	Ene.	
ACTIVOS (I+II+III+IV+V+VI)	24,399.9	24,758.3	25,129.5	25,404.9	25,494.9	25,888.0	26,059.0	26,238.3	26,604.4	27,180.7	28,019.0	27,891.0	
I. BILLETES Y MONEDAS Y DEPÓSITOS (a+b)	4,799.1	4,812.4	4,660.6	4,700.7	4,513.9	4,679.9	4,471.9	4,408.7	4,244.9	4,467.7	5,074.0	4,479.1	
a. Billetes y monedas	543.7	575.8	499.6	595.3	628.9	587.9	648.9	626.3	648.9	629.9	677.2	638.4	
b. Depósitos transferibles	4,255.4	4,236.6	4,161.0	4,105.3	3,885.0	4,092.0	3,823.1	3,782.4	3,596.0	3,837.8	4,396.8	3,840.8	
Banco Central	1,083.7	1,230.6	1,350.8	1,553.8	1,330.6	1,383.6	1,212.0	1,249.2	1,163.8	1,174.1	1,252.2	956.3	
Of-shore	431.0	481.1	487.9	533.8	548.4	523.0	566.3	564.9	571.6	641.2	747.0	637.7	
No residentes	52	101	2.7	4.4	3.8	4.4	3.7	3.9	6.0	9.4	5.5	4.5	
Depósitos de ahorro	2,715.5	2,514.8	2,319.6	2,013.4	2,002.2	2,179.0	2,041.1	1,964.7	1,854.6	2,019.8	2,419.0	2,242.3	
II. VALORES DISTINTOS DE ACCIONES	3,224.0	3,329.3	3,399.2	3,299.6	3,322.9	3,134.9	3,297.2	3,220.5	3,218.4	3,235.4	3,285.6	3,316.4	
Gobierno Central	91.1	105.7	101.6	110.0	107.0	139.7	99.9	141.2	134.3	135.6	144.5	146.5	
Banco Central	9.7	9.7	9.6	9.6	9.9	8.9	1.4	1.3	1.3	1.3	1.4	1.4	
Otras sociedades de depósito	67.68	662.8	692.4	747.3	751.7	715.3	656.4	620.9	656.0	620.1	625.2	654.8	
Otras sociedades financieras	236.4	318.1	322.3	341.4	326.1	305.5	257.6	269.8	256.2	258.4	267.3	277.8	
Of-shore	35.2	37.7	37.6	38.7	41.6	43.7	48.7	44.5	42.7	36.7	41.7	32.6	
Otras sociedades no financieras	242.7	293.3	300.8	307.3	312.0	330.2	352.0	370.6	330.9	415.9	453.0	470.5	
Otras sociedades residentes	3.3	3.4	3.4	3.4	3.5	3.8	3.7	3.9	3.7	4.7	4.9	4.4	
No residentes	1,928.9	1,898.6	1,931.5	1,741.9	1,791.2	1,587.8	1,877.5	1,768.4	1,793.3	1,762.7	1,752.1	1,728.3	
III. PRESTAMOS	12,932.0	13,182.4	13,655.5	13,913.9	14,251.1	14,551.5	14,761.0	15,124.9	15,405.6	15,681.6	15,925.3	16,156.4	
Gobierno Central	3.9	3.9	3.9	3.9	3.9	5.7	5.4	5.6	5.5	5.5	5.4	5.8	
Sociedades públicas no financieras	0.8	0.8	0.9	0.6	0.6	0.5	0.9	0.4	0.4	0.4	0.4	0.4	
Gobiernos estatales y locales	11.7	9.9	9.1	8.7	8.4	7.7	8.2	8.2	8.4	8.4	5.0	6.2	
Otras sociedades de depósito	184.2	239.7	342.0	353.4	357.2	387.6	328.1	331.6	323.8	322.6	222.5	327.8	
Otras sociedades financieras	56.4	55.6	58.4	58.6	58.6	61.8	56.4	51.7	52.9	54.4	47.2	41.6	
Otras sociedades no financieras	5,392.1	5,471.2	5,693.0	5,787.6	5,913.3	6,053.6	6,097.4	6,167.5	6,281.0	6,333.3	6,536.3	6,491.8	
Cartera por vencer	5,166.2	5,254.6	5,470.0	5,558.2	5,689.6	5,821.3	5,864.6	5,925.8	6,035.8	6,087.0	6,307.1	6,260.5	
Cartera vencida	226.0	229.4	223.0	229.4	223.7	232.2	232.8	241.7	245.2	246.3	229.2	231.3	
Otras sociedades residentes	7,216.1	7,334.6	7,481.9	7,674.8	7,861.0	8,016.5	8,268.3	8,543.5	8,716.6	8,939.7	9,087.4	9,263.1	
Cartera por vencer	6,822.1	6,960.0	7,129.4	7,315.8	7,523.5	7,666.3	7,912.1	8,177.9	8,346.6	8,554.5	8,765.8	8,895.4	
Cartera vencida	393.9	324.6	352.5	359.0	337.5	350.2	356.3	365.6	370.0	385.5	321.6	367.7	
No residentes	66.8	67.1	67.0	46.5	46.4	18.5	16.4	16.4	17.0	20.0	20.6	19.8	
IV. ACCIONES Y OTRAS PARTICIPACIONES DE CAPITAL	1,335.3	1,403.6	1,435.3	1,423.5	1,435.7	1,511.0	1,488.7	1,513.3	1,608.1	1,661.6	1,686.8	1,755.0	
Gobierno Central	0.0	0.0	0.0	0.0	0.0	0.0	0.0	0.0	0.0	0.0	0.0	0.0	
Sociedades públicas no financieras	0.1	0.1	0.1	0.1	0.1	0.1	0.1	0.1	0.1	0.1	0.1	0.1	
Otras sociedades de depósito	33.7	36.9	33.1	33.1	34.1	33.7	34.1	34.4	34.9	35.6	36.2	36.5	
Otras sociedades financieras	721.7	714.8	741.4	758.6	784.4	850.2	784.0	822.2	605.6	547.1	544.8	563.1	
Otras sociedades no financieras	20.1	20.0	20.0	20.0	20.2	20.2	20.2	20.4	20.4	20.5	20.5	20.3	
Off-shore	235.3	268.2	268.9	224.4	197.2	197.9	204.9	218.9	213.4	217.7	230.8	224.7	
Otras sociedades no financieras	2.1	7.5	7.5	7.5	11.9	11.9	13.4	12.2	11.8	11.8	10.5	11.3	
Otras sociedades residentes	322.3	356.1	364.2	379.3	388.3	397.0	432.0	405.2	421.8	429.6	843.9	899.0	
V. OTRAS CUENTAS POR COBRAR (c+d)	1,043.1	963.5	960.4	1,045.8	933.0	974.2	984.2	903.1	1,067.5	1,069.5	970.2	1,104.5	
c. Créditos comerciales y anticpos	339.2	353.9	380.9	430.4	348.0	367.2	372.4	253.8	415.7	399.9	378.9	464.9	
Gobierno Central	28.3	28.6	12.1	12.1	13.6	20.0	19.7	25.7	26.2	22.8	19.2	19.0	
Otras sociedades de depósito	252.7	255.0	300.7	344.8	260.5	272.7	274.3	147.1	308.8	315.8	297.3	374.4	
Otras sociedades financieras	50.1	61.9	60.0	65.3	65.1	65.2	68.3	70.3	69.2	49.3	54.4	63.5	
Otras sociedades no financieras	8.1	8.5	8.1	8.3	8.8	9.4	10.0	10.6	11.4	12.0	8.0	8.0	
Off-shore	703.9	609.5	579.5	615.4	585.0	607.0	611.8	649.3	651.8	669.7	591.4	639.6	
Otras sociedades residentes	703.9	609.5	579.5	615.4	585.0	607.0	611.8	649.3	651.8	669.7	591.4	639.6	
d. Sectores residentes	1,066.5	1,067.2	1,018.6	1,021.5	1,038.4	1,036.5	1,056.0	1,067.9	1,060.0	1,064.9	1,077.4	1,079.6	
VI. ACTIVOS NO FINANCIEROS PASIVOS (VII+VIII+IX+X+XI+XII)	24,399.9	24,758.4	25,129.6	25,404.9	25,494.9	25,888.0	26,059.0	26,238.3	26,604.4	27,180.7	28,019.0	27,891.0	
VII. DEPÓSITOS INCLUIDOS EN LA DEFINICIÓN DE DINERO EN SENTIDO AMPLIO (e+1)	14,463.1	14,925.5	15,012.8	15,187.1	15,420.4	15,717.7	16,002.4	16,071.5	16,259.8	16,695.8	17,561.5	17,238.4	
e. Depósitos transferibles	5,008.1	5,280.9	5,120.9	5,215.3	5,206.7	5,278.8	5,478.4	5,522.7	5,570.3	5,832.3	6,148.3	6,021.2	
Sociedades públicas no financieras	145.3	156.9	129.2	173.7	177.9	163.3	186.5	184.7	198.2	200.9	168.6	188.6	
Gobiernos estatales y provinciales	51.2	60.9	51.7	52.6	54.9	48.7	50.0	52.8	59.5	66.4	73.7	70.0	
Otras sociedades no financieras	2,764.3	2,948.0	2,704.7	2,741.0	2,749.0	2,760.3	2,888.2	2,933.1	2,937.6	3,170.0	3,365.5	3,301.8	
Otras sociedades financieras	2,047.3	2,085.3	2,235.4	2,248.1	2,224.9	2,306.5	2,353.7	2,375.2	2,375.1	2,415.0	2,542.8	2,501.7	
Otras sociedades residentes	9,455.0	9,574.5	9,891.8	9,971.8	10,213.6	10,438.9	10,524.0	10,548.8	10,669.4	10,843.5	11,413.2	11,236.3	
f. Otros depósitos	78.4	66.9	61.0	69.5	67.7	58.0	63.8	53.0	53.8	52.3	50.3	53.3	
Sociedades públicas no financieras	10.0	10.2	10.7	9.6	10.3	9.5	10.1	10.9	13.8	13.1	10.3	9.5	
Depósitos de ahorro	0.0	0.0	0.0	0.0	0.0	0.0	0.0	0.0	0.1	0.0	0.0	0.0	
Otros depósitos	67.5	55.9	49.5	58.9	56.5	47.7	52.7	41.4	39.4	38.6	39.4	43.0	
Depósitos a plazo	0.9	0.9	0.8	0.8	0.9	0.8	0.9	0.7	0.6	0.6	0.7	0.7	
Gobiernos estatales y locales	25.7	27.3	29.8	34.0	28.4	31.2	33.7	30.5	33.6	35.0	26.3	36.4	
Depósitos de ahorro	1.6	1.9	1.9	2.0	2.1	2.1	2.3	2.1	2.3	2.3	2.4	5.4	
Otros depósitos	0.0	0.0	0.7	0.0	0.0	0.0	0.3	1.5	0.0	0.0	0.1	0.0	
Depósitos a plazo	23.7	24.9	26.8	31.6	26.0	28.8	30.6	26.5	31.0	32.3	23.0	30.8	
Intereses por pagar	0.4	0.5	0.4	0.4	0.4	0.4	0.4	0.4	0.3	0.4	0.8	0.2	
Otras sociedades no financieras	1,554.4	1,542.1	1,458.3	1,537.7	1,530.4	1,586.2	1,603.9	1,572.9	1,537.1	1,580.5	1,650.6	1,655.2	
Depósitos de ahorro	2,44.2	2,14.4	2,15.2	2,31.1	2,44.7	2,47.9	2,66.4	2,51.0	2,57.7	2,63.7	2,52.8	2,99.9	
Otros depósitos	69.1	68.0	55.2	54.7	53.9	70.9	51.4	47.5	64.0	55.3	41.6	65.9	
Depósitos a plazo	1,238.0	1,246.1	1,177.1	1,239.1	1,219.5	1,254.4	1,273.0	1,265.5	1,224.7	1,249.3	1,345.6	1,316.1	
Intereses por pagar	13.1	13.5	12.7	12.7	12.3	13.1	13.1	14.0	10.8	12.2	10.6	13.4	
Otras sociedades no financieras	7,796.5	7,938.3	8,342.8	8,330.6	8,587.2	8,763.6	8,822.7	8,892.4	9,004.9	9,175.7	9,685.9	9,491.4	
Depósitos de ahorro	4,394.2	4,520.9	4,846.2	4,788.5	4,864.6	4,898.2	4,930.5	4,903.7	5,009.2	5,114.7	5,500.0	5,282.9	
Otros depósitos	56.4	47.4	63.8	67.0	123.1	142.9	143.2	159.6	141.3	105.8	110.2	94.2	
Operaciones de reporto	8.9	9.2	9.2	8.8	9.0	9.4	9.2	9.0	9.4	9.4	9.1	9.1	

1.3.2 BALANCE SECTORIAL: OTRAS SOCIEDADES DE DEPÓSITO (OSD) (1) (Cont.)

En millones de dólares al final del período

	2010												2011											
	Feb.	Mar.	Abr.	May.	Jun.	Jul.	Ago.	Sep.	Oct.	Nov.	Dic.	Ene.												
VIII. DEPÓSITOS EXCLUIDOS EN LA DEFINICIÓN DE DINERO EN SENTIDO AMPLIO (g-h)													2,785.0	2,824.9	2,941.3	2,887.8	2,830.9	2,825.8	2,586.1	2,579.3	2,589.4	2,601.1	2,555.6	2,469.3
g. Depósitos transferibles													725.5	807.8	793.5	791.3	787.3	726.8	712.4	673.8	726.7	808.9	795.4	772.4
Gobierno Central													97.6	96.3	95.7	96.0	85.8	89.3	90.2	87.4	92.7	95.5	99.0	115.5
Fondos de la Seguridad Social (IESS)													17.0	12.7	13.0	14.5	13.4	19.4	10.7	8.7	10.9	13.4	10.3	13.4
Otras sociedades de depósito													286.6	354.8	354.8	337.4	302.2	275.4	294.1	245.8	296.5	341.3	324.5	314.3
Otras sociedades financieras													265.6	274.8	273.3	284.4	324.4	273.5	260.9	256.1	249.1	265.1	265.1	239.0
Off-shore													18.8	22.6	18.6	26.4	23.9	29.5	19.5	40.6	40.5	51.4	85.0	56.9
No residentes													40.0	46.6	38.1	32.6	37.5	39.8	37.0	35.2	36.9	42.2	47.2	33.3
h. Otros depósitos													2,059.5	2,017.1	2,147.8	2,096.5	2,043.7	2,099.0	1,873.7	1,905.5	1,862.7	1,792.3	1,760.2	1,696.9
Gobierno Central													345.1	310.8	459.3	331.8	340.2	434.1	322.6	340.6	349.2	318.4	324.5	330.4
Ejecución presupuestaria													16.4	14.7	34.7	10.5	12.1	14.1	9.3	21.7	15.4	15.4	16.4	11.8
Recaudaciones para el sector público													167.9	130.4	250.8	138.9	141.2	224.1	149.1	155.1	183.2	161.6	155.8	193.6
Depósitos de ahorro													2.3	2.8	2.6	2.9	3.0	2.5	2.0	2.7	2.8	2.8	3.7	2.5
Otros depósitos													75.1	76.8	86.2	86.2	86.3	87.8	88.3	88.9	88.4	87.0	87.3	88.5
Off-shore													82.7	85.3	84.0	92.3	96.5	104.6	73.1	71.4	59.0	57.2	60.1	52.9
Intereses por pagar													0.6	0.8	0.8	1.0	1.0	1.1	0.8	0.8	0.4	0.4	0.4	1.2
Fondos de la Seguridad Social (IESS)													316.0	306.0	303.9	297.0	260.0	246.2	194.4	227.6	236.1	205.8	139.0	280.5
Banco Central													250.7	248.3	246.1	263.8	236.6	234.5	271.6	267.4	280.0	276.6	276.6	290.0
Otras sociedades de depósito													608.9	560.5	584.4	658.1	702.8	688.5	644.3	649.5	580.6	587.5	630.7	606.0
Depósitos de ahorro													124.8	110.6	117.3	133.7	174.8	182.2	192.7	196.2	175.6	180.2	211.2	183.1
Otros depósitos													12.6	11.4	7.8	3.5	4.0	3.9	3.1	16.4	10.8	10.8	3.7	4.5
Depósitos a plazo													471.5	438.5	459.3	520.9	524.1	502.4	448.5	456.9	394.2	403.6	414.9	420.4
Otras sociedades financieras													491.9	546.4	510.2	502.0	460.7	451.1	397.6	380.0	376.9	366.2	350.6	319.9
Depósitos de ahorro													29.3	28.8	30.4	30.9	34.3	38.5	37.8	41.5	42.8	53.7	61.4	50.9
Otros depósitos													446.9	500.0	462.9	454.6	414.7	380.2	344.2	318.4	324.5	296.0	256.2	233.2
Intereses por pagar													10.5	12.4	11.8	10.9	6.7	27.4	10.5	15.6	5.7	12.2	27.9	11.9
Off-shore													5.2	5.2	5.1	5.6	5.1	5.1	5.1	4.5	3.9	4.3	5.1	3.9
Depósitos a plazo													0.5	0.5	0.4	0.5	0.5	0.5	0.6	0.6	0.6	0.7	0.6	0.6
Intereses por pagar													0.4	0.4	0.4	0.4	0.4	0.4	0.5	0.5	0.6	0.6	0.6	0.6
No residentes													0.1	0.1	0.1	0.1	0.1	0.1	0.1	0.1	0.1	0.1	0.1	0.1
Depósitos de ahorro													46.4	44.7	43.6	43.3	42.9	44.1	42.6	39.9	39.4	37.2	38.1	40.5
Otros depósitos													9.3	9.0	8.3	8.3	8.6	10.2	9.4	8.5	8.9	8.3	10.0	10.9
Depósitos a plazo													0.4	0.3	0.3	0.6	0.4	0.4	0.4	0.8	0.4	0.4	0.4	0.4
Intereses por pagar													32.8	32.1	31.3	31.6	32.0	31.1	30.5	28.3	27.4	26.7	25.5	27.2
No residentes													3.9	3.4	3.6	2.9	1.9	2.5	2.4	2.4	2.7	1.8	2.2	2.0
IX. VALORES DISTINTOS DE ACCIONES EXCLUIDOS EN LA DEFINICIÓN DE DINERO EN SENTIDO AMPLIO													127.4	146.6	155.3	172.0	175.6	188.5	214.1	250.5	267.6	289.8	299.1	336.0
Otras sociedades de depósito													95.7	120.2	128.9	148.6	154.0	162.1	184.9	220.0	246.0	261.5	268.4	300.5
Otras sociedades residentes													-1.4	-1.3	-1.3	-1.6	-1.8	-1.7	-2.2	-2.4	-2.5	-2.9	-3.0	-3.3
No residentes													33.0	27.7	27.7	25.0	23.4	28.1	31.4	32.9	24.1	31.3	33.7	38.8
X. PRÉSTAMOS													890.3	832.5	869.2	867.7	845.1	846.8	831.2	826.4	790.7	828.8	841.3	890.1
Gobierno Central													0.0	0.0	0.0	0.0	0.0	0.0	0.0	0.0	0.0	0.0	0.0	0.0
Banco Central													0.0	0.0	0.0	0.1	0.0	0.0	0.0	0.0	0.0	0.1	0.2	0.0
Operaciones de reperto con BCE													0.0	0.0	0.0	0.0	0.0	0.0	0.0	0.0	0.0	0.0	0.0	0.0
Intereses por pagar													0.0	0.0	0.0	0.1	0.0	0.0	0.0	0.0	0.0	0.1	0.2	0.0
Sobregiros													0.0	0.0	0.0	0.0	0.0	0.0	0.0	0.0	0.0	0.0	0.0	0.0
Obligaciones con entidades financieras del sector público													0.0	0.0	0.0	0.0	0.0	0.0	0.0	0.0	0.0	0.0	0.0	0.0
Otras sociedades de depósito													78.3	59.3	90.4	53.4	72.0	77.2	69.3	71.8	65.6	65.0	72.1	75.7
Otras sociedades financieras													154.6	153.2	153.8	152.3	153.8	155.0	157.2	160.3	176.9	176.0	182.2	181.6
Off-shore													5.2	5.2	5.2	5.2	5.3	5.2	5.2	5.2	5.2	5.2	5.2	5.2
No residentes													652.2	614.7	619.7	656.7	614.0	609.4	599.5	589.1	542.9	582.6	581.5	627.6
XI. OTRAS CUENTAS POR PAGAR (h-i)													3,114.9	3,097.5	3,098.0	3,200.9	3,111.8	3,166.4	3,255.0	3,301.8	3,450.0	3,478.5	3,445.5	3,576.8
h. Créditos comerciales y anticipos													423.4	440.7	468.3	526.7	452.1	463.3	484.3	493.5	524.9	540.6	521.8	600.0
Gobierno Central													115.7	132.1	101.6	110.9	121.5	127.0	135.0	144.6	154.3	155.7	157.1	153.0
Fondos de la Seguridad Social													4.2	4.5	4.4	4.5	4.3	4.7	4.7	4.4	4.6	4.5	5.3	5.1
Otras sociedades de depósito													303.5	304.2	362.2	411.3	326.3	331.6	344.7	344.5	366.0	380.3	359.5	441.9
Otros													2,691.5	2,656.8	2,629.8	2,674.2	2,659.7	2,703.1	2,770.6	2,808.3	2,925.2	2,938.0	2,923.7	2,976.8
i. Otros													1,728.9	1,732.3	1,735.2	1,745.5	1,753.4	1,783.8	1,799.4	1,819.2	1,888.9	1,867.5	1,845.7	1,867.3
Sector residente													1,194.0	1,192.1	1,209.9	1,219.4	1,221.9	1,243.2	1,255.1	1,267.6	1,288.7	1,307.1	1,291.7	1,306.1
Provisiones, amortizaciones y depreciaciones													94.8	98.9	105.2	102.4	105.1	110.8	110.5	114.2	119.0	116.4	109.0	111.7
Provisiones													440.1	441.3	420.1	423.8	426.4	429.8	433.8	437.4	441.2	444.0	445.0	449.6
Amortizaciones													92.6	92.6	89.4.5	92.8.7	90.6.3	91.9.3	97.1.2	98.9.1	107.6.2	107.0.5	107.8.0	110.9.5
Depreciaciones																								
Otros																								
XII. ACCIONES Y OTRAS PARTICIPACIONES DE CAPITAL													3,019.3	3,031.4	3,053.0	3,089.4	3,111.2	3,142.8	3,170.2	3,208.8	3,247.0	3,286.6	3,316.0	3,360.4
Valores y acciones													110.7	112.2	114.1	117.6	123.3	123.3	116.2	116.8	123.8	131.1	131.7	132.2
Fondos aportados por propietarios													2,047.6	2,067.8	2,084.8	2,107.4	2,132.0	2,142.2	2,159.0	2,246.6	2,249.3	2,252.7	2,291.9	2,293.2
Utilidades retenidas													185.8	82.8	61.0	97.3	118.8	148.7	179.5	201.6	230.0	227.7	250.9	266.9
Reservas generales y especiales													532.7	626.3	651.1	625.4	596.9	588.9	574.5	501.8	501.1	533.0	502.5	528.6
Ajuste por valoración													142.4	142.2	141.9	141.7	140.1	139.7	141.1	141.9	142.7	142.2	139.4	139.5

(1) Las otras sociedades de depósito están conformadas por los bancos privados, sociedades financieras, mutualistas, cooperativas, tarjetas de crédito y BNF. Se excluye la información de la Banca Cerrada.

1.4 PANORAMA MONETARIO (PM) (1)

En millones de dólares al final del período

	2010											2011
	Feb.	Mar.	Abr.	May.	Jun.	Jul.	Ago.	Sep.	Oct.	Nov.	Dic.	Ene.
I. ACTIVOS EXTERNOS NETOS (a + b)	9,568.6	9,646.1	9,781.6	9,607.4	9,203.5	8,964.2	8,924.0	9,584.2	9,269.8	9,254.3	8,868.2	8,843.7
a. Reserva internacional de libre disponibilidad	3,603.0	4,007.1	4,322.0	4,575.3	4,103.5	3,857.6	3,490.4	4,353.4	3,668.9	3,451.1	2,622.1	2,869.5
b. Otros activos externos netos	5,965.6	5,639.0	5,459.6	5,032.1	5,100.0	5,106.6	5,433.6	5,230.8	5,600.9	5,803.2	6,246.1	5,974.2
II. ACTIVOS INTERNOS NETOS (c + d)	6,157.6	6,394.8	6,525.8	6,867.3	7,587.0	8,083.5	8,584.3	7,834.7	8,298.1	8,870.3	9,764.5	9,708.8
c. Crédito neto (c.1+ c.2 + c.3 + c.4 + c.5 + c.6)	10,558.7	10,706.2	10,916.1	11,257.2	12,025.2	12,508.2	13,200.4	12,727.5	13,216.6	13,912.2	14,935.8	14,844.4
c.1 Crédito neto al gobierno central (c.1.1 - c.1.2)	-1,196.7	-1,206.3	-1,512.2	-1,975.4	-1,504.9	-1,455.0	-1,611.7	-2,539.3	-1,304.1	-1,313.9	-1,244.6	-1,406.6
c.1.1 Crédito	182.0	197.5	176.7	186.3	183.5	229.3	195.9	244.4	237.8	224.3	227.7	231.1
c.1.2 Depósitos y otros pasivos	1,378.6	1,403.8	1,688.9	2,161.6	1,688.4	1,684.3	1,807.5	2,783.7	1,541.9	1,538.2	1,472.3	1,637.7
c.2 Crédito gobiernos provinciales y locales	14.1	12.0	11.5	11.1	10.7	10.0	10.5	10.5	10.7	7.9	7.9	8.4
c.3 Crédito neto fondos de seguridad social	-1,500.0	-1,626.5	-1,586.0	-1,124.4	-1,195.1	-1,185.0	-586.9	-609.4	-969.0	-742.8	-583.1	-716.4
c.4 Crédito sociedades públicas no finan. (empresas)	0.8	0.9	1.0	0.7	0.7	0.6	1.0	0.5	0.5	0.5	0.5	0.6
c.5 Crédito neto otras sociedades financieras (c.5.1-c.5.2)	56.1	42.5	142.6	231.1	306.1	413.8	334.8	433.1	-194.1	-57.3	334.6	386.0
c.5.1 Crédito	1,304.6	1,378.6	1,402.5	1,419.4	1,440.8	1,489.2	1,399.8	1,465.4	1,227.3	1,172.5	1,442.8	1,470.9
c.5.2 Depósitos y otros pasivos	1,248.5	1,336.1	1,259.9	1,188.3	1,134.7	1,075.4	1,065.0	1,032.2	1,421.4	1,229.7	1,108.1	1,084.9
c.6 Crédito al sector privado (c.6.1 + c.6.2 + c.6.3)	13,184.3	13,483.6	13,859.2	14,114.1	14,407.8	14,723.7	15,052.7	15,432.0	15,672.5	16,017.7	16,420.6	16,572.4
c.6.1 Cartera (c.6.1.1 + c.6.1.2)	12,608.2	12,805.8	13,174.9	13,462.4	13,774.3	14,070.1	14,365.7	14,711.0	14,997.6	15,273.1	15,623.7	15,754.9
c.6.1.1 Por vencer	11,988.3	12,214.6	12,599.4	12,874.0	13,213.1	13,487.6	13,776.7	14,103.7	14,382.4	14,641.3	15,073.0	15,155.9
c.6.1.2 Vencida	619.9	591.2	575.5	588.4	561.2	582.5	589.0	607.3	615.2	631.8	550.7	599.0
c.6.2 Títulos valores	245.9	296.7	304.1	310.7	315.6	334.1	355.7	374.4	334.6	420.6	457.9	474.9
c.6.3 Otros activos	330.2	381.2	380.3	341.1	317.9	319.6	331.3	346.6	340.3	324.1	338.9	342.6
d. Otros activos netos no clasificados (d.1 - d.2)	-4,401.2	-4,311.4	-4,390.3	-4,389.9	-4,438.3	-4,424.6	-4,616.1	-4,892.8	-4,918.4	-5,041.9	-5,171.4	-5,135.6
d.1 Activos	5,400.7	5,536.0	5,748.8	6,167.3	5,825.2	5,900.2	5,730.5	5,629.3	5,751.1	5,820.5	5,612.3	5,454.3
d.2 Pasivos	9,801.8	9,847.3	10,139.1	10,557.2	10,263.4	10,324.9	10,346.6	10,522.1	10,669.6	10,862.4	10,783.6	10,589.9
III. PASIVOS FINANCIEROS (I + II = e + f)	15,726.1	16,040.9	16,307.4	16,474.8	16,790.4	17,047.8	17,508.3	17,418.9	17,567.9	18,124.7	18,632.7	18,552.5
e. Pasivos monetarios (e.1 + e.2 + e.3)	15,718.5	16,030.9	16,295.4	16,463.4	16,778.1	17,035.6	17,493.1	17,403.4	17,558.3	18,115.1	18,621.6	18,533.3
e.1 Circulación monetaria (e.1.1 - e.1.2)	77.4	77.9	78.3	78.3	78.7	79.8	80.0	81.3	81.3	81.8	82.4	82.3
e.1.1 Emisión monetaria (e.1.1.1 + e.1.1.2)	77.4	77.9	78.3	78.3	78.7	79.8	80.0	81.3	81.3	81.8	82.4	82.3
e.1.1.1 Emisión monetaria antigua	0.0	0.0	0.0	0.0	0.0	0.0	0.0	0.0	0.0	0.0	0.0	0.0
e.1.1.2 Emisión monetaria nueva	77.4	77.9	78.3	78.3	78.7	79.8	80.0	81.3	81.3	81.8	82.4	82.3
e.1.2 (-) Caja bancos privados	0.0	0.0	0.0	0.0	0.0	0.0	0.0	0.0	0.0	0.0	0.0	0.0
e.2 Depósitos a la vista (e.2.1 + e.2.2 + e.2.3 + e.2.4)	6,186.1	6,378.4	6,325.2	6,413.3	6,485.8	6,516.9	6,889.1	6,773.3	6,787.6	7,189.8	7,125.9	7,214.7
e.2.1 Gobiernos provinciales y locales	684.5	707.5	701.1	718.6	794.9	833.2	826.1	805.2	812.9	858.8	684.4	815.8
e.2.2 Sociedades públicas no financieras (empresas)	688.1	636.4	682.5	704.4	715.7	616.2	820.4	682.1	660.7	744.1	534.1	594.2
e.2.3 Otras sociedades no financieras	2,764.3	2,948.0	2,704.7	2,741.0	2,749.0	2,760.3	2,888.2	2,933.1	2,937.6	3,170.0	3,363.5	3,301.8
e.2.4 Otros sectores residentes (hogares)	2,049.1	2,086.6	2,237.1	2,249.3	2,226.2	2,307.2	2,354.5	2,353.0	2,376.3	2,416.9	2,543.9	2,502.9
e.3 Cuasidinero (e.3.1 + e.3.2 + e.3.3 + e.3.4 + e.3.5)	9,455.0	9,574.5	9,891.8	9,971.8	10,213.6	10,438.9	10,524.0	10,548.8	10,689.4	10,843.5	11,413.2	11,236.4
e.3.1 Depósitos de ahorro	4,639.9	4,747.4	5,074.1	5,031.2	5,121.7	5,157.7	5,209.4	5,167.8	5,262.9	5,393.8	5,765.5	5,557.7
e.3.2 Depósitos a plazo fijo	4,366.3	4,401.1	4,385.3	4,508.6	4,590.7	4,706.8	4,750.6	4,773.6	4,822.4	4,873.7	5,077.9	5,058.1
e.3.3 Depósitos restringidos (2)	310.1	296.5	302.0	298.0	310.7	347.7	356.3	383.2	385.5	394.8	403.6	411.3
e.3.4 Operaciones de reporto	2.5	3.1	1.9	1.4	2.5	1.6	1.7	4.4	1.5	8.5	2.1	37.5
e.3.5 Otros depósitos (3)	136.3	126.6	128.7	132.6	188.1	225.2	206.1	219.9	217.1	172.8	164.1	171.8
f. Instrumentos financieros	7.6	10.1	12.0	11.3	12.3	12.2	15.2	15.5	9.7	9.6	11.1	19.2

(1) Corresponde a la consolidación de las cuentas del BCE con las OSD. Se excluye la información de la Banca Cerrada.

(2) De acuerdo al Catálogo de Cuentas vigente a partir del 1o de julio de 2002, los depósitos restringidos están incluidos en el rubro otros depósitos.

(3) No incluye depósitos por confirmar.

FUENTE: Instituciones Financieras.

1.5 PANORAMA: OTRAS SOCIEDADES FINANCIERAS (OSF) (1)

En millones de dólares al final del período

	2010											2011
	Feb.	Mar.	Abr.	May.	Jun.	Jul.	Ago.	Sep.	Oct.	Nov.	Dic.	Ene.
I. ACTIVOS EXTERNOS NETOS (a - b)	6.0	-88.4	-88.4	-88.4	-82.1	-77.3	-76.7	-80.4	-80.7	-78.5	-78.7	-76.2
a. Activos externos	53.7	58.2	58.1	58.1	58.1	58.1	58.2	54.6	54.4	55.4	55.5	55.3
b. Pasivos externos	47.6	146.6	146.5	146.5	140.2	135.4	134.9	135.0	135.1	133.9	134.2	131.5
II. ACTIVOS INTERNOS NETOS (c + d + e)	13.1	103.4	131.2	132.2	124.3	123.2	124.4	128.3	122.0	128.2	134.3	132.5
c. Crédito interno neto (c.1 + c.2 + c.3 + c.4 + c.5)	630.2	717.5	765.0	789.2	788.4	797.3	811.7	821.1	802.7	842.1	947.5	956.5
c.1 Crédito neto al gobierno central (c.1.1 - c.1.2)	-11.5	-33.2	-11.5	25.1	3.3	7.7	13.8	15.2	-14.5	-15.1	95.3	35.6
c.1.1 Crédito	12.4	12.5	12.7	29.8	27.8	28.2	28.3	28.0	28.1	27.7	134.6	124.7
c.1.2 Depósitos y otros pasivos (2)	23.8	45.7	24.3	4.7	24.5	20.5	14.5	12.8	42.6	42.8	39.3	89.1
c.2 Depósitos fondos seguridad social	-325.9	-281.1	-262.1	-231.5	-232.6	-233.7	-204.7	-205.9	-206.7	-202.2	-203.5	-204.3
c.3 Crédito gobiernos provinciales y locales	0.0	0.0	0.0	0.0	0.0	0.0	0.0	2.5	2.5	2.2	2.2	2.2
c.4 Crédito neto otras sociedades de depósito (c.4.1-c.4.2)	360.3	405.0	390.6	328.7	337.4	289.5	249.6	222.7	216.0	232.6	201.4	266.7
c.4.1 Crédito	590.9	627.8	605.9	558.0	537.8	491.6	444.5	400.5	407.2	421.7	393.0	453.4
c.4.1.1 Cartera (3)	183.9	183.8	186.0	185.8	190.9	193.1	198.8	200.3	229.6	234.5	245.3	242.4
c.4.1.2 Títulos (4)	300.6	373.9	338.7	312.0	283.3	260.1	213.3	167.3	134.0	132.0	127.4	136.2
c.4.1.3 Otros activos	106.4	70.1	81.2	60.1	63.7	38.4	32.3	32.9	43.6	55.2	20.4	74.7
c.4.2 Depósitos y otros pasivos	230.6	222.8	215.3	229.2	200.4	202.1	194.9	177.7	191.1	189.1	191.7	186.7
c.5 Crédito al sector privado (empresas y hogares) (c.5.1+c.5.2+c.5.3)	607.3	626.8	648.0	666.9	680.2	733.9	753.0	786.5	805.4	824.6	852.2	856.3
c.5.1 Cartera (c.5.1.1+c.5.1.2) (5)	546.9	560.8	571.5	587.6	598.3	639.9	655.8	673.9	685.5	701.6	724.9	730.3
c.5.1.1 Por vencer	477.6	492.8	498.6	509.4	522.6	555.8	566.0	600.9	602.3	615.2	646.7	640.4
c.5.1.2 Vencida	69.3	68.0	72.9	78.2	75.7	84.2	89.8	73.0	83.1	86.4	78.2	89.9
c.5.2 Títulos valores	24.1	30.7	35.7	37.8	41.0	52.8	55.4	71.1	77.8	81.2	84.5	83.0
c.5.3 Otros activos	36.3	35.2	40.7	41.5	41.0	41.2	41.8	41.5	42.1	41.8	42.9	43.0
d. Posición neta con el BCE (d.1-d.2)	-78.4	-70.6	-90.8	-112.0	-103.6	-115.4	-111.9	-122.0	-103.3	-97.1	-197.9	-201.0
d.1 Reservas internas (d.1.1+d.1.2)	102.1	111.1	90.8	69.8	77.1	65.5	119.1	109.3	128.3	134.5	132.8	130.3
d.1.1 Depósitos en el BCE	102.1	111.1	90.8	69.8	77.1	65.5	119.1	109.3	128.3	134.5	132.8	130.3
d.1.2 Títulos TBC	0.0	0.0	0.0	0.0	0.0	0.0	0.0	0.0	0.0	0.0	0.0	0.0
d.2 Pasivos (d.2.1+d.2.2+d.2.3)	180.5	181.7	181.5	181.7	180.7	180.9	231.0	231.3	231.5	231.6	330.8	331.2
d.2.1 Depósitos a plazo	180.0	180.0	180.0	180.0	180.0	180.0	230.0	230.0	230.0	230.0	330.0	330.0
d.2.2 Otros pasivos (Valores)	0.5	1.7	1.5	1.7	0.7	0.9	1.0	1.3	1.5	1.6	0.8	1.2
d.2.3 Operaciones de reporto	0.0	0.0	0.0	0.0	0.0	0.0	0.0	0.0	0.0	0.0	0.0	0.0
e. Otros activos netos no clasificados (e.1-e.2)	-538.8	-543.5	-543.0	-545.1	-560.5	-558.7	-575.3	-570.8	-577.4	-616.8	-615.3	-623.1
e.1 Activos	217.2	217.3	224.9	228.6	226.9	235.4	236.5	246.6	244.8	229.8	223.9	220.3
e.2 Pasivos	756.0	760.8	767.9	773.6	787.4	794.1	811.8	817.4	822.1	846.6	839.2	843.4
III. PASIVOS FINANCIEROS (I + II = f + g)	19.2	15.1	42.8	43.8	42.2	46.0	47.7	47.7	41.3	49.7	55.6	56.3
f. Pasivos monetarios (f.1)	19.2	15.1	42.8	43.8	42.2	46.0	47.7	47.7	41.3	49.7	55.6	56.3
f.1 Cuasidinero (f.1.1 + f.1.2 + f.1.3 + f.1.4 + f.1.5)	19.2	15.1	42.8	43.8	42.2	46.0	47.7	47.7	41.3	49.7	55.6	56.3
f.1.1 Depósitos de ahorro	15.6	15.1	21.0	21.9	20.3	24.0	25.7	25.2	18.4	26.7	31.3	29.1
f.1.2 Depósitos a plazo fijo	3.5	0.0	21.8	21.9	21.9	22.0	22.5	22.6	22.7	22.7	23.9	26.7
f.1.3 Depósitos restringidos	0.0	0.0	0.0	0.0	0.0	0.0	0.0	0.0	0.0	0.0	0.0	0.0
f.1.4 Operaciones de reporto	0.0	0.0	0.0	0.0	0.0	0.0	0.0	0.0	0.3	0.4	0.4	0.4
f.1.5 Otros depósitos	0.0	0.0	0.0	0.0	0.0	0.0	0.0	0.0	0.0	0.0	0.0	0.0
g. Instrumentos financieros	0.0	0.0	0.0	0.0	0.0	0.0	0.0	0.0	0.0	0.0	0.0	0.0

(1) Corresponde a la Corporación Financiera Nacional CFN. A partir de enero de 2004, el BEV por ser banco de segundo piso, es reclasificado de Otra Sociedad de Depósito a Otra Sociedad Financiera. (2) Se refiere a fondos administrados por la CFN por cuenta de instituciones del Gobierno. (3) Corresponde al crédito concedido al sector privado a través de la banca. A partir de julio de 2002, la banca registra las operaciones de crédito, con recursos de la CFN, dentro de la cartera. (4) Incluye certificados de depósitos reprogramados CDR y certificados de pasivos garantizados CPG de los bancos cerrados. (5) Corresponde a saldos por cobrar de operaciones de crédito concedido directamente por la CFN al sector privado.

FUENTE: Corporación Financiera Nacional - BEV.

1.6 PANORAMA FINANCIERO (1)

En millones de dólares al final del período

	2010											2011
	Feb.	Mar.	Abr.	May.	Jun.	Jul.	Ago.	Sep.	Oct.	Nov.	Dic.	Ene.
I. ACTIVOS EXTERNOS NETOS (a + b)	9,574.6	9,557.7	9,693.2	9,519.0	9,121.4	8,887.0	8,847.3	9,503.7	9,189.1	9,175.8	8,789.5	8,767.5
a. Reserva internacional de libre disponibilidad	3,603.0	4,007.1	4,322.0	4,575.3	4,103.5	3,857.6	3,490.4	4,353.4	3,668.9	3,451.1	2,622.1	2,869.5
b. Otros activos externos netos	5,971.6	5,550.6	5,371.2	4,943.7	5,017.9	5,029.4	5,356.9	5,150.4	5,520.2	5,724.7	6,167.4	5,898.0
II. ACTIVOS INTERNOS NETOS (c + d)	6,170.7	6,498.3	6,657.0	6,999.5	7,711.3	8,206.8	8,708.7	7,963.0	8,420.2	8,998.5	9,898.8	9,841.2
c. Crédito interno (c.1+ c.2 + c.3 + c.4 + c.5)	10,772.6	10,976.2	11,147.9	11,486.7	12,170.0	12,602.2	13,427.8	12,892.7	13,997.3	14,578.9	15,347.3	15,148.2
c.1 Crédito neto al gobierno central (c.1.1 - c.1.2)	-1,208.1	-1,239.5	-1,523.8	-1,950.3	-1,501.7	-1,447.3	-1,597.9	-2,524.1	-1,318.6	-1,329.0	-1,149.4	-1,371.0
c.1.1 Crédito	194.3	210.0	189.4	216.1	211.3	257.6	224.2	272.4	265.9	252.0	362.2	355.8
c.1.2 Depósitos y otros pasivos	1,402.4	1,449.5	1,713.2	2,166.4	1,713.0	1,704.8	1,822.0	2,796.5	1,584.5	1,581.0	1,511.6	1,726.8
c.2 Crédito gobiernos provinciales y locales	14.2	12.0	11.5	11.1	10.7	10.0	10.5	13.0	13.2	10.1	10.1	10.6
c.3 Depósitos fondos seguridad social	-1,825.8	-1,907.6	-1,848.1	-1,355.8	-1,427.7	-1,418.7	-791.5	-815.2	-1,175.7	-945.0	-786.6	-920.7
c.4 Crédito sociedades públicas no finan. (empresas)	0.8	0.9	1.0	0.7	0.7	0.6	1.0	0.5	0.5	0.5	0.5	0.6
c.5 Crédito al sector privado (c.5.1 + c.5.2 + c.5.3)	13,791.6	14,110.4	14,507.2	14,781.0	15,088.0	15,457.6	15,805.7	16,218.5	16,477.9	16,842.3	17,272.7	17,428.8
c.5.1 Cartera (c.5.1.1 + c.5.1.2)	13,155.1	13,366.6	13,746.3	14,049.9	14,372.6	14,710.0	15,021.5	15,384.9	15,683.0	15,974.6	16,348.5	16,485.1
c.5.1.1 Por vencer	12,465.9	12,707.4	13,097.9	13,383.4	13,735.7	14,043.4	14,342.7	14,704.6	14,984.7	15,256.5	15,719.6	15,796.3
c.5.1.2 Vencida	689.2	659.2	648.4	666.5	636.9	666.6	678.8	680.3	698.4	718.2	628.9	688.9
c.5.2 Títulos valores	270.0	327.4	339.8	348.5	356.5	386.8	411.1	445.6	412.4	501.8	542.4	558.0
c.5.3 Otros activos	366.5	416.4	421.0	382.6	358.9	360.8	373.1	388.1	382.4	365.9	381.8	385.7
d. Otros activos netos no clasificados (d.1 - d.2)	-4,602.0	-4,478.0	-4,490.9	-4,487.2	-4,458.8	-4,395.4	-4,719.1	-4,929.7	-5,577.1	-5,580.4	-5,448.5	-5,307.0
d.1 Activos	7,615.5	7,870.7	8,072.8	8,443.0	8,107.8	8,181.9	7,930.3	7,851.1	7,758.7	7,779.0	7,804.8	7,729.1
d.2 Pasivos	12,217.5	12,348.7	12,563.6	12,930.1	12,566.5	12,577.3	12,649.4	12,780.8	13,335.7	13,359.4	13,253.3	13,036.1
III. PASIVOS FINANCIEROS (I + II = e + f)	15,745.2	16,056.0	16,350.2	16,518.5	16,832.7	17,093.7	17,556.1	17,466.6	17,609.3	18,174.4	18,688.3	18,608.7
e. Pasivos monetarios (e.1 + e.2 + e.3)	15,737.6	16,045.9	16,338.1	16,507.2	16,820.3	17,081.6	17,540.9	17,451.1	17,599.6	18,164.8	18,677.2	18,589.5
e.1 Circulación monetaria (e.1.1 - e.1.2)	77.4	77.9	78.3	78.3	78.7	79.8	80.0	81.3	81.3	81.8	82.4	82.3
e.1.1 Emisión monetaria (e.1.1.1 + e.1.1.2)	77.4	77.9	78.3	78.3	78.7	79.8	80.0	81.3	81.3	81.8	82.4	82.3
e.1.1.1 Emisión monetaria antigua	0.0	0.0	0.0	0.0	0.0	0.0	0.0	0.0	0.0	0.0	0.0	0.0
e.1.1.2 Emisión monetaria nueva	77.4	77.9	78.3	78.3	78.7	79.8	80.0	81.3	81.3	81.8	82.4	82.3
e.1.2 (-) Caja bancos privados	0.0	0.0	0.0	0.0	0.0	0.0	0.0	0.0	0.0	0.0	0.0	0.0
e.2 Depósitos a la vista (e.2.1 + e.2.2 + e.2.3+e.2.4)	6,186.1	6,378.4	6,325.2	6,413.3	6,485.8	6,516.9	6,889.1	6,773.3	6,787.6	7,189.8	7,125.9	7,214.7
e.2.1 Gobiernos provinciales y locales	684.5	707.5	701.1	718.6	794.9	833.2	826.1	805.2	812.9	858.8	684.4	815.8
e.2.2 Sociedades públicas no financieras (empresas)	688.1	636.4	682.5	704.4	715.7	616.2	820.4	682.1	660.7	744.1	534.1	594.2
e.2.3 Otras sociedades no financieras	2,764.3	2,948.0	2,704.7	2,741.0	2,749.0	2,760.3	2,888.2	2,933.1	2,937.6	3,170.0	3,363.5	3,301.8
e.2.4 Otros sectores residentes (hogares)	2,049.1	2,086.6	2,237.1	2,249.3	2,226.2	2,307.2	2,354.5	2,353.0	2,376.3	2,416.9	2,543.9	2,502.9
e.3 Cuasidinero (e.3.1 + e.3.2 + e.3.3 + e.3.4 + e.3.5)	9,474.1	9,589.6	9,934.6	10,015.6	10,255.9	10,484.9	10,571.8	10,596.5	10,730.8	10,893.2	11,468.9	11,292.6
e.3.1 Depósitos de ahorro	4,655.5	4,762.5	5,095.0	5,053.1	5,142.0	5,181.6	5,235.0	5,192.9	5,281.4	5,420.5	5,796.8	5,586.8
e.3.2 Depósitos a plazo fijo	4,369.9	4,401.1	4,407.1	4,530.5	4,612.6	4,728.8	4,772.7	4,796.1	4,845.0	4,896.3	5,101.8	5,084.8
e.3.3 Depósitos restringidos (2)	310.1	296.5	302.0	298.0	310.7	347.7	356.3	383.2	385.5	394.8	403.6	411.3
e.3.4 Operaciones de reporto	2.5	3.1	1.9	1.4	2.5	1.6	1.7	4.4	1.8	8.8	2.5	37.9
e.3.5 Otros depósitos (3)	136.3	126.6	128.7	132.6	188.1	225.2	206.1	219.9	217.1	172.8	164.1	171.8
f. Instrumentos financieros	7.6	10.1	12.0	11.3	12.3	12.2	15.2	15.5	9.7	9.6	11.1	19.2

(1) Corresponde a la consolidación de las cuentas del panorama monetario y el panorama de las otras sociedades financieras. Se excluye la información de la Banca Cerrada.

(2) De acuerdo al Catálogo de Cuentas vigente a partir del 1o de julio de 2002, los depósitos restringidos están incluidos en el rubro otros depósitos.

(3) No incluye depósitos por confirmar.

Fuente: Instituciones Financieras.

1.7.1 MEMO ITEM: CUENTAS MONETARIAS: BANCOS PRIVADOS (1)

En millones de dólares al final de período

	2010											2011
	Feb.	Mar.	Abr.	May.	Jun.	Jul.	Ago.	Sep.	Oct.	Nov.	Dic.	Ene.
I. ACTIVOS EXTERNOS NETOS (a - b)	4,691.5	4,573.3	4,351.5	3,916.4	4,028.5	3,936.6	4,196.8	3,973.9	4,288.1	4,455.2	4,886.9	4,669.1
a. Activos externos	5,423.1	5,266.5	5,041.3	4,636.0	4,710.3	4,623.7	4,870.0	4,634.6	4,895.8	5,111.7	5,550.0	5,372.0
b. Pasivos externos	731.6	693.3	689.9	719.6	681.8	687.2	673.2	660.8	607.7	656.5	663.1	702.9
II. ACTIVOS INTERNOS NETOS (c + d + e)	7,381.0	7,776.3	8,079.9	8,631.0	8,658.1	9,027.7	8,998.6	9,243.9	9,061.8	9,262.0	9,605.3	9,506.2
c. Crédito interno (c.1+c.2+c.3+c.4+c.5+c.6+c.7))	9,112.8	9,379.8	9,611.7	9,972.7	10,233.7	10,442.5	10,706.9	11,039.4	10,944.3	11,227.7	11,655.5	11,803.0
c.1 Crédito neto al gobierno central (c.1.1-c.1.2)	-302.3	-260.0	-386.6	-247.1	-250.4	-239.1	-273.6	-237.0	-260.7	-235.8	-230.7	-268.3
c.1.1 Crédito	89.8	104.0	97.1	105.8	106.9	119.2	83.3	140.1	136.0	134.1	137.0	139.6
c.1.2 Depósitos y otros pasivos (c.1.2.1+c.1.2.2)	392.1	364.0	483.8	352.9	357.3	458.3	356.9	377.1	396.7	369.9	367.7	407.9
c.1.2.1 Depósitos	311.4	270.8	404.4	265.8	261.6	359.3	252.0	264.6	276.8	251.3	259.7	298.8
c.1.2.2 Otros pasivos (2)	80.8	93.2	79.3	87.1	95.7	99.1	104.9	112.5	120.0	118.6	108.0	109.1
c.2 Depósitos fondos seguridad social (3)	-288.1	-277.1	-283.9	-280.0	-250.2	-244.1	-193.2	-221.6	-227.4	-195.1	-132.6	-98.0
c.3 Crédito sociedades públicas no finan. (empresas)	0.7	0.7	0.8	0.5	0.5	0.4	0.4	0.4	0.4	0.4	0.4	0.4
c.4 Crédito gobiernos provinciales y locales	11.6	9.5	9.0	8.7	8.3	7.6	7.2	7.1	7.3	4.1	3.9	4.6
c.5 Crédito neto otras sociedades financieras (c.5.1-c.5.2)	74.0	85.2	147.9	167.6	201.6	296.6	232.4	320.3	74.9	26.0	67.7	109.5
c.5.1 Crédito (4)	873.0	947.0	971.8	990.7	1,023.7	1,056.4	927.3	992.5	745.8	693.4	684.2	701.9
c.5.2 Depósitos y otros pasivos (5)	799.0	861.8	824.0	823.1	822.1	759.8	694.9	672.2	670.9	667.5	616.5	592.4
c.6 Crédito neto entidades off-shore (c.6.1-c.6.2)	34.8	37.3	35.6	29.5	35.2	31.4	46.0	19.9	18.1	1.1	-25.8	-6.8
c.6.1 Crédito (6)	59.3	65.6	59.8	61.5	65.0	66.6	71.3	66.3	64.5	58.3	65.1	56.0
c.6.2 Depósitos y otros pasivos (7)	24.5	28.3	24.3	32.0	29.7	35.2	25.4	46.4	46.3	57.2	90.8	62.8
c.7 Crédito al sector privado (empresas y hogares) (c.7.1+c.7.2+c.7.3)	9,582.2	9,784.2	10,089.0	10,293.5	10,488.7	10,689.7	10,887.7	11,150.4	11,331.8	11,627.1	11,972.5	12,061.6
c.7.1 Cartera (c.7.1.1+c.7.1.2)	9,235.5	9,347.4	9,640.2	9,833.1	10,051.6	10,235.5	10,402.9	10,625.1	10,852.7	11,069.4	11,396.7	11,479.7
c.7.1.1 Por vencer	8,917.6	9,039.7	9,341.6	9,524.0	9,762.6	9,936.2	10,098.8	10,320.7	10,546.3	10,756.7	11,139.4	11,191.4
c.7.1.2 Vencida	317.9	307.7	298.5	309.1	289.1	299.3	304.1	304.4	306.4	312.7	288.3	288.3
c.7.2 Títulos valores	141.2	191.6	204.4	209.8	210.5	226.9	250.3	274.3	235.8	318.5	324.6	338.3
c.7.3 Otros activos (8)	205.5	245.1	244.4	250.6	226.6	227.3	234.5	251.0	243.4	239.1	251.2	243.7
d. Posición neta con el BCE (d.1-d.2)	793.5	969.1	1,087.8	1,285.3	1,090.7	1,177.6	997.6	1,038.7	931.7	927.0	980.2	716.0
d.1 Reservas internas (d.1.1+d.1.2+d.1.3+d.1.4)	843.5	1,019.1	1,137.8	1,335.3	1,140.7	1,227.6	1,088.7	1,088.7	981.7	977.0	1,030.3	766.0
d.1.1 Caja	0.0	0.0	0.0	0.0	0.0	0.0	0.0	0.0	0.0	0.0	0.0	0.0
d.1.2 Depósitos en el BCE (9)	833.8	1,009.4	1,128.2	1,325.7	1,130.9	1,218.7	1,046.2	1,087.4	980.4	975.7	1,028.9	764.6
d.1.3 Títulos para encaje	0.0	0.0	0.0	0.0	0.0	0.0	0.0	0.0	0.0	0.0	0.0	0.0
d.1.4 Títulos TBC	9.7	9.7	9.6	9.6	9.9	8.9	1.4	1.3	1.3	1.3	1.4	1.4
d.2 Pasivos (d.2.1+d.2.2+d.2.3)	50.0	50.0	50.0	50.0	50.0	50.0	50.0	50.0	50.0	50.0	50.1	50.0
d.2.1 Depósitos	50.0	50.0	50.0	50.0	50.0	50.0	50.0	50.0	50.0	50.0	50.0	50.0
d.2.2 Otros pasivos (Préstamos) (10)	0.0	0.0	0.0	0.0	0.0	0.0	0.0	0.0	0.0	0.0	0.1	0.0
d.2.3 Operaciones de reporte	0.0	0.0	0.0	0.0	0.0	0.0	0.0	0.0	0.0	0.0	0.0	0.0
e. Otros activos netos no clasificados (e.1-e.2)	-2,525.3	-2,572.6	-2,619.6	-2,627.0	-2,666.4	-2,592.3	-2,705.9	-2,834.1	-2,814.2	-2,892.7	-3,030.5	-3,012.8
e.1 Activos (11) (12)	2,354.2	2,336.1	2,417.2	2,512.5	2,444.3	2,538.5	2,468.3	2,369.5	2,551.4	2,569.4	2,479.7	2,613.0
e.2 Pasivos	4,879.5	4,908.7	5,036.8	5,139.5	5,110.7	5,130.8	5,174.2	5,203.6	5,462.1	5,462.1	5,510.2	5,625.8
III. PASIVOS FINANCIEROS (I + II = f + g)	12,072.5	12,349.7	12,431.3	12,547.5	12,686.6	12,964.3	13,195.4	13,217.9	13,349.9	13,717.2	14,492.2	14,175.3
f. Pasivos monetarios (f.1 + f.2)	12,073.1	12,350.2	12,431.9	12,548.3	12,687.5	12,965.4	13,196.9	13,219.6	13,351.8	13,719.7	14,494.8	14,177.8
f.1 Depósitos a la vista (f.1.1+f.1.2+f.1.3+f.1.4)	4,967.9	5,205.5	5,075.2	5,161.9	5,153.9	5,226.3	5,427.5	5,473.3	5,511.3	5,795.2	6,091.2	5,963.1
f.1.1 Sociedades públicas no financieras	141.2	152.8	124.9	169.0	173.7	158.8	182.4	180.2	192.9	194.9	162.3	143.3
f.1.2 Gobiernos estatales y provinciales	42.9	52.7	43.0	43.0	46.2	39.4	41.6	43.6	48.8	54.0	61.3	59.3
f.1.3 Otras sociedades no financieras	2,764.2	2,947.8	2,704.5	2,740.7	2,748.7	2,760.0	2,887.9	2,932.9	2,937.4	3,169.8	3,363.3	3,301.6
f.1.4 Otros sectores residentes	2,019.6	2,052.2	2,202.8	2,209.1	2,185.4	2,268.1	2,315.5	2,316.6	2,332.3	2,376.5	2,504.4	2,458.9
f.2 Cuidadínaro (f.2.1 + f.2.2 + f.2.3 + f.2.4 + f.2.5)	7,105.2	7,144.7	7,356.3	7,386.3	7,533.6	7,739.1	7,769.4	7,746.3	7,840.5	7,924.4	8,403.5	8,214.8
f.2.1 Depósitos de ahorro	3,563.8	3,624.9	3,903.3	3,855.4	3,907.3	3,953.3	3,964.6	3,926.7	4,018.1	4,104.8	4,421.5	4,250.5
f.2.2 Depósitos a plazo fijo	3,191.3	3,190.1	3,117.1	3,197.0	3,223.1	3,309.3	3,338.7	3,308.6	3,315.6	3,343.9	3,511.4	3,443.8
f.2.3 Depósitos restringidos (13)	232.7	219.9	226.5	222.6	235.6	272.9	282.3	310.0	312.3	318.4	327.0	334.7
f.2.4 Operaciones de reporte	1.9	2.5	0.0	0.5	2.3	1.4	1.6	4.3	1.4	8.3	2.0	37.4
f.2.5 Otros depósitos (14)	115.4	107.3	109.8	110.9	165.4	202.3	182.1	196.7	193.0	149.0	141.7	148.3
g. Instrumentos financieros	-0.6	-0.6	-0.6	-0.8	-1.0	-1.1	-1.5	-1.7	-1.9	-2.4	-2.6	-2.5

(1) Se excluye la información de la Banca Cerrada. (2) Comprende los depósitos de ahorro y plazo del gobierno en la banca así como los depósitos que recibe por recaudación de impuestos y ejecución presupuestaria. (3) El signo negativo significa acumulación de depósitos del IESS en la banca. (4) Corresponde a derechos fiduciarios en las otras sociedades financieras (fondos de inversión, casas de valores y compañías) así como los derechos fiduciarios recibidos en dación en pago. (5) Corresponde a los depósitos monetarios, ahorro y plazo de las otras sociedades financieras en la banca. Además, se registra las obligaciones financieras de la banca con la CFN. (6) Comprende principalmente a las acciones y otras participaciones de capital de la banca en la off-shore. (7) Corresponde a las obligaciones financieras de la banca con las entidades off-shore. (8) Incluye principalmente acciones y otras participaciones de capital en empresas así como otras cuentas cobrar. (9) Corresponde básicamente a los depósitos de la banca en el BCE por constitución de encaje. (10) Se refiere a créditos pendientes de la banca cerrada con el BCE. (11) Los activos financieros registran en su mayoría el rubro de cuentas por cobrar - varias. (12) Los activos no financieros incluyen a las inversiones en títulos, acciones y otras cuentas por cobrar entre bancos y demás entidades financieras de las OSD. (13) De acuerdo al Catálogo de Cuentas vigente a partir del 1o de julio de 2002, los depósitos restringidos están incluidos en el rubro otros depósitos. (14) No incluye depósitos por confirmar.

FUENTE: Bancos privados.

1.7.2 MEMO ITEM: BALANCE SECTORIAL: BANCOS PRIVADOS (I)

En millones de dólares al final del período

	2010												2011
	Feb.	Mar.	Abr.	May.	Jun.	Jul.	Ago.	Sep.	Oct.	Nov.	Dic.	Ene.	
ACTIVOS (I+II+III+IV+V+VI)	19,237.3	19,532.7	19,823.9	19,944.5	19,988.4	20,329.6	20,363.1	20,449.5	20,714.5	21,175.5	21,923.3	21,715.0	
I. BILLETES Y MONEDAS Y DEPÓSITOS (a+b)	4,231.9	4,255.1	4,098.0	4,105.2	3,920.2	4,168.1	3,955.3	3,899.4	3,722.4	3,868.3	4,471.2	3,900.6	
a. Billetes y monedas	501.9	532.7	459.9	554.4	584.9	546.0	604.1	583.4	610.2	585.1	630.9	599.9	
b. Depósitos transferibles	3,729.9	3,722.4	3,638.1	3,550.9	3,335.3	3,622.1	3,351.3	3,316.0	3,112.2	3,283.2	3,840.4	3,300.6	
Banco Central	833.8	1,009.4	1,128.2	1,325.7	1,130.9	1,218.7	1,046.2	1,087.4	980.4	975.7	1,028.9	764.6	
Otras sociedades de depósito	2,552.2	2,599.9	2,544.4	2,744.6	2,785.5	2,928.8	3,252.2	3,246.6	3,296.6	3,442.7	3,514.3	3,531.3	
Off-shore	4.1	8.0	2.4	3.0	3.3	2.9	2.6	1.5	1.4	1.2	2.8	3.0	
No residentes	2,637.0	2,445.1	2,255.2	1,947.6	1,932.6	2,107.8	1,977.3	1,902.5	1,800.8	1,962.1	2,360.9	2,181.6	
II. VALORES DISTINTOS DE ACCIONES	2,682.3	2,791.1	2,843.7	2,736.8	2,787.2	2,586.7	2,756.3	2,725.5	2,714.2	2,752.6	2,766.8	2,756.0	
Valores distintos de acciones	2,682.3	2,791.1	2,843.7	2,736.8	2,787.2	2,586.7	2,756.3	2,725.5	2,714.2	2,752.6	2,766.8	2,756.0	
Gobierno Central	76.1	90.1	86.4	95.1	93.1	102.0	66.3	119.9	115.8	117.5	126.5	128.7	
Banco Central	9.7	9.7	9.6	9.6	9.9	8.9	1.4	1.3	1.3	1.3	1.4	1.4	
Otras sociedades de depósito	301.6	295.1	302.7	350.1	357.7	347.0	292.1	288.8	313.3	299.5	305.8	294.9	
Otras sociedades financieras	217.0	294.7	318.4	299.1	308.7	296.1	249.6	261.7	249.4	251.8	255.3	270.9	
Off-shore	3.51	37.6	37.5	38.5	41.6	43.5	48.5	44.4	42.7	36.7	41.7	32.6	
Otras sociedades no financieras	139.7	190.2	203.0	208.4	209.1	225.5	248.8	272.7	234.0	315.8	321.5	335.8	
Otras sociedades residentes	1.4	1.5	1.4	1.4	1.4	1.4	1.5	1.6	1.7	1.7	3.1	2.5	
No residentes	1,901.6	1,872.3	1,904.0	1,715.3	1,765.7	1,562.3	1,848.2	1,735.1	1,756.0	1,727.3	1,713.5	1,689.3	
III. PRESTAMOS	9,552.6	9,721.4	10,111.7	10,275.1	10,517.8	10,707.3	10,787.5	11,035.3	11,253.0	11,470.1	11,693.9	11,874.2	
Prestamos	9,552.6	9,721.4	10,111.7	10,275.1	10,517.8	10,707.3	10,787.5	11,035.3	11,253.0	11,470.1	11,693.9	11,874.2	
Gobierno Central	3.8	3.8	3.7	3.7	3.4	5.5	5.3	5.5	5.4	5.4	5.3	5.8	
Sociedades públicas no financieras	0.6	0.6	0.7	0.4	0.3	0.3	0.3	0.3	0.3	0.3	0.3	0.3	
Gobiernos estatales y locales	11.6	9.5	9.0	9.0	8.7	8.3	7.2	7.1	7.3	7.3	4.1	3.9	
Otras sociedades de depósito	178.3	237.8	333.9	337.2	344.7	378.8	319.4	329.9	318.0	317.3	220.7	333.4	
Otras sociedades financieras	56.1	53.5	57.2	58.1	58.2	61.3	36.0	51.2	52.4	53.6	46.4	40.7	
Otras sociedades no financieras	4,614.2	4,676.0	4,881.0	4,967.5	5,057.0	5,134.8	5,233.4	5,308.5	5,420.6	5,468.9	5,651.7	5,606.9	
Otras sociedades no financieras	4,500.5	4,569.3	4,771.0	4,850.0	4,947.8	5,021.0	5,121.3	5,202.7	5,316.3	5,365.0	5,557.5	5,517.0	
Carera por vencer	113.8	106.7	110.1	117.5	109.3	113.8	112.1	105.9	104.3	103.9	86.2	89.9	
Carera vencida	4,621.2	4,671.4	4,759.1	4,865.6	4,994.6	5,100.7	5,169.6	5,316.6	5,432.1	5,600.6	5,745.4	5,872.7	
Otras sociedades residentes	4,417.1	4,470.4	4,570.7	4,674.0	4,814.8	4,915.2	4,977.5	5,118.0	5,230.0	5,391.7	5,573.9	5,674.3	
Carera por vencer	204.1	201.1	188.5	191.6	179.8	185.6	192.1	198.5	202.1	208.8	171.1	198.4	
No residentes	66.7	67.0	67.0	46.5	46.3	18.4	16.3	16.4	17.0	20.0	20.5	19.8	
IV. ACCIONES Y OTRAS PARTICIPACIONES DE CAPITAL	1,099.2	1,162.7	1,189.7	1,224.4	1,232.0	1,283.3	1,265.4	1,290.1	1,362.3	1,415.5	1,429.6	1,487.6	
Acciones y otras participaciones de capital	1,099.2	1,162.7	1,189.7	1,224.4	1,232.0	1,283.3	1,265.4	1,290.1	1,362.3	1,415.5	1,429.6	1,487.6	
Gobierno Central	0.0	0.0	0.0	0.0	0.0	0.0	0.0	0.0	0.0	0.0	0.0	0.0	
Sociedades públicas no financieras	0.1	0.1	0.1	0.1	0.1	0.1	0.1	0.1	0.1	0.1	0.1	0.1	
Otras sociedades de depósito	1.2	1.2	1.2	1.2	1.4	1.4	1.4	1.1	1.1	1.1	1.1	1.1	
Otras sociedades financieras	6,000.0	5,970.0	6,155.5	6,342.2	6,568.8	6,699.0	6,411.7	6,799.7	7,444.0	8,388.1	8,324.0	7,903.3	
Off-shore	20.1	20.0	20.0	20.0	20.1	20.2	20.2	20.4	20.4	20.5	20.5	20.3	
Otras sociedades no financieras	160.3	192.9	195.4	194.5	170.7	171.2	175.8	189.5	183.3	187.2	200.6	194.0	
Otras sociedades residentes	1.8	2.1	2.1	2.1	2.1	2.1	2.0	2.0	1.7	1.7	0.4	0.4	
No residentes	315.9	349.5	357.3	372.3	380.8	389.3	424.1	397.3	411.7	417.1	824.3	881.4	
V. OTRAS CUENTAS POR COBRAR (c+d)	827.8	758.5	777.7	797.7	712.0	767.1	775.0	672.4	832.1	838.0	721.6	851.0	
Otras cuentas por cobrar	827.8	758.5	777.7	797.7	712.0	767.1	775.0	672.4	832.1	838.0	721.6	851.0	
Gobierno Central	301.6	309.8	351.7	399.5	318.3	334.2	338.2	215.6	376.3	372.5	345.4	423.9	
Otras sociedades de depósito	9.9	10.1	7.0	7.0	8.3	11.8	11.7	14.8	14.8	14.8	5.3	5.1	
Otras sociedades no financieras	2,882.2	2,499.6	2,958.8	3,388.5	2,562.2	2,688.5	2,698.8	1,414.4	3,035.0	3,107.7	2,900.0	3,609.5	
Otras sociedades financieras	39.4	45.6	44.2	49.1	48.3	48.2	50.3	52.7	51.0	42.3	46.9	45.2	
d. Otros	4.1	4.6	4.6	4.9	5.5	5.8	6.3	6.7	7.5	8.2	3.2	4.0	
Otras sociedades residentes	526.2	448.7	426.0	398.2	393.7	432.8	436.8	456.8	455.8	465.5	376.2	427.2	
Sectores residentes	526.2	448.7	426.0	398.2	393.7	432.8	436.8	456.8	455.8	465.5	376.2	427.2	
VI. ACTIVOS NO FINANCIEROS	843.6	844.0	803.1	805.2	809.2	817.2	823.6	826.8	830.5	831.1	840.2	845.6	
Activos no financieros	843.6	844.0	803.1	805.2	809.2	817.2	823.6	826.8	830.5	831.1	840.2	845.6	
VII. DEPÓSITOS INCLUIDOS EN LA DEFINICIÓN DE DINERO EN SENTIDO AMPLIO (e + f)	12,073.1	12,350.2	12,431.9	12,548.2	12,687.5	12,965.4	13,196.9	13,219.5	13,351.7	13,719.7	14,494.8	14,177.8	
Depósitos incluidos en la definición de dinero en sentido amplio	12,073.1	12,350.2	12,431.9	12,548.2	12,687.5	12,965.4	13,196.9	13,219.5	13,351.7	13,719.7	14,494.8	14,177.8	
e. Depósitos transferibles	4,967.9	5,205.5	5,075.2	5,161.9	5,153.9	5,226.3	5,427.5	5,473.3	5,511.3	5,795.2	6,091.2	5,963.3	
Sociedades públicas no financieras	141.2	152.8	124.9	169.0	173.7	158.8	182.4	180.2	192.9	194.9	162.3	143.3	
Gobiernos estatales y provinciales	42.9	52.7	43.0	43.0	46.2	39.4	41.6	43.6	48.8	54.0	61.3	59.3	
Otras sociedades no financieras	2,764.2	2,947.8	2,704.5	2,740.7	2,788.7	2,760.0	2,887.9	2,932.9	2,937.4	3,169.8	3,368.3	3,301.6	
Otras sociedades residentes	2,019.6	2,052.2	2,202.8	2,209.1	2,185.4	2,268.1	2,315.5	2,316.6	2,332.3	2,576.5	2,504.4	2,458.9	
f. Otros depósitos	7,105.2	7,144.7	7,356.8	7,386.3	7,533.6	7,739.1	7,769.4	7,746.4	7,780.4	7,924.5	8,408.5	8,214.8	
Sociedades públicas no financieras	57.8	46.2	39.7	39.1	36.4	29.0	33.2	31.6	34.8	33.8	31.6	34.9	
Depósitos de ahorro	2.3	2.0	2.0	2.0	1.9	1.8	1.9	1.8	1.8	4.3	3.6	0.2	
Otros depósitos	2.0	0.0	0.0	0.0	0.0	0.0	0.0	0.0	0.1	0.0	0.0	0.0	
Depósitos a plazo	55.0	43.7	37.2	36.6	33.9	26.8	30.7	29.5	29.9	29.6	30.5	34.0	
Intereses por pagar	0.5	0.5	0.5	0.6	0.5	0.4	0.5	0.4	0.5	0.5	0.6	0.7	
Gobiernos estatales y locales	16.8	17.8	20.4	22.9	17.2	20.0	22.1	20.4	23.5	24.6	18.6	29.3	
Otros depósitos	0.2	0.3	0.3	0.4	0.4	0.4	0.3	0.4	0.5	0.6	0.6	0.6	
Depósitos de ahorro	0.0	0.0	0.0	0.7	0.0	0.0	0.0	0.0	0.0	0.0	0.1	0.0	
Intereses por pagar	16.3	17.2	19.2	22.3	16.6	19.3	20.9	18.2	22.8	23.8	17.3	25.5	
Otros depósitos	0.3	0.3	0.2	0.2	0.2	0.2	0.2	0.2	0.2	0.2	0.2	0.2	
Otras sociedades no financieras	1,439.3	1,400.5	1,300.1	1,360.2	1,376.7	1,390.4	1,408.5	1,367.9	1,350.5	1,367.0	1,438.0	1,441.1	
Depósitos de ahorro	217.5	198.0	197.2	212.8	224.2	227.7	243.9	228.0	235.0	244.3	233.9	240.2	
Otros depósitos	65.7	66.6	51.8	53.3	52.5	69.4	50.0	45.9	62.1	53.7	40.1	64.4	
Depósitos a plazo	1,144.4	1,124.4	1,040.3	1,083.1	1,089.4	1,082.7	1,105.3	1,082.7	1,053.3	1,059.9	1,156.0	1,126.0	
Intereses por pagar	11.7	11.5	10.8	11.0	10.6	10.6	11.2	11.4	9.5	9.1	8.0	10.5	
Otras sociedades residentes	5,591.2	5,680.2	5,996.6	5,964.1	6,103.4	6,299.7	6,305.7	6,326.3	6,431.7	6,499.1	6,915.3	6,709.5	
Depósitos de ahorro	3,348.8	3,											

1.7.2 MEMO ITEM: BALANCE SECTORIAL: BANCOS PRIVADOS (1) (Cont.)

En millones de dólares al final del período

	2010												2011
	Feb.	Mar.	Abr.	May.	Jun.	Jul.	Ago.	Sep.	Oct.	Nov.	Dic.	Ene.	
VIII. DEPOSITOS EXCLUIDOS EN LA DEFINICION DE DINERO EN SENTIDO AMPLIO (g+h)	2,259.3	2,299.4	2,406.5	2,304.6	2,284.4	2,274.5	2,009.6	2,021.2	2,006.1	2,015.0	1,975.3	1,883.4	
g. Depósitos transferibles	687.5	769.3	750.5	741.2	737.2	674.9	661.3	624.3	674.0	754.9	741.5	719.7	
Gobierno Central	75.5	73.2	69.1	62.9	52.9	54.7	56.8	55.2	59.5	61.5	65.0	82.3	
Fondos de la Seguridad Social (IESS)	12.8	8.3	7.8	7.8	6.6	12.3	3.7	2.1	4.3	6.9	3.8	6.9	
Otras sociedades de depósito	275.0	343.9	343.6	327.2	291.9	265.2	283.5	235.2	283.6	327.8	311.0	301.4	
Otras sociedades financieras	265.6	274.8	273.3	284.4	334.4	273.5	260.9	256.1	249.1	265.1	229.4	239.0	
Off-shore	18.8	22.6	18.6	26.4	23.9	29.5	19.5	40.6	40.5	51.4	85.0	56.9	
No residentes	40.0	46.6	38.1	32.6	37.5	39.8	37.0	35.2	36.9	42.2	47.2	33.3	
h. Otros depósitos	1,571.7	1,530.1	1,655.9	1,563.4	1,547.2	1,599.6	1,348.3	1,396.8	1,332.2	1,260.1	1,233.9	1,163.8	
Gobierno Central	235.9	197.6	335.3	202.9	208.7	304.6	195.2	209.5	217.2	189.8	194.7	216.5	
Ejecución presupuestaria	15.2	13.5	33.6	9.4	10.9	13.0	8.2	20.7	14.3	8.3	15.3	10.7	
Recaudaciones para el sector público	160.3	123.0	242.8	130.0	129.5	217.4	143.9	147.7	175.0	154.4	148.7	185.5	
Depósitos de ahorro	1.5	2.0	1.7	2.0	2.0	1.5	1.1	1.8	1.9	1.8	2.8	1.6	
Otros depósitos	1.2	0.3	1.8	0.3	0.6	0.9	1.2	1.6	0.9	1.5	1.8	0.9	
Depósitos a plazo	57.2	58.4	55.1	60.7	65.0	71.0	40.5	37.6	24.9	23.4	25.6	17.6	
Intereses por pagar	0.4	0.5	0.4	0.5	0.6	0.7	0.4	0.3	0.2	0.3	0.5	0.2	
Fondos de la Seguridad Social (IESS)	272.4	265.8	273.2	269.1	240.7	228.8	186.4	216.5	220.1	185.2	125.4	87.9	
Banco Central	50.0	50.0	50.0	50.0	50.0	50.0	50.0	50.0	50.0	50.0	50.0	50.0	
Otras sociedades de depósito	512.7	462.7	480.1	534.4	582.3	559.5	513.8	539.9	467.4	472.4	517.5	492.5	
Otros depósitos	102.9	87.7	92.6	109.7	149.8	153.9	163.2	166.5	146.4	150.6	179.5	155.4	
Otras sociedades financieras	397.3	363.8	379.8	421.3	428.6	401.8	347.6	357.0	310.2	318.1	333.5	334.6	
Depósitos a plazo	424.4	509.3	473.9	463.9	423.0	412.7	360.4	340.9	337.9	325.3	308.1	276.4	
Depósitos de ahorro	28.6	28.2	29.7	29.7	30.1	33.0	37.2	40.6	42.2	53.0	60.7	50.2	
Depósitos a plazo	411.4	465.0	429.7	418.8	379.2	343.7	308.8	281.4	286.9	257.0	215.5	211.5	
Otros depósitos	10.4	12.3	10.9	10.9	6.7	27.4	10.5	15.6	5.7	12.2	27.9	11.9	
Intereses por pagar	3.9	3.8	3.7	4.1	4.1	4.0	3.3	3.2	3.2	3.3	3.9	2.8	
Off-shore	0.5	0.5	0.4	0.5	0.5	0.5	0.6	0.6	0.6	0.7	0.6	0.6	
Depósitos a plazo	0.4	0.4	0.4	0.4	0.4	0.4	0.5	0.5	0.6	0.6	0.6	0.6	
Intereses por pagar	0.1	0.1	0.1	0.1	0.1	0.1	0.1	0.1	0.1	0.1	0.1	0.1	
No residentes	45.8	44.1	43.0	42.7	42.1	43.6	41.8	39.4	38.9	36.7	37.5	39.8	
Depósitos de ahorro	9.3	9.0	8.3	8.2	8.6	10.1	9.4	8.5	8.9	8.3	10.0	10.9	
Otros depósitos	0.4	0.3	0.3	0.6	0.4	0.4	0.4	0.8	0.4	0.4	0.4	0.4	
Depósitos a plazo	32.6	31.9	31.1	31.5	31.8	31.0	30.3	28.2	27.3	26.6	25.4	27.1	
Intereses por pagar	3.5	2.9	3.2	2.4	1.3	2.1	1.8	2.0	2.3	1.3	1.7	1.5	
IX. VALORES DISTINTOS DE ACCIONES EXCLUIDOS DE LA DEFINICION DE DINERO EN SENTIDO AMPLIO	65.4	76.8	92.0	106.4	112.3	126.5	155.0	185.2	202.8	226.0	250.5	260.5	
Otras sociedades de depósito	32.9	49.7	64.9	82.2	89.9	99.5	125.0	153.9	180.6	197.2	219.3	224.2	
Otros sectores residentes	-0.6	-0.6	-0.6	-0.8	-1.0	-1.1	-1.5	-1.7	-1.9	-2.4	-2.6	-2.5	
No residentes	33.0	27.7	27.7	25.0	23.4	28.1	31.4	32.9	24.1	31.3	33.7	38.8	
X. PRESTAMOS	708.0	670.1	705.7	702.3	681.6	674.7	653.2	639.9	603.0	633.3	641.6	690.1	
Gobierno Central	0.0	0.0	0.0	0.0	0.0	0.0	0.0	0.0	0.0	0.0	0.0	0.0	
Banco Central	0.0	0.0	0.0	0.0	0.0	0.0	0.0	0.0	0.0	0.0	0.0	0.0	
Operaciones de repono con BCE	0.0	0.0	0.0	0.0	0.0	0.0	0.0	0.0	0.0	0.0	0.0	0.0	
Intereses por pagar	0.0	0.0	0.0	0.0	0.0	0.0	0.0	0.0	0.0	0.0	0.1	0.0	
Sobregiros	0.0	0.0	0.0	0.0	0.0	0.0	0.0	0.0	0.0	0.0	0.0	0.0	
Obligaciones con entidades financieras del sector público	0.0	0.0	0.0	0.0	0.0	0.0	0.0	0.0	0.0	0.0	0.0	0.0	
Otras sociedades de depósito	10.8	12.3	42.6	2.9	22.6	20.2	11.4	6.3	6.2	4.9	12.6	16.8	
Otras sociedades financieras	79.1	77.7	76.7	74.9	74.8	73.6	73.6	75.2	83.9	76.9	79.0	77.1	
Off-shore	5.2	5.2	5.2	5.2	5.3	5.2	5.2	5.2	5.2	5.2	5.2	5.2	
No residentes	612.9	574.9	581.1	619.3	578.8	575.6	563.0	553.2	507.8	546.3	544.6	591.0	
XI. OTRAS CUENTAS POR PAGAR (h+i)	2,130.4	2,128.8	2,164.5	2,235.2	2,161.5	2,205.1	2,246.2	2,250.7	2,390.3	2,390.8	2,346.4	2,454.8	
h. Créditos comerciales y anticipos	375.4	388.0	432.7	489.0	412.2	421.7	440.6	447.7	476.8	489.8	458.4	541.6	
Gobierno Central	80.8	93.2	79.3	87.1	95.7	99.1	104.9	112.5	120.0	118.6	108.0	109.1	
Fondos de la Seguridad Social	2.9	2.9	2.9	3.1	2.9	3.1	3.2	3.0	3.0	3.0	3.3	3.3	
Otras sociedades de depósito	291.8	291.9	350.4	398.9	313.6	319.6	332.5	332.3	353.8	368.2	347.1	429.3	
i. Otros	1,755.0	1,740.8	1,731.9	1,746.2	1,749.2	1,783.4	1,805.6	1,803.0	1,913.5	1,901.0	1,888.0	1,913.1	
Sectores residentes	1,755.0	1,740.8	1,731.9	1,746.2	1,749.2	1,783.4	1,805.6	1,803.0	1,913.5	1,901.0	1,888.0	1,913.1	
Provisiones, amortizaciones y depreciaciones	1,279.4	1,290.7	1,286.6	1,290.6	1,296.8	1,321.2	1,330.0	1,346.7	1,371.3	1,383.6	1,361.8	1,380.1	
Amortizaciones	838.0	844.7	856.7	861.2	862.7	879.2	885.4	895.9	912.7	925.9	910.8	922.0	
Provisiones	82.2	86.1	91.9	88.5	91.1	96.4	95.8	99.1	103.8	100.7	95.3	96.6	
Depreciaciones	359.1	359.9	338.0	340.9	343.0	345.6	348.8	351.7	354.8	357.1	357.7	361.5	
Otros	475.6	450.1	445.2	455.6	452.4	462.2	475.6	456.2	542.2	517.4	526.2	533.1	
XII. ACCIONES Y OTRAS PARTICIPACIONES DE CAPITAL	2,001.2	2,007.4	2,023.3	2,047.7	2,061.1	2,083.5	2,102.4	2,133.1	2,160.5	2,190.8	2,214.8	2,248.4	
Valores y acciones	110.7	112.2	114.1	117.6	123.3	123.3	116.2	116.8	123.8	131.1	131.7	132.2	
Fondos aportados por propietarios	1,235.6	1,255.6	1,270.0	1,289.4	1,310.6	1,310.6	1,310.6	1,395.8	1,396.7	1,396.9	1,429.4	1,430.1	
Utilidades retenidas	237.1	159.4	145.1	166.1	181.9	203.9	228.2	243.3	262.6	252.4	277.6	302.5	
Reservas generales y especiales	324.9	387.3	401.4	382.3	355.2	355.4	356.2	284.8	284.1	317.6	286.5	293.7	
Ajuste por valoración	93.0	92.9	92.7	92.4	90.5	90.3	91.2	92.4	93.3	92.8	89.6	89.9	

(1) Se excluye la información de la Banca Cerrada.

1.7.3 MEMO ITEM: CUENTAS MONETARIAS: Banca Off Shore

En millones de dólares al final de período

	2010												2011
	Feb.	Mar.	Abr.	May.	Jun.	Jul.	Ago.	Sep.	Oct.	Nov.	Dic.	Ene.	
I. ACTIVOS EXTERNOS NETOS (a - b)	117.23	118.70	111.82	109.88	111.39	109.99	107.12	114.38	112.08	109.91	112.58	111.81	
a. Activos externos	125.18	126.34	119.99	117.82	119.05	117.14	114.06	121.31	118.93	117.11	119.71	118.99	
b. Pasivos externos	7.95	7.64	8.17	7.94	7.66	7.15	6.94	6.93	6.85	7.20	7.13	7.18	
II. ACTIVOS INTERNOS NETOS (c + d)	27.54	25.42	30.53	31.59	29.75	30.30	34.80	31.14	31.05	30.22	28.55	28.64	
c. Crédito interno (c.1+c.2+c.3+c.4+c.5)	290.03	287.83	290.34	291.73	290.21	289.24	289.62	291.24	290.56	289.81	286.04	285.62	
c.1 Crédito neto al gobierno central (c.1.1-c.1.2)	4.11	4.08	4.12	4.14	4.07	4.10	4.12	4.10	4.13	4.15	3.58	3.61	
c.1.1 Crédito	4.12	4.10	4.13	4.15	4.08	4.11	4.13	4.11	4.14	4.16	3.59	3.62	
c.1.2 Depósitos y otros pasivos (c.1.2.1+c.1.2.2)	0.01	0.02	0.01	0.01	0.01	0.01	0.01	0.01	0.01	0.01	0.01	0.01	
c.1.2.1 Depósitos	0.00	0.00	0.00	0.00	0.00	0.00	0.00	0.00	0.00	0.00	0.00	0.00	
c.1.2.2 Otros pasivos	0.01	0.02	0.01	0.01	0.01	0.01	0.01	0.01	0.01	0.01	0.01	0.01	
c.2 Crédito neto fondos seguridad social	0.00	0.00	0.00	0.00	0.00	0.00	0.00	0.00	0.00	0.00	0.00	0.00	
c.3 Crédito otras sociedades financieras (c.3.1-c.3.2)	255.67	255.67	255.67	255.67	255.67	255.67	255.67	255.67	255.67	255.67	255.67	255.67	
c.3.1 Crédito	255.68	255.68	255.68	255.68	255.68	255.68	255.68	255.68	255.68	255.68	255.68	255.68	
c.3.2 Depósitos y otros pasivos	0.01	0.01	0.01	0.01	0.00	0.00	0.00	0.00	0.00	0.00	0.00	0.00	
c.4 Crédito neto entidades casa matriz (c.4.1-c.4.2)	5.95	5.98	6.00	5.89	5.91	5.93	5.95	5.98	6.00	5.88	5.91	5.93	
c.4.1 Crédito	5.95	5.98	6.00	5.89	5.91	5.93	5.95	5.98	6.00	5.88	5.91	5.93	
c.4.2 Depósitos y otros pasivos	0.00	0.00	0.00	0.00	0.00	0.00	0.00	0.00	0.00	0.00	0.00	0.00	
c.5 Crédito al sector privado (empresas y hogares) (c.5.1+c.5.2+c.5.3)	24.30	22.10	24.55	26.03	24.56	23.54	23.88	25.49	24.76	24.11	20.88	20.41	
c.5.1 Cartera (c.5.1.1+c.5.1.2)	2.34	1.62	1.37	2.08	2.43	2.08	1.56	1.56	1.71	1.15	1.15	1.43	
c.5.1.1 Por vencer	2.34	1.62	1.37	2.08	2.43	2.08	1.56	1.56	1.71	1.15	1.15	1.43	
c.5.1.2 Vencida	0.00	0.00	0.00	0.00	0.00	0.00	0.00	0.00	0.00	0.00	0.00	0.00	
c.5.2 Títulos valores	20.39	18.91	21.61	22.38	20.56	19.89	20.75	22.36	21.48	21.39	19.55	18.80	
c.5.3 Otros activos	1.57	1.57	1.57	1.57	1.57	1.57	1.57	1.57	1.57	1.57	0.18	0.18	
d. Otros activos netos (d.1-d.2)	-262.49	-262.41	-259.81	-260.14	-260.46	-258.94	-254.82	-260.10	-259.51	-259.59	-257.49	-256.98	
d.1 Activos (d.1.1+d.1.2+d.1.3)	116.96	121.29	118.12	118.78	118.54	119.46	123.24	117.22	117.22	117.41	119.52	120.20	
d.1.1 Activos financieros	96.72	96.74	96.75	97.78	96.76	96.75	96.68	96.60	96.65	96.60	96.64	96.64	
d.1.2 Activos no financieros	1.35	1.34	1.34	1.35	1.15	0.99	0.99	1.02	1.02	1.03	1.03	1.03	
d.1.3 Flujo interbancario	18.89	23.21	20.03	19.65	20.63	21.72	25.57	19.60	20.09	19.78	21.85	22.53	
d.2 Pasivos (d.2.1+d.2.2+d.2.3+d.2.4+d.2.5+d.2.6)	379.45	383.70	377.93	378.92	379.00	378.40	378.06	377.32	377.27	377.00	377.01	377.18	
d.2.1 Capital y Reservas	11.68	11.73	11.72	11.74	11.81	11.76	11.85	11.81	11.84	11.85	11.62	11.67	
d.2.2 Provisiones, amortizaciones y depreciaciones	349.86	349.87	349.88	349.89	349.70	349.54	349.53	349.54	349.54	349.55	348.14	348.14	
d.2.3 Resultados netos	8.27	8.29	8.31	8.35	8.40	8.45	8.51	8.56	8.61	8.65	8.70	8.71	
d.2.4 Ajuste por valoracion	0.00	0.00	0.00	0.00	0.00	0.00	0.00	0.00	0.00	0.00	0.00	0.00	
d.2.5 Otros pasivos	5.53	5.47	5.50	5.86	5.58	5.54	5.53	5.77	5.84	5.66	5.71	5.60	
d.2.6 Flujo interbancario	4.11	8.34	2.52	3.08	3.51	3.11	2.64	1.64	1.44	1.29	2.84	3.06	
III. PASIVOS FINANCIEROS (I + II = e + f)	144.82	144.19	142.41	141.49	141.18	140.32	141.96	145.53	143.16	140.17	141.16	140.53	
e. Pasivos monetarios (e.1 + e.2)	144.82	144.19	142.41	141.49	141.18	140.32	141.96	145.53	143.16	140.17	141.16	140.53	
e.1 Depósitos a la vista (e.1.1+e.1.2+e.1.3+e.1.4)	32.25	32.14	32.95	32.41	33.71	33.14	36.50	38.13	37.15	36.92	37.35	37.00	
e.1.1 Sociedades públicas no financieras	0.00	0.00	0.00	0.00	0.00	0.00	0.00	0.00	0.00	0.00	0.00	0.00	
e.1.2 Gobiernos estatales y provinciales	0.00	0.00	0.00	0.00	0.00	0.00	0.00	0.00	0.00	0.00	0.00	0.00	
e.1.3 Otras sociedades no financieras	21.92	22.16	22.98	22.57	23.24	23.53	26.05	27.68	26.76	26.85	26.61	26.19	
e.1.4 Otros sectores residentes	10.33	9.98	9.97	9.84	10.47	9.61	10.45	10.45	10.39	10.07	10.74	10.81	
e.2 Cuasidinero (e.2.1 + e.2.2 + e.2.3 + e.2.4)	112.57	112.05	109.46	109.08	107.47	107.18	105.46	107.40	106.01	103.25	103.81	103.53	
e.2.1 Depósitos de ahorro	8.11	7.75	7.15	6.75	6.89	6.62	6.56	6.50	6.85	7.14	7.19	7.29	
e.2.2 Depósitos a plazo fijo	104.40	104.24	102.25	102.27	100.52	100.50	98.84	100.84	99.10	96.05	96.56	96.18	
e.2.3 Operaciones de reporto	0.00	0.00	0.00	0.00	0.00	0.00	0.00	0.00	0.00	0.00	0.00	0.00	
e.2.4 Otros depósitos	0.06	0.06	0.06	0.06	0.06	0.06	0.06	0.06	0.06	0.06	0.06	0.06	
f. Instrumentos financieros	0.00	0.00	0.00	0.00	0.00	0.00	0.00	0.00	0.00	0.00	0.00	0.00	

FUENTE: Banca Off Shore.

1.7.4 MEMO ITEM: BALANCE SECTORIAL: BANCA OFF SHORE

En millones de dólares al final del período

	2010												2011
	Feb.	Mar.	Abr.	May.	Jun.	Jul.	Ago.	Sep.	Oct.	Nov.	Dic.	Ene.	
ACTIVOS (I+II+III+IV+V+VI)	532.19	535.49	528.47	528.35	527.82	525.86	526.94	529.79	527.27	524.35	525.29	524.83	
I. BILLETES Y MONEDAS Y DEPOSITOS (a+b)	20.18	19.65	13.59	12.91	15.26	19.68	17.86	33.96	29.08	29.14	35.67	31.79	
a. Billetes y monedas	0.20	0.10	0.17	0.10	0.14	0.20	0.17	0.13	0.24	0.20	0.19	0.15	
b. Depósitos transfronterizos y otros depósitos	19.98	19.55	13.42	12.81	15.12	19.48	17.69	33.83	28.84	28.94	35.48	31.64	
Otras sociedades de depósito	1.05	2.47	0.58	0.58	3.27	4.30	3.31	2.94	1.82	1.88	5.52	6.23	
Casa matriz	0.00	0.00	0.00	0.00	0.00	0.00	0.00	0.00	0.00	0.00	0.00	0.00	
Casa matriz	18.93	17.08	12.84	12.23	11.85	15.18	14.38	30.89	27.02	27.06	29.96	25.41	
No residentes													
II. VALORES DISTINTOS DE ACCIONES	404.65	409.16	408.42	407.34	405.31	399.43	402.90	389.67	391.81	389.55	385.28	388.40	
Gobierno Central	4.12	4.10	4.13	4.15	4.08	4.11	4.13	4.11	4.14	4.14	3.59	3.62	
Otras sociedades de depósito	17.84	20.74	19.45	19.07	17.36	17.42	22.26	16.66	18.27	17.90	16.33	16.30	
Otras sociedades financieras	255.68	255.68	255.68	255.68	255.68	255.68	255.68	255.68	255.68	255.68	255.68	255.68	
Casa matriz	0.57	0.57	0.57	0.57	0.57	0.57	0.57	0.57	0.57	0.57	0.57	0.57	
Otras sociedades no financieras	20.39	18.91	21.61	22.38	20.56	19.89	20.75	22.56	21.48	21.39	19.55	18.80	
Otras sociedades residentes	0.00	0.00	0.00	0.00	0.00	0.00	0.00	0.00	0.00	0.00	0.00	0.00	
No residentes	106.05	109.16	106.98	105.49	107.06	101.76	99.51	90.29	91.67	89.85	89.56	93.43	
III. PRESTAMOS	7.72	7.03	6.80	7.40	7.77	7.44	6.94	6.97	7.14	6.46	6.49	6.79	
Otras sociedades de depósito	0.00	0.00	0.00	0.00	0.00	0.00	0.00	0.00	0.00	0.00	0.00	0.00	
Otras sociedades financieras	0.00	0.00	0.00	0.00	0.00	0.00	0.00	0.00	0.00	0.00	0.00	0.00	
Casa matriz	5.38	5.41	5.43	5.32	5.34	5.36	5.38	5.41	5.43	5.31	5.34	5.36	
Otras sociedades no financieras	1.18	0.48	0.10	0.01	0.25	0.26	0.65	0.64	0.02	0.28	0.19	0.52	
Cartera por vencer	1.18	0.48	0.10	0.01	0.25	0.26	0.65	0.64	0.02	0.28	0.19	0.52	
Cartera vencida	0.00	0.00	0.00	0.00	0.00	0.00	0.00	0.00	0.00	0.00	0.00	0.00	
Otras sociedades residentes	1.16	1.14	1.27	2.07	2.18	1.82	0.91	0.92	1.69	0.87	0.96	0.91	
Cartera por vencer	1.16	1.14	1.27	2.07	2.18	1.82	0.91	0.92	1.69	0.87	0.96	0.91	
Cartera vencida	0.00	0.00	0.00	0.00	0.00	0.00	0.00	0.00	0.00	0.00	0.00	0.00	
No residentes	0.00	0.00	0.00	0.00	0.00	0.00	0.00	0.00	0.00	0.00	0.00	0.00	
IV. ACCIONES Y OTRAS PARTICIPACIONES DE CAPITAL	1.54	1.54	1.54	1.54	1.54	1.54	1.54	1.54	1.54	1.54	1.54	1.15	
Otras sociedades de depósito	0.00	0.00	0.00	0.00	0.00	0.00	0.00	0.00	0.00	0.00	0.00	0.00	
Otras sociedades financieras	0.00	0.00	0.00	0.00	0.00	0.00	0.00	0.00	0.00	0.00	0.00	0.00	
Casa matriz	0.00	0.00	0.00	0.00	0.00	0.00	0.00	0.00	0.00	0.00	0.00	0.00	
Otras sociedades no financieras	1.54	1.54	1.54	1.54	1.54	1.54	1.54	1.54	1.54	1.54	1.54	0.15	
Otras sociedades residentes	0.00	0.00	0.00	0.00	0.00	0.00	0.00	0.00	0.00	0.00	0.00	0.00	
No residentes	0.00	0.00	0.00	0.00	0.00	0.00	0.00	0.00	0.00	0.00	0.00	0.00	
V. OTRAS CUENTAS POR COBRAR (e+d)	96.75	96.77	96.78	97.81	96.79	96.78	96.71	96.63	96.68	96.63	96.67	96.67	
e. Créditos comerciales y anticipos	0.03	0.03	0.03	0.03	0.03	0.03	0.03	0.03	0.03	0.03	0.03	0.03	
Otras sociedades de depósito	0.00	0.00	0.00	0.00	0.00	0.00	0.00	0.00	0.00	0.00	0.00	0.00	
Otras sociedades no financieras	0.03	0.03	0.03	0.03	0.03	0.03	0.03	0.03	0.03	0.03	0.03	0.03	
Otras sociedades residentes	0.00	0.00	0.00	0.00	0.00	0.00	0.00	0.00	0.00	0.00	0.00	0.00	
No residentes	0.00	0.00	0.00	0.00	0.00	0.00	0.00	0.00	0.00	0.00	0.00	0.00	
d. Otros	96.72	96.74	96.75	97.78	96.76	96.75	96.68	96.60	96.65	96.60	96.64	96.64	
Sectores residentes													
VI. ACTIVOS NO FINANCIEROS	1.35	1.34	1.34	1.35	1.15	0.99	0.99	1.02	1.02	1.03	1.03	1.03	
PASIVOS (VII+VIII+IX+X+XI+XII)	532.24	535.56	528.53	528.37	527.86	525.89	526.98	529.80	527.30	524.39	525.32	524.91	
VII. DEPOSITOS INCLUIDOS EN LA DEFINICION DE DINERO EN SENTIDO AMPLIO (e + f)	144.82	144.19	142.41	141.49	141.18	140.32	141.96	145.53	143.16	140.17	141.16	140.53	
e. Depósitos transfronterizos	32.25	32.14	32.95	32.41	33.71	33.14	36.50	38.13	37.15	36.92	37.35	37.00	
Sociedades publicas no financieras	0.00	0.00	0.00	0.00	0.00	0.00	0.00	0.00	0.00	0.00	0.00	0.00	
Gobiernos estatales y provinciales	0.00	0.00	0.00	0.00	0.00	0.00	0.00	0.00	0.00	0.00	0.00	0.00	
Otras sociedades no financieras	21.92	22.16	22.98	22.57	23.24	23.53	26.05	27.68	26.76	26.85	26.61	26.19	
Otras sociedades no financieras	10.33	9.98	9.97	9.84	10.47	9.61	10.45	10.45	10.39	10.07	10.74	10.81	
Otras sociedades residentes	112.57	112.05	109.46	109.08	107.47	107.18	105.46	107.40	106.01	103.25	103.81	103.53	
Sociedades publicas no financieras	0.00	0.00	0.00	0.00	0.00	0.00	0.00	0.00	0.00	0.00	0.00	0.00	
Depósitos de ahorro	0.00	0.00	0.00	0.00	0.00	0.00	0.00	0.00	0.00	0.00	0.00	0.00	
Otros depósitos	0.00	0.00	0.00	0.00	0.00	0.00	0.00	0.00	0.00	0.00	0.00	0.00	
Depósitos a plazo	0.00	0.00	0.00	0.00	0.00	0.00	0.00	0.00	0.00	0.00	0.00	0.00	
Intereses por pagar	0.00	0.00	0.00	0.00	0.00	0.00	0.00	0.00	0.00	0.00	0.00	0.00	
Intereses por pagar	0.00	0.00	0.00	0.00	0.00	0.00	0.00	0.00	0.00	0.00	0.00	0.00	
Gobiernos estatales y locales	0.00	0.00	0.00	0.00	0.00	0.00	0.00	0.00	0.00	0.00	0.00	0.00	
Depósitos de ahorro	0.00	0.00	0.00	0.00	0.00	0.00	0.00	0.00	0.00	0.00	0.00	0.00	
Otros depósitos	0.00	0.00	0.00	0.00	0.00	0.00	0.00	0.00	0.00	0.00	0.00	0.00	
Depósitos a plazo	0.00	0.00	0.00	0.00	0.00	0.00	0.00	0.00	0.00	0.00	0.00	0.00	
Intereses por pagar	0.00	0.00	0.00	0.00	0.00	0.00	0.00	0.00	0.00	0.00	0.00	0.00	
Otras sociedades no financieras	3.73	3.65	3.57	3.53	3.36	3.38	3.36	3.39	2.89	2.88	2.85	3.25	
Depósitos de ahorro	0.36	0.28	0.18	0.10	0.03	0.04	0.04	0.06	0.08	0.06	0.06	0.11	
Otros depósitos	0.00	0.00	0.00	0.00	0.00	0.00	0.00	0.00	0.00	0.00	0.00	0.00	
Depósitos a plazo	0.00	0.00	0.00	0.00	0.00	0.00	0.00	0.00	0.00	0.00	0.00	0.00	
Intereses por pagar	0.02	0.01	0.01	0.01	0.01	0.02	0.02	0.02	0.01	0.01	0.01	0.01	
Otras sociedades no financieras	108.84	108.40	105.89	105.55	104.11	103.80	102.10	104.01	103.12	100.37	100.96	100.28	
Depósitos de ahorro	7.75	7.47	6.97	6.65	6.86	6.58	6.52	6.44	6.77	7.08	7.16	7.18	
Otros depósitos	0.06	0.06	0.06	0.06	0.06	0.06	0.06	0.06	0.06	0.06	0.06	0.06	
Depósitos a plazo	0.00	0.00	0.00	0.00	0.00	0.00	0.00	0.00	0.00	0.00	0.00	0.00	
Operaciones de repunto	0.00	0.00	0.00	0.00	0.00	0.00	0.00	0.00	0.00	0.00	0.00	0.00	
Depósitos a plazo	100.35	100.23	98.26	98.21	96.59	96.56	94.95	97.01	95.73	92.70	93.19	92.42	
Intereses por pagar	0.68	0.64	0.60	0.63	0.60	0.60	0.57	0.50	0.56	0.53	0.55	0.62	

1.7.4 MEMO ITEM: BALANCE SECTORIAL: BANCA OFF SHORE (Cont.)
En millones de dólares al final del período

	2010												2011
	Feb.	Mar.	Abr.	May.	Jun.	Jul.	Ago.	Sep.	Oct.	Nov.	Dic.	Ene.	
VIII. DEPOSITOS EXCLUIDOS EN LA													
DEFINICION DE DINERO													
EN SENTIDO AMPLIO (g+h)													
g. Depósitos transferibles	12.03	15.95	10.66	10.99	11.14	10.23	9.55	8.54	8.26	8.46	9.94	10.21	
Otras sociedades de depósito	5.42	9.42	3.79	4.30	4.78	3.92	3.44	2.34	1.95	2.16	3.67	3.95	
Casa matriz	4.07	8.30	2.48	3.04	3.47	3.07	2.60	1.60	1.40	1.25	2.80	3.02	
Otras sociedades financieras	0.00	0.00	0.00	0.00	0.00	0.00	0.00	0.00	0.00	0.00	0.00	0.00	
No residentes	0.00	0.00	0.00	0.00	0.00	0.00	0.00	0.00	0.00	0.00	0.00	0.00	
Gobierno Central	1.35	1.12	1.31	1.26	1.31	0.85	0.84	0.74	0.55	0.91	0.87	0.93	
Ejecucion presupuestaria	0.00	0.00	0.00	0.00	0.00	0.00	0.00	0.00	0.00	0.00	0.00	0.00	
Recaudaciones para el sector publico	0.00	0.00	0.00	0.00	0.00	0.00	0.00	0.00	0.00	0.00	0.00	0.00	
Depósitos de ahorro	0.00	0.00	0.00	0.00	0.00	0.00	0.00	0.00	0.00	0.00	0.00	0.00	
Otros depósitos	0.00	0.00	0.00	0.00	0.00	0.00	0.00	0.00	0.00	0.00	0.00	0.00	
Depósitos a plazo	0.00	0.00	0.00	0.00	0.00	0.00	0.00	0.00	0.00	0.00	0.00	0.00	
Intereses por pagar	0.00	0.00	0.00	0.00	0.00	0.00	0.00	0.00	0.00	0.00	0.00	0.00	
Fondos de la Seguridad Social (TESS)	0.00	0.00	0.00	0.00	0.00	0.00	0.00	0.00	0.00	0.00	0.00	0.00	
Depósitos de ahorro	0.00	0.00	0.00	0.00	0.00	0.00	0.00	0.00	0.00	0.00	0.00	0.00	
Otros depósitos	0.00	0.00	0.00	0.00	0.00	0.00	0.00	0.00	0.00	0.00	0.00	0.00	
Depósitos a plazo	0.00	0.00	0.00	0.00	0.00	0.00	0.00	0.00	0.00	0.00	0.00	0.00	
Intereses por pagar	0.00	0.00	0.00	0.00	0.00	0.00	0.00	0.00	0.00	0.00	0.00	0.00	
Otras sociedades de depósito	0.00	0.00	0.00	0.00	0.00	0.00	0.00	0.00	0.00	0.00	0.00	0.00	
Depósitos de ahorro	0.00	0.00	0.00	0.00	0.00	0.00	0.00	0.00	0.00	0.00	0.00	0.00	
Otros depósitos	0.00	0.00	0.00	0.00	0.00	0.00	0.00	0.00	0.00	0.00	0.00	0.00	
Depósitos a plazo	0.00	0.00	0.00	0.00	0.00	0.00	0.00	0.00	0.00	0.00	0.00	0.00	
Intereses por pagar	0.00	0.00	0.00	0.00	0.00	0.00	0.00	0.00	0.00	0.00	0.00	0.00	
Casa matriz	0.00	0.00	0.00	0.00	0.00	0.00	0.00	0.00	0.00	0.00	0.00	0.00	
Depósitos de ahorro	0.00	0.00	0.00	0.00	0.00	0.00	0.00	0.00	0.00	0.00	0.00	0.00	
Otros depósitos	0.00	0.00	0.00	0.00	0.00	0.00	0.00	0.00	0.00	0.00	0.00	0.00	
Depósitos a plazo	0.00	0.00	0.00	0.00	0.00	0.00	0.00	0.00	0.00	0.00	0.00	0.00	
Intereses por pagar	0.00	0.00	0.00	0.00	0.00	0.00	0.00	0.00	0.00	0.00	0.00	0.00	
Otras sociedades financieras	0.01	0.01	0.01	0.01	0.01	0.01	0.01	0.01	0.01	0.01	0.01	0.01	
Depósitos de ahorro	0.00	0.00	0.00	0.00	0.00	0.00	0.00	0.00	0.00	0.00	0.00	0.00	
Depósitos a plazo	0.00	0.00	0.00	0.00	0.00	0.00	0.00	0.00	0.00	0.00	0.00	0.00	
Otros depósitos	0.01	0.01	0.01	0.01	0.01	0.01	0.01	0.01	0.01	0.01	0.01	0.01	
Intereses por pagar	0.00	0.00	0.00	0.00	0.00	0.00	0.00	0.00	0.00	0.00	0.00	0.00	
Otros sectores residentes	0.00	0.00	0.00	0.00	0.00	0.00	0.00	0.00	0.00	0.00	0.00	0.00	
Depósitos de garantía	0.00	0.00	0.00	0.00	0.00	0.00	0.00	0.00	0.00	0.00	0.00	0.00	
No residentes	6.60	6.52	6.86	6.68	6.35	6.30	6.10	6.19	6.30	6.29	6.26	6.25	
Depósitos de ahorro	2.07	2.00	1.98	1.80	1.77	1.75	1.92	2.03	1.99	1.98	2.13	2.11	
Otros depósitos	0.00	0.00	0.00	0.00	0.00	0.00	0.00	0.00	0.00	0.00	0.00	0.00	
Depósitos a plazo	4.49	4.48	4.84	4.85	4.55	4.52	4.14	4.12	4.28	4.28	4.10	4.11	
Intereses por pagar	0.04	0.04	0.04	0.03	0.03	0.03	0.04	0.04	0.03	0.03	0.03	0.03	
IX. VALORES DISTINTOS DE ACCIONES													
EXCLUIDOS DE LA DEFINICION													
DE DINERO EN SENTIDO AMPLIO													
Otras sociedades de depósito	0.00	0.00	0.00	0.00	0.00	0.00	0.00	0.00	0.00	0.00	0.00	0.00	
X. PRESTAMOS	0.00	0.00	0.00	0.00	0.00	0.00	0.00	0.00	0.00	0.00	0.00	0.00	
Otras sociedades de depósito	0.00	0.00	0.00	0.00	0.00	0.00	0.00	0.00	0.00	0.00	0.00	0.00	
Otras sociedades financieras	0.00	0.00	0.00	0.00	0.00	0.00	0.00	0.00	0.00	0.00	0.00	0.00	
Casa matriz	0.00	0.00	0.00	0.00	0.00	0.00	0.00	0.00	0.00	0.00	0.00	0.00	
No residentes	0.00	0.00	0.00	0.00	0.00	0.00	0.00	0.00	0.00	0.00	0.00	0.00	
XI. OTRAS CUENTAS POR PAGAR (h+i)													
h. Creditos comerciales y anticipos	355.44	355.40	355.43	355.80	355.33	355.13	355.11	355.36	355.43	355.26	353.90	353.79	
Gobierno Central	0.05	0.06	0.05	0.05	0.05	0.05	0.05	0.05	0.05	0.05	0.05	0.05	
Otras sociedades de depósito	0.01	0.02	0.01	0.01	0.01	0.01	0.01	0.01	0.01	0.01	0.01	0.01	
Otras sociedades financieras	0.04	0.04	0.04	0.04	0.04	0.04	0.04	0.04	0.04	0.04	0.04	0.04	
Otras sociedades no financieras	0.00	0.00	0.00	0.00	0.00	0.00	0.00	0.00	0.00	0.00	0.00	0.00	
Otros	355.39	355.34	355.38	355.75	355.28	355.08	355.06	355.31	355.38	355.21	353.85	353.74	
Sectores residentes	355.39	355.34	355.38	355.75	355.28	355.08	355.06	355.31	355.38	355.21	353.85	353.74	
a.p.1 Provisiones, amortizaciones y depreciaciones	349.86	349.87	349.88	349.89	349.70	349.54	349.53	349.54	349.54	349.55	348.14	348.14	
a.p.1.1 Provisiones	348.55	348.56	348.57	348.58	348.58	348.58	348.57	348.57	348.57	348.58	347.17	347.17	
a.p.1.2 Amortizaciones	0.00	0.00	0.00	0.00	0.00	0.00	0.00	0.00	0.00	0.00	0.00	0.00	
a.p.1.3 Depreciaciones	1.31	1.31	1.31	1.31	1.12	0.96	0.96	0.97	0.97	0.97	0.97	0.97	
a.p.2 Otros	5.53	5.47	5.50	5.86	5.58	5.54	5.53	5.77	5.84	5.66	5.71	5.60	
XII. ACCIONES Y OTRAS PARTICIPACIONES													
DE CAPITAL	19.95	20.02	20.03	20.09	20.21	20.21	20.36	20.37	20.45	20.50	20.32	20.38	
Fondos aportados por propietarios	11.83	11.83	11.83	11.83	11.83	11.83	11.83	11.83	11.83	11.83	11.83	11.83	
Utilidades retenidas	8.27	8.29	8.31	8.35	8.40	8.45	8.51	8.56	8.61	8.65	8.70	8.71	
Reservas generales y especiales	-0.15	-0.10	-0.11	-0.09	-0.02	-0.07	-0.02	-0.02	-0.01	-0.02	-0.21	-0.16	
Ajuste por valoración	0.00	0.00	0.00	0.00	0.00	0.00	0.00	0.00	0.00	0.00	0.00	0.00	

1.8 CAPTACIONES DEL SISTEMA FINANCIERO

Por tipo de Institución Financiera

En millones de dólares al final del período

	2010											2011
	Feb.	Mar.	Abr.	May.	Jun.	Jul.	Ago.	Sep.	Oct.	Nov.	Dic.	Ene.
Depósitos vista Panorama Financiero	6,185.8	6,378.1	6,325.1	6,413.1	6,485.7	6,516.8	6,889.0	6,773.2	6,787.2	7,189.7	7,125.8	7,214.6
Depósitos vista BCE (2)	1,177.7	1,127.2	1,204.2	1,197.8	1,278.9	1,238.0	1,410.6	1,250.6	1,337.4	1,337.4	977.5	1,192.4
Depósitos vista Bancos (3)	4,967.9	5,205.5	5,075.2	5,161.9	5,153.9	5,226.3	5,427.5	5,473.3	5,511.3	5,795.2	6,091.2	5,963.1
Depósitos vista BNF (3)	40.1	45.4	45.8	53.4	40.8	52.5	50.9	49.4	59.0	57.1	57.1	59.0
Cuasidiner Panorama Financiero	9,474.2	9,589.6	9,934.7	10,015.7	10,256.1	10,485.2	10,572.1	10,596.6	10,730.9	10,893.4	11,469.0	11,292.9
Depósitos de ahorro	4,655.5	4,762.5	5,095.1	5,053.3	5,142.2	5,181.9	5,235.4	5,192.9	5,281.5	5,420.6	5,797.0	5,587.1
Depósitos a plazo fijo	4,369.9	4,401.1	4,407.1	4,530.5	4,612.6	4,728.8	4,772.7	4,796.1	4,845.0	4,896.3	5,101.8	5,084.8
Depósitos restringidos	310.1	296.5	302.0	298.0	310.7	347.7	356.3	383.2	385.5	394.8	403.6	411.3
Operaciones de reperto	2.5	3.1	1.9	1.4	2.5	1.6	1.7	4.5	1.8	8.8	2.5	37.9
Otros depósitos	136.3	126.5	128.7	132.6	188.0	225.2	206.1	219.9	217.1	172.8	164.1	171.8
Cuasidiner Bancos Privados	7,105.2	7,144.7	7,356.8	7,386.3	7,533.6	7,739.1	7,769.4	7,746.3	7,840.4	7,924.5	8,403.5	8,214.8
Depósitos de ahorro	3,563.8	3,624.9	3,903.3	3,855.4	3,907.3	3,953.3	3,964.6	3,926.7	4,018.1	4,104.8	4,421.5	4,250.5
Depósitos a plazo fijo	3,191.3	3,190.0	3,117.1	3,196.9	3,223.1	3,309.3	3,338.7	3,308.6	3,315.6	3,343.9	3,511.4	3,443.8
Depósitos restringidos	232.7	219.9	226.5	222.6	235.6	272.9	282.3	310.0	312.3	318.4	327.0	334.7
Operaciones de reperto	1.9	2.5	1.0	0.5	1.4	1.6	1.4	4.3	1.4	8.3	2.0	37.4
Otros depósitos	115.4	107.3	109.9	110.9	165.4	202.2	182.1	196.7	193.0	149.0	141.7	148.3
Cuasidiner BNF	227.5	241.3	253.6	244.4	268.8	257.2	264.0	276.9	282.3	290.3	290.3	282.3
Depósitos de ahorro	192.8	207.0	214.2	214.2	236.6	222.5	231.7	231.7	234.5	243.0	243.0	234.5
Depósitos a plazo fijo	32.2	32.2	34.5	28.0	30.0	32.0	28.7	42.7	45.2	44.7	44.7	45.2
Depósitos restringidos	0.0	0.0	0.0	0.0	0.0	0.0	0.0	0.0	0.0	0.0	0.0	0.0
Operaciones de reperto	0.0	0.0	0.0	0.0	0.0	0.0	0.0	0.0	0.0	0.0	0.0	0.0
Otros depósitos	2.6	2.2	2.2	2.2	2.2	2.7	2.9	2.6	2.6	2.6	2.6	2.6
Cuasidiner Sociedades Financieras	367.3	375.0	400.7	422.4	444.7	455.9	464.6	484.3	509.5	518.2	530.6	541.4
Depósitos de ahorro	0.0	0.0	0.0	0.0	0.0	0.0	0.0	0.0	0.0	0.0	0.0	0.0
Depósitos a plazo fijo	360.7	367.5	393.0	415.7	438.9	449.8	458.4	478.6	502.9	509.0	523.2	533.6
Depósitos restringidos	0.2	0.2	0.1	0.4	0.2	0.2	0.2	0.2	0.4	3.3	3.2	3.4
Operaciones de reperto	0.6	0.6	1.9	0.9	0.2	0.2	0.1	0.1	0.1	0.1	0.1	0.1
Otros depósitos	5.8	6.7	5.6	5.4	5.4	5.7	6.0	5.4	6.1	5.8	4.1	4.3
Cuasidiner Mutualistas	352.4	356.8	365.1	370.6	377.0	378.9	383.0	384.8	372.1	379.7	395.8	391.7
Depósitos de ahorro	174.9	176.9	181.5	180.6	182.1	182.5	188.2	187.7	183.4	190.9	206.5	197.8
Depósitos a plazo fijo	175.1	177.6	180.9	187.0	192.3	193.8	194.6	194.6	186.1	186.0	186.6	191.1
Depósitos restringidos	2.0	2.0	2.0	2.4	2.3	2.2	2.1	2.1	2.2	2.5	2.5	2.5
Operaciones de reperto	0.0	0.0	0.0	0.0	0.0	0.0	0.0	0.0	0.0	0.0	0.0	0.0
Otros depósitos	0.5	0.3	0.6	0.6	0.4	0.3	0.3	0.4	0.4	0.3	0.3	0.3
Cuasidiner BEV	15.6	15.1	21.0	21.9	20.3	24.0	25.7	25.2	18.4	26.7	31.3	29.1
Depósitos de ahorro	15.6	15.1	21.0	21.9	20.3	24.0	25.7	25.2	18.4	26.7	31.3	29.1
Depósitos a plazo fijo	0.0	0.0	0.0	0.0	0.0	0.0	0.0	0.0	0.0	0.0	0.0	0.0
Depósitos restringidos	0.0	0.0	0.0	0.0	0.0	0.0	0.0	0.0	0.0	0.0	0.0	0.0
Operaciones de reperto	0.0	0.0	0.0	0.0	0.0	0.0	0.0	0.0	0.0	0.0	0.0	0.0
Otros depósitos	0.0	0.0	0.0	0.0	0.0	0.0	0.0	0.0	0.0	0.0	0.0	0.0
Cuasidiner Cooperativas	1,387.8	1,441.3	1,499.0	1,531.1	1,573.3	1,592.7	1,629.0	1,643.3	1,668.4	1,715.3	1,777.4	1,792.0
Depósitos de ahorro	708.5	738.6	772.3	781.1	795.7	799.3	824.2	821.7	826.9	855.0	894.5	874.8
Depósitos a plazo fijo	594.6	619.2	643.8	665.0	691.3	707.6	719.3	737.1	756.9	775.8	797.5	831.3
Depósitos restringidos	75.2	74.3	73.3	72.6	72.6	72.4	71.6	70.9	70.7	70.7	70.9	70.9
Operaciones de reperto	0.0	0.0	0.0	0.0	0.0	0.0	0.0	0.0	0.0	0.0	0.0	0.0
Otros depósitos	9.4	9.1	9.6	12.4	13.8	13.3	13.9	13.5	13.9	13.8	14.4	15.1
Cuasidiner CFN	3.6	0.0	21.9	22.0	22.1	22.3	22.4	22.7	23.0	23.2	24.6	27.4
Depósitos de ahorro	0.0	0.0	0.1	0.2	0.2	0.3	0.3	0.0	0.1	0.1	0.2	0.3
Depósitos a plazo fijo	3.5	0.0	21.8	21.9	21.9	22.0	22.0	22.5	22.6	22.7	23.9	26.7
Depósitos restringidos	0.0	0.0	0.0	0.0	0.0	0.0	0.0	0.0	0.0	0.0	0.0	0.0
Operaciones de reperto	0.0	0.0	0.0	0.0	0.0	0.0	0.0	0.1	0.3	0.4	0.4	0.4
Otros depósitos	0.0	0.0	0.0	0.0	0.0	0.0	0.0	0.0	0.0	0.0	0.0	0.0
Cuasidiner Tarjetas de Crédito	14.9	15.5	16.8	16.9	16.1	15.3	14.1	13.3	16.7	15.5	15.5	14.2
Depósitos de ahorro	0.0	0.0	0.0	0.0	0.0	0.0	0.0	0.0	0.0	0.0	0.0	0.0
Depósitos a plazo fijo	12.5	14.6	15.9	16.0	15.2	14.4	13.2	12.0	15.7	14.2	14.5	13.1
Depósitos restringidos	0.0	0.0	0.0	0.0	0.0	0.0	0.0	0.0	0.0	0.0	0.0	0.0
Operaciones de reperto	0.0	0.0	0.0	0.0	0.0	0.0	0.0	0.0	0.0	0.0	0.0	0.0
Otros depósitos	2.5	0.9	0.9	1.0	0.9	0.9	0.9	1.3	1.0	1.3	0.9	1.1

(1) Se excluye la información de la Banca Cerrada. (2) Corresponde a depósitos de empresas públicas y gobiernos locales y provinciales. (3) Se refiere a depósitos de particulares en cuenta corriente.

FUENTE: Instituciones Financieras.

1.9 CRÉDITO AL SECTOR PRIVADO (Particulares) (1)

Por tipo de Institución Financiera

En millones de dólares al final del período

	2010											2011
	Feb.	Mar.	Abr.	May.	Jun.	Jul.	Ago.	Sep.	Oct.	Nov.	Dic.	Ene.
Crédito Panorama Financiero	13,791.6	14,110.4	14,507.2	14,781.0	15,088.0	15,457.6	15,805.6	16,218.5	16,477.8	16,842.3	17,272.8	17,428.7
Cartera	13,155.1	13,366.6	13,746.3	14,049.9	14,372.6	14,710.0	15,021.5	15,384.9	15,683.0	15,974.6	16,348.5	16,485.1
Por vencer	12,465.9	12,707.4	13,097.9	13,383.4	13,735.7	14,043.4	14,342.7	14,704.6	14,984.7	15,256.4	15,719.6	15,796.3
Vencida (2)	689.2	659.2	648.4	666.5	636.9	666.6	678.8	680.3	698.4	718.2	628.9	688.8
Títulos valores (repos)	270.0	327.4	339.8	348.5	356.5	386.8	411.1	445.6	412.4	501.8	542.4	558.0
Otros activos	366.5	416.4	421.0	382.6	358.9	360.8	373.1	388.1	382.4	365.9	381.8	385.6
Crédito Bancos Privados	9,582.1	9,784.2	10,089.0	10,293.5	10,488.7	10,689.6	10,887.7	11,150.3	11,331.8	11,627.1	11,972.5	12,061.6
Cartera	9,235.5	9,347.4	9,640.2	9,833.1	10,051.6	10,235.5	10,402.9	10,625.1	10,852.7	11,069.4	11,396.7	11,479.7
Por vencer	8,917.6	9,039.7	9,341.6	9,524.0	9,762.6	9,936.2	10,098.8	10,320.7	10,546.3	10,756.7	11,139.4	11,191.4
Vencida (2)	317.9	307.7	298.5	309.1	289.1	299.3	304.1	304.4	306.4	312.7	257.4	288.3
Títulos valores (repos)	141.2	191.6	204.4	209.8	210.5	226.9	250.3	274.3	235.8	318.5	324.6	338.3
Otros activos	205.5	245.1	244.4	250.6	226.6	227.3	234.5	251.0	243.4	239.1	251.2	243.7
Crédito BNF	848.0	892.0	926.7	907.9	938.9	987.4	1,018.5	1,052.3	1,072.6	1,071.7	1,071.7	1,072.6
Cartera	790.6	828.8	863.3	893.7	924.2	972.4	1,003.1	1,036.8	1,057.1	1,067.7	1,067.7	1,057.1
Por vencer	657.0	698.1	737.2	768.3	796.1	840.0	868.3	886.2	903.6	911.4	911.4	903.6
Vencida (2)	133.6	130.7	126.0	125.4	128.1	132.4	134.8	150.6	153.5	156.3	156.3	153.5
Títulos valores (repos)	0.0	0.0	0.0	0.0	0.0	0.0	0.0	0.0	0.0	0.0	0.0	0.0
Otros activos	57.4	63.2	63.5	14.2	14.7	15.0	15.4	15.5	15.6	4.0	4.0	15.6
Crédito Sociedades Financieras	839.0	845.0	848.8	866.0	875.4	883.7	927.3	967.6	971.0	977.4	990.0	1,011.7
Cartera	815.6	817.2	823.4	836.1	844.2	851.9	894.9	938.6	944.7	944.7	960.1	981.1
Por vencer	761.2	765.5	773.6	788.2	798.1	805.8	849.9	890.7	892.9	896.3	916.0	933.0
Vencida (2)	54.4	51.7	49.8	47.9	46.2	46.2	44.9	45.4	45.7	48.4	44.0	48.2
Títulos valores (repos)	7.4	6.8	5.2	5.8	6.4	6.4	4.6	4.7	4.8	5.1	1.5	1.3
Otros activos	16.0	21.0	20.2	24.2	24.8	25.4	27.9	27.0	27.6	27.5	28.5	29.4
Crédito Mutualistas	283.1	294.5	288.1	297.3	312.0	318.4	328.1	334.9	326.8	333.0	338.9	347.9
Cartera	248.8	259.9	259.1	268.4	283.2	289.6	297.3	304.3	295.7	301.9	276.1	286.7
Por vencer	227.7	240.4	239.1	248.1	264.3	270.1	277.7	283.4	275.5	280.9	258.1	267.0
Vencida (2)	21.1	19.6	19.9	20.2	18.9	19.5	19.6	20.9	20.2	21.0	18.1	19.7
Títulos valores (repos)	21.8	21.7	16.3	16.3	16.2	16.2	16.2	16.2	16.1	16.0	47.1	46.6
Otros activos	12.5	12.8	12.8	12.7	12.6	12.7	14.7	14.5	15.0	15.2	15.7	14.5
Crédito BEV	55.2	54.0	60.5	62.1	64.0	84.2	84.0	85.6	91.8	94.8	99.9	104.3
Cartera	44.7	44.2	50.6	51.9	54.1	74.9	75.0	76.7	82.3	85.0	90.0	94.4
Por vencer	42.7	42.6	49.1	50.4	52.6	73.5	73.8	75.5	81.0	83.9	89.1	93.4
Vencida (2)	2.1	1.6	1.5	1.5	1.5	1.4	1.2	1.2	1.3	1.1	0.9	1.0
Títulos valores (repos)	1.0	1.0	1.0	1.0	1.0	0.2	0.2	0.2	0.2	0.2	0.2	0.2
Otros activos	9.5	8.9	8.9	9.3	8.9	9.1	8.8	8.7	9.2	9.5	9.6	9.7
Crédito Cooperativas	1,486.5	1,524.8	1,560.4	1,597.3	1,646.1	1,698.1	1,745.0	1,779.8	1,820.2	1,854.0	1,892.9	1,920.0
Cartera	1,407.5	1,444.9	1,479.0	1,515.2	1,560.3	1,610.1	1,656.8	1,697.0	1,738.5	1,769.4	1,804.5	1,827.5
Por vencer	1,336.8	1,382.1	1,416.7	1,449.2	1,498.9	1,545.2	1,590.5	1,630.6	1,669.2	1,699.3	1,749.0	1,759.4
Vencida (2)	70.8	62.8	62.3	65.9	61.4	64.8	66.3	66.3	69.3	70.1	55.5	68.1
Títulos valores (repos)	75.6	76.6	78.2	78.9	82.4	84.6	84.7	79.3	78.0	80.9	84.7	88.8
Otros activos	3.5	3.3	3.2	3.3	3.3	3.4	3.5	3.5	3.7	3.7	3.7	3.7
Crédito CFN (3)	552.1	572.7	587.5	604.7	616.3	649.7	669.0	700.9	713.6	729.8	752.3	752.0
Cartera	502.1	516.6	520.9	535.7	544.2	565.0	580.8	597.2	603.2	616.6	634.8	635.9
Por vencer	434.9	450.2	449.5	459.0	470.0	482.3	492.3	525.4	521.3	531.3	557.6	547.0
Vencida (2)	67.3	66.4	71.4	76.7	74.2	82.8	88.5	71.8	81.9	85.3	77.3	88.9
Títulos valores (repos)	23.1	29.8	34.8	36.9	40.0	52.5	55.2	70.9	77.6	81.0	84.3	82.8
Otros activos	26.8	26.3	31.9	32.2	32.0	32.1	33.0	32.8	32.8	32.3	33.2	33.3
Crédito Tarjetas de Crédito	110.8	108.1	110.5	116.4	111.3	111.1	111.3	112.5	115.7	120.5	119.3	123.6
Cartera	110.2	107.5	110.0	115.9	110.7	110.6	110.8	111.9	115.0	119.9	118.6	122.8
Por vencer	88.0	88.8	91.1	96.2	93.2	90.3	91.5	92.2	94.8	96.7	99.1	101.6
Vencida (2)	22.2	18.7	18.9	19.8	17.6	20.3	19.3	19.7	20.2	23.3	19.5	21.2
Títulos valores (repos)	0.0	0.0	0.0	0.0	0.0	0.0	0.0	0.0	0.0	0.0	0.0	0.0
Otros activos	0.6	0.6	0.4	0.5	0.5	0.5	0.6	0.6	0.7	0.6	0.7	0.8

(1) Se excluye la información de la Banca Cerrada. (2) Incluye cartera que no devenga intereses. (3) A partir de julio de 2002, con el cambio del Catálogo de Cuentas de la Superintendencia de Bancos, los bancos registran en su cartera, los créditos otorgados por la CFN a través de la banca. Con anterioridad, los bancos registraban como contingentes en sus balances.

FUENTE: Instituciones financieras.

1.10.1 TASAS DE INTERÉS REFERENCIALES VIGENTES

Período	Vigencia	Básica (1)	Passiva (2)(*)	Activa (3)(#)	Legal (4)	Máxima Convencional (5)		
2009	Noviembre	26 Oct al 01 Nov 02 al 08 09 al 15 16 al 22 23 al 29	0,20 0,20 0,20 0,20 0,20	5,44	9,19	9,19	9,33	
	Diciembre	30 Nov al 06 Dic 07 al 13 14 al 20 21 al 27	0,20 0,20 0,20 0,20	5,24	9,19	9,19	9,33	
	2010	Enero	28 Dic al 03 Ene 04 al 10 11 al 17 18 al 24 25 al 31	0,20 0,20 0,20 0,20 0,20	5,24	9,13	9,13	9,33
		Febrero	01 al 07 08 al 14 15 al 21 22 al 28	0,20 0,20 0,20 0,20	5,16	9,10	9,10	9,33
Marzo		01 al 07 08 al 14 15 al 21 22 al 28	0,20 0,20 0,20 0,20	4,87	9,21	9,21	9,33	
Abril		29 Mar al 04 Abr 05 al 11 12 al 18 19 al 25	0,20 0,20 0,20 0,20	4,86	9,12	9,12	9,33	
Mayo		26 Abr al 02 May 03 al 09 10 al 16 17 al 23 24 al 30	0,20 0,20 0,20 0,20 0,20	4,57	9,11	9,11	9,33	
Junio	31 May al 06 Jun 07 al 13 14 al 20 21 al 27	0,20 0,20 0,20 0,20	4,40	9,02	9,02	9,33		
Julio	28 Jun al 04 Jul 05 al 11 12 al 18 19 al 25	0,20 0,20 0,20 0,20	4,39	8,99	8,99	9,33		
Agosto	26 Jul al 01 Ago 02 al 08 09 al 15 16 al 22 23 al 29	0,20 0,20 0,20 0,20 0,20	4,25	9,04	9,04	9,33		
Septiembre	30 Ago al 05 Sep 06 al 12 13 al 19 20 al 26	0,20 0,20 0,20 0,20	4,25	9,04	9,04	9,33		
Octubre	27 Sep al 03 Oct 04 al 10 11 al 17 18 al 24 25 al 31	0,20 0,20 0,20 0,20 0,20	4,30	8,94	8,94	9,33		
Noviembre	1 al 7 08 al 14 15 al 21 22 al 28	0,20 0,20 0,20 0,20	4,30	8,94	8,94	9,33		
Diciembre	29 Nov al 05 Dic 06 al 12 13 al 19 20 al 26	0,20 0,20 0,20 0,20	4,28	8,68	8,68	9,33		
2011	Enero	27 Dic al 02 Ene 03 al 09 10 al 16 17 al 23 24 al 30	0,20 0,20 0,20 0,20 0,20	4,55	8,59	8,59	9,33	
	Febrero	31 Ene al 06 Feb 07 al 13 14 al 20 21 al 27	0,20 0,20 0,20 0,20	4,51	8,25	8,25	9,33	

(1) La Tasa Básica tendrá vigencia semanal, y se calculará y publicará la semana anterior a la de su vigencia. Es el rendimiento promedio ponderado nominal de los títulos de plazo inferior a un año, emitidos y colocados por el Banco Central del Ecuador en las 4 semanas anteriores a la semana de publicación. En caso de no realizarse ninguna colocación en las 4 semanas anteriores a la semana de cálculo y publicación, la tasa básica del Banco Central del Ecuador corresponderá al rendimiento promedio ponderado nominal de los títulos a plazo inferior a un año, emitidos y colocados por el Banco Central del Ecuador en la última semana en donde se registren colocaciones de estos títulos valores. (Según Regulación 175-2009 del 07 de enero de 2009). (2) Corresponde al promedio ponderado por monto, de las tasas de interés efectivas pasivas remitidas por las instituciones financieras al Banco Central del Ecuador, para todos los rangos de plazos. (3) Corresponde a la tasa de interés activa efectiva referencial para el segmento comercial corporativo. (4) Corresponde a la tasa menor entre la tasa de interés activa efectiva referencial para el segmento comercial corporativo y la tasa de interés activa efectiva máxima del segmento comercial corporativo. (5) Será igual a la tasa activa efectiva máxima del segmento comercial corporativo. (6) La base de cálculo corresponderá a las tasas de interés efectivas convenidas en las operaciones realizadas en las cuatro semanas precedentes a la última semana completa de cada mes, promedio que será ponderado por monto en dólares de los Estados Unidos de América. (**) En los meses de agosto y septiembre no se publicó la tasa máxima convencional, debido al período de transición hacia el nuevo esquema de tasas de interés, expedito en la Ley del Coso Máximo Efectivo del Crédito, en Julio de 2007.

FUENTE: Instituciones Financieras Privadas.

1.10.2 TASAS DE INTERÉS ACTIVAS EFECTIVAS Y MÁXIMAS REFERENCIALES VIGENTES

POR SEGMENTO DE CRÉDITO

Período / Segmento	SEGMENTO PRODUCTIVO						SEGMENTO DE CONSUMO				SEGMENTO MICROCRÉDITO					SEGMENTO VIVIENDA			
	Productivo Corporativo (1) (*)	Máxima-Productivo Corporativo (9)	Productivo Empresarial (2)	Máxima Productivo Empresarial (9)	Productivo PYMES (3) (*)	Máxima Productivo PYMES (9)	Consumo (4) (*)	Máxima Consumo (9)	Consumo Minorista (**)	Máxima Consumo Minorista	Microcrédito acumulación ampliada (5) (*)	Máxima Microcrédito acumulación ampliada (9)	Microcrédito acumulación simple (6) (*)	Máxima Microcrédito acumulación simple (9)	Microcrédito Minorista (7) (*)	Máxima Microcrédito Minorista (9)	Vivienda (8) (*)	Máxima Vivienda (9)	
	2007																		
Septiembre	10.82	14.03			14.17	20.11	17.82	24.56	25.92	37.27	23.06	30.30	31.41	43.85	40.69	45.93	11.50	14.77	
Octubre	10.70	13.04			14.10	19.52	18.47	24.60	24.96	33.76	24.75	31.97	36.24	50.86	42.90	48.21	12.15	14.88	
Noviembre	10.55	12.28			13.31	17.32	17.89	22.58	21.17	30.67	23.27	31.80	34.04	50.57	35.06	48.21	12.19	14.04	
Diciembre	10.72	12.28			13.15	16.60	18.00	22.45	21.23	30.67	23.50	30.85	31.55	49.81	41.47	48.21	12.13	14.04	
2008																			
Enero	10.74	11.81			13.82	15.90	18.43	21.19	22.37	26.85	22.38	27.98	31.19	38.98	39.98	39.98	12.32	13.55	
Febrero	10.50	11.55			13.60	15.64	17.74	20.41	21.30	25.56	22.33	27.98	30.86	38.98	38.31	39.98	12.27	13.50	
Marzo	10.43	11.26			13.44	14.92	17.66	19.96	20.63	25.56	22.89	27.98	30.86	38.98	36.22	39.98	12.46	13.08	
Abril	10.17	10.90			13.16	14.50	17.71	19.50	20.27	25.00	22.60	25.50	30.79	36.50	36.58	37.50	12.42	12.80	
Mayo	10.14	10.00			12.76	13.50	17.68	18.50	20.43	24.00	21.89	25.50	30.42	36.50	35.23	37.50	12.24	12.00	
Junio	9.59	10.00			12.47	13.50	17.20	18.38	20.09	23.73	21.37	25.50	29.46	36.50	35.31	37.50	11.71	12.00	
Julio	9.52	9.83			12.10	13.08	16.99	17.82	19.91	23.11	21.40	25.50	29.95	35.50	34.71	36.50	11.47	11.83	
Agosto	9.31	9.66			12.05	12.66	16.84	17.26	19.64	22.49	21.36	25.50	29.57	34.40	34.43	35.20	11.33	11.66	
Septiembre	9.31	9.50			11.74	12.25	16.60	16.70	19.32	21.87	21.42	25.50	29.13	33.30	33.05	33.90	11.19	11.50	
Octubre	9.24	9.33			11.57	11.83	16.30	16.30	19.00	21.24	20.06	25.50	28.83	33.30	32.38	33.90	11.01	11.33	
Noviembre	9.14	9.33			11.24	11.83	15.90	16.30	18.61	21.24	20.53	25.50	28.91	33.30	31.87	33.90	10.82	11.33	
Diciembre	9.14	9.33			11.13	11.83	15.76	16.30	18.53	21.24	22.91	25.50	29.16	33.30	31.84	33.90	10.87	11.33	
2009																			
Enero	9.16	9.33			11.18	11.83	15.67	16.30	18.56	21.24	23.00	25.50	28.84	33.30	31.47	33.90	10.93	11.33	
Febrero	9.21	9.33			11.21	11.83	15.69	16.30	18.64	21.24	23.19	25.50	28.41	33.30	31.90	33.90	10.97	11.33	
Marzo	9.24	9.33			11.23	11.83	15.71	16.30	18.42	21.24	22.58	25.50	28.52	33.30	31.62	33.90	10.86	11.33	
Abril	9.24	9.33			11.12	11.83	15.77	16.30	18.58	21.24	22.08	25.50	28.80	33.30	30.67	33.90	11.03	11.33	
Mayo	9.26	9.33			11.20	11.83	15.69	16.30	18.53	21.24	22.05	25.50	28.88	33.30	30.37	33.90	11.11	11.33	
Junio	9.24	9.33			10.92	11.83	15.38	18.92	18.59	26.94	22.41	25.50	28.99	33.30	29.80	35.27	11.15	11.33	
Julio	9.22	9.33		10.21	11.14	11.83	16.80	18.92	-	-	23.03	25.50	29.47	33.30	30.80	33.90	11.15	11.33	
Agosto	9.15	9.33	9.88	10.21	11.10	11.83	17.95	18.92	-	-	24.34	25.50	28.15	33.30	30.81	33.90	11.16	11.33	
Septiembre	9.15	9.33	9.93	10.21	11.38	11.83	18.00	18.92	-	-	23.92	25.50	28.15	33.30	30.91	33.90	11.16	11.33	
Octubre	9.19	9.33	9.84	10.21	11.32	11.83	18.03	18.92	-	-	23.74	25.50	28.56	33.30	30.83	33.90	11.13	11.33	
Noviembre	9.19	9.33	9.84	10.21	11.32	11.83	18.03	18.92	-	-	23.74	25.50	28.56	33.30	30.83	33.90	11.13	11.33	
Diciembre	9.19	9.33	9.90	10.21	11.28	11.83	17.94	18.92	-	-	23.29	25.50	27.78	33.30	30.54	33.90	11.15	11.33	
2010																			
Enero	9.13	9.33	9.97	10.21	11.19	11.83	18.08	18.92	-	-	23.07	25.50	28.29	33.30	30.53	33.90	11.11	11.33	
Febrero	9.10	9.33	9.92	10.21	11.38	11.83	18.10	16.30	-	-	22.90	25.50	27.85	33.30	29.72	33.90	11.05	11.33	
Marzo	9.21	9.33	9.94	10.21	11.35	11.83	16.80	16.30	-	-	25.06	25.50	28.13	33.30	30.23	33.90	10.94	11.33	
Abril	9.12	9.33	9.91	10.21	11.39	11.83	15.97	16.30	-	-	23.01	25.50	27.85	33.30	30.54	33.90	10.87	11.33	
Mayo	9.11	9.33	9.88	10.21	11.35	11.83	15.95	16.30	-	-	22.78	25.50	27.79	33.30	30.76	30.50	10.77	11.33	
Junio	9.02	9.33	9.87	10.21	11.33	11.83	15.92	16.30	-	-	22.67	25.50	26.36	27.50	29.14	30.50	10.74	11.33	
Julio	8.99	9.33	9.77	10.21	11.33	11.83	15.86	16.30	-	-	22.65	25.50	25.97	27.50	27.69	30.50	10.56	11.33	
Agosto	9.04	9.33	9.78	10.21	11.27	11.83	15.86	16.30	-	-	22.75	25.50	24.99	27.50	28.45	30.50	10.64	11.33	
Septiembre	9.04	9.33	9.78	10.21	11.27	11.83	15.86	16.30	-	-	22.75	25.50	24.99	27.50	28.45	30.50	10.64	11.33	
Octubre	8.94	9.33	9.67	10.21	11.32	11.83	15.89	16.30	-	-	23.08	25.50	25.17	27.50	28.70	30.50	10.62	11.33	
Noviembre	8.94	9.33	9.67	10.21	11.32	11.83	15.89	16.30	-	-	23.08	25.50	25.17	27.50	28.70	30.50	10.62	11.33	
Diciembre	8.68	9.33	9.54	10.21	11.30	11.83	15.94	16.30	-	-	23.11	25.50	25.37	27.50	29.04	30.50	10.38	11.33	
2011																			
Enero	8.59	9.33	9.47	10.21	11.28	11.83	15.94	16.30	-	-	23.00	25.50	25.25	27.50	28.80	30.50	10.47	11.33	
Febrero	8.25	9.33	9.71	10.21	11.24	11.83	15.90	16.30	-	-	23.00	25.50	25.20	27.50	28.28	30.50	10.47	11.33	
Marzo	8.65	9.33	9.66	10.21	11.31	11.83	15.96	16.30	-	-	23.09	25.50	25.66	27.50	28.94	30.50	10.55	11.33	

(1) Son aquellas operaciones de crédito superiores a USD 1.000.000 otorgadas a personas naturales o jurídicas que cumplen los parámetros de definición del crédito productivo. Cuando el saldo adeudado del prestatario en créditos productivos con la institución financiera supere los USD 1.000.000, indiferentemente del monto la operación pertenecerá al segmento productivo-corporativo. (2) Son aquellas operaciones de crédito, cuyo monto por operación y saldo adeudado en créditos productivos a la institución financiera sea superior a USD 200.000 hasta USD 1.000.000, otorgadas a personas naturales o jurídicas que cumplen los parámetros de definición del crédito productivo. (3) Son aquellas operaciones de crédito cuyo monto por operación y saldo adeudado en créditos productivos a la institución financiera sea menor o igual a USD 200.000, otorgadas a personas naturales o jurídicas que cumplen los parámetros de definición del crédito productivo. Se incluye en este segmento todas las operaciones de crédito instrumentadas a favor de tarjeta habientes titulares constituidos exclusivamente como personas jurídicas. (4) Son créditos de consumo los otorgados por las instituciones controladas a personas naturales asalariadas y/o rentistas, que tengan por destino la adquisición de bienes de consumo o pago de servicios, que generalmente se amortizan en función de un sistema de cuotas periódicas y cuya fuente de pago es el ingreso neto mensual promedio del deudor, entendiéndose por éste el promedio de los ingresos brutos mensuales del núcleo familiar menos los gastos familiares estimados mensuales. (5) Son aquellas operaciones de crédito superiores a USD 10.000 otorgadas a microempresarios que registran un nivel de ventas anuales inferior a USD 100.000, a trabajadores por cuenta propia, o a un grupo de prestatarios con garantía solidaria. Cuando el saldo adeudado en micro créditos con la institución financiera supere los USD 10.000 indiferentemente del monto, la operación pertenecerá al segmento de microcrédito de acumulación ampliada. (6) Son aquellas operaciones de crédito, cuyo monto por operación y saldo adeudado en micro créditos a la institución financiera sea superior a USD 3.000 hasta USD 10.000, otorgadas a microempresarios que registran un nivel de ventas o ingresos anuales inferior a USD 100.000, a trabajadores por cuenta propia, o a un grupo de prestatarios con garantía solidaria. (7) Son aquellas operaciones de crédito cuyo monto por operación y saldo adeudado en microcréditos a la institución financiera sea menor o igual a USD 3.000, otorgadas a microempresarios que registran un nivel de ventas anuales inferior a USD 100.000, a trabajadores por cuenta propia, o a un grupo de prestatarios con garantía solidaria. (8) Son aquellas operaciones de crédito otorgadas a personas naturales para la adquisición, construcción, reparación, remodelación y mejoramiento de vivienda propia, siempre que se encuentren caucionadas con garantía hipotecaria y hayan sido otorgadas al usuario final del inmueble; caso contrario, se considerarán como operaciones de crédito comercial, de consumo o microcrédito según las características del sujeto de crédito y del monto de la operación. (9) Las tasas de interés activas efectivas máximas para cada uno de los segmentos de crédito, corresponderán a la tasa promedio ponderada por monto, en dólares de los Estados Unidos de América, de las operaciones de crédito concedidas en cada segmento, en las cuatro semanas anteriores a la última semana completa del mes en que entrará en vigencia, multiplicada por un factor a ser determinado por el Directorio del Banco Central del Ecuador. (*) Promedio ponderado por monto, de las tasas de interés efectivas pactadas en las operaciones de crédito concedidas por las instituciones del sistema financiero privado. La base de cálculo corresponderá a las tasas de interés efectivas convenidas en las operaciones realizadas en las cuatro semanas precedentes a la última semana completa de cada mes. (**) Según Regulación 190-2009 del 10 de junio de 2009, se establece un único segmento de las operaciones de crédito de consumo, tanto las concedidas de manera directa como a través de tarjetas de crédito.

FUENTE: Instituciones Financieras Privadas.

1.11.1 BANCOS PRIVADOS (1)
POSICIÓN SEMANAL DE ENCAJE BANCARIO (2)

En millones de dólares

Período	Requerimiento de encaje bancario (3)	Posición de encaje semanal actual	Excedentes que compensan las deficiencias de la semana anterior	Posición neta
2010				
Febrero				
04 - 10	1,913.0	5,284.6	0.0	5,284.6
11 - 17	1,937.2	4,842.4	0.0	4,842.4
18 - 24	1,944.2	4,251.3	0.0	4,251.3
25 feb - 3 mar	1,936.1	3,775.0	0.0	3,775.0
Marzo				
04 - 10	1,939.4	4,299.3	0.0	4,299.3
11 - 17	1,959.9	3,844.8	0.0	3,844.8
18 - 24	1,965.9	3,788.4	0.0	3,788.4
25 - 31	1,943.5	4,351.2	0.0	4,351.2
Abril				
01 - 07	1,965.8	4,976.7	0.0	4,976.7
08 - 14	1,985.2	5,205.7	0.0	5,205.7
15 - 21	2,009.3	4,750.7	0.0	4,750.7
22 - 28	1,990.6	4,411.9	0.0	4,411.9
Mayo				
29 abr - 05 may	1,988.8	5,565.8	0.0	5,565.8
06 - 12	2,000.8	5,060.5	0.0	5,060.5
13 - 19	2,014.9	5,010.1	0.0	5,010.1
20 - 26	2,010.0	6,242.6	0.0	6,242.6
27 may - 2 jun	2,015.5	6,868.5	0.0	6,868.5
Junio				
03 - 09	2,025.9	6,206.1	0.0	6,206.1
10 - 16	2,033.4	5,405.5	0.0	5,405.5
17 - 23	2,031.1	5,365.0	0.0	5,365.0
24 - 30	2,021.3	5,580.5	0.0	5,580.5
Julio				
01 - 07	2,034.2	6,242.1	0.0	6,242.1
08 - 14	2,039.9	6,763.6	0.0	6,763.6
15 - 21	2,052.7	6,260.0	0.0	6,260.0
22 - 28	2,035.6	5,856.9	0.0	5,856.9
Agosto				
29 - 04 Ago	2,038.2	6,334.7	0.0	6,334.7
05 - 11	2,064.6	6,447.6	0.0	6,447.6
12 - 18	2,065.1	5,461.4	0.0	5,461.4
19 - 25	2,054.4	4,989.7	0.0	4,989.7
26 ago - 1 sep	2,048.3	5,114.5	0.0	5,114.5
Septiembre				
02 - 08	2,066.1	5,260.5	0.0	5,260.5
09 - 15	2,075.4	4,978.0	0.0	4,978.0
16 - 22	2,091.0	5,057.6	0.0	5,057.6
23 - 29	2,069.7	4,667.9	0.0	4,667.9
Octubre				
30 sep - 06 oct	2,067.4	5,148.1	0.0	5,148.1
07 - 13	2,070.4	4,991.2	0.0	4,991.2
14 - 20	2,089.2	4,769.2	0.0	4,769.2
21 - 27	2,091.9	4,634.8	0.0	4,634.8
28 oct - 03 nov	2,071.9	4,930.5	0.0	4,930.5
Noviembre				
04 - 10	2,093.0	4,085.4	0.0	4,085.4
11 - 17	2,086.4	4,269.1	0.0	4,269.1
18 - 24	2,090.0	3,857.9	0.0	3,857.9
25 nov - 01 dic	2,088.8	4,567.3	0.0	4,567.3
Diciembre				
02 - 08	2,125.2	5,006.1	0.0	5,006.1
09 - 15	2,157.0	5,885.3	0.0	5,885.3
16 - 22	2,194.9	5,197.9	0.0	5,197.9
23 - 29	2,216.0	5,461.2	0.0	5,461.2
2011				
Enero				
30 dic - 05 ene	2,238.8	4,785.9	0.0	4,785.9
06 - 12	2,249.3	4,270.5	0.0	4,270.5
13 - 19	2,215.8	3,414.2	0.0	3,414.2
20 - 26	2,200.7	2,898.2	0.0	2,898.2
27 ene - 02 feb	2,179.9	3,444.9	0.0	3,444.9

(1) Incluye bancos nacionales, extranjeros y de asistencia estatal. (2) Según Regulación No. 178-2009, de marzo 4 de 2009, establece un encaje único del 2% para todos los depósitos y captaciones en dólares de los Estados Unidos de América realizados por los Bancos y demás instituciones del sistema financiero privado, sujetos a control de la Superintendencia de Bancos y Seguros. Para las instituciones financieras del sector público, establecen un encaje único del 4% para todos los depósitos y captaciones en dólares de los Estados Unidos de América. (3) Corresponde al requerimiento acumulado de la semana de encaje que va de jueves a miércoles.

FUENTE: Banco Central del Ecuador.

1.11.2 ENCAJE LEGAL DEL SISTEMA FINANCIERO

Porcentajes

Período	BANCOS PRIVADOS		ASOCIACIONES MUTUALISTAS	SOCIEDADES FINANCIERAS PRIVADAS	COOPERATIVAS DE AHORRO Y CRÉDITO ABIERTAS	OTRAS ENTIDADES FINANCIERAS	CORPORACION FINANCIERA NACIONAL	BANCO NACIONAL DE FOMENTO	BANCO ECUATORIANO DE LA VIVIENDA	DEPÓSITOS Y CAPTACIONES	
	Depósitos a la vista	Depósitos de ahorro, a plazo, de garantía, otros depósitos, fondo de tarjetas, operaciones de reporte, títulos hipotecarios, obligaciones no convertibles y depósitos a plazo de más de 360 días	Depósitos de ahorro, a plazo, operaciones de reporte, títulos hipotecarios, y depósitos a plazo de más de 360 días	Depósitos a plazo, operaciones de reporte, obligaciones no convertibles y depósitos a plazo de más de 360 días	Depósitos y captaciones (9)	Depósitos a plazo, operaciones de reporte, obligaciones no convertibles y depósitos a plazo de más de 360 días	Depósitos a plazo, operaciones de reporte, bonos CFN, obligaciones no convertibles y depósitos a plazo de más de 360 días		Depósitos de ahorro, a plazo, bonos BEV, obligaciones no convertibles y depósitos a plazo de más de 360 días	Moneda extranjera	UVC
1988	12 Febrero	37	5	5		15		10	5		
	16 Marzo	25	5	5		15		10	5		
	9 Junio	25	5	5		10		10	5		
	30 Agosto	25	5	5		5		10	5		
	13 Octubre	27	5	5		5		10	5		
	20 Diciembre	29	5	5		5		10	5		
1989	2 Febrero	31	7	7		7		10	7		
	2 Noviembre	30	6	6		6		10	6		
1990	2 Marzo	30	6	6		6		10	6		
	12 Abril	32	6	6		6		10	6		
	6 Septiembre	32	6	6		6		10	6		
1991	28 Marzo	34	8	8		8		10	8	35	
	22 Mayo	34	8	8	8	8	8	10	8	35	
	13 Junio	34	8	8	8	8	8	10	8	35	
1992	19 Mayo	34	8	8	4	8	8	10	8	35	
	3 Septiembre	32	8	8	4	8	8	10	8	35	
1993	5 Febrero	28	8	8	8	8	8	10	8	35	
1994	31 Mayo	28	8	8		8	8	10	8	35	
	5 Julio	25	8	8		8	8	10	8	35	
	9 Agosto	10	10	9		9	9	10	10	10	
	16 Agosto	10	10	9		9	9	10	9	10	
	13 Octubre	10	10	10		10	10	10	10	10	
1995	22 Agosto	10	10	10		10	10	10	10	10	10
1997	26 Marzo	12	12	12		12	12	12	12	12	12
1998	23 Marzo	12	12	12		12	12	12	12	12	12
	23 Septiembre (1)	12	12	12		12	12	12	12	10	12
	29 Septiembre	12	12	12		12	12	12	12	2	12
	28 Diciembre (2)	12	12	12		12	12	12	12	4	12
1999	15 Enero (3)	16	16	16		16	16	16	16	4	16
	1 Diciembre (4)	19	19	19		19	19	19	19	4	19
	23 Diciembre (5)	24	24	24		24	24	24	24	2	24
2000	26 Enero (6)	9	9	9		9	9	9	9	9	9
	5 Diciembre (7)	8	8	8		8	8	8	8	-	-
2001	11 Enero (8)	4	4	4		4	4	4	4	-	-
2009	5 Marzo (10)	2	2	2		2	4	4	4	-	-

(1) Para el período comprendido entre el 24 de septiembre y el 7 de octubre de 1998, se establece un encaje único del 10% para todos los depósitos y captaciones en moneda extranjera. (2) A partir del 7 de enero de 1999, el encaje en moneda extranjera es del 4%. (3) A partir del 21 de enero de 1999, el encaje para todos los depósitos y captaciones en moneda nacional y en UVC es del 16%. (4) A partir del 2 de diciembre de 1999, el encaje para todos los depósitos y captaciones en moneda nacional y en UVC es del 19%. (5) A partir del 30 de diciembre de 1999, el encaje para todos los depósitos y captaciones en moneda nacional y en UVC es del 24% y en moneda extranjera del 2%. (6) Según Regulación No. 054-2000, a partir del 27 de enero de 2000, se establece un encaje unificado del 9% para todos los depósitos y captaciones en sucres y en dólares de los Estados Unidos de América, pudiendo constituirse el requerimiento de encaje indistintamente en sucres o dólares de los Estados Unidos de América. Para los depósitos y captaciones se utilizará la cotización de S/. 25.000 por dólar. (7) Según Regulación N° 072-2000, del 5 de diciembre de 2000, se establece un encaje único del 8% para todos los depósitos y captaciones en dólares de los Estados Unidos de América realizados por los bancos y demás instituciones del sistema financiero público y privado sujetos al control de la Superintendencia de Bancos. (8) Según Regulación N° 073-2001, del 11 de enero del 2001, se establece un encaje único del 4% para todos los depósitos y captaciones en dólares de los Estados Unidos de América realizados por los bancos y demás instituciones del sistema financiero público y privado sujetos al control de la Superintendencia de Bancos. (9) Hasta el 23 de junio de 1993, fecha en la que se publica el Registro Oficial No. 217 constaba en el artículo 17 de la Ley Orgánica de Régimen Monetario y Banco del Estado, el cual expresa: "Las instituciones que operen en el país bajo el control de la Superintendencia de Bancos, incluido el Banco del Estado, estarán obligadas a mantener, a juicio de la Junta Monetaria, una reserva sobre los depósitos y captaciones que tuviere a su cargo. Esta reserva se denominará encaje y se mantendrá en depósito en el Banco Central y marginalmente en la caja de las propias instituciones financieras." De aquí en adelante, el artículo 14 de esta misma Ley, excluye a las cooperativas de ahorro y crédito de esta obligación. (10) Según Regulación No. 178-2009, de marzo 4 de 2009, establece un encaje único del 2% para todos los depósitos y captaciones en dólares de los Estados Unidos de América realizados por los Bancos y demás instituciones del sistema financiero privado, sujetos a control de la Superintendencia de Bancos y Seguros. Para las instituciones financieras del sector público, establécese un encaje único del 4% para todos los depósitos y captaciones en dólares de los Estados Unidos de América.

FUENTE: Banco Central del Ecuador.

FINANZAS PÚBLICAS

Millones de Dólares

**OPERACIONES DEL SECTOR PÚBLICO NO FINANCIERO
(Base Devengado)**

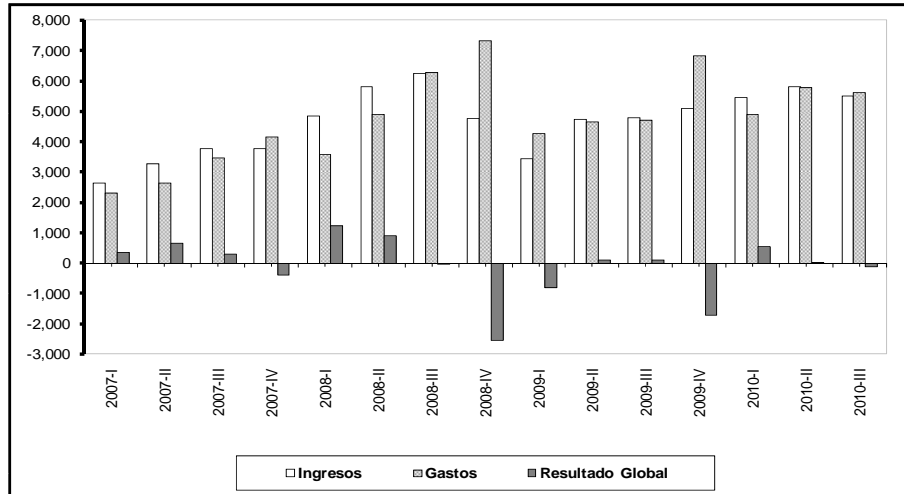

**DÉFICIT O SUPERAVIT POR SECTORES
(Base Devengado)**

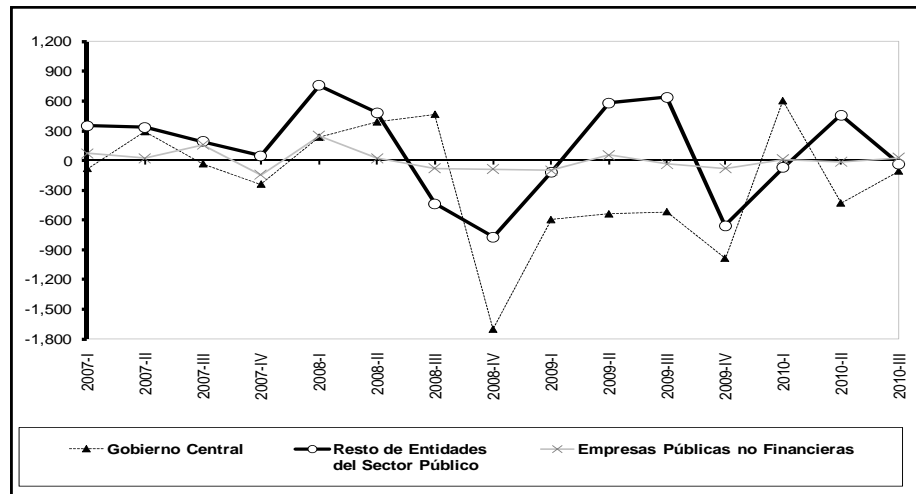

**SITUACIÓN FINANCIERA DEL GOBIERNO CENTRAL
(Base Caja)**

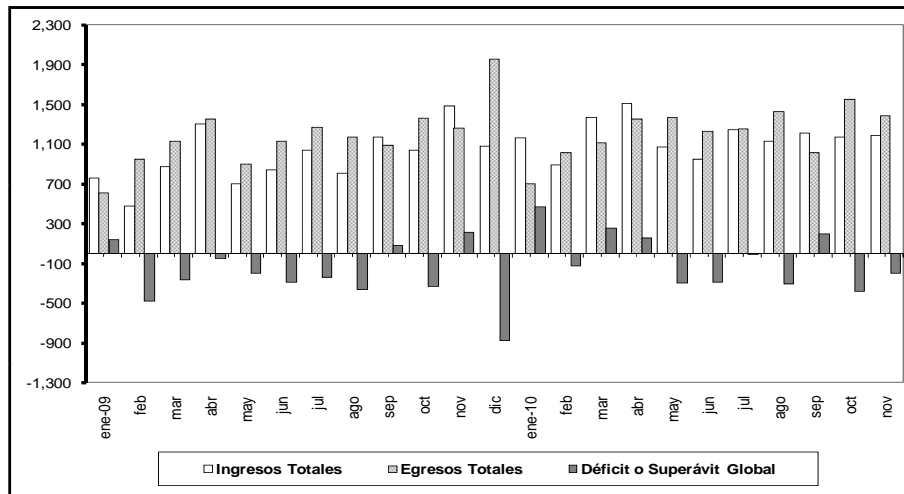

**INGRESOS DEL GOBIERNO CENTRAL
(Base Caja)**

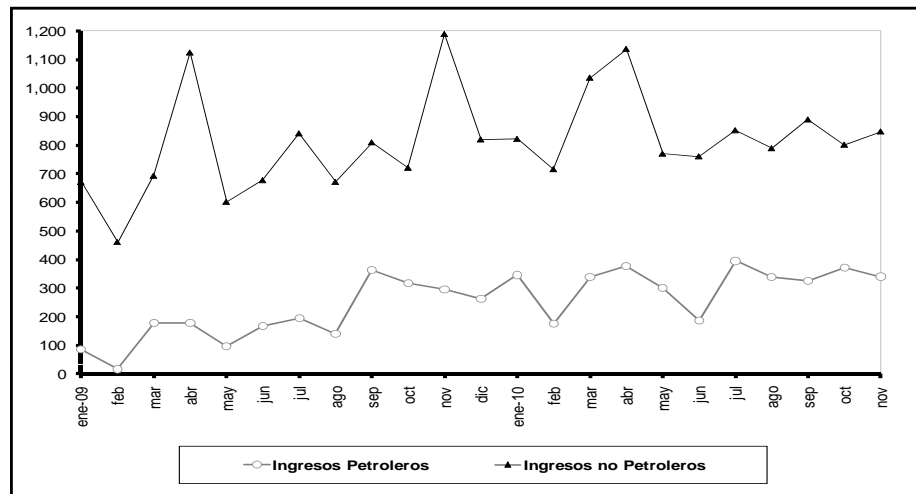

2.1 OPERACIONES DEL SECTOR PÚBLICO NO FINANCIERO (Base devengado)

Porcentajes del PIB

Transacciones \ Período	Años										Trimestres					Meses					
	2000	2001	2002	2003	2004	2005	2006	2007	2008 (p)	2009 (p)	2008-III (5)	2008-IV (5)(p)	2009-I (5)(p)	2009-II (5)(p)	2009-III (5)(p)	2009-IV (5)(p)	2010-I (5)(p)	2010-II (5)(p)	2010-III (5)(p)	Oct.-10 (5)(p)	Nov.-10 (5)(p)
INGRESOS TOTALES	25.90	23.32	25.55	24.13	25.05	24.59	26.97	29.38	39.90	34.76	11.41	8.71	6.75	9.27	9.39	9.98	9.56	10.20	9.66	3.77	3.61
Petroleros	9.16	6.36	5.59	5.81	6.48	5.95	7.75	7.25	16.00	9.72	4.62	2.43	1.28	2.38	3.01	3.22	2.68	3.14	2.94	1.45	1.35
Por exportaciones (4)	8.08	4.50	3.91	3.83	5.02	5.74	7.75	7.25	16.00	9.72	4.62	2.43	1.28	2.38	3.01	3.22	2.68	3.14	2.94	1.45	1.35
Por venta de derivados	1.09	1.87	1.68	1.98	1.46	0.21	0.00	0.00	0.00	0.00	0.00	0.00	0.00	0.00	0.00	0.00	0.00	0.00	0.00	0.00	0.00
No Petroleros	15.79	16.46	19.20	18.00	17.84	18.48	19.95	20.87	22.13	23.52	6.26	5.83	5.04	6.37	6.10	6.43	6.32	6.51	6.02	2.02	2.01
IVA	5.61	6.86	6.71	6.07	5.78	5.83	5.85	6.01	5.73	6.32	1.56	1.49	1.64	1.48	1.57	1.74	1.77	1.66	1.49	0.54	0.53
ICE	0.47	0.65	0.88	0.85	0.83	0.83	0.83	0.76	0.87	0.86	0.20	0.26	0.23	0.19	0.21	0.25	0.21	0.24	0.23	0.08	0.09
A la renta	1.97	2.54	2.39	2.57	2.70	3.19	3.48	3.69	4.31	4.84	1.21	0.89	0.83	1.91	1.36	0.82	0.92	1.42	1.29	0.33	0.32
A la circulación de capitales	1.06	0.00	0.00	0.00	0.00	0.00	0.00	0.00	0.00	0.00	0.00	0.00	0.00	0.00	0.00	0.00	0.00	0.00	0.00	0.00	0.00
Arancelarios	1.36	1.67	1.74	1.38	1.44	1.51	1.53	1.53	1.51	1.83	0.39	0.41	0.35	0.40	0.48	0.64	0.46	0.52	0.51	0.16	0.18
A la salida del país	0.10	0.09	0.02	0.00	0.00	0.00	0.00	0.00	0.00	0.00	0.00	0.00	0.00	0.00	0.00	0.00	0.00	0.00	0.00	0.00	0.00
A la compra-venta de divisas	0.03	0.00	0.00	0.00	0.00	0.00	0.00	0.00	0.00	0.00	0.00	0.00	0.00	0.00	0.00	0.00	0.00	0.00	0.00	0.00	0.00
A las operaciones de crédito en m/n	0.01	0.01	0.01	0.00	0.00	0.00	0.00	0.00	0.00	0.00	0.00	0.00	0.00	0.00	0.00	0.00	0.00	0.00	0.00	0.00	0.00
Contribuciones Seguridad Social	1.43	2.14	3.08	3.14	3.14	2.98	3.73	3.92	3.87	3.96	1.14	1.07	0.84	1.03	1.22	0.94	1.27	1.07	1.04	0.38	0.28
Otros (1)	3.75	2.52	4.37	4.00	3.97	4.14	4.54	4.96	5.84	5.71	1.77	1.70	1.15	1.36	1.25	2.04	1.68	1.61	1.47	0.53	0.61
Superávit operacional de empresas públicas no financieras	0.94	0.50	0.75	0.32	0.72	0.17	-0.73	1.26	1.76	1.53	0.53	0.45	0.43	0.52	0.28	0.33	0.56	0.54	0.69	0.30	0.25
GASTOS TOTALES (2)	24.41	23.28	24.74	23.00	22.96	23.88	23.77	27.42	40.76	39.27	11.49	13.38	8.34	9.07	9.22	13.35	8.61	10.17	9.94	3.93	4.55
Gastos corrientes	19.42	16.66	18.39	17.90	18.03	18.96	19.12	19.98	27.84	26.68	7.83	8.43	5.93	6.27	6.14	8.81	6.76	6.79	6.74	2.62	2.94
Intereses	6.60	4.69	3.38	2.86	2.44	2.17	2.15	1.88	1.34	0.67	0.32	0.29	0.09	0.27	0.08	0.25	0.10	0.24	0.13	0.07	0.11
Externos	5.36	3.67	2.67	2.21	1.91	1.78	1.80	1.67	1.26	0.62	0.31	0.27	0.08	0.25	0.07	0.23	0.10	0.23	0.11	0.06	0.04
Internos	1.25	1.02	0.71	0.65	0.53	0.39	0.34	0.21	0.08	0.05	0.01	0.02	0.00	0.02	0.01	0.02	0.01	0.01	0.03	0.01	0.07
Sueldos	4.78	6.39	8.06	7.99	7.92	7.82	7.57	8.06	8.98	11.04	2.20	2.91	2.59	2.47	2.74	3.43	2.71	2.67	2.85	1.01	0.97
Compra de bienes y servicios	2.57	2.73	3.62	3.31	3.17	3.06	3.61	3.44	3.85	3.89	1.07	1.26	0.81	0.98	0.92	1.26	0.68	0.78	0.96	0.34	0.35
Otros	5.47	2.85	3.33	3.73	4.50	5.91	5.79	6.59	13.68	11.08	4.24	3.96	2.45	2.55	2.41	3.87	3.27	3.10	2.80	1.20	1.52
Gastos de capital	4.99	6.62	6.35	5.10	4.93	4.92	4.65	7.44	12.91	12.59	3.67	4.95	2.41	2.80	3.07	4.54	1.85	3.38	3.20	1.31	1.61
Formación bruta de capital fijo	4.91	5.46	5.54	4.85	4.57	4.89	4.55	6.93	12.78	11.93	3.63	4.94	2.33	2.64	2.83	4.35	1.72	3.00	2.74	1.24	1.32
Gobierno Central	2.66	3.03	2.45	2.30	2.17	2.23	1.99	3.65	7.95	6.74	2.33	3.22	0.93	1.41	1.64	2.88	0.70	1.94	1.35	0.70	0.71
Empresas públicas no financieras	0.52	0.67	0.95	0.73	0.60	0.76	0.83	1.17	2.41	3.17	0.65	0.97	0.84	0.70	0.74	0.95	0.58	0.53	0.78	0.28	0.38
Gobiernos seccionales	1.54	1.55	1.84	1.68	1.68	1.74	1.56	1.82	2.28	1.87	0.62	0.70	0.54	0.49	0.42	0.46	0.39	0.42	0.52	0.22	0.18
Otros	0.18	0.21	0.30	0.13	0.12	0.17	0.17	0.28	0.14	0.15	0.03	0.05	0.02	0.04	0.03	0.06	0.05	0.10	0.09	0.03	0.04
Otros de capital	0.08	1.16	0.81	0.25	0.35	0.03	0.10	0.51	0.13	0.66	0.04	0.02	0.07	0.16	0.25	0.19	0.13	0.38	0.46	0.07	0.29
AJUSTE DEL TESORO NACIONAL (3)				-0.46				-0.07	-0.16	0.00											
RESULTADO GLOBAL	1.49	0.04	0.80	1.59	2.09	0.72	3.26	2.12	-0.86	-4.51	-0.09	-4.67	-1.59	0.20	0.17	-3.37	0.95	0.03	-0.28	-0.16	-0.94
RESULTADO PRIMARIO	8.09	4.72	4.18	4.45	4.53	2.89	5.41	4.00	0.48	-3.84	0.23	-4.38	-1.51	0.47	0.25	-3.12	1.05	0.27	-0.15	-0.09	-0.83

(1) Hasta el año 2002 contiene las preasignaciones de IVA, ICE y Renta que transfiere el Gobierno Central. (2) Los registros de gastos corresponden a valores devengados. (3) Corresponden a gastos no ejecutados y reversados al Gobierno Central. (4) Incluye recursos de los Fondos CEREPS, FEISEH hasta abril 2008 y se incluye desde enero 2008 fondos del CADID. (5) Datos calculados con la previsión anual del PIB elaborada por el Banco Central del Ecuador. (p) Cifras provisionales. **Nota:** En vista de que el Ministerio de Finanzas aún no consolida la información del mes de diciembre, no ha sido posible actualizar los datos.

FUENTE: Ministerio de Finanzas, Entidades del Sector Público y Banco Central del Ecuador.

2.2 OPERACIONES DEL SECTOR PÚBLICO NO FINANCIERO (Base devengado)

Millones de dólares

Transacciones \ Período	Años										Trimestres						Meses				
	2000	2001	2002	2003	2004	2005	2006	2007	2008 (p)	2009 (p)	2008-III (p)	2008-IV (p)	2009-I (p)	2009-II (p)	2009-III (p)	2009-IV (p)	2010-I (p)	2010-II (p)	2010-III (p)	Oct- 10 (p)	Nov- 10 (p)
INGRESOS TOTALES	4,126.1	4,954.7	6,360.9	6,910.2	8,176.5	9,145.7	11,262.6	13,450.7	21,627.6	18,084.1	6,236.9	4,761.5	3,448.4	4,738.8	4,798.2	5,098.7	5,445.5	5,808.5	5,502.4	2,147.5	2,056.0
Petroleros	1,460.1	1,351.8	1,392.8	1,663.7	2,115.4	2,211.6	3,235.0	3,318.0	8,675.3	5,054.7	2,525.1	1,329.3	652.4	1,215.7	1,539.0	1,647.6	1,529.0	1,791.0	1,677.5	823.3	767.0
Por exportaciones (5)	1,286.9	955.4	973.9	1,095.6	1,637.8	2,133.2	3,235.0	3,318.0	8,675.3	5,054.7	2,525.1	1,329.3	652.4	1,215.7	1,539.0	1,647.6	1,529.0	1,791.0	1,677.5	823.3	767.0
Por venta de derivados	173.1	396.4	418.9	568.1	477.6	78.4	-	-	-	-	-	-	-	-	-	-	-	-	-	-	-
No Petroleros	2,516.4	3,497.0	4,780.9	5,155.9	5,824.8	6,870.5	8,333.1	9,557.6	11,995.7	12,233.4	3,422.0	3,186.4	2,577.3	3,256.3	3,115.9	3,283.9	3,597.4	3,710.9	3,431.6	1,151.2	1,146.9
IVA	893.4	1,456.8	1,669.8	1,737.1	1,886.8	2,166.9	2,444.9	2,752.7	3,103.8	3,288.2	854.0	816.4	838.9	756.6	804.1	888.7	1,008.5	943.1	847.5	307.7	302.9
ICE	74.6	137.3	220.1	242.8	270.1	307.6	345.0	349.4	473.6	448.1	108.4	140.5	118.3	97.0	104.8	128.0	117.1	134.7	128.9	45.6	51.4
A la renta	314.4	539.8	596.0	735.8	880.2	1,185.6	1,452.8	1,688.7	2,338.6	2,517.5	659.6	488.4	424.6	978.4	695.4	419.2	525.0	806.3	736.9	186.6	183.1
A la circulación de capitales	168.7	-	-	-	-	-	-	-	-	-	-	-	-	-	-	-	-	-	-	-	-
Arancelarios	216.9	354.4	433.6	395.8	469.5	560.8	637.9	700.2	816.4	950.5	211.4	223.3	176.9	202.1	246.6	325.0	263.2	298.9	290.2	90.3	105.1
A la salida del país	16.6	18.2	5.2	-	-	-	-	-	-	-	-	-	-	-	-	-	-	-	-	-	-
A la compra-venta de divisas	4.0	-	-	-	-	-	-	-	-	-	-	-	-	-	-	-	-	-	-	-	-
A las operaciones de crédito en m/n	2.4	1.3	1.5	-	-	-	-	-	-	-	-	-	-	-	-	-	-	-	-	-	-
Contribuciones Seguridad Social	227.9	454.6	767.3	899.5	1,023.6	1,109.0	1,555.9	1,795.5	2,097.0	2,060.0	622.3	587.0	428.4	528.2	623.9	479.5	724.6	611.4	592.4	219.3	157.8
Otros (1)	597.4	534.5	1,087.4	1,144.8	1,294.5	1,540.6	1,896.6	2,271.1	3,166.3	2,969.1	966.4	930.8	590.2	694.2	641.2	1,043.5	959.0	916.5	835.7	301.6	346.6
Superávit operacional de empresas públicas no financieras	149.7	105.9	187.2	90.7	236.3	63.6	-305.5	575.2	956.6	795.9	289.8	245.8	218.8	266.7	143.2	167.2	319.1	306.6	393.3	173.1	142.1
GASTOS TOTALES (2)	3,889.0	4,947.1	6,161.3	6,586.6	7,493.1	8,879.6	9,927.6	12,554.0	22,094.3	20,430.1	6,286.1	7,317.9	4,262.1	4,637.6	4,709.8	6,820.7	4,904.5	5,791.8	5,661.5	2,238.8	2,592.5
Gastos corrientes	3,094.5	3,539.4	4,579.7	5,126.2	5,885.3	7,048.9	7,984.1	9,148.0	15,094.1	13,879.5	4,281.6	4,608.7	3,032.2	3,206.0	3,139.5	4,501.9	3,849.5	3,867.0	3,837.1	1,493.4	1,676.0
Intereses	1,052.4	996.1	841.6	819.6	796.6	806.7	896.1	861.2	725.9	346.8	174.1	160.9	43.8	136.6	39.2	127.3	57.5	137.8	74.8	37.3	63.0
Externos	853.4	779.0	664.8	634.1	622.6	661.7	752.3	764.8	685.0	322.7	169.6	149.6	41.6	127.9	36.0	117.2	54.6	130.0	59.8	33.7	21.5
Internos	199.0	217.1	176.8	185.5	174.0	145.0	143.8	96.5	40.9	24.1	4.5	11.3	2.2	8.6	3.2	10.0	2.9	7.8	15.0	3.5	41.6
Sueldos	761.0	1,357.1	2,007.6	2,289.0	2,586.0	2,906.8	3,161.6	3,692.6	4,868.8	5,744.4	1,203.9	1,591.6	1,325.7	1,263.4	1,402.0	1,753.4	1,543.2	1,522.2	1,621.7	575.2	551.5
Compra de bienes y servicios	409.9	581.0	900.7	948.3	1,033.3	1,137.7	1,506.8	1,576.1	2,085.8	2,025.3	584.1	690.4	411.5	501.3	468.6	644.0	387.8	443.5	546.8	195.2	198.2
Otros	871.2	605.1	829.8	1,069.3	1,469.5	2,197.8	2,419.7	3,018.0	7,413.6	5,763.0	2,319.5	2,165.8	1,251.2	1,304.8	1,229.7	1,977.3	1,861.1	1,763.5	1,593.8	685.6	863.3
Gastos de capital	794.5	1,407.7	1,581.6	1,460.4	1,607.8	1,830.6	1,943.5	3,406.0	7,000.2	6,550.5	2,004.5	2,709.1	1,229.9	1,431.6	1,570.3	2,318.8	1,054.9	1,924.8	1,824.4	745.5	916.4
Formación bruta de capital fijo	782.2	1,160.7	1,379.7	1,388.1	1,492.9	1,817.8	1,900.0	3,173.3	6,929.2	6,207.1	1,983.9	2,700.2	1,191.9	1,348.4	1,444.5	2,222.3	981.4	1,707.6	1,561.2	704.0	752.6
Gobierno Central	424.5	644.6	610.6	659.8	709.7	828.6	829.4	1,671.8	4,307.9	3,507.1	1,274.0	1,761.3	476.9	720.6	837.2	1,472.4	401.3	1,106.5	768.5	398.9	407.2
Empresas públicas no financieras	82.9	143.0	236.4	210.4	195.8	281.1	348.1	536.1	1,307.8	1,648.0	354.5	527.9	428.7	357.1	376.3	485.9	329.8	303.5	441.9	158.8	218.4
Gobiernos seccionales	245.7	328.8	459.0	480.2	549.3	645.6	650.9	835.5	1,237.2	973.9	338.1	383.7	274.5	250.7	213.5	235.2	222.7	239.9	297.4	127.6	103.9
Otros	29.2	44.4	73.6	37.6	38.1	62.5	71.6	129.8	76.3	78.1	17.3	27.3	11.8	20.0	17.6	28.7	27.7	57.8	53.3	18.7	23.0
Otros de capital	12.3	247.0	201.9	72.3	114.9	12.8	43.5	232.8	71.1	343.5	20.6	8.9	38.0	83.2	125.8	96.5	73.5	217.2	263.3	41.5	163.9
AJUSTE DEL TESORO NACIONAL (3)				-130.4			-28.3	-73.4													
RESULTADO GLOBAL	237.1	7.7	199.6	454.1	683.4	266.2	1,363.4	970.1	-466.7	-2,346.0	-49.2	-2,556.4	-813.7	101.2	88.4	-1,721.9	541.0	16.6	-159.1	-91.3	-536.5
RESULTADO PRIMARIO	1,289.5	1,003.8	1,041.1	1,273.6	1,480.0	1,072.9	2,259.5	1,831.4	259.1	-1,999.2	124.9	-2,395.5	-769.8	237.7	127.6	-1,594.7	598.5	154.5	-84.3	-54.0	-473.5
Tipo de cambio IUS\$ = S/ (4)	24,875.5	25,000.0																			

(1) Hasta el año 2002 contiene preasignaciones del IVA, ICE y Renta que transfiere el Gobierno Central. (2) Los registros de gastos corresponden a valores devengados. (3) Corresponden a gastos no ejecutados y revertidos al Gobierno Central. (4) Corresponde al tipo de cambio promedio simple de venta del mercado de intervención. (5) Incluye recursos de los Fondos CEREPS, FEISEH hasta abril 2008 y se incluye desde enero 2008 fondos del CADID. (p) Cifras provisionales. Nota: En vista de que el Ministerio de Finanzas aún no consolida la información del mes de diciembre, no ha sido posible actualizar los datos.

FUENTE: Ministerio de Finanzas, Entidades del Sector Público y Banco Central del Ecuador.

2.2.1 OPERACIONES DEL GOBIERNO CENTRAL (Base devengado)

Millones de dólares

Transacciones \ Período	Años										Trimestres						Meses				
	2000	2001	2002	2003	2004	2005	2006	2007	2008	2009	2008-III	2008-IV	2009-I	2009-II	2009-III	2009-IV	2010-I	2010-II	2010-III	Oct-10	Nov-10
									(p)	(p)	(p)	(p)	(p)	(p)	(p)	(p)	(p)	(p)	(p)	(p)	(p)
TOTAL INGRESOS	3.249,5	3.844,7	4.572,1	4.770,7	5.178,6	6.051,6	6.895,0	8.490,2	13.799,0	11.582,9	4.210,0	3.115,7	2.107,0	2.847,3	3.021,6	3.607,0	3.435,3	3.534,0	3.590,8	1.174,2	1.188,2
Petroleros	1.396,5	1.279,9	1.362,6	1.561,2	1.557,9	1.567,3	1.718,6	1.764,3	4.641,7	2.298,2	1.570,0	502,5	280,4	442,9	698,3	876,5	860,6	864,5	1.058,9	372,3	340,0
Por exportaciones	1.223,4	883,4	943,7	993,1	1.080,3	1.488,9	1.718,6	1.764,3	4.641,7	2.298,2	1.570,0	502,5	280,4	442,9	698,3	876,5	860,6	864,5	1.058,9	372,3	340,0
Por venta de derivados	173,1	396,4	418,9	568,1	477,6	78,4	0,0	0,0		0,0	0,0		0,0	0,0	0,0	0,0		0,0	0,0	0,0	0,0
No Petroleros	1.853,0	2.564,8	3.209,5	3.209,5	3.620,7	4.484,3	5.176,3	6.725,9	9.157,2	9.284,8	2.640,0	2.613,2	1.826,6	2.404,4	2.323,3	2.730,5	2.574,7	2.669,4	2.531,9	802,0	848,2
Tributarios	1.623,2	2.369,6	2.749,8	2.789,5	3.165,5	3.741,0	4.243,9	4.749,4	6.569,8	7.256,7	1.791,1	1.618,2	1.577,2	2.075,2	1.854,5	1.749,7	2.113,3	2.330,6	2.173,6	671,5	710,0
A los bienes y servicios	910,4	1.477,3	1.749,6	1.763,7	1.921,7	2.195,5	2.485,6	2.728,6	3.298,5	3.466,7	886,7	880,7	911,1	798,9	825,3	931,5	1.081,1	1.028,9	922,3	342,4	337,0
IVA	835,8	1.340,1	1.529,0	1.583,2	1.719,6	1.974,9	2.228,2	2.508,8	2.824,9	3.018,5	778,3	740,2	792,7	701,9	720,5	803,4	964,0	894,2	793,4	296,9	285,5
ICE	74,6	137,3	220,6	180,5	202,1	220,6	257,4	219,8	473,6	448,1	108,4	140,5	118,3	97,0	104,8	128,0	117,1	134,7	128,9	45,6	51,4
A la renta	293,5	475,6	531,4	591,8	701,9	936,6	1.068,0	1.268,0	2.338,6	2.517,5	659,6	488,4	424,6	978,4	695,4	419,2	525,0	806,3	736,9	186,6	183,1
A la circulación de capitales	168,7	7,7	-	-	-	-	-	-	-	-	-	-	-	-	-	-	-	-	-	-	-
Al comercio y transacciones internacionales:	237,6	372,7	418,8	382,1	453,7	546,5	618,2	678,6	789,3	923,4	204,8	214,6	170,8	195,6	239,8	317,2	263,2	298,9	290,2	90,3	105,1
Arancelarios	216,9	354,4	413,7	382,1	453,7	546,5	618,2	678,6	789,3	923,4	204,8	214,6	170,8	195,6	239,8	317,2	263,2	298,9	290,2	90,3	105,1
A la salida del país	16,6	18,2	5,1	-	-	-	-	-	-	-	-	-	-	-	-	-	-	-	-	-	-
A la compra de divisas	4,0	-	-	-	-	-	-	-	-	-	-	-	-	-	-	-	-	-	-	-	-
A las operaciones de crédito en m/n	2,4	1,3	1,2	-	-	-	-	-	-	-	-	-	-	-	-	-	-	-	-	-	-
A los vehículos	10,8	23,2	48,8	52,0	56,4	60,1	69,6	71,6	95,4	118,1	26,0	21,5	23,6	33,4	31,4	29,6	49,5	44,6	34,2	8,2	8,2
Otros	0,0	11,9	0,0	0,0	31,8	2,3	2,6	2,6	48,0	231,0	13,9	13,0	47,1	69,0	62,8	52,2	194,5	152,0	190,0	44,0	76,6
No Tributarios	236,8	138,9	338,0	374,9	445,3	356,4	452,6	505,3	969,3	752,4	227,4	426,9	161,6	188,7	198,1	204,1	128,8	185,2	212,0	82,8	80,7
Transferencias	-7,0	56,3	121,7	45,1	9,8	386,9	479,9	1.471,2	1.618,2	1.275,6	621,6	568,1	87,7	140,5	270,7	776,7	332,6	153,6	146,4	47,7	57,5
TOTAL GASTOS (1)	3.230,2	4.067,0	4.756,7	5.009,6	5.497,8	6.232,1	7.011,0	8.627,3	14.389,0	14.217,9	3.746,7	4.789,2	2.703,2	3.385,7	3.537,7	4.591,4	2.834,9	3.962,4	3.697,3	1.552,4	1.388,4
Gastos Corrientes	2.571,7	2.628,3	3.530,8	3.692,5	4.103,3	4.720,5	5.342,0	5.999,9	8.460,4	8.934,0	2.159,7	2.589,1	1.876,1	2.241,5	2.207,8	2.608,6	2.061,7	2.186,0	2.193,7	797,0	795,2
Intereses	1.009,3	937,5	822,6	826,9	813,5	855,2	941,8	915,3	772,1	474,1	172,7	173,9	41,6	193,9	53,0	185,5	56,6	177,4	67,0	69,7	59,7
Externos	812,3	727,6	621,1	614,4	598,1	630,7	714,2	733,7	627,3	293,7	163,9	115,2	35,6	118,8	31,2	108,0	35,9	107,9	46,1	27,5	17,6
Internos	197,0	209,9	201,5	212,5	215,4	224,5	227,5	181,6	144,7	180,4	8,9	58,7	6,0	75,1	21,8	77,6	20,6	69,5	20,9	42,1	42,1
Sueldos	706,9	1.088,0	1.672,5	1.863,7	2.048,8	2.299,0	2.581,4	2.913,9	3.928,6	4.707,8	979,0	1.285,6	1.090,3	1.044,9	1.155,9	1.416,7	1.157,2	1.123,4	1.205,1	431,7	404,3
Compra de bienes y servicios	174,5	121,7	318,0	329,1	363,4	355,2	458,5	537,4	844,6	824,0	263,2	333,4	126,2	236,9	195,1	265,9	117,7	191,1	216,7	86,2	84,6
Otros	541,5	300,4	351,4	257,3	286,5	489,0	584,3	833,3	1.034,6	966,0	258,8	271,3	225,1	246,1	240,2	254,6	490,0	438,5	391,5	105,2	132,1
Transferencias	139,5	180,7	366,3	415,6	591,1	722,1	776,0	800,0	1.880,6	1.962,1	486,0	525,0	392,8	519,7	563,7	485,9	240,3	255,7	313,5	104,2	114,4
Gastos de Capital	658,5	1.438,7	1.226,0	1.317,1	1.394,5	1.511,6	1.669,0	2.627,5	5.928,6	5.283,9	1.586,9	2.200,0	827,1	1.144,2	1.329,9	1.982,7	773,2	1.776,4	1.503,7	755,4	593,3
Formación bruta de capital fijo	424,5	644,6	610,6	659,8	709,7	828,6	829,4	1.671,8	4.307,9	3.507,1	1.274,0	1.761,2	476,9	720,6	837,2	1.472,4	401,3	1.106,5	768,5	398,9	407,2
Otros	-	232,6	-2,2	14,8	26,7	11,8	26,0	0,0	0,0	0,0	0,0	0,0	0,0	0,0	0,0	0,0	29,5	32,7	38,6	10,1	13,8
Transferencias	234,0	561,5	617,6	642,4	658,1	671,2	813,7	955,7	1.620,7	1.776,8	312,9	438,8	350,2	423,6	492,7	510,3	342,3	637,1	696,5	346,4	172,2
AJUSTE DEL TESORO NACIONAL (2)				-130,4		-28,3	-73,4		0,0						0,0	0,0	0,0	0,0	0,0	0,0	0,0
DEFICIT (-) O SUPERAVIT (+)	19,3	-222,3	-184,6	-108,5	-319,2	-180,4	-87,7	-63,8	-590,0	-2.635,0	463,4	-1.673,4	-596,2	-538,3	-516,1	-984,4	600,4	-428,4	-106,5	-378,2	-200,2
Tipo de cambio IUS\$ = S/ (3)	24.875,5	25.000,0																			

(1) Los registros de gastos corresponden a valores devengados.

(2) Corresponden a gastos no ejecutados y reversados al Gobierno Central.

(3) Corresponde al tipo de cambio promedio simple de venta del mercado de intervención.

(p) Cifras provisionales.

Nota: En vista de que el Ministerio de Finanzas aún no consolida la información del mes de diciembre, no ha sido posible actualizar los datos.

FUENTE: Ministerio de Finanzas y Entidades del Sector Público.

2.2.2 OPERACIONES DEL RESTO DE ENTIDADES DEL SECTOR PÚBLICO NO FINANCIERO (Base devengado)

Millones de dólares

Transacciones \ Período	Años										Trimestres						Meses					
	2000	2001	2002	2003	2004	2005	2006	2007	2008 (p)	2009 (p)	2008-III (p)	2008-IV (p)	2009-I (p)	2009-II (p)	2009-III (p)	2009-IV (p)	2010-I (p)	2010-II (p)	2010-III (p)	Oct- 10 (p)	Nov- 10 (p)	Dic- 10 (p)
TOTAL INGRESOS	988.6	1,632.5	2,485.0	2,903.7	3,960.0	4,436.5	5,996.1	8,272.7	11,030.2	8,906.7	2,680.4	2,359.0	1,702.5	2,516.9	2,588.1	2,099.1	2,345.7	3,032.2	2,522.3	1,258.7	1,006.1	1,148.5
Petroleros	63.5	71.9	30.2	102.5	557.5	644.2	1,728.0	2,043.1	4,298.6	2,756.5	955.1	826.7	371.9	772.8	840.7	771.1	630.4	864.7	568.9	450.9	426.9	146.0
No Petroleros	925.1	1,560.6	2,454.8	2,801.2	3,402.5	3,792.3	4,268.2	6,229.7	6,731.5	6,150.1	1,725.3	1,532.3	1,330.6	1,744.1	1,747.4	1,328.0	1,715.3	2,167.5	1,953.4	807.8	579.2	1,002.5
Contribuciones a la Seguridad Social	227.9	454.6	767.3	915.8	1,038.3	1,120.8	1,572.3	1,808.4	2,108.5	2,069.7	625.6	589.4	431.6	529.8	626.8	481.4	725.4	612.1	593.8	219.2	158.3	236.5
Intereses y utilidades	62.0	111.1	157.7	208.6	215.0	230.3	211.7	287.0	360.3	352.8	59.9	156.0	36.6	123.2	68.3	124.7	58.2	139.9	49.4	60.1	5.1	7.9
Otros	311.2	332.7	553.0	659.2	923.1	830.7	825.8	1,308.6	981.8	1,137.1	348.6	-32.9	306.6	353.0	309.1	168.3	483.7	318.4	249.6	127.9	110.3	210.3
Transferencias	324.0	662.1	976.8	1,017.6	1,226.0	1,610.4	1,658.4	2,825.6	3,280.8	2,590.5	691.2	819.9	555.7	738.0	743.2	553.6	447.9	1,097.1	1,060.5	400.6	305.5	547.8
Del Presupuesto	319.2	615.8	882.1	830.9	995.2	1,228.5	1,205.1	2,209.1	2,454.2	2,256.3	522.0	497.6	497.8	616.1	650.5	492.0	431.2	1,055.6	1,047.8	395.5	304.5	538.4
Del resto sector público	4.8	46.3	94.7	186.7	230.8	381.9	453.2	616.5	826.7	334.2	169.2	322.3	57.9	122.0	92.7	61.6	16.7	41.5	12.7	5.1	1.0	9.4
TOTAL GASTOS (1)	814.0	1,302.8	2,009.7	2,313.0	3,018.5	3,901.3	4,495.8	7,345.5	10,994.4	8,460.7	3,115.3	3,131.7	1,821.5	1,933.7	1,948.4	2,757.1	2,416.0	2,572.4	2,604.0	1,003.4	1,132.1	1,139.5
Gastos Corrientes	526.8	912.7	1,272.6	1,727.8	2,342.9	3,192.1	3,755.7	6,205.0	9,609.5	7,090.0	2,739.2	2,711.5	1,497.2	1,584.5	1,602.0	2,406.2	2,121.7	2,090.3	2,028.6	825.8	1,005.2	948.7
Sueldos	159.7	269.1	335.4	425.3	537.2	607.8	580.1	778.7	941.1	1,037.2	225.2	306.2	235.6	218.7	246.4	336.6	386.1	398.8	416.6	143.5	147.2	226.9
Compra bienes y servicios	235.4	459.3	582.7	619.2	669.8	782.5	1,048.3	1,038.7	4,549.9	3,167.5	1,492.3	1,084.5	745.7	712.5	574.2	1,135.1	1,089.0	1,074.0	927.7	487.6	603.8	390.4
Intereses:	11.9	20.5	19.6	8.5	6.5	5.3	4.8	19.8	15.9	17.7	3.7	3.7	4.8	5.2	5.2	2.5	4.2	5.5	2.4	1.6	0.2	1.4
Externos	11.9	14.2	16.9	6.0	4.1	4.1	1.1	18.3	13.4	10.5	2.3	3.3	4.0	3.6	2.7	0.2	2.6	1.8	0.4	0.0	-	0.3
Internos	0.0	6.3	2.7	2.5	2.4	1.2	3.7	1.5	2.6	7.1	1.4	0.4	0.7	1.6	2.6	2.3	1.7	3.7	2.0	1.6	0.2	1.1
Transferencias:	119.8	163.8	334.9	651.0	979.3	1,636.5	1,623.0	4,367.9	4,102.6	2,867.6	1,018.0	1,317.1	511.2	648.2	776.3	932.0	642.4	612.0	681.9	193.1	253.9	330.0
Al sector público	0.0	12.6	25.6	61.6	75.3	135.0	112.5	2,840.0	2,244.8	727.4	598.8	834.6	82.9	165.7	288.3	190.4	67.8	26.9	37.3	19.5	5.1	13.5
Al sector privado	119.8	151.2	309.2	589.4	904.0	1,501.5	1,510.5	1,527.9	1,857.8	2,140.3	419.2	482.6	428.2	482.5	488.0	741.6	574.6	585.1	644.5	173.5	248.8	316.5
Otros gastos corrientes	0.0	0.0	0.0	23.7	150.0	160.1	499.4	0.0	0.0	0.0	-	-	-	-	-	-	-	-	-	-	-	-
Gastos de Capital	287.2	390.1	737.0	585.2	675.6	709.1	740.1	1,140.5	1,384.9	1,370.7	376.2	420.2	324.3	349.1	346.4	350.9	294.3	482.1	575.4	177.6	127.0	190.8
Formación bruta de capital fijo	274.9	376.1	532.6	517.8	587.4	708.1	722.6	907.8	1,313.9	1,051.9	355.6	411.2	286.3	270.7	231.0	263.9	250.3	297.6	350.8	146.2	126.9	190.5
Concesión neta de préstamos	-9.7	-0.5	158.5	10.5	-18.0	-2.4	17.5	232.7	71.1	318.7	20.6	8.9	38.0	78.4	115.4	86.9	44.0	184.2	224.5	31.4	-	-
Otros	22.0	14.5	45.9	56.9	106.3	3.4	0.0	0.0	0.0	0.1	-	-	0.1	-	-	-	-	0.3	0.1	-	0.0	0.3
DEFICIT(-) O SUPERAVIT(+)	174.6	329.7	475.3	590.7	941.5	535.3	1500.3	927.2	35.7	445.9	-434.9	-772.7	-119.0	583.3	639.7	-658.0	-70.3	459.9	-81.7	255.3	-126.1	9.0
Tipo de cambio IUS\$ = S/ (2)	24,875.5	25,000.0	-	-	-	-	-	-	-	-	-	-	-	-	-	-	-	-	-	-	-	-

(1) Los registros de gastos corresponden a valores devengados.

(2) Corresponde al tipo de cambio promedio simple de venta del mercado de intervención.

(p) Cifras provisionales.

FUENTE: Ministerio de Finanzas y Entidades del Sector Público.

2.2.3 OPERACIONES DE EMPRESAS PÚBLICAS NO FINANCIERAS (Base devengado) (1)

Millones de dólares

Transacciones \ Período	Años										Trimestres						Meses					
	2000	2001	2002	2003	2004	2005	2006	2007	2008 (p)	2009 (p)	2008-III (p)	2008-IV (p)	2009-I (p)	2009-II (p)	2009-III (p)	2009-IV (p)	2010-I (p)	2010-II (p)	2010-III (p)	Oct.- 10 (p)	Nov.- 10 (p)	Dic.- 10 (p)
Ingresos Operacionales	639.4	745.6	937.6	1,718.0	2,126.7	2,903.6	3,282.0	5,148.0	3,241.6	2,855.3	722.9	763.3	695.7	688.6	694.3	776.8	741.3	722.1	827.8	328.8	309.5	300.5
Egresos Operacionales	489.6	639.6	750.4	1,627.3	1,890.4	2,840.0	3,587.5	4,572.8	2,349.0	2,091.8	472.5	498.2	477.3	488.7	516.1	609.7	422.2	415.2	434.5	155.7	167.4	203.3
Suelos	69.4	100.4	128.6	160.6	149.3	189.2	196.9	236.5	261.8	285.0	64.1	71.9	66.6	66.1	62.8	89.5	71.3	58.0	64.7	22.5	22.5	48.7
Aportes al IESS	8.8	8.7	13.7	15.6	13.5	14.9	15.6	29.1	32.7	35.3	8.1	8.8	9.9	7.8	7.4	10.1	10.4	10.2	10.0	3.3	3.3	5.4
Compra de bienes y servicios	411.5	530.5	608.1	1,451.1	1,727.6	2,635.9	3,375.0	4,307.3	2,054.5	1,771.5	400.3	417.4	400.8	414.9	445.8	510.1	340.5	347.0	359.7	129.9	141.6	149.2
Déficit (-) o Superávit (+) Operacional	149.7	105.9	187.2	90.7	236.3	63.6	-305.5	575.2	892.7	763.6	250.4	265.1	218.4	199.8	178.2	167.1	319.1	306.9	393.3	173.1	142.1	97.2
Ingresos no Operacionales	57.4	46.6	77.2	176.3	128.5	230.2	751.2	240.6	782.0	985.8	88.5	242.9	164.9	262.7	227.3	330.9	90.8	47.1	146.2	56.1	70.4	3.9
Transferencias del sector público	2.1	3.9	30.3	92.1	87.7	187.4	560.2	139.4	552.2	748.0	34.9	195.0	29.8	226.6	196.6	295.1	67.5	28.4	130.2	50.8	65.0	0.4
Otros	55.3	42.7	46.9	84.2	40.8	42.8	191.0	101.3	229.8	237.8	53.5	47.9	135.1	36.1	30.7	35.8	23.3	18.7	16.0	5.2	5.4	3.5
Egresos no Operacionales	81.1	109.1	119.2	84.7	108.0	101.5	146.9	172.9	254.5	258.3	62.1	65.5	53.1	49.2	64.5	91.6	69.1	65.3	68.6	23.6	23.9	39.9
Intereses:	31.2	38.1	27.4	14.2	20.8	26.8	36.9	15.2	32.5	54.5	6.6	8.1	6.0	6.1	18.8	23.7	17.7	15.8	11.6	3.3	3.6	4.9
Externos	29.2	37.2	26.8	14.2	20.8	26.8	36.9	15.2	32.5	54.5	6.6	8.1	6.0	6.1	18.8	23.7	17.7	15.8	11.6	3.3	3.6	4.9
Internos	1.9	0.9	0.6	0.0	0.0	0.0	0.0	0.0	0.0	0.0	0.0	0.0	0.0	0.0	0.0	0.0	0.0	0.0	0.0	0.0	0.0	0.0
Transferencias al sector público	9.3	4.8	2.1	2.3	1.5	4.0	2.1	2.0	113.0	0.1	55.6	57.4	0.1	-	-	-	-	-	0.7	0.3	0.3	0.2
Otros	40.6	66.2	89.6	68.2	85.7	70.6	107.8	155.7	109.0	203.7	-	-	47.0	43.1	45.7	67.9	51.4	49.6	56.3	20.0	20.0	34.8
Egresos de Capital	82.9	143.0	236.4	210.4	195.8	281.1	348.1	536.1	1,307.9	1,648.0	354.4	527.9	428.7	357.1	376.3	485.9	329.8	303.5	441.9	158.8	218.4	253.5
Déficit (-) o Superávit (+)	43.2	-99.6	-91.1	-28.1	61.1	-88.7	-49.2	106.8	112.3	-156.9	-77.6	-85.4	-98.4	56.2	-35.2	-79.5	11.0	-14.8	29.1	46.7	-29.8	-192.3
Tipo de cambio 1US\$ = S/ (2)	24,875.5	25,000.0	-	-	-	-	-	-	-	-	-	-	-	-	-	-	-	-	-	-	-	-

(1) Los registros de gastos corresponden a valores devengados.

(2) Corresponde al tipo de cambio promedio simple de venta del mercado de intervención.

(p) Cifras provisionales.

FUENTE: Ministerio de Finanzas y Entidades del Sector Público.

2.3 FINANCIAMIENTO DEL SECTOR PÚBLICO NO FINANCIERO

Millones de dólares

Transacciones \ Período	Años										Trimestres						Meses				
	2000	2001	2002	2003	2004	2005	2006	2007	2008	2009	2008-III	2008-IV	2009-I	2009-II	2009-III	2009-IV	2010-I	2010-II	2010-III	Oct-10	Nov-10
											(3)	(3)	(3)	(3)	(3)	(3)	(3)	(3)	(3)	(3)	(3)
Resultado bajo la línea SPNF	-237.1	-7.7	-199.6	-454.1	-683.4	-266.2	-1,363.4	-970.1	466.7	2,345.9	49.2	2,556.4	813.7	-101.2	-88.6	1,722.0	-541.1	-16.6	159.1	91.3	536.5
Financiamiento Externo Neto	362.4	83.4	-167.0	-48.6	-510.2	0.7	-1,710.7	151.9	185.5	953.0	80.3	-241.5	-47.4	-463.2	1,588.0	-124.4	87.2	-167.8	684.2	-175.8	-34.0
1. Var. Deuda Externa (a+b-c+d+e)	385.1	107.7	-151.7	97.4	-480.0	-2.8	-712.0	359.2	-921.4	827.0	-15.7	-288.9	-71.9	-557.9	1,581.2	-124.4	71.4	-167.8	676.3	-176.6	-34.0
a. Desembolsos	566.1	890.4	503.7	896.1	374.2	965.7	928.3	1,356.7	355.3	862.4	89.6	135.5	28.2	137.1	563.1	134.0	285.7	125.4	883.6	1.6	28.8
b. Capitalización de intereses	261.0	17.9	0.0	0.0	0.0	0.0	0.0	0.0	0.0	0.0	0.0	0.0	0.0	0.0	0.0	0.0	0.0	0.0	0.0	0.0	0.0
c. Amortizaciones	660.4	833.3	706.2	807.5	856.1	968.6	1,640.3	1,025.2	1,337.8	1,264.6	105.3	485.5	235.1	725.5	115.6	188.4	100.9	174.3	89.4	136.0	24.3
d. Atrasos	115.3	32.8	50.8	8.8	1.9	0.1	0.0	27.7	61.1	23.8	0.0	61.1	135.0	30.6	-140.4	-1.4	7.5	4.1	7.5	0.0	4.1
e. Venta anticipada de petróleo neto	103.2	0.0	0.0	0.0	0.0	0.0	0.0	0.0	0.0	803.4	0.0	0.0	0.0	0.0	922.1	-118.7	-120.8	-123.0	-125.3	-42.3	-42.5
f. Asignación DEGs										402.0					352.0	50.0	0.0	0.0	0.0	0.0	0.0
2. Variación de Activos (Fondos Petroleros)	-22.7	-24.2	-15.4	-146.1	-30.2	3.5	-998.7	-207.3	1,106.9	126.0	96.0	47.4	24.6	94.6	6.8	0.0	15.7	0.0	7.9	0.8	0.0
Financiamiento Interno	-599.5	-91.1	-32.5	-405.4	-173.2	-266.9	347.3	-1,122.0	281.2	1,392.9	-31.1	2,797.9	861.1	362.1	-1,676.5	1,846.3	-628.2	151.1	-525.1	267.1	570.5
1. Var. Deuda Interna (a-b-c)	-32.0	-357.7	-289.6	-102.9	52.1	-43.1	-299.1	-146.4	-4.1	1,016.9	0.0	0.0	0.0	0.0	0.0	0.0	9.2	16.0	26.8	0.4	9.5
a. Desembolsos	11.2	35.1	168.4	273.1	856.9	895.4	351.1	316.5	5.5	0.0	0.0	0.0	0.0	0.0	0.0	0.0	14.0	17.0	26.8	0.4	10.6
b. Amortizaciones	43.2	392.8	457.9	375.9	718.7	788.6	650.3	462.9	9.5	0.0	0.0	0.0	0.0	0.0	0.0	0.0	4.8	1.0	0.0	0.0	1.0
c. Recompras	0.0	0.0	0.0	0.0	86.1	149.9	0.0	0.0	0.0	0.0	0.0	0.0	0.0	0.0	0.0	0.0	0.0	0.0	0.0	0.0	0.0
2. Var. Depósitos del SPNF en el BCE (1)	-579.2	91.9	-25.6	-208.2	-271.4	-581.8	216.6	-1,326.9	-520.8	624.4	-118.6	2,154.0	466.8	768.9	-1,897.3	1,286.0	-177.7	-42.2	-492.6	949.2	56.0
3. Var. Depósitos del SPNF en la IFIS	-97.0	-124.3	-45.5	-71.0	-128.2	-154.1	-275.0	33.6	-273.3	340.0	-163.8	-40.2	139.7	56.0	-98.8	243.2	31.4	47.6	80.2	-103.3	50.1
4. Var. Deuda Flotante+ discrepancias	108.6	299.0	328.2	-23.4	174.3	512.1	704.9	317.7	1,079.3	52.5	251.3	684.1	254.6	-462.8	319.5	-58.8	-491.2	129.8	-139.5	-579.2	454.8
5. Transferencia utilidades BCE de periodos anteriores										376						376.0	0.0	0.0	0.0	0.0	
(porcentajes del PIB)																					
Resultado bajo la línea SPNF	-1.49	-0.04	-0.80	-1.59	-2.09	-0.72	-3.26	-2.12	0.89	4.59	0.09	4.86	1.59	-0.20	-0.17	3.37	-0.95	-0.03	0.28	0.16	0.94
Financiamiento Externo Neto	2.27	0.39	-0.67	-0.17	-1.56	0.00	-4.10	0.33	0.35	1.86	0.15	-0.46	-0.09	-0.91	3.11	-0.24	0.15	-0.29	1.20	-0.31	-0.06
1. Var. Deuda Externa (a+b-c+d+e)	2.42	0.51	-0.61	0.34	-1.47	-0.01	-1.70	0.78	-1.75	1.62	-0.03	-0.55	-0.14	-1.09	3.09	-0.24	0.13	-0.29	1.19	-0.31	-0.06
a. Desembolsos	3.55	4.19	2.02	3.13	1.15	2.60	2.22	2.96	0.68	1.69	0.17	0.26	0.06	0.27	1.10	0.26	0.50	0.22	1.55	0.00	0.05
b. Capitalización de intereses	1.64														0.00		0.00	0.00	0.00	0.00	0.00
c. Amortizaciones	4.14	3.92	2.84	2.82	2.62	2.60	3.93	2.24	2.54	2.47	0.20	0.92	0.46	1.42	0.23	0.37	0.18	0.31	0.16	0.24	0.04
d. Atrasos	0.72	0.15	0.20	0.03	0.01	0.00	0.00	0.06	0.12	0.05	0.00	0.12	0.26	0.06	-0.27	0.00	0.01	0.01	0.01	0.00	0.01
e. Venta anticipada de petróleo neto	0.65	0.00	0.00	0.00	0.00	0.00	0.00	0.00	0.00	1.57	0.00	0.00	0.00	0.00	1.80	-0.23	-0.21	-0.22	-0.22	-0.07	-0.07
f. Asignación DEGs															0.69		0.00	0.00	0.00	0.00	0.00
2. Variación de Activos (Fondos Petroleros)	-0.14	-0.11	-0.06	-0.51	-0.09	0.01	-2.39	-0.45	2.11	0.25	0.18	0.09	0.05	0.19	0.01	0.00	0.03	0.00	0.01	0.00	0.00
Financiamiento Interno	-3.76	-0.43	-0.13	-1.42	-0.53	-0.72	0.83	-2.45	0.53	2.73	-0.06	5.32	1.68	0.71	-3.28	3.61	-1.10	0.27	-0.92	0.47	1.00
1. Var. Deuda Interna (a-b-c)	-0.20	-1.68	-1.16	-0.36	0.16	-0.12	-0.72	-0.32	-0.01	1.99	0.00	0.00	0.00	0.00	0.00	0.00	0.02	0.03	0.05	0.00	0.02
a. Desembolsos	0.07	0.17	0.68	0.95	2.63	2.41	0.84	0.69	0.01	0.00	0.00	0.00	0.00	0.00	0.00	0.00	0.02	0.03	0.05	0.00	0.02
b. Amortizaciones	0.27	1.85	1.84	1.31	2.20	2.12	1.56	1.01	0.02	0.00	0.00	0.00	0.00	0.00	0.00	0.00	0.01	0.00	0.00	0.00	0.00
c. Recompras	0.00	0.00	0.00	0.00	0.26	0.40	0.00	0.00	0.00	0.00	0.00	0.00	0.00	0.00	0.00	0.00	0.00	0.00	0.00	0.00	0.00
2. Var. Depósitos del SPNF en el BCE (1)	-3.64	0.43	-0.10	-0.73	-0.83	-1.56	0.52	-2.90	-0.99	1.22	-0.23	4.10	0.91	1.50	-3.71	2.52	-0.31	-0.07	-0.86	1.67	0.10
3. Var. Depósitos del SPNF en la IFIS	-0.61	-0.59	-0.18	-0.25	-0.39	-0.41	-0.66	0.07	-0.52	0.67	-0.31	-0.08	0.27	0.11	-0.19	0.48	0.06	0.08	0.14	-0.18	0.09
4. Var. Deuda Flotante+ discrepancias	0.68	1.41	1.32	-0.08	0.53	1.38	1.69	0.69	2.05	0.10	0.48	1.30	0.50	-0.91	0.63	-0.12	-0.86	0.23	-0.24	-1.02	0.80
5. Transferencia utilidades BCE de periodos anteriores										0.74						0.74	0.00	0.00	0.00	0.00	0.00
Tipo de cambio IUSS =S/ (2)	24,875.5	25,000.0	0.0	0.0	0.0	0.0	0.0	0.0	0.0	0.0	0.0	0.0	0.0	0.0	0.0	0.0	0.0	0.0	0.0	0.0	0.0

(1) Incluye Fondos Petroleros. (2) Corresponde al tipo de cambio promedio simple de venta del mercado de intervención. (3) Datos calculados con la previsión anual del PIB elaborada por el Banco Central del Ecuador. Nota: En vista de que el Ministerio de Finanzas aún no consolida la información del mes de diciembre, no ha sido posible actualizar los datos.

FUENTE: Banco Central del Ecuador.

2.4 SITUACIÓN FINANCIERA DEL PRESUPUESTO DEL GOBIERNO CENTRAL (Base caja) (1)

Millones de dólares

Período	DÉFICIT (-) O SUPERÁVIT (+) GLOBAL CAJA	Ingresos corrientes y de capital	Egresos corrientes y de capital (2)	FINANCIAMIENTO DEL DÉFICIT (+) O DISPOSICIÓN DEL SUPERÁVIT (-) GLOBAL	Financiamiento externo neto	Financiamiento interno neto (3)	Variación de saldos de caja	Tipo de Cambio 1US\$/S/(4)
	a=b-c	b	c	d=e+f+g--a	e	f	g	
2000	-23,0	3.110,9	3.134,0	23,0	213,4	177,1	-367,5	24.875,5
2001 (5)	-676,7	3.822,8	4.499,5	676,7	42,5	72,3	561,9	
2002 (6)	141,9	4.495,6	4.353,7	-141,9	-120,9	52,2	-73,2	
2003 (7)	-321,0	4.761,8	5.082,8	321,0	233,5	258,1	-170,6	
2004 (8)	-24,6	5.460,0	5.484,6	24,6	-438,7	279,3	183,9	
2005 (9)	301,6	6.243,6	5.942,1	-301,6	-560,5	768,0	-509,1	
2006 (10)	317,6	7.017,4	6.699,9	-317,6	-740,4	-422,0	844,8	
2007 (11)	276,2	8.377,2	8.101,0	-276,2	255,2	-68,7	-462,7	
2008	-755,7	13.633,1	14.388,8	755,7	-638,4	405,1	989,0	
2009	-2.635,0	11.582,9	14.218,0	2.635,0	264,2	299,2	2.071,0	
Relación con el PIB								
2000	-0,1	19,5	19,7	0,1	1,3	1,1	-2,3	
2001 (5)	-3,2	18,0	21,2	3,2	0,2	0,3	2,6	
2002 (6)	0,6	18,1	17,5	-0,6	-0,5	0,2	-0,3	
2003 (7)	-1,1	16,6	17,7	1,1	0,8	0,9	-0,6	
2004 (8)	-0,1	16,7	16,8	0,1	-1,3	0,9	0,6	
2005 (9)	0,8	16,8	16,0	-0,8	-1,5	2,1	-1,4	
2006 (10)	0,8	16,8	16,0	-0,8	-1,8	-1,0	2,0	
2007 (11)	0,6	18,3	17,7	-0,6	0,6	-0,1	-1,0	
2008	-1,4	25,1	26,5	1,4	-1,2	0,7	1,8	
2009	-5,1	22,5	27,7	5,1	0,5	0,6	4,0	
2009								
Enero - noviembre (p)	-1.760,7	10.499,4	12.260,1	1.760,7	393,5	327,3	1.040,0	
Enero	141,7	757,1	615,4	-141,7	-28,0	-27,9	-85,8	0,0
Febrero	-474,9	477,8	952,7	474,9	-13,5	516,5	-28,0	0,0
Marzo	-262,9	872,1	1.135,1	262,9	-35,3	-0,1	298,4	0,0
Abril	-50,2	1.303,0	1.353,1	50,2	0,0	18,1	32,0	0,0
Mayo	-199,8	698,7	898,5	199,8	11,0	0,0	188,8	0,0
Junio	-288,3	845,7	1.134,0	288,3	-19,8	-30,4	338,6	0,0
Julio	-239,2	1.036,9	1.276,1	239,2	484,2	-18,6	-226,4	0,0
Agosto	-360,3	811,6	1.171,9	360,3	-20,6	-32,7	413,6	0,0
Septiembre	83,4	1.173,1	1.089,8	-83,4	8,2	0,8	-92,4	0,0
Octubre	-326,6	1.039,1	1.365,7	326,6	17,1	-96,1	405,6	0,0
Noviembre	216,5	1.484,3	1.267,8	-216,5	-9,7	-2,4	-204,5	0,0
Diciembre	-874,3	1.083,6	1.957,9	874,3	-129,2	-28,1	1.031,6	0,0
2010								
Enero - noviembre (p)	-513,4	12.921,9	13.435,2	513,4	399,1	1.850,9	-1.736,6	0,0
Enero	469,4	1.168,5	699,1	-469,4	-20,9	-15,8	-432,7	0,0
Febrero	-125,2	891,9	1.017,1	125,2	-30,4	-1,0	156,6	
Marzo	256,3	1.375,0	1.118,7	-256,3	243,7	12,7	-512,8	
Abril	157,2	1.514,0	1.356,8	-157,2	3,4	-1,3	-159,3	
Mayo	-298,5	1.072,6	1.371,1	298,5	23,3	575,5	-300,3	
Junio	-287,6	946,7	1.234,4	287,6	201,3	54,6	31,8	
Julio	-7,2	1.247,4	1.254,6	7,2	20,1	850,1	-863,0	
Agosto	-301,2	1.127,9	1.429,1	301,2	-22,9	518,3	-194,2	
Septiembre	201,9	1.215,4	1.013,5	-201,9	8,2	-2,2	-207,8	
Octubre	-378,2	1.174,2	1.552,4	378,2	-20,5	-316,0	714,6	
Noviembre	-200,2	1.188,2	1.388,4	200,2	-6,2	175,9	30,5	

(1) Los valores están presentados en US dólares. (2) Excluye el servicio de amortización de la deuda. (3) Incluye negociación de bonos, saldos netos de otras entidades y fondos, y reembolsos por créditos. (4) Hasta enero de 2000, los valores en US dólares presentados para cada uno de los años, se calcularon sobre la cotización promedio anual del mercado de intervención. (5) Se reprecasa en función de la Liquidación Definitiva de Ingresos y Egresos del Gobierno Central 2001, en conformidad al Acuerdo Ministerial 012 del 10 de enero de 2003. (6) Se reprecasa en función de la Liquidación Definitiva de Ingresos y Egresos del Gobierno Central 2002, en conformidad al Acuerdo Ministerial 332 del 31 de diciembre de 2003. (7) Se reprecasa en función de la Liquidación Definitiva de Ingresos y Egresos del Gobierno Central 2003, en conformidad al Acuerdo Ministerial 112 del 11 de mayo de 2004. (8) Se reprecasa en función de la Liquidación Definitiva de Ingresos y Egresos del Gobierno Central 2004, en conformidad al Acuerdo Ministerial 184 del 24 de agosto de 2005. (9) Se reprecasa en función de la Liquidación Definitiva de Ingresos y Egresos del Gobierno Central 2005, en conformidad al Acuerdo Ministerial 320 del 12 de septiembre de 2006. (10) Se reprecasa en función de la Liquidación Definitiva de Ingresos y Egresos del Gobierno Central 2006, en conformidad al Acuerdo Ministerial 207 del 29 de junio de 2007. (11) Se reprecasa en función de la Liquidación Definitiva de Ingresos y Egresos del Gobierno Central 2007, en conformidad al Acuerdo Ministerial 367 del 7 de noviembre de 2008. (p) Cifras provisionales. **Nota:** En vista de que el Ministerio de Finanzas aún no consolida la información del mes de diciembre, no ha sido posible actualizar los datos.

FUENTE: Ministerio de Finanzas - Tesorería de la Nación.

2.4.1 DÉFICIT O SUPERÁVIT: GLOBAL, PRESUPUESTARIO Y PRIMARIO DEL PRESUPUESTO DEL GOBIERNO CENTRAL (Base caja) (1)

Millones de dólares

Período	DÉFICIT (-) O SUPERÁVIT (+) GLOBAL	Desembolsos internos y externos	Amortización interna y externa	DÉFICIT (-) O SUPERÁVIT (+) PRESUPUESTARIO	Gastos financieros (intereses)	DÉFICIT (-) O SUPERÁVIT (+) PRIMARIO	Tipo de Cambio 1US\$=S/(2)
	a	b	c	d=a+b-c	e	f=a+e	
2000	-23.0	1.290,7	900,5	367,2	779,6	756,6	24.875,5
2001 (3)	-676,7	1.103,8	989,1	-561,9	838,9	162,2	
2002 (4)	141,9	1.083,2	1.152,0	73,2	867,9	1.009,8	
2003 (5)	-321,0	1.596,6	1.104,9	170,6	845,8	524,8	
2004 (6)	-24,6	1.679,0	1.838,4	-183,9	814,0	789,4	
2005 (7)	301,6	2.180,1	1.972,6	509,1	855,0	1.156,5	
2006 (8)	317,6	1.755,5	2.917,8	-844,8	866,6	1.184,1	
2007 (9)	276,2	2.040,8	1.854,3	462,7	888,0	1.164,1	
2008	-755,7	1.941,9	2.175,1	-989,0	772,1	16,2	
2009	-2.635,0	1.376,0	812,5	-2.071,6	474,1	-2.160,9	
Relación con el PIB							
2000	-0,1	8,1	5,7	2,3	4,9	4,7	
2001 (3)	-3,2	5,2	4,7	-2,6	3,9	0,8	
2002 (4)	0,6	4,4	4,6	0,3	3,5	4,1	
2003 (5)	-1,1	5,6	3,9	0,6	3,0	1,8	
2004 (6)	-0,1	5,1	5,6	-0,6	2,5	2,4	
2005 (7)	0,8	5,9	5,3	1,4	2,3	3,1	
2006 (8)	0,8	4,2	7,0	-2,0	2,1	2,8	
2007 (9)	0,6	4,5	4,0	1,0	1,9	2,5	
2008	-1,4	3,6	4,0	-1,8	1,4	0,0	
2009	-5,1	2,7	1,6	-4,0	0,9	-4,2	
2009	Enero - noviembre (p)	1.372,4	651,6	-1.040,0	382,8	-1.377,9	
	Enero	141,7	57,8	85,8	12,2	153,9	
	Febrero	-474,9	564,7	61,7	20,6	-454,3	
	Marzo	-262,9	1,4	36,8	8,8	-254,1	
	Abril	-50,2	58,9	40,8	-32,0	41,4	
	Mayo	-199,8	41,3	30,3	-188,8	-187,2	
	Junio	-288,3	42,1	92,3	-338,6	-198,6	
	Julio	-239,2	515,7	50,1	226,4	-229,6	
	Agosto	-360,3	2,1	55,4	-413,6	-324,5	
	Septiembre	83,4	47,8	38,8	92,4	91,1	
	Octubre	-326,6	80,7	159,7	-405,6	-243,9	
	Noviembre	216,5	15,8	27,8	204,5	228,0	
	Diciembre	-874,3	3,6	160,9	-1.031,6	-783,0	
2010	Enero - noviembre (p)	3.020,98	770,98	1.736,61	430,22	-83,17	
	Enero	469,39	1,20	37,90	11,61	481,00	
	Febrero	-125,23	8,17	39,54	-156,59	-87,97	
	Marzo	256,33	280,43	23,95	512,81	264,02	
	Abril	157,20	59,28	57,14	159,33	229,78	
	Mayo	-298,52	627,60	28,82	300,26	-288,06	
	Junio	-287,65	360,35	104,53	-31,83	-193,34	
	Julio	-7,21	909,97	39,72	863,05	5,49	
	Agosto	-301,18	526,55	31,16	194,22	-266,67	
	Septiembre	201,86	45,37	39,41	207,83	221,61	
	Octubre	-378,18	7,42	343,88	-714,64	-308,51	
	Noviembre	-200,20	194,63	24,94	59,68	-140,52	

(1) Los valores están presentados en US dólares. (2) Hasta enero de 2000, los valores en US dólares presentados para cada uno de los años, se calcularon sobre la cotización promedio anual del mercado de intervención. (3) Se reprocessa en función de la Liquidación Definitiva de Ingresos y Egresos del Gobierno Central 2001, en conformidad al Acuerdo Ministerial 012 del 10 de enero de 2003. (4) Se reprocessa en función de la Liquidación Definitiva de Ingresos y Egresos del Gobierno Central 2002, en conformidad al Acuerdo Ministerial 332 del 31 de diciembre de 2003. (5) Se reprocessa en función de la Liquidación Definitiva de Ingresos y Egresos del Gobierno Central 2003, en conformidad al Acuerdo Ministerial 112 del 11 de mayo de 2004. (6) Se reprocessa en función de la Liquidación Definitiva de Ingresos y Egresos del Gobierno Central 2004, en conformidad al Acuerdo Ministerial 184 del 24 de agosto de 2005. (7) Se reprocessa en función de la Liquidación Definitiva de Ingresos y Egresos del Gobierno Central 2005, en conformidad al Acuerdo Ministerial 320 del 12 de septiembre de 2006. (8) Se reprocessa en función de la Liquidación Definitiva de Ingresos y Egresos del Gobierno Central 2006, en conformidad al Acuerdo Ministerial 207 del 29 de junio de 2007. (9) Se reprocessa en función de la Liquidación Definitiva de Ingresos y Egresos del Gobierno Central 2007, en conformidad al Acuerdo Ministerial 367 del 7 de noviembre de 2008. (p) Cifras provisionales. Nota: En vista de que el Ministerio de Finanzas aún no consolida la información del mes de diciembre, no ha sido posible actualizar los datos.

FUENTE: Ministerio de Finanzas - Tesorería de la Nación.

2.4.2 INGRESOS CORRIENTES Y DE CAPITAL DEL PRESUPUESTO DEL GOBIERNO CENTRAL (Base caja) (1)

Millones de dólares

Período	TOTAL INGRESOS	PETROLEROS	NO PETROLEROS					Tipo de Cambio 1US\$/S/(4)	
			Total	A las importaciones	A la renta (2)	Al valor agregado	A los consumos especiales		Otros (3)
	a=b+c	b	c=d+e+f+g+h	d	e	f	g	h	
2000	3.110,8	1.248,8	1.862,0	215,1	445,1	820,1	74,5	307,3	24.875,5
2001 (5)	3.822,8	1.256,0	2.566,7	354,4	434,3	1.283,9	137,2	357,0	
2002 (6)	4.495,6	1.324,0	3.171,6	421,7	435,2	1.497,0	151,3	666,4	
2003 (7)	4.761,8	1.555,4	3.206,4	382,8	516,2	1.579,6	148,3	579,5	
2004 (8)	5.460,0	1.319,4	4.140,6	448,7	605,6	1.717,0	193,3	1.176,1	
2005 (9)	6.243,6	1.574,0	4.669,7	542,2	768,9	1.966,5	229,6	1.162,5	
2006 (10)	7.017,4	1.519,2	5.498,2	626,3	941,5	2.237,3	237,5	1.455,5	
2007 (11)	8.377,2	1.104,1	7.273,1	678,3	1.108,8	2.471,9	256,5	2.757,6	
2008	13.633,1	4.400,8	9.232,4	789,3	2.338,6	2.824,9	473,6	2.805,9	
2009	11.582,9	2.298,2	9.284,7	923,4	2.517,5	3.018,5	448,1	2.377,2	
Relación con el PIB									
2000	19,5	7,8	11,7	1,3	2,8	5,1	0,5	1,9	
2001 (5)	18,0	5,9	12,1	1,7	2,0	6,0	0,6	1,7	
2002 (6)	18,1	5,3	12,7	1,7	1,7	6,0	0,6	2,7	
2003 (7)	16,6	5,4	11,2	1,3	1,8	5,5	0,5	2,0	
2004 (8)	16,7	4,0	12,7	1,4	1,9	5,3	0,6	3,6	
2005 (9)	16,8	4,2	12,6	1,5	2,1	5,3	0,6	3,1	
2006 (10)	16,8	3,6	13,2	1,5	2,3	5,4	0,6	3,5	
2007 (11)	18,3	2,4	15,9	1,5	2,4	5,4	0,6	6,0	
2008	25,9	8,4	17,6	1,5	4,4	5,4	0,9	5,3	
2009	22,5	4,5	18,1	1,8	4,9	5,9	0,9	4,6	
2009									
Enero - noviembre (p)	10.499,4	2.034,9	8.464,5	795,8	2.395,4	2.737,7	404,5	2.131,1	
Enero	757,1	85,3	671,7	53,2	173,2	320,4	53,9	71,0	
Febrero	477,8	16,5	461,3	57,9	89,0	202,6	32,4	79,4	
Marzo	872,1	178,6	693,5	59,7	162,4	269,8	32,0	169,7	
Abril	1.303,0	178,7	1.124,3	59,1	701,6	231,0	33,2	99,3	
Mayo	698,7	96,3	602,3	63,5	163,2	238,3	29,4	108,0	
Junio	845,7	167,9	677,8	73,0	113,6	232,5	34,4	224,3	
Julio	1.036,9	195,4	841,6	74,8	292,2	245,3	32,2	197,1	
Agosto	811,6	139,9	671,7	75,9	127,8	227,7	34,6	205,6	
Septiembre	1.173,1	363,0	810,1	89,2	275,3	247,5	38,0	160,2	
Octubre	1.039,1	317,9	721,3	88,9	132,8	248,2	42,6	208,7	
Noviembre	1.484,3	295,3	1.188,9	100,7	164,2	274,4	41,8	607,8	
Diciembre	1.083,6	263,3	820,3	127,6	122,1	280,8	43,7	246,0	
2010									
Enero - noviembre (p)	12.922,0	3.496,3	9.425,7	1.047,4	2.438,0	3.233,7	477,7	2.229,0	
Enero	1.168,5	346,3	822,2	74,1	211,1	379,5	44,4	113,1	
Febrero	891,9	175,7	716,3	77,2	101,7	246,8	33,8	256,8	
Marzo	1.375,0	338,6	1.036,4	111,9	212,3	337,7	38,9	335,6	
Abril	1.514,0	377,0	1.136,9	93,4	534,6	283,1	42,0	183,9	
Mayo	1.072,6	301,8	770,8	104,3	145,8	301,6	45,9	173,2	
Junio	946,7	185,7	761,1	101,2	125,9	309,0	46,8	178,3	
Julio	1.247,5	395,1	852,5	94,4	264,8	257,8	44,3	191,1	
Agosto	1.127,9	338,5	789,4	98,3	185,8	258,4	42,0	204,9	
Septiembre	1.215,4	325,3	890,1	97,5	286,3	277,3	42,6	186,5	
Octubre	1.174,2	372,3	801,9	90,3	186,6	296,9	45,6	182,6	
Noviembre	1.188,2	340,0	848,2	105,1	183,1	285,5	51,4	223,0	

(1) Los valores están presentados en US dólares. (2) A partir de enero de 2003 los valores correspondientes al Impuesto a la Circulación de Capitales están sumados al Impuesto a la Renta. El Impuesto a la Circulación de Capitales se deroga en el art. 214 de la Ley de Promoción de Inversión y participación ciudadana (Trole II), entrando en vigencia el 1 de enero de 2001. (3) Contiene transferencias, ingresos provenientes de entidades y organismos, venta de activos, tasas y contribuciones, utilidad en venta de bonos e ingresos por fondos petroleros. (4) Hasta enero de 2000, los valores en US dólares presentados para cada uno de los años, se calcularon sobre la cotización promedio anual del mercado de intervención. (5) Se reprocesa en función de la Liquidación Definitiva de Ingresos y Egresos del Gobierno Central 2002, en conformidad al Acuerdo Ministerial 012 del 10 de enero de 2003. (6) Se reprocesa en función de la Liquidación Definitiva de Ingresos y Egresos del Gobierno Central 2002, en conformidad al Acuerdo Ministerial 332 del 31 de diciembre de 2003. (7) Se reprocesa en función de la Liquidación Definitiva de Ingresos y Egresos del Gobierno Central 2003, en conformidad al Acuerdo Ministerial 112 del 11 de mayo de 2004. (8) Se reprocesa en función de la Liquidación Definitiva de Ingresos y Egresos del Gobierno Central 2004, en conformidad al Acuerdo Ministerial 184 del 24 de agosto de 2005. (9) Se reprocesa en función de la Liquidación Definitiva de Ingresos y Egresos del Gobierno Central 2005, en conformidad al Acuerdo Ministerial 320 del 12 de septiembre de 2006. (10) Se reprocesa en función de la Liquidación Definitiva de Ingresos y Egresos del Gobierno Central 2006, en conformidad al Acuerdo Ministerial 207 del 29 de junio de 2007. (11) Se reprocesa en función de la Liquidación Definitiva de Ingresos y Egresos del Gobierno Central 2007, en conformidad al Acuerdo Ministerial 367 del 7 de noviembre de 2008. (p) Cifras provisionales. **Nota:** En vista de que el Ministerio de Finanzas aún no consolida la información del mes de diciembre, no ha sido posible actualizar los datos.

FUENTE: Ministerio de Finanzas - Tesorería de la Nación.

2.4.3 EGRESOS DEL PRESUPUESTO DEL GOBIERNO CENTRAL (Base caja) (1)

Millones de dólares

Período	TOTAL		SECTORES										Tipo de Cambio 1US\$=S/(2)	
	Excluye amortización	Incluye amortización e intereses	Servicios generales	Educación y cultura	Salud y desarrollo comunal	Desarrollo agropecuario	Transportes y comunicaciones	Otros	Servicio de la deuda					
									TOTAL	Intereses		Amortización		
	Externa	Interna	Externa	Interna										
a=b-l-m	b=c+d+e+f+g+h+i	c	d	e	f	g	h	i=j+k+l+m	j	k	l	m		
2000	3.134,1	4.034,7	1.113,3	416,4	146,9	153,5	221,3	303,1	1.680,3	587,9	191,8	485,0	415,6	24.875,5
2001 (3)	4.499,5	5.488,5	2.240,3	492,8	188,6	244,1	196,3	298,4	1.827,9	703,6	135,2	562,2	426,9	
2002 (4)	4.353,7	5.505,7	2.000,1	694,3	259,0	137,1	217,7	177,5	2.019,9	573,9	294,0	561,1	590,9	
2003 (5)	5.082,8	6.187,7	2.614,9	675,7	309,9	151,2	271,0	214,3	1.950,7	584,6	261,2	545,9	559,0	
2004 (6)	5.484,6	7.323,0	2.781,4	858,3	371,3	112,3	342,6	204,6	2.652,4	580,8	233,2	759,2	1.079,1	
2005 (7)	5.942,1	7.914,7	2.808,4	946,0	422,9	164,7	345,9	399,1	2.827,6	612,4	242,6	883,4	1.089,2	
2006 (8)	6.699,9	9.617,6	3.336,1	1.088,5	504,5	119,5	360,5	424,3	3.784,4	631,6	235,0	1.548,4	1.369,4	
2007 (9)	8.101,0	9.955,3	3.745,7	1.324,4	610,2	155,1	569,7	804,0	2.742,3	706,2	181,8	972,0	882,3	
2008	14.388,9	16.564,0	6.916,7	2.509,4	1.190,1	245,3	1.088,4	1.666,4	2.947,2	627,4	144,7	889,6	1.285,5	
2009	14.218,0	15.030,5	6.981,5	2.533,0	1.201,2	247,6	1.098,5	1.682,0	1.286,7	293,7	180,4	516,1	296,5	
Relación con el PIB														
2000	19,7	25,3	7,0	2,6	0,9	1,0	1,4	1,9	10,5	3,7	1,2	3,0	2,6	
2001 (3)	21,2	25,8	10,5	2,3	0,9	1,1	0,9	1,4	8,6	3,3	0,6	2,6	2,0	
2002 (4)	17,5	22,1	8,0	2,8	1,0	0,6	0,9	0,7	8,1	2,3	1,2	2,3	2,4	
2003 (5)	17,7	21,6	9,1	2,4	1,1	0,5	0,9	0,7	6,8	2,0	0,9	1,9	2,0	
2004 (6)	16,8	22,4	8,5	2,6	1,1	0,3	1,0	0,6	8,1	1,8	0,7	2,3	3,3	
2005 (7)	16,0	21,3	7,6	2,5	1,1	0,4	0,9	1,1	7,6	1,6	0,7	2,4	2,9	
2006 (8)	16,0	23,0	8,0	2,6	1,2	0,3	0,9	1,0	9,1	1,5	0,6	3,7	3,3	
2007 (9)	17,7	21,7	8,2	2,9	1,3	0,3	1,2	1,8	6,0	1,5	0,4	2,1	1,9	
2008	26,5	30,6	12,8	4,6	2,2	0,5	2,0	3,1	5,4	1,2	0,3	1,6	2,4	
2009	27,7	29,3	13,6	4,9	2,3	0,5	2,1	3,3	2,5	0,6	0,4	1,0	0,6	
2009														
Enero - noviembre (p)	12.260,1	12.911,7	6.033,4	2.189,0	1.038,1	214,0	949,3	1.453,5	1.034,4	232,6	150,2	386,8	264,8	
Enero	615,4	673,2	111,2	306,4	52,7	10,9	48,2	73,8	70,0	9,0	3,2	28,1	29,7	
Febrero	952,7	1.014,5	473,5	171,8	81,5	16,8	74,5	114,1	82,4	18,6	2,0	28,1	33,6	
Marzo	1.135,1	1.171,9	572,1	207,6	98,4	20,3	90,0	137,8	45,6	8,0	0,8	35,3	1,5	
Abril	1.353,1	1.393,9	640,9	232,5	110,3	22,7	100,8	154,4	132,3	44,7	46,9	39,6	1,2	
Mayo	898,5	928,8	450,0	163,3	77,4	16,0	70,8	108,4	42,9	11,3	1,3	27,8	2,5	
Junio	1.134,0	1.226,4	530,5	192,5	91,3	18,8	83,5	127,8	182,1	62,9	26,8	61,5	30,8	
Julio	1.276,1	1.326,3	643,4	233,4	110,7	22,8	101,2	155,0	59,7	7,8	1,8	25,1	25,0	
Agosto	1.171,9	1.227,2	577,1	209,4	99,3	20,5	90,8	139,0	91,2	17,3	18,5	21,3	34,1	
Septiembre	1.089,8	1.128,5	549,7	199,4	94,6	19,5	86,5	132,4	46,5	6,2	1,5	36,7	2,0	
Octubre	1.365,7	1.525,4	651,8	236,5	112,1	23,1	102,6	157,0	242,4	37,4	45,3	58,0	101,7	
Noviembre	1.267,8	1.295,6	638,1	231,5	109,8	22,6	100,4	153,7	39,4	9,5	2,1	25,1	2,7	
Diciembre	1.957,9	2.118,8	948,2	344,0	163,1	33,6	149,2	228,4	252,3	61,1	30,2	129,2	31,7	
2010														
Enero - noviembre (p)	13.435,2	14.206,2	6.606,2	2.396,8	1.136,7	234,3	1.039,5	1.591,5	1.201,2	235,0	195,2	367,7	403,3	
Enero	699,1	737,0	349,2	126,7	60,1	12,4	54,9	84,1	49,5	9,8	1,8	21,8	16,1	
Febrero	1.017,1	1.056,7	497,8	180,6	85,6	17,7	78,3	119,9	76,8	19,4	17,9	37,8	1,8	
Marzo	1.118,7	1.142,6	564,3	204,8	97,1	20,0	88,8	136,0	31,6	6,7	1,0	21,8	2,1	
Abril	1.356,8	1.413,9	652,3	236,7	112,2	23,1	102,6	157,2	129,7	43,7	28,9	35,3	1,9	
Mayo	1.371,1	1.400,0	691,2	250,8	118,9	24,5	108,8	166,5	39,3	9,6	0,9	25,8	3,0	
Junio	1.234,4	1.338,9	579,1	210,1	99,6	20,5	91,1	139,5	198,8	69,4	24,9	73,1	31,4	
Julio	1.254,6	1.294,3	630,9	228,9	108,5	25,1	99,3	152,0	52,4	11,5	1,2	23,0	16,5	
Agosto	1.429,1	1.460,3	708,4	257,0	121,9	25,1	111,5	170,7	65,7	16,4	18,1	28,7	2,4	
Septiembre	1.013,5	1.052,9	504,8	183,2	86,9	17,9	79,4	121,6	59,2	18,2	1,6	36,7	2,7	
Octubre	1.552,4	1.896,2	753,2	273,3	129,6	26,7	118,5	181,5	413,5	27,5	42,1	21,8	322,1	
Noviembre	1.388,4	1.413,3	675,0	244,9	116,1	23,9	106,2	162,6	84,6	17,6	42,1	21,7	3,2	

(1) Los valores están presentados en US dólares. La distribución sectorial del gasto, excepto el servicio de la deuda, ha sido estimada. (2) Hasta enero de 2000, los valores en US dólares presentados para cada uno de los años, se calcularon sobre la cotización promedio anual del mercado de intervención. (3) Se reprecisa en función de la Liquidación Definitiva de Ingresos y Egresos del Gobierno Central 2001, en conformidad al Acuerdo Ministerial 012 del 10 de enero de 2003. (4) Se reprecisa en función de la Liquidación Definitiva de Ingresos y Egresos del Gobierno Central 2002, en conformidad al Acuerdo Ministerial 332 del 31 de diciembre de 2003. (5) Se reprecisa en función de la Liquidación Definitiva de Ingresos y Egresos del Gobierno Central 2003, en conformidad al Acuerdo Ministerial 112 del 11 de mayo de 2004. (6) Se reprecisa en función de la Liquidación Definitiva de Ingresos y Egresos del Gobierno Central 2004, en conformidad al Acuerdo Ministerial 184 del 24 de agosto de 2005. (7) Se reprecisa en función de la Liquidación Definitiva de Ingresos y Egresos del Gobierno Central 2005, en conformidad al Acuerdo Ministerial 320 del 12 de septiembre de 2006. (8) Se reprecisa en función de la Liquidación Definitiva de Ingresos y Egresos del Gobierno Central 2006, en conformidad al Acuerdo Ministerial 207 del 29 de junio de 2007. (9) Se reprecisa en función de la Liquidación Definitiva de Ingresos y Egresos del Gobierno Central 2007, en conformidad al Acuerdo Ministerial 367 del 7 de noviembre de 2008. (p) Cifras provisionales. **Nota:** En vista de que el Ministerio de Finanzas aún no consolida la información del mes de diciembre, no ha sido posible actualizar los datos.

FUENTE: Ministerio de Finanzas - Tesorería de la Nación.

2.5 ESTADO Y MOVIMIENTO DE LA DEUDA PÚBLICA INTERNA DEL GOBIERNO CENTRAL

Millones de dólares

Período	ESTADO DE LA DEUDA PÚBLICA INTERNA				MOVIMIENTO DE LA DEUDA PÚBLICA INTERNA		
	Total	Bonos del Estado (1)	Certificados de Tesorería	BCE, IESS, BdE (2)	Desembolsos	Amortización (3)	Intereses
	Saldos al final del período				Movimientos del período		
	a=b+c+d	b	c	d			
2006	3,277.64	2,824.55	292.66	160.43	2,668.11	3,076.84	220.23
2007	3,240.08	3,086.53	0.05	153.50	1,679.41	1,717.18	179.09
2008	3,645.42	3,559.42	0.16	85.84	1,690.69	1,285.36	144.04
2009	2,842.24	2,729.01	0.00	113.28	595.70	1,398.67	180.21
2010	2,826.49	2,714.72	0.00	111.82	0.35	16.10	1.78
Relación con el PIB							
2006	7.85	6.76	0.70	0.38	6.39	7.37	0.53
2007	7.08	6.74	0.00	0.34	3.67	3.75	0.39
2008	6.72	6.57	0.00	0.16	3.12	2.37	0.27
2009	5.46	5.25	0.00	0.22	1.15	2.69	0.35
2010	8.18	6.49	0.00	1.70	3.96	0.77	0.39
2009							
Enero	3,617.36	3,530.90	0.00	86.50	1.79	29.65	3.20
Enero	3,617.36	3,530.90	0.00	86.50	1.79	29.65	3.20
Febrero	4,133.82	4,048.40	0.00	85.46	550.08	33.62	1.83
Marzo	4,133.71	4,048.38	0.00	85.37	1.37	1.48	0.84
Abril (4)	3,049.62	2,946.18	0.00	103.49	19.29	1,103.4	46.89
Mayo	3,049.63	2,945.13	0.00	104.55	2.54	2.5	1.31
Junio	3,019.21	2,915.94	0.00	103.31	0.38	30.8	26.81
Julio	3,000.62	2,892.36	0.00	108.30	6.44	25.0	1.76
Agosto	2,967.96	2,859.86	0.00	108.14	1.40	34.1	18.49
Septiembre	2,968.75	2,859.83	0.00	108.96	2.84	2.0	1.53
Octubre	2,872.67	2,759.83	0.00	112.88	5.58	101.7	45.25
Noviembre	2,870.28	2,758.79	0.00	111.54	0.35	2.7	2.11
Diciembre	2,842.24	2,729.01	0.00	113.28	3.64	31.7	30.20
2010							
Enero	2,826.49	2,714.72	0.00	111.82	0.35	16.10	1.78
Enero	2,826.49	2,714.72	0.00	111.82	0.35	16.1	1.78
Febrero	2,825.52	2,714.72	0.00	110.84	0.81	1.8	17.85
Marzo	2,838.25	2,728.64	0.00	109.65	14.88	2.1	0.98
Abril	2,836.98	2,728.64	0.00	108.38	0.62	1.9	43.67
Mayo	3,412.46	3,305.56	0.00	106.94	578.46	3.0	0.88
Junio	3,467.02	3,359.30	0.00	107.77	85.96	31.4	24.94
Julio	4,317.17	3,345.58	0.00	971.63	866.67	16.5	1.22
Agosto	4,835.44	3,865.34	0.00	970.14	520.67	2.4	18.09
Septiembre	4,833.22	3,865.68	0.00	967.58	0.46	2.7	1.55
Octubre	4,517.26	3,546.04	0.00	971.26	6.16	322.1	42.13
Noviembre	4,693.16	3,724.07	0.00	969.14	179.15	3.2	42.11
Diciembre	4,664.99	3,698.16	0.00	966.87	4.77	32.9	29.02
2011							
Enero	4,557.29	3,689.02	0.00	868.30	0.00	107.8	1.45

(1) Se incluye los saldos de Bonos del Estado, AGD, FILANBANCO y CFN. (2) Consolidación de deudas del Gobierno con el Banco Central del Ecuador, IESS y Banco del Estado. (3) Incluye en amortización las recompras de Bonos del Estado en FILANBANCO, AGD y CFN. (4) En la amortización se incluyen USD 1102.2 millones, correspondientes a los bonos AGD que fueron "vendidos al Ministerio de Finanzas con descuento del 100%", de conformidad con lo dispuesto en la Octava Disposición Transitoria de la Ley de Creación de la Red de Seguridad Financiera de 30 de diciembre de 2008. * La nota No. 4 se incorporó en el Internet con fecha 16 de junio, y en su versión impresa se publicará en el Boletín No. 1888.

FUENTE: Ministerio de Finanzas.

COMERCIO EXTERIOR

EXPORTACIONES, IMPORTACIONES Y TÉRMINOS DE INTERCAMBIO
Millones de Dólares FOB

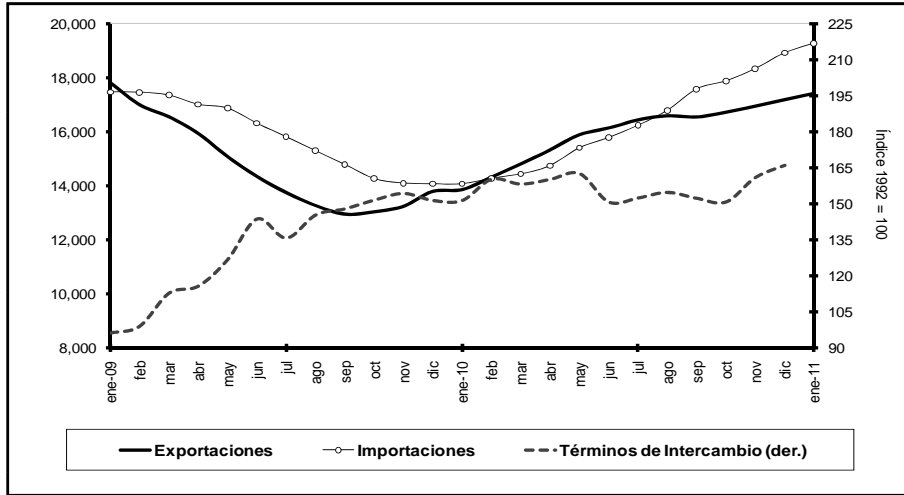

EXPORTACIONES POR GRUPO DE PRODUCTOS
Millones de Dólares FOB

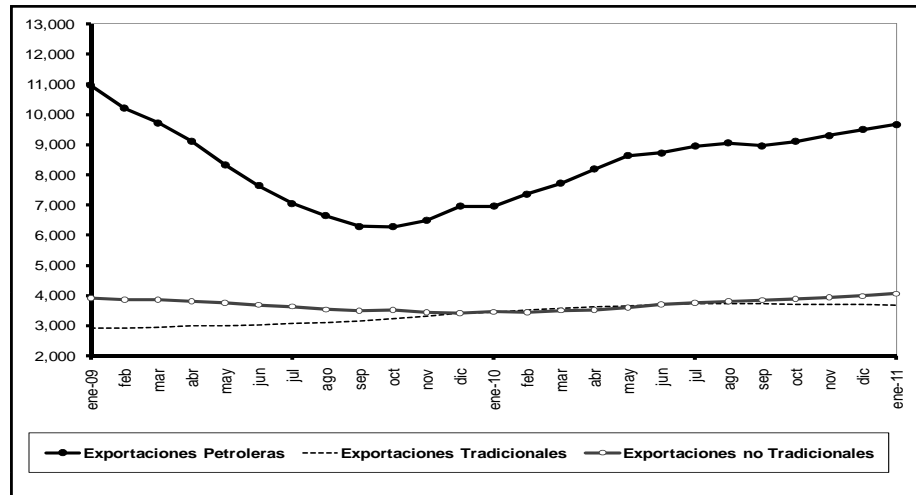

IMPORTACIONES POR USO O DESTINO ECONÓMICO
Millones de Dólares FOB

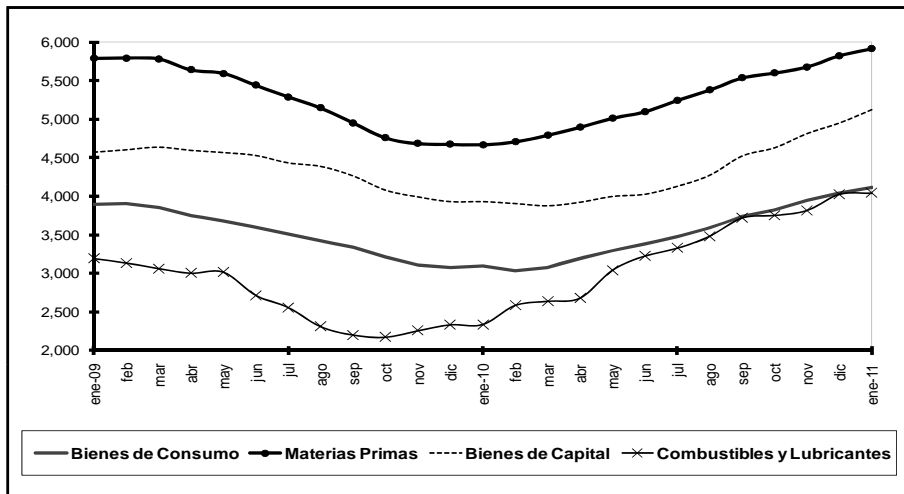

EXPORTACIONES POR ÁREA ECONÓMICA
ENERO 2011
Porcentaje

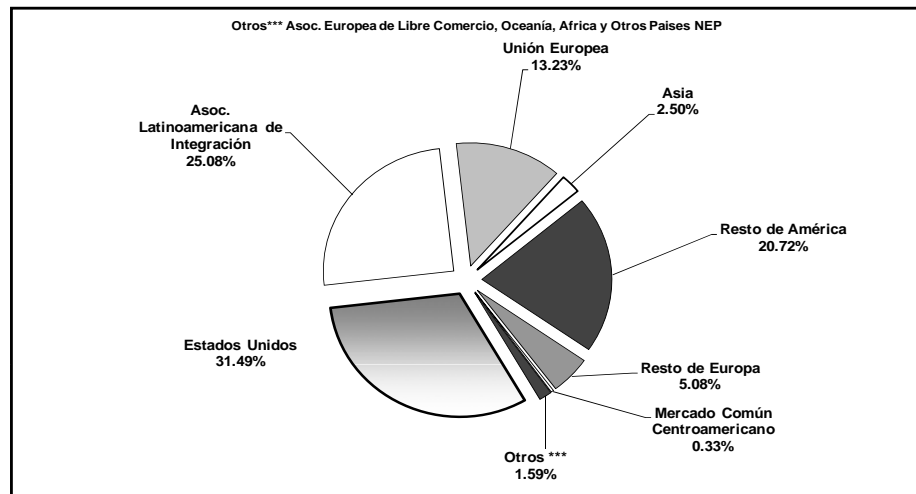

SECTOR EXTERNO

BALANZA COMERCIAL

Millones de Dólares

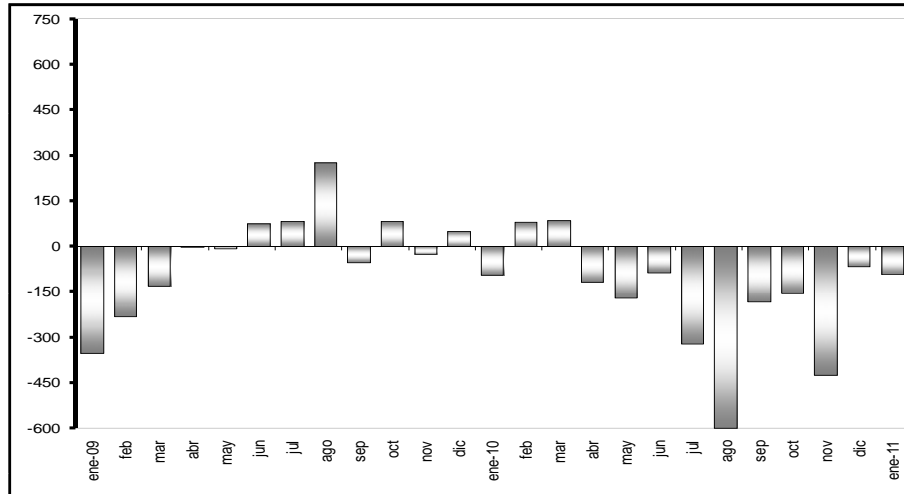

DEUDA EXTERNA

Millones de Dólares

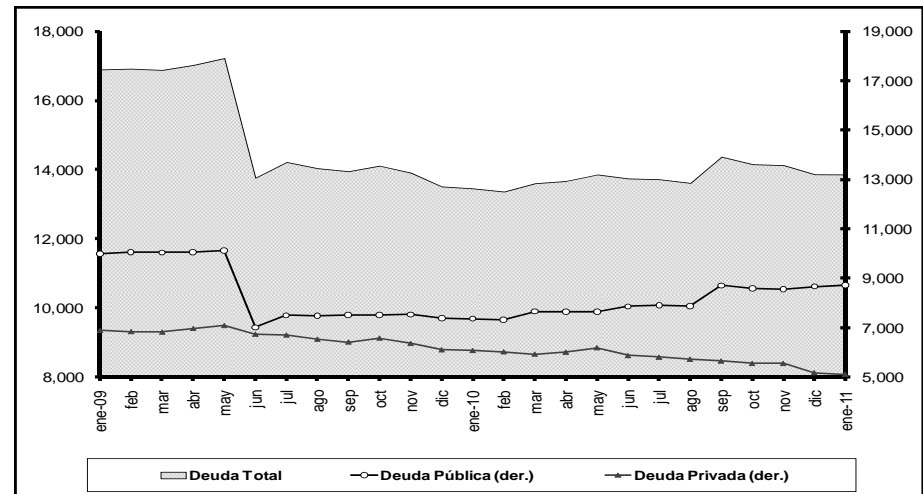

INDICE DEL TIPO DE CAMBIO EFECTIVO REAL

(Base 1994 = 100)

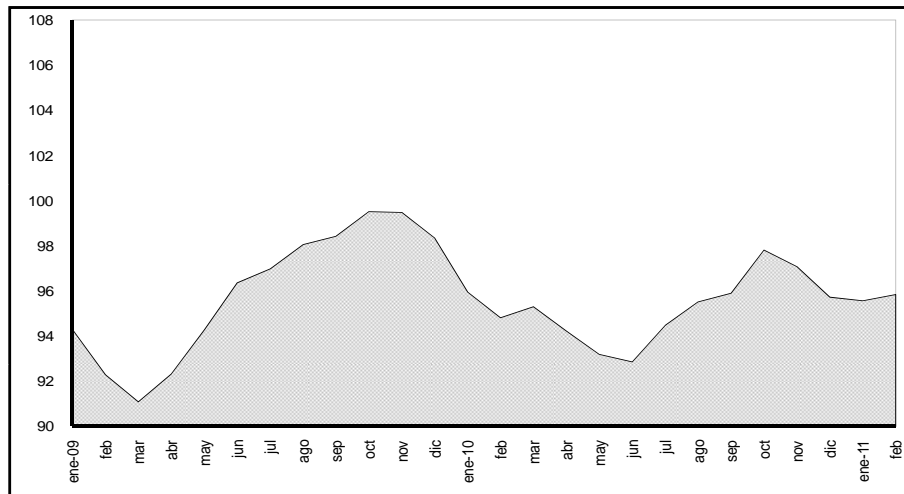

INDICE DEL TIPO DE CAMBIO REAL BILATERAL

(Base 1994 = 100)

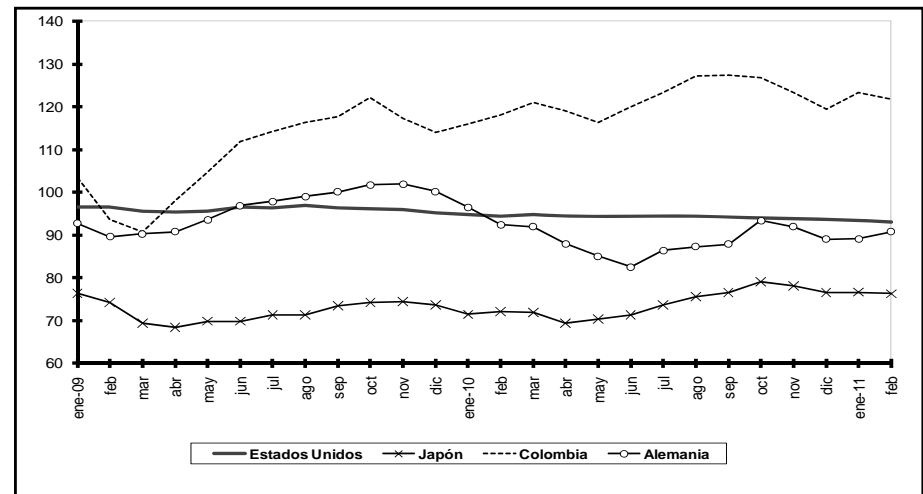

3.1.1 EXPORTACIONES POR PRODUCTO PRINCIPAL (1)

Miles de dólares FOB

Período	TOTAL EXPORTACIONES	TOTAL PRIMARIOS	PRIMARIOS										
			Petróleo crudo	Banano y plátano (2)	Café	Camarón	Cacao	Abacá	Madera	Atún (3)	Pescado	Flores naturales	Otros
2006	12,728,243	9,829,484	6,934,010	1,213,489	31,725	588,160	143,288	7,921	64,805	66,286	61,729	435,842	282,228
2007	14,321,316	10,637,660	7,428,356	1,302,549	25,799	612,887	197,283	9,192	92,994	73,007	95,989	469,424	330,180
2008	18,818,327	14,334,775	10,567,947	1,640,528	22,798	712,724	216,481	14,928	113,942	72,151	120,300	557,560	295,415
2009	13,863,058	10,525,452	6,284,131	1,995,654	46,744	664,419	342,633	12,888	99,473	88,917	144,685	546,701	299,207
2010	17,415,191	13,487,499	8,951,941	2,031,550	52,942	844,644	338,200	13,126	130,494	94,925	142,228	600,846	286,603
2009													
Enero - enero	873,693	621,580	288,745	155,644	740	43,306	22,581	1,221	7,044	8,496	13,481	55,763	24,558
Enero	873,693	621,580	288,745	155,644	740	43,306	22,581	1,221	7,044	8,496	13,481	55,763	24,558
Febrero	800,799	567,937	252,130	151,627	1,596	50,362	22,747	1,141	6,151	9,227	11,825	45,901	15,229
Marzo	993,826	723,033	347,888	186,364	1,765	58,305	24,218	1,214	8,674	7,436	14,378	53,143	19,649
Abril	1,018,149	755,378	425,485	169,373	1,607	57,722	22,913	1,232	6,468	4,812	13,297	31,098	21,372
Mayo	1,113,442	851,757	504,278	178,192	2,845	55,431	15,192	908	7,687	4,343	11,868	49,779	21,235
Junio	1,167,337	884,513	569,944	135,280	2,790	54,932	16,607	842	8,333	8,946	13,177	47,429	26,232
Julio	1,237,432	912,928	570,194	159,900	4,856	64,566	19,110	1,087	9,575	5,589	11,921	45,347	20,782
Agosto	1,359,234	1,060,718	722,502	152,288	7,768	56,419	27,429	1,087	8,197	8,248	12,679	38,985	25,116
Septiembre	1,212,691	921,212	570,008	164,637	8,155	46,872	32,898	526	8,721	5,412	11,016	45,975	26,993
Octubre	1,369,490	1,045,068	651,838	174,583	6,099	62,104	42,816	1,533	9,995	5,417	9,566	45,984	35,134
Noviembre	1,249,448	984,093	604,398	169,573	5,095	56,819	45,727	1,092	8,302	8,629	11,543	43,960	28,955
Diciembre	1,467,518	1,197,235	776,720	198,194	3,428	57,583	50,395	1,005	10,326	12,362	9,934	43,337	33,953
2010													
Enero - enero	1,334,449	1,092,357	692,358	197,844	1,916	46,918	48,249	1,300	6,867	11,108	10,879	57,333	17,584
Enero	1,334,449	1,092,357	692,358	197,844	1,916	46,918	48,249	1,300	6,867	11,108	10,879	57,333	17,584
Febrero	1,286,133	1,005,611	592,318	192,072	2,401	51,567	38,110	1,301	9,596	10,430	13,221	75,829	18,764
Marzo	1,514,773	1,235,839	826,288	204,966	1,116	60,975	36,099	924	9,612	11,097	13,837	48,965	21,961
Abril	1,576,830	1,253,365	862,276	186,109	1,270	63,169	25,636	570	10,207	7,882	13,576	53,573	29,097
Mayo	1,360,063	1,006,311	616,218	182,449	1,064	83,688	18,234	1,394	11,471	7,083	10,757	50,043	23,911
Junio	1,469,970	1,128,591	789,499	138,191	2,233	82,564	19,100	1,178	10,160	8,823	10,026	40,688	26,129
Julio	1,389,023	1,012,808	668,913	151,188	4,670	78,760	21,787	1,113	12,818	8,763	11,929	35,568	17,299
Agosto	1,314,776	991,531	653,822	151,790	9,640	66,962	16,115	1,208	11,738	7,782	11,176	40,449	20,849
Septiembre	1,383,581	1,070,924	737,054	141,406	9,828	69,274	14,766	772	11,536	5,233	9,826	46,227	25,002
Octubre	1,601,927	1,236,977	837,063	162,527	5,802	82,237	28,559	1,343	13,685	3,931	10,994	60,359	30,477
Noviembre	1,477,603	1,129,326	759,227	141,795	6,260	84,275	35,252	1,045	10,726	6,046	14,169	44,275	26,256
Diciembre	1,706,064	1,323,859	916,907	181,212	6,743	74,256	36,293	977	12,078	6,746	11,837	47,537	29,274
2011													
Enero - enero (6)	1,548,843	1,221,196	789,567	213,097	7,755	74,163	24,114	903	11,138	7,858	14,413	55,482	22,705
Enero	1,548,843	1,221,196	789,567	213,097	7,755	74,163	24,114	903	11,138	7,858	14,413	55,482	22,705

... / ...

3.1.1 EXPORTACIONES POR PRODUCTO PRINCIPAL (1) (Cont.)

Miles de dólares FOB

Período	TOTAL INDUS- TRIALIZA- DOS	INDUSTRIALIZADOS									
		Derivados de petróleo (4)	Café elaborado	Elaborados de cacao	Harina de pescado	Otros elabora- dos productos del mar	Químicos y fármacos	Manufacturas de metales (5)	Sombreros	Manufacturas de textiles	Otros
2006	2,898,759	610,500	67,698	27,799	39,943	575,068	129,081	592,720	4,861	73,593	777,495
2007	3,683,656	900,210	97,502	42,079	61,059	686,369	115,844	686,410	4,637	83,702	1,005,844
2008	4,483,552	1,152,642	107,339	73,778	65,952	926,586	122,083	749,400	5,291	135,105	1,145,377
2009	3,337,606	680,507	92,972	60,001	74,626	650,106	118,691	532,750	7,002	162,984	957,969
2010	3,927,693	721,227	104,952	69,672	96,221	619,148	185,493	700,643	10,149	189,054	1,231,134
2009											
Enero - enero	252,114	48,871	4,277	4,326	3,878	63,889	8,856	43,547	417	11,811	62,243
Enero	252,114	48,871	4,277	4,326	3,878	63,889	8,856	43,547	417	11,811	62,243
Febrero	232,862	40,855	6,581	4,528	6,935	50,346	11,334	38,130	452	19,294	54,407
Marzo	270,792	33,393	6,675	4,327	6,626	60,772	11,773	53,270	800	17,320	75,837
Abril	262,771	61,046	5,419	3,599	5,884	49,151	8,141	45,385	665	15,011	68,468
Mayo	261,685	53,525	7,136	4,305	5,426	59,407	8,605	37,269	499	7,231	78,281
Junio	282,824	63,043	7,579	4,463	5,903	53,786	10,638	30,095	574	14,254	92,489
Julio	324,504	70,696	9,494	4,054	7,932	53,741	9,557	53,942	501	16,401	98,186
Agosto	298,516	76,705	8,714	5,593	7,685	49,938	11,690	38,440	388	13,846	85,517
Septiembre	291,478	60,109	6,962	4,480	7,976	53,077	11,511	35,483	634	13,770	97,475
Octubre	324,423	66,401	11,709	7,474	6,206	66,503	9,177	59,560	811	15,728	80,854
Noviembre	265,355	54,662	8,687	5,774	4,717	43,823	9,318	42,093	702	9,138	86,441
Diciembre	270,282	51,200	9,738	7,080	5,456	45,674	8,090	55,535	557	9,180	77,772
2010											
Enero - enero	242,092	51,004	7,493	5,364	6,084	48,196	7,999	37,782	786	8,642	68,742
Enero	242,092	51,004	7,493	5,364	6,084	48,196	7,999	37,782	786	8,642	68,742
Febrero	280,522	52,355	8,163	6,818	8,402	62,165	12,413	41,273	702	12,389	75,841
Marzo	278,934	27,178	8,396	8,202	8,562	46,670	12,179	49,489	866	14,015	103,376
Abril	323,465	59,761	9,103	6,624	11,422	53,362	10,789	45,483	818	19,892	106,212
Mayo	353,752	37,805	11,212	6,239	7,890	51,919	30,584	44,469	1,139	24,025	138,470
Junio	341,379	66,577	7,006	4,196	10,496	52,973	13,274	51,851	777	21,683	112,545
Julio	376,215	72,244	9,636	5,263	9,766	46,938	21,476	74,280	524	17,361	118,727
Agosto	323,245	62,977	7,314	4,626	8,840	46,084	12,714	61,443	848	13,080	105,320
Septiembre	312,657	35,357	8,287	4,009	7,382	49,225	19,675	80,667	870	10,987	96,199
Octubre	364,950	76,308	9,990	6,134	5,462	57,077	14,941	63,250	910	16,700	114,177
Noviembre	348,276	93,094	8,858	4,824	5,880	39,032	15,335	78,886	817	12,559	88,991
Diciembre	382,205	86,565	9,495	7,373	6,035	65,505	14,115	71,771	1,092	17,720	102,533
2011											
Enero - enero (6)	327,647	71,928	7,878	6,798	14,069	56,527	13,589	40,450	1,078	15,371	99,959
Enero	327,647	71,928	7,878	6,798	14,069	56,527	13,589	40,450	1,078	15,371	99,959

(1) Las cifras hasta el año 2008 son definitivas, desde 2009 son provisionales; su reproceso se realiza conforme a la recepción de documentos fuente de las operaciones de comercio exterior. (2) Se basan en las cifras de la Empresa Manifiestos y Banco Central del Ecuador. (3) Incluye atún entero, filetes de atún y demás filetes. (4) Incluye exportaciones del sector privado de combustibles, lubricantes y otros derivados del petróleo. (5) Incluye exportaciones de vehículos. (6) Incluye estimaciones por subregistro de documentos.

FUENTE: Documento Aduanero Único de exportación (DAU).

3.1.2 EXPORTACIONES POR GRUPOS DE PRODUCTOS (1)

Miles de dólares FOB

Período	TOTAL EXPORTA- CIONES a=b+e	PETROLERAS			NO PETROLERAS							
		Total b=c+d	Petróleo crudo c	Derivados (2) d	Total e=f+l	Tradicionales					No tradi- cionales l	
						Total f=g+h+i+j+k	Banano y plátano (3) g	Café y elaborados h	Camarón i	Cacao y elaborados j		Atún y pescado (4) k
2006	12,728,243	7,544,510	6,934,010	610,500	5,183,733	2,200,175	1,213,489	99,423	588,160	171,088	128,015	2,983,557
2007	14,321,315	8,328,566	7,428,356	900,210	5,992,750	2,447,094	1,302,549	123,300	612,887	239,361	168,996	3,545,656
2008	18,818,327	11,720,589	10,567,947	1,152,642	7,097,738	2,966,100	1,640,528	130,137	712,724	290,259	192,451	4,131,638
2009	13,863,058	6,964,638	6,284,131	680,507	6,898,419	3,436,025	1,995,654	139,716	664,419	402,634	233,602	3,462,395
2010	17,415,191	9,673,167	8,951,941	721,227	7,742,024	3,679,113	2,031,550	157,894	844,644	407,872	237,152	4,062,911
2009												
Enero - enero	873,693	337,616	288,745	48,871	536,077	252,851	155,644	5,016	43,306	26,907	21,977	283,226
Enero	873,693	337,616	288,745	48,871	536,077	252,851	155,644	5,016	43,306	26,907	21,977	283,226
Febrero	800,799	292,985	252,130	40,855	507,814	258,492	151,627	8,176	50,362	27,275	21,052	249,321
Marzo	993,826	381,281	347,888	33,393	612,545	303,467	186,364	8,440	58,305	28,544	21,815	309,077
Abril	1,018,149	486,531	425,485	61,046	531,618	278,742	169,373	7,026	57,722	26,512	18,110	252,877
Mayo	1,113,442	557,803	504,278	53,525	555,639	279,311	178,192	9,981	55,431	19,497	16,211	276,328
Junio	1,167,337	632,988	569,944	63,043	534,349	243,774	135,280	10,370	54,932	21,069	22,124	290,575
Julio	1,237,432	640,891	570,194	70,696	596,542	279,491	159,900	14,351	64,566	23,164	17,510	317,051
Agosto	1,359,234	799,207	722,502	76,705	560,027	279,138	152,288	16,482	56,419	33,022	20,926	280,889
Septiembre	1,212,691	630,117	570,008	60,109	582,573	280,432	164,637	15,118	46,872	37,378	16,428	302,142
Octubre	1,369,490	718,239	651,838	66,401	651,251	319,767	174,583	17,808	62,104	50,290	14,982	331,484
Noviembre	1,249,448	659,060	604,398	54,662	590,388	311,847	169,573	13,783	56,819	51,501	20,172	278,541
Diciembre	1,467,518	827,920	776,720	51,200	639,598	348,713	198,194	13,166	57,583	57,475	22,296	290,885
2010												
Enero - enero	1,334,449	743,362	692,358	51,004	591,087	329,771	197,844	9,409	46,918	53,613	21,987	261,316
Enero	1,334,449	743,362	692,358	51,004	591,087	329,771	197,844	9,409	46,918	53,613	21,987	261,316
Febrero	1,286,133	644,674	592,318	52,355	641,460	322,784	192,072	10,564	51,567	44,929	23,651	318,676
Marzo	1,514,773	853,466	826,288	27,178	661,307	344,688	204,966	9,512	60,975	44,300	24,935	316,619
Abril	1,576,830	922,037	862,276	59,761	654,793	313,367	186,109	10,372	63,169	32,259	21,458	341,425
Mayo	1,360,062	654,023	616,218	37,805	706,039	320,726	182,449	12,276	83,688	24,473	17,840	385,314
Junio	1,469,970	856,076	789,499	66,577	613,894	272,140	138,191	9,240	82,564	23,297	18,849	341,754
Julio	1,389,023	741,156	668,913	72,244	647,867	291,996	151,188	14,305	78,760	27,050	20,693	355,870
Agosto	1,314,776	716,799	653,822	62,977	597,977	275,403	151,790	16,953	66,962	20,740	18,958	322,574
Septiembre	1,383,581	772,411	737,054	35,357	611,170	262,629	141,406	18,115	69,274	18,775	15,059	348,541
Octubre	1,601,927	913,371	837,063	76,308	688,556	310,174	162,527	15,792	82,237	34,693	14,925	378,382
Noviembre	1,477,603	852,320	759,227	93,094	625,282	301,480	141,795	15,118	84,275	40,076	20,215	323,803
Diciembre	1,706,064	1,003,472	916,907	86,565	702,592	333,955	181,212	16,239	74,256	43,665	18,583	368,637
2011												
Enero - enero (5)	1,548,843	861,495	789,567	71,928	687,347	356,076	213,097	15,633	74,163	30,912	22,270	331,271
Enero	1,548,843	861,495	789,567	71,928	687,347	356,076	213,097	15,633	74,163	30,912	22,270	331,271

(1) Las cifras hasta el año 2008 son definitivas, desde 2009 son provisionales; su reproceso se realiza conforme a la recepción de documentos fuente de las operaciones de comercio exterior. (2) Incluye exportaciones del sector privado de combustibles, lubricantes y otros derivados del petróleo. (3) Se basan en las cifras de la Empresa Manifestos y Banco Central del Ecuador. (4) Incluye atún entero, filetes de atún y demás filetes. (5) Incluye estimaciones por subregistro de documentos.

FUENTE: Documento Aduanero Único de exportación (DAU).

3.1.2a EXPORTACIONES POR GRUPOS DE PRODUCTOS (1)

Tasas de variación anual

Período	TOTAL EXPORTA- CIONES	PETROLERAS			NO PETROLERAS							
		Total	Petróleo Crudo	Derivados (2)	Total	Tradicionales					No tradi- cionales	
						Total	Banano y plátano (3)	Café y ela- borados	Camarón	Cacao y elaborados		Atún y pes- cado (4)
2006	26.02	28.53	28.48	29.07	22.54	14.28	11.90	7.78	28.55	-2.86	11.34	29.44
2007	12.52	10.39	7.13	47.45	15.61	11.22	7.34	24.02	4.20	39.91	32.01	18.84
2008	31.40	40.73	42.26	28.04	18.44	21.21	25.95	5.54	16.29	21.26	13.88	16.53
2009	-26.33	-40.58	-40.54	-40.96	-2.81	15.84	21.65	7.36	-6.78	38.72	21.38	-16.20
2010	25.62	38.89	42.45	5.98	12.23	7.07	1.80	13.01	27.13	1.30	1.52	17.34
2009												
Enero - enero	-44.57	-67.85	-69.34	-54.89	1.93	14.43	20.27	-14.43	1.25	35.80	-4.87	-7.12
Enero	-44.57	-67.85	-69.34	-54.89	1.93	14.43	20.27	-14.43	1.25	35.80	-4.87	-7.12
Febrero	-50.52	-72.24	-74.40	-42.17	-9.82	0.00	5.20	-20.75	-11.75	-2.22	10.40	-18.16
Marzo	-31.27	-55.59	-55.72	-54.18	4.26	10.81	13.58	-5.68	11.23	-5.70	20.25	-1.45
Abril	-40.32	-56.89	-58.28	-43.82	-7.93	16.44	28.85	-22.49	-3.75	9.87	22.67	-25.19
Mayo	-44.31	-58.71	-59.25	-52.80	-14.33	-3.22	18.89	-8.41	-32.20	-32.30	-6.18	-23.23
Junio	-39.61	-51.99	-53.20	-37.22	-13.05	3.17	3.38	17.30	-14.27	3.08	83.05	-23.18
Julio	-33.41	-48.17	-48.65	-43.96	-4.05	19.77	28.38	33.27	-2.23	40.06	13.19	-18.36
Agosto	-26.01	-33.60	-31.29	-49.58	-11.59	11.93	12.93	31.89	-15.96	75.95	29.66	-26.86
Septiembre	-21.92	-35.57	-32.45	-55.22	1.30	23.54	39.79	4.23	-20.33	64.62	24.58	-13.21
Octubre	4.49	-1.93	-1.80	-3.18	12.63	28.60	36.32	15.78	-0.14	76.88	2.84	0.58
Noviembre	17.64	43.89	50.56	-3.40	-2.26	25.87	19.38	25.67	4.26	84.30	63.89	-21.82
Diciembre	59.80	136.41	150.92	25.93	12.58	43.89	38.18	8.91	25.26	134.37	36.47	-10.71
2010												
Enero - enero	52.74	120.18	139.78	4.37	10.26	30.42	27.11	87.57	8.34	99.25	0.04	-7.74
Enero	52.74	120.18	139.78	4.37	10.26	30.42	27.11	87.57	8.34	99.25	0.04	-7.74
Febrero	60.61	120.04	134.93	28.15	26.32	24.87	26.67	29.20	2.39	64.73	12.35	27.82
Marzo	52.42	123.84	137.52	-18.61	7.96	13.58	9.98	12.70	4.58	55.20	14.30	2.44
Abril	54.87	89.51	102.66	-2.11	23.17	12.42	9.88	47.63	9.44	21.68	18.49	35.02
Mayo	22.15	17.25	22.20	-29.37	27.07	14.83	2.39	22.99	50.98	25.52	10.05	39.44
Junio	25.93	35.24	38.52	5.61	14.89	11.64	2.15	-10.90	50.30	10.57	-14.80	17.61
Julio	12.25	15.64	17.31	2.19	8.60	4.47	-5.45	-0.32	21.98	16.78	18.18	12.24
Agosto	-3.27	-10.31	-9.51	-17.90	6.78	-1.34	-0.33	2.86	18.69	-37.19	-9.41	14.84
Septiembre	14.09	22.58	29.31	-41.18	4.91	-6.35	-14.11	19.83	47.79	-49.77	-8.33	15.36
Octubre	16.97	27.17	28.42	14.92	5.73	-3.00	-6.91	-11.32	32.42	-31.01	-0.38	14.15
Noviembre	18.26	29.32	25.62	70.31	5.91	-3.32	-16.38	9.69	48.32	-22.18	0.22	16.25
Diciembre	16.26	21.20	18.05	69.07	9.85	-4.23	-8.57	23.34	28.96	-24.03	-16.65	26.73
2011												
Enero - enero (5)	16.07	15.89	14.04	41.02	16.29	7.98	7.71	66.16	58.07	-42.34	1.29	26.77
Enero	16.07	15.89	14.04	41.02	16.29	7.98	7.71	66.16	58.07	-42.34	1.29	26.77

(1) Las cifras hasta el año 2008 son definitivas, desde 2009 son provisionales; su reproceso se realiza conforme a la recepción de documentos fuente de las operaciones de comercio exterior. (2) Incluye exportaciones del sector privado de combustibles, lubricantes y otros derivados del petróleo. (3) Se basan en las cifras de la Empresa Manifestos y Banco Central del Ecuador. (4) Incluye atún entero, filetes de atún y demás filetes (5) Incluye estimaciones por subregistro de documentos.

FUENTE: Documento Aduanero Único de exportación (DAU).

3.1.3 EXPORTACIONES NO TRADICIONALES (1)

Miles de dólares FOB

Período	TOTAL NO TRADICIONALES	PRIMARIOS NO TRADICIONALES							
		Total Primarios	Flores naturales	Abacá	Madera	Productos mineros	Fruta	Tabaco en rama	Otros primarios
2006	2,983,557	790,796	435,842	7,921	64,805	36,166	65,889	26,104	154,070
2007	3,545,656	901,790	469,424	9,192	92,994	69,942	66,250	30,642	163,346
2008	4,131,637	981,844	557,560	14,928	113,942	98,089	57,800	29,803	109,723
2009	3,462,395	958,268	546,701	12,888	99,473	62,714	73,612	38,429	124,452
2010	4,062,911	1,031,069	600,846	13,126	130,494	87,000	65,036	37,035	97,532
2009									
Enero - enero	283,226	88,585	55,763	1,221	7,044	6,206	6,484	4,236	7,632
Enero	283,226	88,585	55,763	1,221	7,044	6,206	6,484	4,236	7,632
Febrero	249,321	68,423	45,901	1,141	6,151	795	3,592	3,707	7,135
Marzo	309,077	82,679	53,143	1,214	8,674	3,658	4,417	4,015	7,559
Abril	252,877	60,170	31,098	1,232	6,468	4,506	3,521	3,852	9,494
Mayo	276,328	79,609	49,779	908	7,687	5,066	3,822	4,621	7,726
Junio	290,575	82,836	47,429	842	8,333	10,096	2,973	3,065	10,099
Julio	317,051	76,791	45,347	1,087	9,575	5,104	4,033	2,655	8,990
Agosto	280,889	73,385	38,985	1,087	8,197	5,209	5,182	2,268	12,457
Septiembre	302,142	82,215	45,975	526	8,721	5,319	5,070	2,171	14,432
Octubre	331,484	92,646	45,984	1,533	9,995	6,153	9,712	2,604	16,664
Noviembre	278,541	82,309	43,960	1,092	8,302	5,472	13,679	2,155	7,649
Diciembre	290,885	88,620	43,337	1,005	10,326	5,129	11,129	3,080	14,615
2010									
Enero - enero	261,316	83,085	57,333	1,300	6,867	4,871	4,692	1,290	6,731
Enero	261,316	83,085	57,333	1,300	6,867	4,871	4,692	1,290	6,731
Febrero	318,676	105,491	75,829	1,301	9,596	3,097	4,340	3,803	7,524
Marzo	316,619	81,462	48,965	924	9,612	6,358	5,149	2,647	7,807
Abril	341,425	93,447	53,573	570	10,207	7,049	4,003	7,090	10,955
Mayo	385,314	86,818	50,043	1,394	11,471	7,616	3,463	6,876	5,955
Junio	341,754	78,155	40,688	1,178	10,160	7,085	2,988	2,111	13,944
Julio	355,871	66,798	35,568	1,113	12,818	6,444	3,577	1,366	5,913
Agosto	322,574	74,245	40,449	1,208	11,738	10,315	3,669	1,265	5,601
Septiembre	348,541	83,537	46,227	772	11,536	11,624	3,818	2,248	7,312
Octubre	378,382	105,864	60,359	1,343	13,685	9,141	8,089	1,900	11,347
Noviembre	323,803	82,302	44,275	1,045	10,726	3,868	11,636	2,502	8,250
Diciembre	368,637	89,866	47,537	977	12,078	9,532	9,611	3,938	6,193
2011									
Enero - enero (3)	331,271	90,228	55,482	903	11,138	7,917	6,141	2,505	6,143
Enero	331,271	90,228	55,482	903	11,138	7,917	6,141	2,505	6,143

... / ...

3.1.3 EXPORTACIONES NO TRADICIONALES (1) (Cont.)

Miles de dólares FOB

Período		INDUSTRIALIZADOS NO TRADICIONALES															
		Total industrializados	Jugos y conservas de frutas	Harina de pescado	Enlatados de pescado	Otros elaborados del mar	Químicos y fármacos	Vehículos (2)	Otras Manufacturas de metales	Prendas de vestir de fibras textiles	Otras Manufacturas de textiles	Manuf. de cuero, plástico y caucho	Maderas terciadas y prensadas	Extractos y aceites vegetales	Elaborados de banana	Manufactura de papel y cartón	Otros industrializados
2006		2,192,761	132,383	39,943	567,566	7,501	129,081	343,288	249,433	22,207	51,385	116,352	47,602	79,122	34,409	39,283	333,205
2007		2,643,866	150,126	61,059	670,558	15,811	115,844	382,795	303,615	30,796	52,906	154,308	56,165	158,403	41,740	46,299	403,439
2008		3,149,793	166,732	65,952	906,633	19,953	122,083	411,392	338,008	29,167	105,938	158,596	50,787	254,163	32,109	49,456	438,824
2009		2,504,126	180,575	74,626	632,774	17,331	118,691	256,344	276,406	21,508	141,476	128,331	43,180	210,728	36,364	34,790	331,002
2010		3,031,842	196,519	96,221	600,566	18,582	185,493	371,822	328,821	21,814	167,240	153,857	48,253	195,126	37,880	46,246	563,402
2009	Enero - enero	194,641	13,162	3,878	63,100	789	8,856	27,328	16,218	1,739	10,072	11,282	2,698	8,872	2,476	3,264	20,905
	Enero	194,641	13,162	3,878	63,100	789	8,856	27,328	16,218	1,739	10,072	11,282	2,698	8,872	2,476	3,264	20,905
	Febrero	180,898	9,779	6,935	49,429	916	11,334	20,090	18,040	1,940	17,354	8,834	3,114	7,546	2,586	1,805	21,195
	Marzo	226,398	14,442	6,626	59,184	1,587	11,773	33,120	20,150	1,721	15,599	12,352	3,466	16,885	2,851	2,402	24,239
	Abril	192,707	13,169	5,884	47,698	1,453	8,141	18,842	26,543	1,304	13,708	10,378	3,555	12,552	3,638	1,964	23,878
	Mayo	196,719	14,288	5,426	57,638	1,769	8,605	11,386	25,882	1,517	5,714	13,463	3,390	17,567	3,360	3,290	23,423
	Junio	207,739	13,911	5,903	52,480	1,306	10,638	16,050	14,045	1,598	12,656	12,390	3,057	26,841	2,947	2,343	31,575
	Julio	240,260	18,284	7,932	51,999	1,742	9,557	31,289	22,653	1,847	14,553	12,504	4,007	25,193	3,485	3,527	31,688
	Agosto	207,504	17,751	7,685	48,591	1,347	11,690	14,513	23,927	2,144	11,701	9,742	3,526	23,681	2,900	1,898	26,407
	Septiembre	219,927	20,489	7,976	51,629	1,448	11,511	10,178	25,305	1,328	12,443	11,011	4,322	24,829	3,064	2,397	31,998
	Octubre	238,839	17,311	6,206	65,211	1,291	9,177	25,572	33,987	2,109	13,620	9,535	4,081	9,446	3,176	2,897	35,218
	Noviembre	196,232	15,183	4,717	41,932	1,891	9,318	21,131	20,962	1,993	7,146	8,035	3,810	22,891	2,680	3,867	30,677
	Diciembre	202,264	12,806	5,456	43,882	1,791	8,090	26,844	28,691	2,269	6,911	8,807	4,154	14,425	3,203	5,134	29,800
2010	Enero - enero	178,231	13,620	6,084	47,063	1,133	7,999	18,128	19,654	844	7,798	8,900	3,456	9,768	3,141	3,595	27,050
	Enero	178,231	13,620	6,084	47,063	1,133	7,999	18,128	19,654	844	7,798	8,900	3,456	9,768	3,141	3,595	27,050
	Febrero	213,185	12,469	8,402	59,351	2,814	12,413	18,826	22,446	1,267	11,121	10,796	3,857	16,497	3,007	3,190	26,727
	Marzo	235,158	17,207	8,562	44,053	2,617	12,179	24,018	25,471	1,694	12,322	14,190	4,342	13,424	3,342	3,489	48,248
	Abril	247,978	14,735	11,422	51,203	2,160	10,789	17,279	28,204	1,452	18,440	12,769	4,380	14,615	3,093	4,944	52,493
	Mayo	298,496	18,244	7,890	50,332	1,587	30,584	16,723	27,746	1,702	22,323	14,439	3,720	27,854	3,784	4,023	67,545
	Junio	263,599	13,984	10,496	51,354	1,620	13,274	17,631	34,220	1,726	19,958	12,403	3,817	16,389	3,383	2,452	60,893
	Julio	289,073	19,378	9,766	44,566	2,372	21,476	45,500	28,780	2,867	14,495	15,897	4,672	22,779	4,018	2,814	49,694
	Agosto	248,329	18,651	8,840	45,252	832	12,714	36,160	25,283	2,093	10,988	10,950	3,916	16,075	2,997	4,283	49,295
	Septiembre	265,005	19,864	7,382	48,047	1,178	19,675	49,963	30,704	2,417	8,570	11,049	4,084	10,304	2,805	3,296	45,668
	Octubre	272,517	18,483	5,462	56,506	571	14,941	33,748	29,502	2,249	14,451	15,496	4,451	12,459	3,402	4,153	56,644
	Noviembre	241,500	14,318	5,880	38,335	697	15,335	49,056	29,830	1,649	10,910	11,420	3,438	16,826	2,405	5,331	36,070
	Diciembre	278,771	15,566	6,035	64,504	1,001	14,115	44,790	26,981	1,856	15,863	15,549	4,120	18,137	2,502	4,676	43,075
2011	Enero - enero (3)	241,043	15,130	14,069	55,072	1,455	13,589	22,880	17,570	998	14,373	11,286	2,163	32,925	2,117	3,967	33,450
	Enero	241,043	15,130	14,069	55,072	1,455	13,589	22,880	17,570	998	14,373	11,286	2,163	32,925	2,117	3,967	33,450

(1) Las cifras hasta el año 2008 son definitivas, desde 2009 son provisionales; su reproceso se realiza conforme a la recepción de documentos fuente de las operaciones de comercio exterior. (2) Incluye exportaciones de vehículos. (3) Incluye estimaciones por subregistro de documentos.

FUENTE: Documento Aduanero Único de exportación (DAU).

3.1.4 EXPORTACIONES FOB E IMPORTACIONES CIF ANUALES POR CONTINENTE, ÁREA ECONÓMICA Y PAÍS (1)

Millones de dólares

	EXPORTACIONES FOB								IMPORTACIONES CIF (2)							
	2003	2004	2005	2006	2007	2008	2009	2010	2003	2004	2005	2006	2007	2008	2009	2010
TOTAL GENERAL	6,222.7	7,752.9	10,100.0	12,728.2	14,321.2	18,510.7	13,799.0	17,369.2	6,702.7	8,226.3	10,286.8	12,113.6	13,893.4	18,685.4	15,093.1	19,960.91
AMERICA	4,403.3	6,015.8	8,247.9	10,363.8	11,518.5	15,067.8	10,504.6	13,188.3	4,743.2	5,898.8	6,853.7	8,136.5	9,305.4	12,188.5	10,110.4	13,491.82
ESTADOS UNIDOS (3)	2,530.9	3,298.2	5,050.1	6,825.2	6,169.4	8,379.6	4,607.7	6,046.6	1,433.6	1,690.9	2,031.9	2,738.8	2,868.6	3,554.7	3,863.5	5,189.58
MERCADO COMUN CENTROAMERICANO	226.0	146.7	325.9	342.0	531.0	743.6	513.1	451.3	39.1	36.5	100.7	58.9	37.0	53.4	40.8	102.24
ASOC. LATINOAMERICANA DE INTEGRACION	1,265.7	1,354.4	2,041.3	2,776.9	3,731.7	4,945.6	3,295.5	4,227.4	2,699.1	3,546.8	4,047.0	4,549.0	5,479.8	7,683.5	5,525.8	6,469.54
Argentina	35.4	34.6	42.9	44.2	76.4	91.4	99.6	113.4	175.1	247.4	345.9	415.7	439.9	601.2	495.3	584.88
Brasil	20.6	74.8	91.2	26.5	41.0	45.2	40.0	51.1	367.3	479.3	685.2	884.0	743.3	894.3	673.5	853.80
Chile	75.7	125.8	305.2	554.4	664.5	1,503.4	899.5	842.8	356.0	412.9	409.9	490.5	510.2	582.6	498.8	564.25
México	49.6	42.3	61.7	58.4	83.9	87.5	70.7	83.9	183.1	236.1	303.0	357.7	405.0	656.1	562.4	727.60
Otros países	1.6	2.4	4.0	10.7	16.2	20.6	18.4	45.6	50.0	77.5	70.2	71.4	94.9	51.4	54.1	98.72
COMUNIDAD ANDINA	1,082.9	1,074.5	1,536.3	2,082.8	2,849.7	3,197.6	2,167.4	3,090.7	1,567.6	2,093.6	2,232.8	2,329.7	3,286.5	4,897.9	3,239.0	3,640.18
Bolivia	5.6	7.5	9.4	9.3	13.4	21.6	10.7	13.6	9.9	1.9	2.6	5.6	9.6	18.4	12.2	19.54
Colombia	375.6	334.8	511.0	715.3	739.6	775.3	677.1	788.7	1,001.8	1,315.6	1,397.0	1,546.5	1,522.2	1,791.4	1,537.9	2,022.31
Perú	642.5	605.8	876.1	1,039.4	1,505.1	1,702.4	938.5	1,332.8	177.3	245.0	382.5	347.3	438.6	562.4	668.9	1,035.55
Venezuela	59.3	126.4	139.8	318.9	591.6	698.4	541.2	955.6	378.6	531.1	450.7	430.3	1,316.2	2,525.7	1,020.1	562.78
RESTO AMERICA	380.7	1,216.5	830.5	419.7	1,086.4	999.0	2,088.3	2,463.0	571.4	624.6	673.7	789.8	920.0	897.1	680.4	1,730.45
EUROPA	1,370.7	1,331.9	1,631.3	1,879.2	2,317.7	2,725.2	2,819.0	3,010.8	940.2	1,064.5	1,277.3	1,485.5	1,440.1	1,874.0	1,724.2	2,010.52
UNION EUROPEA	1,076.6	1,034.4	1,269.7	1,487.5	1,812.4	2,080.0	2,061.5	2,248.5	824.4	843.9	1,068.9	1,210.4	1,240.3	1,576.6	1,545.3	1,828.60
Bélgica y Luxemburgo	75.3	75.7	78.1	103.1	170.1	196.2	189.6	241.3	100.2	89.0	104.8	105.1	99.0	205.5	194.2	297.11
Francia	57.8	61.6	91.5	109.0	138.2	154.7	143.4	204.0	50.4	49.6	63.6	70.1	77.1	89.8	98.6	89.52
Holanda	120.6	130.3	204.4	203.7	261.7	250.4	301.2	326.2	85.0	159.0	178.3	237.9	172.9	141.4	156.3	133.94
Italia	380.8	356.0	386.2	426.7	458.4	510.3	577.2	580.1	111.6	96.9	115.9	170.7	161.7	201.7	217.8	274.63
Reino Unido	62.5	76.1	73.5	68.8	98.6	153.2	98.4	84.1	47.9	53.6	69.8	67.1	69.4	73.1	111.2	76.94
Alemania	215.7	198.2	201.4	223.2	247.6	300.0	325.8	319.1	178.1	206.6	232.2	237.3	288.4	375.7	384.1	475.63
España	154.2	114.7	217.7	296.5	357.4	418.4	315.7	351.2	139.2	123.4	139.9	146.9	178.8	222.3	167.8	268.83
Otros países	9.8	21.7	17.0	56.5	80.3	96.8	110.2	142.3	112.1	65.8	164.3	175.3	193.1	267.0	215.3	211.97
ASOC. EUROPEA DE LIBRE COMERCIO	6.5	9.0	22.6	28.6	32.4	39.4	51.7	68.0	29.6	64.9	60.1	63.3	72.5	88.1	89.7	105.80
RESTO DE EUROPA	287.5	288.5	338.9	363.1	473.0	605.7	705.9	694.1	86.2	155.7	148.2	211.7	127.3	209.3	89.1	76.10
ASIA	389.0	375.9	194.7	445.8	430.8	625.6	339.1	1,087.3	991.6	1,230.0	2,037.3	2,349.9	2,906.5	4,297.9	2,947.6	4,209.10
Taiwán	3.8	4.4	5.4	5.7	15.5	19.5	17.9	15.2	73.7	67.0	150.8	108.4	113.5	170.7	122.9	168.24
Japón	89.3	78.9	73.1	122.5	106.3	102.1	109.2	401.0	275.4	302.4	359.9	457.0	542.7	768.6	560.1	692.67
Rep. Popular China	13.7	49.6	7.4	194.7	39.1	384.7	123.5	323.9	302.6	456.2	643.1	828.2	1,159.9	1,636.4	1,100.3	1,606.51
Corea del Sur	241.9	146.9	3.6	6.1	60.9	19.6	6.3	8.7	204.5	186.9	523.9	478.0	431.1	648.7	499.2	896.93
Otros países	40.2	96.1	105.3	116.8	209.0	99.7	82.2	338.6	135.4	217.4	359.6	478.4	659.2	1,073.6	665.0	844.71
AFRICA	27.9	11.7	7.9	6.0	21.2	17.6	16.1	50.0	7.6	4.2	110.4	132.9	210.9	159.2	134.9	91.63
OCEANIA	13.5	16.2	15.5	30.8	20.4	17.2	21.7	29.9	15.2	19.4	7.4	7.3	12.8	27.2	18.0	31.50
OTROS PAISES NEP	18.3	1.3	2.7	2.7	12.6	57.3	98.4	2.9	4.9	9.4	0.7	1.5	17.6	138.6	157.9	126.34

(1) No se presentan totales, debido a que uno o varios países pueden ser miembros de varias Áreas Económicas. (2) Incluye el cambio de metodología para el registro de las importaciones de derivados de petróleo, que consiste en reemplazar al Servicio Nacional de Aduanas del Ecuador -SENAE- por la empresa Pública de Hidrocarburos del Ecuador -EP Petroecuador- como fuente principal de información de las importaciones de derivados. (3) Incluye Puerto Rico.

FUENTE: Documento Aduanero Único de importación (DAU).

3.1.5 EXPORTACIONES MENSUALES POR CONTINENTE, ÁREA ECONÓMICA Y PAÍS (1)

Millones de dólares FOB

	2009	2010	2010		2010 (2)										2011 (2)		
	Ene-Dic	Ene-Dic	Ene-Ene.	Ene.	Ene.	Feb.	Mar.	Abr.	May.	Jun.	Jul.	Ago.	Sep.	Oct.	Nov.	Dic.	Ene-Ene.
TOTAL GENERAL	13,863.1	17,415.2	1,334.4	1,334.4	1,286.1	1,514.8	1,576.8	1,360.1	1,470.0	1,389.0	1,314.8	1,383.6	1,601.9	1,477.6	1,706.1	1,548.8	1,548.8
AMERICA	10,641.5	13,220.7	1,028.2	1,028.2	868.3	1,079.2	1,177.3	1,026.8	1,108.6	1,015.5	1,054.2	1,084.1	1,211.2	1,214.9	1,352.3	1,207.7	1,207.7
ESTADOS UNIDOS (3)	4,625.9	6,065.0	393.5	393.5	363.7	522.0	466.0	570.1	564.5	513.9	600.7	497.0	519.8	475.7	578.0	490.0	490.0
MERCADO COMUN CENTROAMERICANO	513.4	452.3	3.7	3.7	17.6	45.2	60.5	42.0	67.1	42.2	15.3	21.0	57.1	46.7	33.9	5.1	5.1
ASOC. LATINOAMERICANA DE INTEGRACION	3,322.4	4,215.1	366.7	366.7	331.1	269.7	331.0	318.8	285.5	362.1	340.9	398.4	423.4	266.9	520.6	390.2	390.2
Argentina	99.7	113.7	10.9	10.9	10.3	9.4	7.4	9.0	7.0	10.4	10.4	9.7	11.4	5.1	12.6	10.5	10.5
Brasil	40.0	51.0	5.4	5.4	3.3	3.6	4.5	4.9	3.8	3.0	3.4	4.0	4.0	4.7	6.2	7.2	7.2
Chile	900.0	843.9	38.0	38.0	91.7	30.7	37.5	17.5	37.8	47.2	117.4	113.0	104.5	53.4	155.3	17.7	17.7
México	70.7	83.0	4.3	4.3	9.6	7.5	11.2	6.7	5.9	5.7	4.2	4.2	8.0	10.5	5.2	4.6	4.6
Otros países	19.7	45.6	2.3	2.3	26.5	1.1	1.8	2.2	1.8	1.7	1.3	1.5	1.6	1.8	2.1	0.8	0.8
COMUNIDAD ANDINA	2,192.4	3,078.0	305.8	305.8	189.7	217.4	268.6	278.5	229.1	294.1	204.2	266.1	293.9	191.4	339.1	349.5	349.5
Bolivia	10.7	13.6	0.4	0.4	1.3	1.0	1.3	1.0	1.3	1.0	0.5	1.4	1.2	1.2	2.0	1.1	1.1
Colombia	678.3	769.8	59.1	59.1	60.1	69.4	59.1	53.7	59.9	59.8	74.9	77.6	65.9	67.0	63.1	76.8	76.8
Perú	939.4	1,330.3	146.6	146.6	100.9	79.8	107.0	103.6	70.8	125.7	81.4	124.4	153.6	48.5	188.1	165.7	165.7
Venezuela	563.9	964.3	99.7	99.7	27.5	67.1	101.1	120.3	97.1	107.6	47.4	62.7	73.2	74.7	85.9	105.9	105.9
RESTO DE AMERICA	2,181.2	2,488.4	264.3	264.3	156.0	242.4	319.7	95.9	191.5	97.3	97.3	167.7	210.9	425.6	219.8	322.4	322.4
EUROPA	2,838.2	3,020.0	281.1	281.1	293.3	291.6	256.3	268.8	206.2	218.3	217.1	231.5	269.2	229.9	256.8	293.0	293.0
UNION EUROPEA	2,081.7	2,257.8	209.0	209.0	222.5	221.4	193.0	201.2	158.7	171.4	162.8	171.6	197.5	162.2	186.5	205.8	205.8
Bélgica y Luxemburgo	190.1	243.9	20.3	20.3	21.8	22.8	18.0	22.5	21.5	21.0	16.5	18.1	19.2	17.5	24.5	25.4	25.4
Francia	143.9	203.7	13.1	13.1	16.8	17.0	15.0	21.3	16.0	17.8	11.8	16.1	22.3	17.7	19.0	13.9	13.9
Holanda	303.9	328.4	40.9	40.9	35.6	36.3	26.2	29.6	23.5	21.6	21.7	23.6	25.2	22.9	21.4	33.4	33.4
Italia	578.8	581.8	62.4	62.4	54.5	66.8	57.5	53.6	41.2	38.0	37.2	42.2	43.7	33.4	51.4	48.2	48.2
Reino Unido	98.5	84.3	7.1	7.1	6.7	8.9	11.1	7.3	6.2	7.4	6.1	6.0	5.7	4.9	7.0	10.3	10.3
Alemania	326.9	318.9	30.5	30.5	30.1	32.0	28.3	32.3	20.0	26.1	27.1	23.3	25.7	21.9	21.6	33.1	33.1
España	317.0	353.1	20.4	20.4	29.9	24.5	27.1	24.7	24.1	31.6	33.8	34.7	40.5	31.2	30.5	28.4	28.4
Otros países	122.6	143.6	14.3	14.3	27.1	13.1	9.8	9.9	6.2	8.0	8.6	7.7	15.2	12.8	11.1	13.1	13.1
ASOC. EUROPEA DE LIBRE COMERCIO	51.9	67.6	5.6	5.6	3.4	6.7	5.8	6.0	5.4	5.4	6.3	6.5	6.5	1.6	8.4	8.2	8.2
RESTO DE EUROPA	704.6	694.5	66.5	66.5	67.4	63.5	57.6	61.5	42.1	41.5	48.0	53.4	65.3	66.0	61.9	79.0	79.0
ASIA	341.7	1,092.2	21.3	21.3	116.5	136.2	133.8	58.7	148.3	148.1	32.3	62.1	115.3	29.9	89.7	38.9	38.9
Taiwán	18.3	15.2	1.3	1.3	2.0	0.9	3.4	1.5	1.1	0.9	1.5	0.9	0.8	0.6	0.4	1.1	1.1
Japón	109.2	401.5	7.9	7.9	11.5	10.9	43.8	39.9	59.8	12.0	9.6	42.3	89.4	11.1	63.4	10.3	10.3
Rep. Popular China	124.2	327.8	6.1	6.1	50.1	8.3	7.0	5.4	78.7	123.1	8.0	8.0	11.4	8.5	13.1	17.1	17.1
Corea del Sur	6.5	9.0	0.4	0.4	0.4	0.9	0.3	0.7	1.0	0.5	0.5	0.5	0.3	1.2	2.3	0.5	0.5
Otros países	83.4	338.6	5.5	5.5	52.5	115.2	79.2	11.3	7.7	11.7	12.8	10.3	13.5	8.5	10.5	9.8	9.8
AFRICA	16.1	49.4	1.5	1.5	3.2	4.9	6.1	4.1	4.4	4.6	8.5	1.8	3.6	1.4	5.3	6.8	6.8
OCEANIA	21.7	30.1	2.3	2.3	4.6	2.7	3.0	1.5	2.3	2.2	2.4	3.7	2.5	1.2	1.8	2.3	2.3
OTROS PAISES NEP	3.8	2.8	0.2	0.2	0.2	0.2	0.3	0.3	0.2	0.3	0.3	0.3	0.2	0.2	0.2	0.3	0.3

(1) Las cifras hasta el año 2008 son definitivas, desde 2009 son provisionales; su reproceso se realiza conforme a la recepción de documentos fuente de las operaciones de comercio exterior. (2) Incluye estimaciones por subregistro de documentos. (3) Incluye Puerto Rico.

FUENTE: Documento Aduanero Único de exportación (DAU).

3.1.5a EXPORTACIONES E IMPORTACIONES PETROLERAS Y NO PETROLERAS POR ÁREA ECONÓMICA

Toneladas y miles de USD FOB

ÁREA ECONÓMICA	Enero 2008										Enero 2009							
	EXPORTACIONES				IMPORTACIONES (4)						EXPORTACIONES				IMPORTACIONES (4)			
	Petroleras		No Petroleras		Petroleras		No Petroleras		Petroleras		No Petroleras		Petroleras		No Petroleras			
	TM	FOB	TM	FOB	TM	FOB	TM	FOB	TM	FOB	TM	FOB	TM	FOB	TM	FOB		
1	Asociación de Estados del Caribe	AEC	250,243.73	121,598.89	73,959.50	143,638.90	175,604.92	149,513.73	103,731.77	211,290.63	547,982.65	113,960.84	73,281.30	139,172.15	127,775.20	55,898.86	259,207.29	233,352.72
2	Asociación Europea de Libre Comercio	AELC	0.00	0.00	632.60	2,957.55	0.00	0.00	293.10	5,990.33	0.00	0.00	1,766.74	7,256.08	0.00	0.00	247.53	7,251.04
3	Asociación Latinoamericana de Integración	ALADI	618,338.01	348,977.14	109,943.40	153,504.31	156,597.22	134,617.83	272,519.72	334,692.93	218,805.23	46,456.94	87,338.10	141,415.66	118,965.75	49,593.24	350,541.68	359,536.94
4	Alianza Bolivariana para los Pueblos de Nuestra América	ALBA	46,769.62	24,603.63	15,565.38	41,340.93	145,005.34	117,343.71	21,514.89	21,479.61	29,803.43	6,997.89	8,009.60	41,472.49	96,497.03	39,908.56	35,199.12	13,483.69
5	Área de Libre Comercio de las Américas	ALCA	1,776,953.43	946,097.63	246,774.18	300,554.42	222,793.04	183,627.51	537,946.46	617,892.05	1,666,710.81	329,983.53	250,985.99	275,277.14	284,806.93	107,527.66	430,669.81	621,116.67
6	Asociación de Naciones del Sudeste de Asia	ANSEA	0.00	0.00	13,443.90	4,163.27	0.00	0.00	7,219.73	32,353.46	0.00	0.00	2,040.61	1,035.78	0.01	0.88	8,049.58	31,829.75
7	Cooperación Económica del Asia y del Pacífico	APEC	1,684,352.10	925,264.44	342,181.12	238,568.11	76,702.35	58,661.56	519,943.08	600,273.41	1,148,683.53	223,538.29	319,672.39	222,803.30	159,901.88	54,722.81	382,717.69	641,490.00
8	Comisión Económica y Social Económica para Asia y el Pacífico - Acuerdo de Bangkok	BA	0.00	0.00	8,549.99	2,821.05	0.00	0.00	18,238.70	63,219.77	0.00	0.00	1,831.03	675.85	16.85	30.26	21,865.85	81,795.71
9	Comunidad Andina	CAN	343,690.10	198,604.34	47,832.43	89,464.91	2,227.46	9,069.18	130,364.94	143,697.96	160,886.62	29,161.37	48,001.42	71,312.05	17,151.17	7,857.71	106,369.50	146,554.50
10	Comunidad del Caribe	CARICOM	0.00	0.00	274.81	435.99	0.00	0.00	1,496.60	544.98	0.00	0.00	627.50	714.14	30,587.45	13,924.50	0.00	0.00
11	Comunidad Económica de Estados de África Occidental	CEEAO	0.00	0.00	0.00	0.00	0.00	0.00	2,223.38	2,892.12	0.00	0.00	0.00	0.00	11,371.26	4,321.08	434.41	55.04
12	Grupo de los Ocho	G 8	968,923.35	522,876.15	406,721.15	265,774.57	66,416.75	49,079.00	305,141.51	379,198.88	929,956.22	177,297.42	454,516.82	277,847.42	139,334.56	48,992.19	97,037.29	361,067.19
13	Mercado Común Centroamericano	MCCA	137,211.98	69,148.73	1,949.80	3,333.95	0.00	0.00	1,353.25	3,781.72	110,795.98	23,848.15	2,778.46	3,365.62	0.00	0.08	768.87	3,522.33
14	Mercado Común del Sur	MERCOSUR	618,338.01	348,977.14	107,648.51	149,397.92	156,596.33	134,608.77	260,849.19	297,265.13	218,805.23	46,456.94	85,970.85	138,723.48	118,963.36	49,566.27	203,540.93	295,004.98
15	Medio Oriente	MO	6,153.85	3,265.17	221.56	441.50	13,735.27	11,084.36	902.59	3,509.04	0.00	0.00	3,922.02	1,891.64	0.00	0.00	598.35	4,641.44
16	Organización de Cooperación Económica	OCE	0.00	0.00	14,744.88	5,447.46	0.00	0.00	384.23	1,788.45	0.00	0.00	874.12	578.20	0.00	0.00	2,778.79	4,583.21
17	Tratado de Libre Comercio de América del Norte	NAFTA o TLCAN	968,923.35	522,876.14	137,255.88	147,466.71	66,196.71	49,018.75	272,193.42	294,623.21	929,956.22	177,297.42	162,146.20	132,953.17	135,256.11	44,036.82	223,565.95	296,873.60
18	Tratado de Libre Comercio entre Estados Unidos, Centroamérica y República Dominicana	CAFTA	1,106,135.33	592,024.87	138,177.54	148,679.85	66,067.70	48,907.91	213,557.36	240,465.07	1,040,752.20	201,145.57	163,336.69	135,649.44	135,250.35	43,988.79	47,482.53	225,011.83
19	Unión Aduanera y Económica Centro Africana	UAEAC	0.00	0.00	0.00	0.00	0.00	0.00	0.00	0.00	0.00	0.00	0.00	0.00	0.00	0.00	0.00	0.00
20	Unión Europea	UE	0.01	0.02	201,134.93	138,405.92	228.32	111.98	27,814.23	110,664.93	0.00	0.00	268,689.38	174,697.64	1,134.83	1,853.39	45,889.75	137,717.11

... / ...

3.1.5a EXPORTACIONES E IMPORTACIONES PETROLERAS Y NO PETROLERAS POR ÁREA ECONÓMICA (Cont.)

Toneladas y miles de USD FOB

ÁREA ECONÓMICA			Enero 2010								Enero 2011							
			EXPORTACIONES				IMPORTACIONES (4)				EXPORTACIONES				IMPORTACIONES (4)			
			Petroleras		No Petroleras		Petroleras		No Petroleras		Petroleras		No Petroleras		Petroleras		No Petroleras	
			TM	FOB	TM	FOB	TM	FOB	TM	FOB	TM	FOB	TM	FOB	TM	FOB	TM	FOB
1	Asociación de Estados del Caribe	AEC	627,880.39	324,268.34	76,658.53	139,590.94	167,287.75	122,405.92	98,788.36	196,450.22	639,542.07	367,513.17	100,626.90	168,105.45	199,123.03	167,858.26	129,473.33	260,077.59
2	Asociación Europea de Libre Comercio	AELC	0.00	0.00	1,367.85	5,596.90	0.01	2.00	666.27	6,093.79	0.00	0.00	2,443.85	8,169.87	0.00	0.00	994.43	8,878.78
3	Asociación Latinoamericana de Integración	ALADI	469,713.07	236,377.81	95,550.65	130,301.68	76,212.74	68,553.17	265,504.55	356,154.40	354,547.38	209,937.59	119,855.57	180,268.69	37,827.76	42,699.59	318,426.97	433,919.40
4	Alianza Bolivariana para los Pueblos de Nuestra América	ALBA	150,599.58	73,867.97	10,144.29	29,149.02	65,106.97	42,665.77	9,242.04	7,843.86	105,813.27	62,349.50	21,452.59	46,218.59	42.24	72.02	24,119.59	13,885.09
5	Área de Libre Comercio de las Américas	ALCA	1,443,762.38	743,343.78	222,550.20	273,284.93	473,356.97	332,557.51	486,283.59	662,824.90	1,376,238.47	800,484.38	256,824.83	331,188.36	365,643.50	304,921.49	493,628.83	747,696.36
6	Asociación de Naciones del Sudeste de Asia	ANSEA	0.00	0.00	1,868.20	1,100.35	0.50	1.77	6,182.60	33,168.58	0.00	0.00	502.15	709.09	0.00	0.00	16,010.14	46,952.38
7	Cooperación Económica del Asia y del Pacífico	APEC	815,882.01	419,075.49	285,648.32	240,440.26	373,319.88	253,509.88	378,900.09	650,744.63	841,525.62	493,789.89	320,087.44	288,014.88	166,151.47	136,256.89	375,197.72	744,012.29
8	Comisión Económica y Social Económica para Asia y el Pacífico - Acuerdo de Bangkok	BA	0.00	0.00	5,383.54	2,075.69	0.10	0.96	18,855.94	79,271.97	0.00	0.00	7,586.36	3,309.75	16.86	23.24	23,001.55	113,316.44
9	Comunidad Andina	CAN	268,891.46	135,176.47	41,571.44	70,924.01	2,794.34	20,221.38	88,299.64	135,445.08	248,720.67	147,579.17	55,264.94	96,022.80	37,175.94	41,496.42	116,463.12	198,201.43
10	Comunidad del Caribe	CARICOM	0.00	0.00	564.85	639.55	0.00	0.00	0.09	2.16	0.00	0.00	235.12	311.77	0.00	0.00	6,954.84	4,139.50
11	Comunidad Económica de Estados de África Occidental	CEEAO	0.00	0.00	0.00	0.00	0.00	0.00	0.05	0.07	0.00	0.00	832.00	496.18	0.00	0.00	0.27	5.00
12	Grupo de los Ocho	G 8	496,783.81	256,602.04	410,502.91	317,014.89	363,252.43	240,498.27	245,103.61	404,684.78	592,866.75	346,349.24	417,009.83	331,733.97	130,031.28	110,377.51	194,286.88	415,572.71
13	Mercado Común Centroamericano	MCCA	0.00	0.00	1,796.15	3,717.64	35,129.65	23,795.44	2,286.01	2,677.20	0.00	0.00	2,532.26	5,065.81	0.00	0.00	2,561.97	4,109.88
14	Mercado Común del Sur	MERCOSUR	469,713.07	236,377.81	92,966.67	124,630.58	76,203.46	68,521.77	242,221.97	300,456.77	354,547.38	209,937.59	118,023.23	175,394.43	37,818.28	42,674.08	291,467.03	386,874.65
15	Medio Oriente	MO	0.00	0.00	3,867.66	2,440.25	0.00	0.00	1,411.44	4,412.00	0.00	0.00	1,624.45	2,219.07	0.04	0.65	1,237.51	4,704.17
16	Organización de Cooperación Económica	OCE	0.00	0.00	295.14	753.59	0.00	0.00	1,818.84	2,359.04	0.00	0.00	8,078.50	3,729.06	0.00	0.00	2,969.37	17,761.50
17	Tratado de Libre Comercio de América del Norte	NAFTA o TLCAN	496,783.81	256,602.04	126,642.82	144,459.65	363,236.17	240,436.55	240,419.86	337,966.07	592,866.75	346,349.24	135,427.41	150,944.48	130,037.18	110,378.25	186,598.47	316,455.76
18	Tratado de Libre Comercio entre Estados Unidos, Centroamérica y República Dominicana	CAFTA	496,783.81	256,602.04	125,484.87	139,967.62	398,189.67	264,138.51	180,028.66	271,797.59	592,866.75	346,349.24	135,206.17	149,047.22	129,852.71	110,210.26	144,450.92	263,419.61
19	Unión Aduanera y Económica Centro Africana	UAEAC	0.00	0.00	0.25	29.14	0.00	0.00	0.45	8.87	0.00	0.00	0.00	0.00	0.00	0.00	0.00	0.00
20	Unión Europea	UE	0.02	0.05	258,212.99	209,003.18	170.57	223.05	44,848.42	113,266.50	0.00	0.00	240,929.18	205,817.55	544.06	540.85	73,222.24	164,381.66

AEC: Antigua y Barbuda; Antillas Holandesas; Aruba; Bahamas; Barbados; Belice (Honduras Británicas); Colombia; Costa Rica; Cuba; Dominica; El Salvador; Granada; Guadalupe; Guatemala; Guayana Francesa; Guyana; Haití; Honduras; Islas Turcas y Caicos; Jamaica; Martinica; México; Nicaragua; Panamá; República Dominicana; San Cristóbal y Nieves; San Vicente y Las Granadinas; Santa Lucía; Surinam; Trinidad y Tobago; y, Venezuela. **AELC:** Islandia; Liechtenstein; Noruega; y, Suiza. **ALADI:** Argentina; Bolivia; Brasil; Chile; Cuba; Ecuador; México; Paraguay; Colombia; Uruguay; Venezuela; y, Perú. **ALBA:** Antigua y Barbuda; Bolivia; Cuba; Dominica; Ecuador; Honduras; Nicaragua; San Vicente y Las Granadinas; y, Venezuela. **ALCA:** Antigua y Barbuda; Argentina; Bahamas; Barbados; Belice (Honduras Británicas); Bolivia; Brasil; Canadá; Chile; Colombia; Costa Rica; Dominica; Ecuador; El Salvador; Estados Unidos; Granada; Guatemala; Guyana; Haití; Honduras; Jamaica; México; Nicaragua; Panamá; Paraguay; Perú; Rep. Dominicana; San Cristóbal y Nieves; San Vicente y Las Granadinas; Santa Lucía; Surinam; Trinidad y Tobago; Uruguay; y, Venezuela. **ANSEA:** Brunei Darussalam; Camboya; Filipinas; Indonesia; Laos; Malasia; Myanmar; Singapur; Tailandia; y, Vietnam. **APEC:** Australia; Brunei Darussalam; Canadá; Chile; China; Rep. de Corea del Sur; Estados Unidos; Filipinas; Hong Kong; Indonesia; Japón; Malasia; México; Nueva Zelanda; Papúa Nueva Guinea; Perú; Rusia; Singapur; Tailandia; y, Vietnam. **BA:** Bangladesh; Camboya; Rep. de Corea del Sur; Filipinas; India; Sri Lanka; Tailandia. **CAN:** Bolivia; Colombia; Ecuador; Perú. **CARICOM:** Antigua y Barbuda; Bahamas; Barbados; Belice (Honduras Británicas); Dominica; Granada; Guyana; Haití; Jamaica; Monserrat; San Cristóbal y Nieves; San Vicente y Las Granadinas; Santa Lucía; Surinam; Trinidad y Tobago. **CEEAO:** Benín; Burkina Faso; Cabo Verde; Costa de Marfil; Gambia; Ghana; Guinea; Liberia; Mali; Nigeria; Senegal; Sierra Leona; Togo. **G 8:** Alemania; Canadá; Estados Unidos; Francia; Italia; Japón; Reino Unido; y, Rusia. **MCCA:** Costa Rica; El Salvador; Guatemala; Honduras; y, Nicaragua. **MERCOSUR:** Argentina; Bolivia (2); Brasil; Chile (3); Colombia (3); Ecuador (3); Paraguay; Perú (3); Uruguay; y, Venezuela (2). **MO:** Arabia Saudita; Bahrein; Egipto; Emiratos Árabes Unidos; Irak; Rep. Islámica de Irán; Israel; Jordania; Kuwait; Líbano; Omán; Qatar; Rep. Árabe de Siria; y, Yemen. **OCE:** Afganistán; Azerbaijón; Rep. Islámica del Irán; Kazajistán; Kirguistán; Pakistán; Tadjikistán; Turkmenistán; Turquía; y, Uzbekistán. **NAFTA o TLCAN:** México; Canadá; y, Estados Unidos. **CAFTA:** Costa Rica; El Salvador; Estados Unidos; República Dominicana; Guatemala; Honduras; y, Nicaragua. **UAEAC:** Camerún, Rep. Unida del Chad; Congo; Gabón; Guinea Ecuatorial; y, Rep. Centroafricana. **UE:** Alemania; Austria; Bélgica; Bulgaria; Chipre; Dinamarca; Eslovaquia; Eslovenia; España; Estonia; Finlandia; Francia; Grecia; Holanda (países bajos); Hungría; Irlanda (Eire); Italia; Letonia; Lituania; Luxemburgo; Malta; Polonia; Portugal; Reino Unido; Rep. Checa; Rumania; Suecia. (1) No se presentan totales, debido a que uno o varios países pueden ser miembros de varias Áreas Económicas. (2) En proceso de incorporación. (3) Países asociados. (4) Incluye el cambio de metodología en el registro de las importaciones de derivados de petróleo, que consiste en reemplazar al Servicio Nacional de Aduanas del Ecuador –SENAE– por la Empresa Pública de Hidrocarburos del Ecuador –EP Petroecuador– como fuente de información para el registro de las importaciones de derivados. De esta forma se consolidan de mejor manera las importaciones reales de derivados efectuadas por la economía ecuatoriana.

3.1.6 IMPORTACIONES POR USO O DESTINO ECONÓMICO (1)

Miles de dólares FOB

Período	TOTAL IMPORTA- CIONES	BIENES DE CONSUMO			Combustibles y lubricantes (2)	MATERIAS PRIMAS				BIENES DE CAPITAL			Diversos	
		Total	No duraderos	Duraderos		Total	Agrícolas	Industriales	Materiales de construcción	Total	Agrícolas	Industriales		Equipos de transporte
2006	11,266,019	2,584,995	1,493,821	1,091,174	2,380,875	3,469,307	380,452	2,753,881	334,974	2,829,427	43,417	1,712,317	1,073,692	1,414
2007	12,895,241	2,901,330	1,793,699	1,107,632	2,578,324	4,093,484	495,943	3,228,223	369,317	3,319,344	51,642	2,036,593	1,231,109	2,759
2008	17,551,930	3,852,039	2,354,729	1,497,310	3,357,830	5,827,571	782,762	4,583,487	461,323	4,501,472	86,532	2,846,164	1,568,776	13,017
2009	14,071,455	3,094,035	1,892,040	1,201,995	2,338,309	4,669,806	615,232	3,552,469	502,104	3,926,591	90,060	2,626,869	1,209,662	42,715
2010	19,278,714	4,116,470	2,248,440	1,868,030	4,042,823	5,914,771	760,514	4,620,627	533,630	5,129,089	85,565	3,387,346	1,656,179	75,560
2009														
Enero - enero	1,224,901	306,778	180,652	126,126	129,046	405,221	42,091	327,453	35,677	381,203	11,400	259,935	109,868	2,653
Enero	1,224,901	306,778	180,652	126,126	129,046	405,221	42,091	327,453	35,677	381,203	11,400	259,935	109,868	2,653
Febrero	1,031,077	223,282	143,073	80,208	151,047	346,711	31,466	286,954	28,291	308,035	5,998	185,360	116,678	2,002
Marzo	1,119,447	231,248	142,554	88,694	140,925	401,097	53,209	308,134	39,755	342,713	8,605	224,513	109,595	3,464
Abril	1,019,203	214,684	135,388	79,297	156,561	340,268	44,473	267,649	28,146	305,488	5,433	192,241	107,814	2,202
Mayo	1,120,673	228,313	151,881	76,431	175,228	399,411	60,847	270,139	68,425	315,339	9,345	206,330	99,665	2,383
Junio	1,090,930	240,275	146,438	93,836	162,836	365,413	52,842	271,241	41,330	319,795	8,551	221,735	89,509	2,612
Julio	1,143,067	254,438	166,333	88,104	187,995	393,527	48,669	308,570	36,288	303,569	6,528	201,087	95,954	3,538
Agosto	1,082,179	238,794	156,333	82,461	174,926	360,704	48,005	273,545	39,155	303,984	7,366	211,976	84,642	3,771
Septiembre	1,265,717	281,949	182,637	99,312	262,095	404,798	57,072	287,822	59,904	311,092	5,746	215,258	90,088	5,784
Octubre	1,284,890	278,251	164,170	114,081	281,999	412,606	48,827	322,478	41,300	307,357	5,224	216,442	85,692	4,677
Noviembre	1,271,537	292,971	154,356	138,615	219,157	410,179	62,923	311,966	35,290	345,291	8,489	239,005	97,797	3,940
Diciembre	1,417,833	303,054	168,223	134,831	296,495	429,871	64,808	316,520	48,543	382,725	7,375	252,987	122,363	5,688
2010														
Enero - enero	1,429,124	246,441	134,172	112,269	376,497	442,853	53,723	326,687	62,443	355,693	6,955	230,365	118,373	7,639
Enero	1,429,124	246,441	134,172	112,269	376,497	442,853	53,723	326,687	62,443	355,693	6,955	230,365	118,373	7,639
Febrero	1,190,352	269,735	142,222	127,513	204,699	431,823	49,720	351,360	30,743	279,880	4,644	187,748	87,488	4,216
Marzo	1,428,694	344,623	191,393	153,230	182,415	505,149	82,821	379,760	42,568	388,524	5,434	257,936	125,154	7,983
Abril	1,679,840	318,162	163,254	154,908	519,201	456,757	48,937	373,542	34,278	380,983	6,312	244,204	130,467	4,737
Mayo	1,501,549	309,573	169,833	139,739	358,405	483,668	66,407	360,155	57,107	344,123	5,544	211,674	126,905	5,780
Junio	1,542,286	333,713	194,927	138,786	264,314	513,665	58,144	411,223	44,298	424,196	7,901	279,852	136,443	6,398
Julio	1,699,650	372,681	213,756	158,925	344,865	527,405	72,870	398,512	56,023	448,274	9,686	289,075	149,513	6,426
Agosto	1,872,752	381,087	203,382	177,706	411,557	517,601	78,118	390,830	48,654	554,989	8,011	384,051	162,927	7,518
Septiembre	1,564,679	375,148	213,605	161,543	294,897	469,021	51,271	388,948	28,802	418,706	7,663	265,058	145,985	6,906
Octubre	1,738,947	402,504	210,782	191,722	346,743	491,006	43,613	405,038	42,355	492,581	6,667	316,626	169,288	6,113
Noviembre	1,857,156	381,666	203,188	178,478	429,109	557,120	91,729	426,675	38,717	484,264	8,831	339,816	135,617	4,998
Diciembre	1,773,685	381,139	207,928	173,211	310,121	518,701	63,164	407,896	47,642	556,877	7,916	380,942	168,019	6,846
2011														
Enero - enero	1,619,481	304,121	175,176	128,945	306,020	537,409	85,473	413,125	38,811	468,891	10,134	307,901	150,856	3,040
Enero	1,619,481	304,121	175,176	128,945	306,020	537,409	85,473	413,125	38,811	468,891	10,134	307,901	150,856	3,040

(1) Las cifras hasta el año 2008 son definitivas, desde 2009 son provisionales; su reproceso se realiza conforme a la recepción de documentos fuente de las operaciones de comercio exterior. (2) Incluye el cambio de metodología para el registro de las importaciones de derivados de petróleo, que consiste en reemplazar al Servicio Nacional de Aduanas del Ecuador -SENAE- por la empresa Pública de Hidrocarburos del Ecuador -EP Petroecuador- como fuente principal de información de las importaciones de derivados.

FUENTE: Documento Aduanero Único de importación (DAU).

3.1.6a IMPORTACIONES POR USO O DESTINO ECONÓMICO (1)

Tasas de variación anual

Período	TOTAL IMPORTA- CIONES	BIENES DE CONSUMO			Combusti- bles y lubricantes (2)	MATERIAS PRIMAS				BIENES DE CAPITAL				Diversos	
		Total	No durade- ros	Durade- ros		Total	Agrícolas	Industria- les	Materiales de construcción	Total	Agrícolas	Industria- les	Equipos de Trans- porte		
2006	17.98	10.60	11.60	9.26	38.83	18.21	9.50	18.81	24.30	10.65	4.48	5.07	21.21	-72.87	
2007	14.46	12.24	20.07	1.51	8.29	17.99	30.36	17.22	10.25	17.32	18.94	18.94	14.66	95.07	
2008	36.11	32.77	31.28	35.18	30.23	42.36	57.83	41.98	24.91	35.61	67.56	39.75	27.43	371.83	
2009	-19.83	-19.68	-19.65	-19.72	-30.36	-19.87	-21.40	-22.49	8.84	-12.77	4.08	-7.70	-22.89	228.15	
2010	37.01	33.05	18.84	55.41	72.90	26.66	23.61	30.07	6.28	30.62	-4.99	28.95	36.91	76.90	
2009	Enero - enero	-3.01	17.64	9.33	32.01	-47.71	-8.95	-46.03	-2.21	10.74	22.93	90.11	35.24	-1.81	1,586.91
	Enero	-3.01	17.64	9.33	32.01	-47.71	-8.95	-46.03	-2.21	10.74	22.93	90.11	35.24	-1.81	1,586.91
	Febrero	-2.34	4.22	3.42	5.69	-31.72	1.01	77.85	-4.62	14.60	11.30	81.46	10.16	10.92	633.24
	Marzo	-9.99	-19.74	-23.16	-13.56	-39.97	-2.70	-28.68	2.24	9.76	11.12	57.98	17.47	-2.01	1,762.94
	Abril	-27.01	-31.78	-32.17	-31.10	-37.31	-29.78	-34.00	-32.33	29.75	-11.96	-14.39	-10.21	-14.80	708.22
	Mayo	-13.08	-26.18	-19.94	-36.09	-8.54	-10.02	-8.23	-23.10	159.93	-8.40	117.40	-9.24	-11.51	912.70
	Junio	-31.42	-21.50	-22.07	-20.60	-59.87	-29.83	-29.03	-34.88	38.74	-10.62	-1.52	-3.05	-25.64	1,040.63
	Julio	-33.56	-27.60	-20.61	-37.91	-55.79	-27.48	-52.29	-22.29	-16.69	-24.19	-16.59	-19.45	-32.88	347.00
	Agosto	-34.29	-26.73	-22.97	-32.95	-62.24	-28.78	-25.05	-32.95	13.79	-13.08	-14.65	-6.74	-25.62	128.81
	Septiembre	-24.64	-22.10	-15.07	-32.39	-7.97	-32.17	-13.69	-39.83	14.54	-28.61	-40.10	-24.39	-36.32	1,640.16
	Octubre	-28.78	-30.51	-34.02	-24.74	-6.11	-32.17	-23.91	-32.88	-35.20	-37.69	-46.69	-26.63	-54.53	148.48
	Noviembre	-14.60	-22.98	-28.93	-15.05	17.74	-15.28	41.96	-21.56	-16.28	-20.33	-4.99	-18.56	-25.35	-17.03
	Diciembre	3.25	-10.54	-13.69	-6.28	100.00	-2.17	1.84	-1.56	-10.50	-13.91	-3.88	-7.76	-24.76	151.56
2010	Enero - enero	16.67	-19.67	-25.73	-10.99	191.75	9.29	27.64	-0.23	75.02	-6.69	-38.99	-11.38	7.74	187.90
	Enero	16.67	-19.67	-25.73	-10.99	191.75	9.29	27.64	-0.23	75.02	-6.69	-38.99	-11.38	7.74	187.90
	Febrero	15.45	20.80	-0.59	58.98	35.52	24.55	58.01	22.44	8.67	-9.14	-22.57	1.29	-25.02	110.53
	Marzo	27.62	49.03	34.26	72.76	29.44	25.94	55.65	23.25	7.08	13.37	-36.85	14.89	14.20	130.44
	Abril	64.82	48.20	20.58	95.35	231.63	34.23	10.04	39.56	21.78	24.71	16.19	27.03	21.01	115.13
	Mayo	33.99	35.59	11.82	82.83	104.54	21.10	9.14	33.32	-16.54	9.13	-40.67	2.59	27.33	142.61
	Junio	41.37	38.89	33.11	47.90	62.32	40.57	10.03	51.61	7.18	32.65	-7.60	26.21	52.44	144.92
	Julio	48.69	46.47	28.51	80.38	83.44	34.02	49.72	29.15	54.39	47.67	48.37	43.76	55.82	81.62
	Agosto	73.05	59.59	30.09	115.50	135.28	43.50	62.73	42.88	24.26	82.57	8.75	81.18	92.49	99.37
	Septiembre	23.62	33.06	16.96	62.66	12.52	15.87	-10.16	35.14	-51.92	34.59	33.37	23.14	62.05	19.41
	Octubre	35.34	44.66	28.39	68.06	22.96	19.00	-10.68	25.60	2.55	60.26	27.63	46.29	97.55	30.70
	Noviembre	46.06	30.27	31.64	28.76	95.80	35.82	45.78	36.77	9.71	40.25	4.03	42.18	38.67	26.86
	Diciembre	25.10	25.77	23.60	28.47	4.60	20.66	-2.54	28.87	-1.86	45.50	7.33	50.58	37.31	20.36
2011	Enero - enero	13.32	23.40	30.56	14.85	-18.72	21.35	59.10	26.46	-37.85	31.82	45.71	33.66	27.44	-60.20
	Enero	13.32	23.40	30.56	14.85	-18.72	21.35	59.10	26.46	-37.85	31.82	45.71	33.66	27.44	-60.20

(1) Las cifras hasta el año 2008 son definitivas, desde 2009 son provisionales; su reproceso se realiza conforme a la recepción de documentos fuente de las operaciones de comercio exterior. (2) Incluye el cambio de metodología para el registro de las importaciones de derivados de petróleo, que consiste en reemplazar al Servicio Nacional de Aduanas del Ecuador -SENAE- por la empresa Pública de Hidrocarburos del Ecuador -EP Petroecuador- como fuente principal de información de las importaciones de derivados.

FUENTE: Documento Aduanero Único de importación (DAU).

3.1.7 IMPORTACIONES POR USO O DESTINO ECONÓMICO (1)

Miles de dólares CIF

Período	TOTAL IMPORTA- CIONES	BIENES DE CONSUMO			Combustibles y lubricantes (2)	MATERIAS PRIMAS				BIENES DE CAPITAL			Diversos	
		Total	No duraderos	Duraderos		Total	Agrícolas	Industriales	Materiales de construcción	Total	Agrícolas	Industriales		Equipos de transporte
	a=b+e+f+j+n	b=c+d	c	d	e	f=g+h+i	g	h	i	j=k+l+m	k	l	m	n
2006	12,113,560	2,763,979	1,589,578	1,174,401	2,541,334	3,804,389	433,067	2,993,538	377,785	3,002,127	46,686	1,810,799	1,144,642	1,731
2007	13,893,462	3,099,181	1,904,103	1,195,078	2,765,289	4,514,037	580,098	3,514,611	419,328	3,511,785	55,700	2,139,094	1,316,991	3,169
2008	18,851,931	4,113,632	2,498,743	1,614,889	3,562,057	6,393,441	886,770	4,984,191	522,480	4,767,665	92,932	2,991,192	1,683,541	15,135
2009	15,089,892	3,264,353	1,984,944	1,279,409	2,641,585	5,015,752	670,211	3,798,287	547,254	4,120,057	95,616	2,740,397	1,284,044	48,145
2010	20,590,855	4,371,147	2,371,887	1,999,260	4,338,500	6,401,762	840,666	4,975,268	585,829	5,395,429	91,089	3,535,794	1,768,546	84,017
2009														
Enero - enero	1,331,714	326,045	189,782	136,264	162,632	438,043	44,704	352,515	40,824	401,917	12,203	272,581	117,133	3,077
Enero	1,331,714	326,045	189,782	136,264	162,632	438,043	44,704	352,515	40,824	401,917	12,203	272,581	117,133	3,077
Febrero	1,114,266	235,744	149,685	86,059	178,185	372,955	33,623	308,162	31,169	325,111	6,396	194,345	124,370	2,271
Marzo	1,205,023	244,887	150,001	94,886	164,825	431,338	57,307	331,045	42,986	360,036	9,034	233,785	117,217	3,938
Abril	1,095,080	225,795	141,950	83,844	181,255	365,083	48,519	285,696	30,868	320,400	5,752	199,850	114,798	2,547
Mayo	1,198,528	240,221	159,169	81,052	198,873	426,226	66,244	288,374	71,608	330,524	9,805	214,972	105,748	2,684
Junio	1,177,689	252,983	153,387	99,596	195,517	391,390	58,225	287,964	45,202	334,815	9,075	231,071	94,670	2,985
Julio	1,226,071	266,925	174,147	92,778	216,753	420,547	52,442	328,691	39,414	317,815	6,900	209,722	101,193	4,031
Agosto	1,151,292	250,632	163,384	87,248	191,376	387,261	53,017	292,116	42,127	317,776	7,736	220,726	89,313	4,247
Septiembre	1,348,446	296,510	190,975	105,536	286,498	433,323	62,699	306,210	64,414	325,764	6,204	224,159	95,402	6,351
Octubre	1,377,263	294,607	173,021	121,587	311,925	442,227	52,824	343,878	45,525	323,227	5,569	226,838	90,820	5,275
Noviembre	1,354,669	309,764	162,496	147,268	237,584	441,168	69,630	333,275	38,263	361,721	8,945	248,864	103,912	4,432
Diciembre	1,509,851	320,239	176,947	143,292	316,162	466,191	70,978	340,361	54,853	400,949	7,998	263,484	129,468	6,308
2010														
Enero - enero	1,519,928	260,914	140,762	120,152	397,622	479,051	58,631	354,169	66,251	373,897	7,447	239,887	126,564	8,443
Enero	1,519,928	260,914	140,762	120,152	397,622	479,051	58,631	354,169	66,251	373,897	7,447	239,887	126,564	8,443
Febrero	1,274,080	284,322	148,960	135,362	220,401	471,756	55,539	383,155	33,061	292,845	4,898	195,420	92,527	4,756
Marzo	1,522,980	365,212	201,755	163,457	194,961	546,671	93,294	407,349	46,028	407,460	5,709	268,522	133,229	8,677
Abril	1,790,114	336,344	171,394	164,949	557,359	492,385	53,758	400,234	38,393	398,745	6,752	253,774	138,218	5,282
Mayo	1,607,903	328,725	179,395	149,330	387,894	522,407	74,303	386,188	61,916	362,508	5,866	221,671	134,970	6,369
Junio	1,656,213	353,140	204,886	148,254	291,608	556,956	64,533	442,970	49,453	447,464	8,403	293,758	145,302	7,045
Julio	1,816,014	396,577	226,107	170,470	368,842	569,406	81,351	427,042	61,014	473,949	10,324	303,407	160,219	7,239
Agosto	1,996,080	408,081	216,260	191,821	438,250	558,484	86,004	419,027	53,453	582,890	8,668	399,363	174,859	8,376
Septiembre	1,681,163	400,004	225,814	174,191	323,992	507,396	56,227	417,893	33,277	441,975	8,121	277,505	156,349	7,795
Octubre	1,858,662	429,001	223,633	205,368	370,768	530,983	47,289	436,413	47,281	521,075	7,064	332,061	181,950	6,835
Noviembre	1,981,505	405,326	214,943	190,383	457,146	605,168	101,225	461,336	42,606	508,228	9,439	353,285	145,503	5,637
Diciembre	1,886,213	403,502	217,979	185,522	329,656	561,100	68,512	439,492	53,096	584,393	8,396	397,140	178,857	7,563
2011														
Enero - enero	1,724,196	321,694	183,727	137,966	325,297	578,392	92,803	442,251	43,338	495,339	10,679	324,399	160,261	3,474
Enero	1,724,196	321,694	183,727	137,966	325,297	578,392	92,803	442,251	43,338	495,339	10,679	324,399	160,261	3,474

(1) Las cifras hasta el año 2008 son definitivas, desde 2009 son provisionales; su reproceso se realiza conforme a la recepción de documentos fuente de las operaciones de comercio exterior. (2) Incluye el cambio de metodología para el registro de las importaciones de derivados de petróleo, que consiste en reemplazar al Servicio Nacional de Aduanas del Ecuador -SENAE- por la empresa Pública de Hidrocarburos del Ecuador -EP Petroecuador- como fuente principal de información de las importaciones de derivados.

FUENTE: Documento Aduanero Único de importación (DAU).

3.1.8 IMPORTACIONES MENSUALES POR CONTINENTE, ÁREA ECONÓMICA Y PAÍS (1)

Millones de dólares FOB

	2009	2010	2010	2010 (2)												2011 (2)	
	Ene-Dic	Ene-Dic	Ene-Ene	Ene.	Feb.	Mar.	Abr.	May.	Jun.	Jul.	Ago.	Sep.	Oct.	Nov.	Dic.	Ene-Ene.	Ene.
TOTAL GENERAL	14,071.5	19,278.7	1,429.1	1,429.1	1,190.4	1,428.7	1,679.8	1,501.5	1,542.3	1,699.7	1,872.8	1,564.7	1,738.9	1,857.2	1,773.7	1,619.5	1,619.5
AMERICA	9,410.0	13,310.3	1,041.9	1,041.9	848.5	963.3	1,270.1	1,072.4	1,086.1	1,133.1	1,297.3	1,058.8	1,159.6	1,273.8	1,105.3	1,058.5	1,058.5
ESTADOS UNIDOS (2)	3,653.2	5,389.9	509.3	509.3	333.1	339.3	489.1	383.4	468.6	540.8	602.0	403.1	453.7	464.8	402.8	369.6	369.6
MERCADO COMUN CENTROAMERICANO	38.7	96.9	26.5	26.5	3.1	3.8	6.7	5.3	5.3	4.9	3.8	3.5	4.1	26.6	3.4	4.1	4.1
ASOC. LATINOAMERICANA DE INTEGRACION	4,962.4	6,078.0	424.7	424.7	447.5	513.8	580.7	458.2	520.5	492.3	536.3	498.7	515.5	612.5	477.1	476.6	476.6
Argentina	461.8	529.2	51.7	51.7	38.4	30.7	38.8	57.3	31.8	64.6	46.5	42.6	40.0	68.4	18.4	60.4	60.4
Brasil	632.3	805.8	66.6	66.6	49.7	68.8	74.1	56.2	59.6	68.3	63.7	65.1	76.4	81.0	76.4	69.4	69.4
Chile	469.2	533.9	41.9	41.9	37.3	40.8	44.4	45.3	50.0	44.1	47.1	46.8	44.1	49.3	42.9	41.0	41.0
México	548.2	691.3	55.7	55.7	47.7	55.5	58.7	59.2	64.4	52.8	49.7	52.3	62.3	59.8	73.2	47.1	47.1
Otros países	54.6	61.3	2.9	2.9	3.3	4.6	4.3	6.9	5.8	5.5	5.4	4.1	4.2	6.3	7.7	5.3	5.3
COMUNIDAD ANDINA	2,796.4	3,456.5	206.0	206.0	271.1	313.3	360.4	233.3	308.9	257.0	323.9	287.9	288.4	347.7	258.5	253.5	253.5
Bolivia	11.3	17.9	0.9	0.9	0.4	0.3	0.3	0.5	0.3	0.5	11.0	0.9	0.6	0.9	1.3	0.6	0.6
Colombia	1,485.2	1,950.0	109.7	109.7	130.7	164.4	188.7	148.0	159.7	158.9	200.0	180.5	182.3	158.6	168.6	159.6	159.6
Perú	625.3	977.6	45.1	45.1	75.0	60.0	98.4	49.4	141.0	87.8	108.9	62.1	77.8	89.9	82.4	79.5	79.5
Venezuela	674.7	510.9	50.3	50.3	65.0	88.7	73.0	35.5	7.9	9.8	4.0	44.4	27.7	98.4	6.3	13.8	13.8
RESTO DE AMERICA	755.8	1,745.6	81.4	81.4	64.8	106.5	193.6	225.5	91.7	95.1	155.2	153.6	186.3	169.9	221.9	208.2	208.2
EUROPA	1,653.8	1,895.5	122.3	122.3	111.0	164.4	141.5	155.2	154.2	167.5	163.4	165.8	184.4	175.8	190.0	177.7	177.7
UNION EUROPEA	1,479.6	1,727.7	113.5	113.5	103.0	144.4	133.7	148.3	140.4	151.7	141.0	146.8	169.6	154.8	180.6	164.9	164.9
Bélgica y Luxemburgo	185.7	283.3	10.8	10.8	10.4	16.4	23.6	54.1	19.1	20.6	19.6	19.8	43.6	20.3	25.0	30.6	30.6
Francia	92.6	85.0	5.6	5.6	7.5	6.1	5.8	6.9	6.4	7.5	6.5	11.3	6.3	7.7	7.4	7.2	7.2
Holanda	145.1	124.5	10.8	10.8	6.2	10.0	7.3	7.2	7.6	14.9	10.2	6.9	9.0	16.0	18.3	10.3	10.3
Italia	227.0	259.6	17.2	17.2	16.9	26.2	19.5	17.8	22.0	18.0	25.8	24.8	21.8	26.2	23.4	25.9	25.9
Reino Unido	104.1	73.4	4.1	4.1	3.6	10.9	4.9	5.0	5.8	6.4	5.5	5.9	9.6	7.7	3.9	6.0	6.0
Alemania	365.4	451.7	41.8	41.8	25.6	37.0	34.0	21.6	46.3	41.1	35.9	45.1	42.1	39.3	41.9	41.4	41.4
España	157.4	253.1	13.4	13.4	14.0	22.1	19.9	14.2	15.7	30.5	26.0	22.8	25.0	25.5	24.0	27.4	27.4
Otros países	202.3	197.1	9.8	9.8	18.8	15.6	18.6	21.4	17.5	12.8	11.5	10.3	12.1	12.1	36.6	16.0	16.0
ASOC. EUROPEA DE LIBRE COMERCIO	84.8	101.4	6.1	6.1	5.9	9.1	7.2	6.6	10.5	9.3	10.3	9.9	9.9	11.0	5.6	8.9	8.9
RESTO DE EUROPA	89.3	61.4	2.7	2.7	2.2	10.9	0.6	0.3	3.3	6.5	11.7	6.8	3.2	9.4	3.8	3.9	3.9
ASIA	2,724.9	3,846.5	260.5	260.5	217.3	286.0	261.2	263.4	290.8	367.7	389.6	325.2	367.6	380.0	437.2	374.4	374.4
Taiwán	116.5	155.4	10.8	10.8	9.1	9.3	11.7	12.7	17.4	13.8	13.0	16.0	14.5	11.2	15.9	14.9	14.9
Japón	523.2	652.9	51.1	51.1	45.9	66.4	59.0	43.1	41.5	52.9	63.1	50.6	74.9	53.9	50.4	62.0	62.0
Rep. Popular China	1,016.6	1,438.4	96.8	96.8	86.1	101.3	83.7	107.0	110.3	138.5	154.0	137.1	140.6	121.7	161.3	132.5	132.5
Corea del Sur	480.5	826.7	45.8	45.8	40.0	48.6	51.4	46.6	55.3	91.0	78.4	57.5	59.2	118.9	133.9	76.0	76.0
Otros países	588.1	773.1	56.0	56.0	36.1	60.3	55.4	54.0	66.4	71.5	81.2	63.9	78.4	74.3	75.7	89.0	89.0
AFRICA	114.3	83.8	0.4	0.4	4.8	0.8	0.8	1.1	1.4	16.4	1.5	1.0	13.0	15.4	27.1	1.3	1.3
OCEANIA	23.3	26.6	0.8	0.8	1.9	0.6	0.2	3.2	1.1	4.3	4.5	1.1	4.3	3.5	1.0	0.9	0.9
OTROS PAISES NEP.	145.1	116.1	3.1	3.1	6.8	13.6	6.0	6.2	8.7	10.6	16.3	12.9	10.0	8.7	13.1	6.7	6.7

(1) Las cifras hasta el año 2008 son definitivas, desde 2009 son provisionales; su reproceso se realiza conforme a la recepción de documentos fuente de las operaciones de comercio exterior. Incluye el cambio de metodología para el registro de las importaciones de derivados de petróleo, que consiste en reemplazar al Servicio Nacional de Aduanas del Ecuador -SENAE- por la empresa Pública de Hidrocarburos del Ecuador -EP Petroecuador- como fuente principal de información de las importaciones de derivados. (2) Incluye Puerto Rico.

FUENTE: Documento Aduanero Único de importación (DAU).

3.1.9 IMPORTACIONES MENSUALES POR CONTINENTE, ÁREA ECONÓMICA Y PAÍS (1)

Millones de dólares CIF

	2009	2010	2010	2010 (2)												2011 (2)	
	Ene-Dic	Ene-Dic	Ene-Ene	Ene.	Feb.	Mar.	Abr.	May.	Jun.	Jul.	Agó.	Sep.	Oct.	Nov.	Dic.	Ene-Ene.	Ene.
TOTAL GENERAL	15,089.9	20,590.9	1,519.9	1,519.9	1,274.1	1,523.0	1,790.1	1,607.9	1,656.2	1,816.0	1,996.1	1,681.2	1,858.7	1,981.5	1,886.2	1,724.2	1,724.2
AMERICA	10,063.3	14,124.5	1,102.3	1,102.3	905.8	1,020.6	1,350.4	1,143.9	1,161.0	1,199.8	1,367.7	1,127.6	1,226.2	1,350.9	1,168.3	1,119.5	1,119.5
ESTADOS UNIDOS (2)	3,962.4	5,736.4	541.9	541.9	357.3	359.7	520.0	407.5	505.4	573.1	634.3	434.0	481.9	494.6	426.8	394.0	394.0
MERCADO COMUN CENTROAMERICANO	40.8	102.2	27.3	27.3	3.2	4.0	7.2	5.6	5.7	5.1	4.0	3.6	4.5	28.1	3.8	4.4	4.4
ASOC. LATINOAMERICANA DE INTEGRACION	5,260.8	6,423.0	447.8	447.8	476.2	542.8	614.9	485.5	552.3	521.4	566.3	524.0	541.5	648.6	501.8	502.3	502.3
Argentina	495.3	584.9	56.3	56.3	44.9	34.0	42.3	63.2	35.1	71.7	50.8	47.1	43.9	75.9	19.8	65.5	65.5
Brasil	673.5	853.8	71.1	71.1	52.8	73.4	78.3	59.5	62.7	72.6	67.0	68.5	80.7	85.8	81.2	73.3	73.3
Chile	498.8	564.3	44.1	44.1	39.2	43.0	47.4	48.2	53.3	46.6	50.1	49.0	46.5	51.7	45.0	42.7	42.7
México	581.4	727.6	58.4	58.4	50.1	58.8	62.8	62.5	67.8	55.5	52.4	55.1	64.8	62.7	76.6	49.6	49.6
Otros países	56.9	65.2	3.0	3.0	3.4	4.9	4.4	8.0	6.0	5.8	5.7	4.3	4.4	6.6	8.6	5.5	5.5
COMUNIDAD ANDINA	2,955.0	3,627.2	215.0	215.0	285.7	328.6	379.6	243.9	327.3	269.2	340.2	300.0	301.1	366.0	270.5	265.6	265.6
Bolivia	12.2	19.5	0.9	0.9	0.5	0.3	0.3	0.5	0.3	0.6	12.0	1.0	0.7	1.0	1.4	0.6	0.6
Colombia	1,537.9	2,022.3	113.5	113.5	135.2	170.0	197.4	153.1	165.8	164.3	208.2	186.6	188.6	164.5	175.2	165.7	165.7
Perú	665.7	1,035.6	47.1	47.1	80.1	62.6	103.4	51.8	151.8	93.2	115.8	65.0	82.5	95.2	87.2	84.1	84.1
Venezuela	739.3	549.8	53.4	53.4	70.0	95.8	78.5	38.5	9.5	11.0	4.3	47.4	29.3	105.2	6.8	15.2	15.2
RESTO DE AMERICA	799.4	1,862.8	85.3	85.3	69.0	114.1	208.3	245.3	97.6	100.2	163.1	166.0	198.4	179.6	235.9	218.9	218.9
EUROPA	1,770.6	2,010.7	129.9	129.9	118.4	174.5	147.8	164.6	163.7	178.2	173.5	175.7	195.2	187.7	201.5	188.5	188.5
UNION EUROPEA	1,580.7	1,828.7	120.5	120.5	109.7	152.2	139.9	157.4	149.1	161.0	148.9	155.1	179.1	164.3	191.5	174.8	174.8
Bélgica y Luxemburgo	194.2	297.1	11.5	11.5	10.9	17.1	24.4	57.0	20.0	21.6	20.4	20.7	45.9	21.4	26.0	32.7	32.7
Francia	98.6	89.5	5.9	5.9	7.8	6.4	6.2	7.3	6.8	7.8	6.9	11.8	6.8	8.1	7.8	7.7	7.7
Holanda	156.3	133.9	12.0	12.0	6.5	10.9	7.7	7.6	8.0	16.3	10.7	7.3	9.6	17.5	20.0	11.0	11.0
Italia	242.1	274.6	18.1	18.1	17.8	27.5	20.6	18.9	23.5	19.2	27.5	26.2	23.2	27.5	24.7	27.4	27.4
Reino Unido	111.2	76.9	4.3	4.3	3.8	11.2	5.1	5.2	6.1	6.7	5.8	6.3	10.1	8.1	4.2	6.3	6.3
Alemania	384.3	475.6	44.1	44.1	27.3	39.0	35.6	22.8	48.3	43.0	37.9	47.8	43.9	41.6	44.3	43.6	43.6
España	167.9	268.8	14.2	14.2	14.7	23.5	21.0	15.1	16.7	32.9	27.6	24.1	26.4	27.1	25.6	28.8	28.8
Otros países	226.2	212.1	10.3	10.3	20.8	16.6	19.2	23.3	19.7	13.5	12.3	11.1	13.2	12.9	39.0	10.1	10.1
ASOC. EUROPEA DE LIBRE COMERCIO	89.7	105.8	6.4	6.4	6.1	9.3	7.4	6.8	10.8	9.7	10.7	10.3	10.5	11.9	5.9	9.3	9.3
RESTO DE EUROPA	100.2	76.1	3.1	3.1	2.6	12.9	0.6	0.4	3.7	7.5	13.9	10.1	5.7	11.6	4.0	4.4	4.4
ASIA	2,945.4	4,209.5	283.1	283.1	235.5	311.0	284.6	287.6	319.9	403.2	430.9	362.2	406.5	411.6	473.4	406.8	406.8
Taiwán	122.9	168.2	11.6	11.6	9.9	10.1	12.6	13.7	18.8	14.9	14.1	17.6	15.8	12.1	17.0	15.9	15.9
Japón	560.1	692.7	54.4	54.4	48.7	70.2	62.2	46.1	44.1	56.0	66.9	53.8	79.6	57.2	53.6	65.7	65.7
Rep. Popular China	1,100.3	1,606.6	106.5	106.5	94.6	112.4	93.2	118.4	124.0	155.4	174.1	156.7	159.4	134.6	177.1	145.4	145.4
Corea del Sur	522.3	896.9	49.8	49.8	43.6	53.0	56.2	51.1	60.4	98.8	86.2	63.5	65.2	126.3	143.0	83.5	83.5
Otros países	639.7	845.1	60.8	60.8	38.8	65.2	60.4	58.3	72.8	78.0	89.5	70.7	86.4	81.5	82.7	96.3	96.3
AFRICA	134.9	91.6	0.5	0.5	5.3	0.9	0.9	1.3	1.5	18.4	1.7	1.1	14.5	17.1	28.4	1.5	1.5
OCEANIA	24.1	33.2	0.9	0.9	2.0	0.7	0.3	4.2	1.2	5.4	5.6	1.2	5.8	4.8	1.1	1.0	1.0
OTROS PAISES NEP.	151.6	121.5	3.2	3.2	7.2	15.3	6.2	6.3	8.9	11.0	16.6	13.4	10.4	9.4	13.5	6.9	6.9

(1) Las cifras hasta el año 2008 son definitivas, desde 2009 son provisionales; su reproceso se realiza conforme a la recepción de documentos fuente de las operaciones de comercio exterior. Incluye el cambio de metodología para el registro de las importaciones de derivados de petróleo, que consiste en reemplazar al Servicio Nacional de Aduanas del Ecuador -SENAE- por la empresa Pública de Hidrocarburos del Ecuador -EP Petroecuador- como fuente principal de información de las importaciones de derivados. (2) Incluye Puerto Rico.

FUENTE: Documento Aduanero Único de importación (DAU).

3.2.1.1 BALANZA DE PAGOS ANALÍTICA (1)

Millones de dólares

Transacciones \ Período	Años (2)			Trimestres														
	2007	2008	2009	07-I	07-II	07-III	07-IV	08-I	08-II	08-III	08-IV	09-I	09-II	09-III	09-IV	10-I	10-II	10-III
1 CUENTA CORRIENTE (A+B+C+D)	1.588,2	1.085,7	-306,4	-46,9	463,3	617,6	554,1	1.247,8	1.322,3	62,7	-1.546,1	-866,7	74,9	455,0	6,7	194,2	-197,3	-1.032,8
A Bienes	1.823,0	1.371,3	77,6	97,6	499,3	640,3	585,9	1.207,5	1.406,3	170,2	-1.412,7	-687,9	204,6	388,6	172,3	286,5	-31,4	-992,5
A1 Exportaciones	14.870,2	19.146,9	14.346,7	2.999,8	3.480,9	3.970,0	4.419,4	4.785,3	5.669,6	5.348,5	3.343,5	2.784,3	3.425,7	3.930,9	4.205,7	4.284,4	4.546,2	4.244,8
Mercancías generales	14.556,2	18.761,8	14.062,5	2.933,8	3.410,5	3.886,1	4.325,7	4.682,4	5.558,8	5.242,4	3.278,1	2.726,2	3.361,2	3.852,5	4.122,7	4.193,3	4.458,1	4.157,1
Mercancías según CAE	14.321,3	18.510,6	13.799,0	2.878,4	3.352,9	3.826,3	4.263,8	4.622,7	5.496,8	5.178,0	3.213,1	2.663,6	3.296,0	3.784,9	4.054,5	4.127,5	4.389,8	4.086,2
Petróleo y derivados	8.328,6	11.672,8	6.964,6	1.440,4	1.897,6	2.358,9	2.631,7	2.964,2	3.757,0	3.420,6	1.531,1	1.011,9	1.677,3	2.070,2	2.205,2	2.241,5	2.432,1	2.230,4
Las demás	5.992,7	6.837,8	6.834,4	1.438,0	1.455,3	1.467,4	1.632,0	1.658,5	1.739,8	1.757,4	1.682,0	1.651,7	1.618,7	1.714,7	1.849,3	1.886,0	1.957,6	1.855,8
Comercio no registrado (3)	234,8	251,2	263,5	55,5	57,6	59,8	62,0	59,7	62,1	64,4	65,0	62,7	65,1	67,6	68,2	65,7	68,3	70,9
Otras exportaciones	314,0	385,1	284,1	66,0	70,4	83,9	93,7	102,8	110,8	106,1	65,4	58,1	64,6	78,5	83,0	91,1	88,1	87,7
A2 Importaciones	-13.047,1	-17.775,5	-14.269,1	-2.902,2	-2.981,6	-3.329,8	-3.833,6	-3.577,8	-4.263,3	-5.178,3	-4.756,2	-3.472,2	-3.221,1	-3.542,4	-4.033,4	-3.997,9	-4.577,6	-5.237,3
Mercancías generales	-13.024,3	-17.752,7	-14.246,3	-2.896,5	-2.975,9	-3.324,1	-3.827,9	-3.572,1	-4.257,6	-5.172,6	-4.750,5	-3.466,5	-3.215,4	-3.536,7	-4.027,7	-3.992,2	-4.571,9	-5.231,6
Mercancías según CAE	-12.917,5	-17.600,7	-14.097,6	-2.870,9	-2.949,6	-3.297,0	-3.800,0	-3.535,2	-4.219,8	-5.133,8	-4.711,9	-3.423,1	-3.177,5	-3.503,7	-3.993,2	-3.951,4	-4.534,6	-5.197,5
Bienes de consumo (4)	-2.923,5	-4.037,4	-3.095,7	-606,4	-671,8	-736,3	-909,1	-823,7	-935,6	-1.158,2	-1.120,0	-767,6	-685,3	-786,4	-856,4	-879,4	-1.018,9	-1.182,6
Otras	-9.993,9	-13.563,3	-11.001,8	-2.264,5	-2.277,8	-2.560,7	-2.890,9	-2.711,5	-3.284,2	-3.975,6	-3.592,0	-2.655,5	-2.492,2	-2.717,3	-3.136,8	-3.072,0	-3.515,7	-4.014,9
Comercio no registrado (3)	-106,9	-152,0	-148,7	-25,6	-26,4	-27,1	-27,8	-36,9	-37,8	-38,8	-38,6	-43,4	-37,9	-33,0	-34,5	-40,7	-37,3	-34,1
Otras importaciones	-22,8	-22,8	-22,8	-5,7	-5,7	-5,7	-5,7	-5,7	-5,7	-5,7	-5,7	-5,7	-5,7	-5,7	-5,7	-5,7	-5,7	-5,7
B Servicios	-1.371,5	-1.641,3	-1.376,7	-339,5	-321,5	-338,1	-372,4	-358,9	-418,0	-432,3	-432,1	-382,1	-310,6	-309,3	-374,7	-367,7	-387,6	-409,6
B1 Servicios prestados	1.200,1	1.313,1	1.227,4	273,3	301,9	316,7	308,1	301,0	334,3	344,1	333,7	293,2	298,9	317,7	317,6	323,7	340,2	348,0
Transportes	347,6	365,8	345,3	76,5	87,0	92,7	91,5	82,7	94,4	98,7	90,1	75,4	86,5	92,5	90,9	80,3	90,2	94,1
Viajes	623,4	741,8	670,1	135,6	156,1	168,7	163,0	165,4	187,5	195,5	193,4	164,3	158,9	173,8	173,1	187,9	193,4	198,6
Otros servicios	229,1	205,5	212,0	61,3	58,8	55,3	53,6	52,9	52,4	50,0	50,2	53,4	53,6	51,5	53,6	55,5	56,5	55,4
B2 Servicios recibidos	-2.571,6	-2.954,4	-2.604,1	-612,8	-623,4	-654,8	-680,6	-659,9	-752,3	-776,4	-765,8	-675,2	-609,5	-627,0	-692,3	-691,4	-727,8	-757,6
Transportes	-1.327,0	-1.634,2	-1.374,4	-307,2	-300,7	-348,5	-370,7	-356,2	-388,5	-458,9	-430,6	-349,0	-305,4	-336,4	-383,6	-370,5	-412,0	-450,2
Viajes	-504,0	-541,6	-548,7	-123,8	-127,1	-125,9	-127,2	-133,0	-136,6	-135,3	-136,7	-134,8	-138,4	-137,1	-138,5	-139,5	-143,3	-141,9
Otros servicios	-740,6	-778,6	-681,0	-181,8	-195,6	-180,4	-182,7	-170,7	-227,3	-182,2	-198,5	-191,5	-165,8	-153,5	-170,2	-181,3	-172,5	-165,5
C Renta	-2.046,9	-1.589,8	-1.439,1	-494,1	-503,7	-526,4	-522,8	-394,8	-415,5	-411,5	-367,1	-322,6	-412,2	-296,1	-432,0	-261,0	-319,3	-235,2
C1 Renta recibida	258,6	187,0	32,8	57,0	58,8	72,5	70,3	64,1	42,8	44,7	35,4	13,2	8,2	5,4	6,0	7,6	8,3	7,9
C2 Renta pagada	-2.305,5	-1.776,8	-1.471,9	-551,1	-562,5	-598,8	-593,1	-458,9	-458,3	-456,3	-402,5	-335,8	-420,5	-301,4	-438,0	-268,7	-327,6	-243,1
Remuneración de empleados	-5,3	-5,7	-6,4	-1,3	-1,3	-1,4	-1,4	-1,4	-1,4	-1,4	-1,4	-1,6	-1,6	-1,6	-1,6	-1,7	-1,7	-1,7
Renta de la inversión directa	-1.160,0	-786,8	-821,6	-281,6	-284,5	-336,2	-257,6	-196,9	-171,5	-225,2	-193,2	-241,0	-186,2	-201,4	-193,1	-178,9	-133,0	-152,4
Renta de la inversión de cartera	-399,0	-336,9	-65,5	-137,2	-62,3	-137,1	-62,3	-137,1	-62,3	-136,2	-1,3	-1,2	-31,7	-0,8	-31,7	-0,5	-31,7	-0,3
Renta de otra inversión	-741,2	-647,5	-578,5	-131,0	-214,4	-124,1	-271,7	-123,4	-223,1	-93,4	-206,7	-92,0	-201,0	-97,7	-211,6	-87,7	-161,2	-88,6
D Transferencias corrientes	3.183,5	2.945,6	2.431,8	689,0	789,2	841,8	863,5	794,1	749,4	736,2	665,8	525,9	593,1	671,7	641,1	536,4	541,0	604,6
D1 Remesas de emigrantes	3.087,8	2.821,6	2.495,1	676,4	771,3	814,5	825,6	759,6	711,5	706,6	643,9	554,5	609,7	655,8	675,2	556,6	549,8	612,0
D2 Otras transferencias (5)	244,9	285,8	223,8	45,2	57,2	69,1	73,4	61,1	70,1	74,4	80,1	44,3	51,1	69,2	59,3	62,4	69,4	74,8
D3 Transferencias enviadas	-149,2	-161,8	-287,1	-32,6	-39,2	-41,8	-35,5	-26,7	-32,2	-44,7	-58,2	-72,9	-67,6	-53,2	-93,3	-82,7	-78,3	-82,3

... / ...

3.2.1.1 BALANZA DE PAGOS ANALÍTICA (1) (Cont.)

Millones de dólares

Transacciones \ Período	Años (2)			Trimestres														
	2008	2009	2010	07-I	07-II	07-III	07-IV	08-I	08-II	08-III	08-IV	09-I	09-II	09-III	09-IV	10-I	10-II	10-III
2 CUENTA DE CAPITAL Y FINANCIERA	-145,4	-165,8	-2.501,1	174,4	622,2	-227,4	-711,3	-513,5	485,3	475,5	-614,1	-584,6	-2.519,5	1.448,7	-849,6	116,2	301,5	1.365,6
A Cuenta de capital	15,2	19,9	17,7	2,2	3,4	4,4	5,2	3,6	4,8	5,4	6,0	3,3	4,2	4,9	5,2	3,5	4,7	5,4
B Cuenta financiera	-160,5	-185,7	-2.518,8	172,3	618,8	-231,7	-716,5	-517,1	480,4	470,1	-620,1	-587,9	-2.523,8	1.443,9	-854,9	112,7	296,7	1.360,2
B1 Inversión directa en el país (6)	194,2	1.005,3	318,1	232,4	59,8	188,0	-286,0	426,9	108,6	310,3	159,5	127,2	220,8	142,6	-172,5	-162,6	215,4	149,3
B2 Inversión de cartera (neta)	-118,3	213,1	-3.141,5	342,9	-130,5	-192,5	-138,2	102,2	64,1	-196,9	243,7	-188,1	-2.805,0	-225,5	77,1	-390,3	75,3	7,0
B21 Títulos de participación en el capital	-39,6	6,3	-107,7	-2,2	-19,5	-12,8	-5,1	-21,6	28,3	3,0	-3,5	-9,0	-66,8	-28,1	-3,8	-49,1	-32,2	-13,2
B22 Títulos de deuda	-78,7	206,8	-3.033,8	345,0	-111,1	-179,6	-133,1	123,8	35,8	-199,9	247,2	-179,1	-2.738,2	-197,5	80,9	-341,2	107,5	20,2
B3 Otra inversión	-236,4	-1.404,1	304,7	-403,0	689,5	-227,3	-292,3	-1.046,2	307,7	356,7	-1.023,3	-527,0	60,5	1.526,8	-759,5	665,7	6,0	1.203,9
B31 Activos	-1.484,8	-1.146,0	-968,9	-737,9	241,7	-473,9	-514,6	-560,0	317,3	77,0	-981,3	-514,4	191,6	-0,7	-649,4	380,2	25,0	775,3
B311 Créditos comerciales	-541,0	-143,5	-400,3	-155,2	-98,5	-222,1	-65,2	-8,3	0,0	-55,2	-80,0	-120,0	-274,0	0,0	-6,3	-10,4	-258,9	0,0
B312 Moneda y depósitos	-18,2	-512,2	-373,0	-450,8	211,1	29,0	192,5	32,1	465,4	12,2	-1.023,0	-184,4	517,0	-200,6	-509,0	134,2	61,5	900,1
B313 Otros activos	-925,5	-490,3	-195,5	-131,9	129,1	-280,8	-641,9	-583,9	-148,1	120,1	121,6	-210,0	-51,3	199,9	-134,0	256,4	222,3	-124,8
B32 Pasivos	1.248,4	-258,1	1.273,6	334,9	447,9	246,6	222,4	-486,2	-9,6	279,7	-42,0	-12,6	-131,2	1.527,5	-110,1	285,5	-19,0	428,5
B321 Créditos comerciales	515,6	753,4	1.160,3	93,7	187,2	117,8	115,7	172,5	247,3	156,8	176,7	103,2	79,9	1.021,3	-44,1	-61,1	-64,1	-64,0
Gobierno general	-8,3	-3,3	799,3	-3,6	-3,1	-2,2	-0,6	-1,9	0,0	-1,3	0,0	-1,3	-0,7	920,8	-119,4	-122,1	-123,0	-126,6
Otros sectores	523,9	756,6	361,0	97,3	190,3	120,0	116,3	174,4	247,3	158,1	176,7	104,5	80,6	100,5	75,3	61,1	58,9	62,6
B322 Préstamos	683,9	-1.076,9	180,2	232,5	260,9	99,2	95,7	-698,2	-257,5	123,9	-245,1	-69,4	-179,6	532,1	-102,8	399,1	46,2	497,8
Autoridades monetarias	-0,6	-0,6	-0,6	0,0	-0,2	-0,1	-0,2	-0,1	-0,2	-0,1	-0,2	-0,1	-0,2	-0,1	-0,2	-0,1	-0,2	-0,1
Gobierno general	239,5	-588,1	683,1	146,6	1,8	-49,4	144,2	-284,8	-249,7	-21,9	-31,8	-83,1	-10,1	808,6	-32,3	185,8	225,6	794,5
Bancos	-7,2	-2,3	-2,0	-0,3	-2,6	-0,9	-2,7	-1,0	-0,3	-0,7	-0,3	-0,7	-0,3	-0,7	-0,3	99,3	-4,0	-3,6
Otros sectores	452,1	-485,9	-500,3	86,2	261,9	149,6	-45,6	-412,3	-7,4	146,6	-212,9	14,5	-169,1	-275,7	-70,1	114,2	-175,2	-293,0
Sector privado	409,5	-500,7	-506,0	92,4	264,7	156,8	-104,3	-405,2	-7,2	134,1	-222,4	8,5	-166,9	-278,2	-69,3	106,4	-170,0	-296,6
Empresas públicas	42,6	14,8	5,7	-6,1	-2,8	-7,1	58,7	-7,1	-0,2	12,6	9,5	6,0	-2,1	2,5	-0,7	7,7	-5,2	3,6
B323 Moneda y depósitos	48,9	65,5	-66,9	8,6	-0,2	29,5	10,9	39,5	0,6	-1,0	26,4	-46,4	-31,5	-25,8	36,8	-52,6	-1,0	-5,2
B324 Otros pasivos	0,0	0,0	0,0	0,0	0,0	0,0	0,0	0,0	0,0	0,0	0,0	0,0	0,0	0,0	0,0	0,0	0,0	0,0
3 ERRORES Y OMISIONES	-56,2	14,0	160,3	-24,5	-72,9	28,6	9,4	-58,2	156,1	-131,2	47,2	117,0	-47,3	35,0	-47,8	-107,1	-18,0	-92,6
BALANZA DE PAGOS GLOBAL (1+2+3)	1.386,6	933,9	-2.647,2	103,0	1.012,6	418,8	-147,7	676,1	1.963,7	407,0	-2.113,0	-1.334,2	-2.492,0	1.938,8	-890,7	203,2	86,2	240,2
FINANCIAMIENTO	-1.386,6	-933,9	2.647,2	-103,0	-1.012,6	-418,8	147,7	-676,1	-1.963,7	-407,0	2.113,0	1.334,2	2.492,0	-1.938,8	890,7	-203,2	-86,2	-240,2
Activos de reserva (7)	-1.497,5	-952,2	681,0	-159,0	-1.022,0	-406,8	90,3	-622,7	-1.959,6	-408,3	2.038,4	1.229,0	569,1	-1.949,7	832,7	-215,0	-96,5	-249,8
Uso del crédito del FMI	0,0	0,0	0,0	0,0	0,0	0,0	0,0	0,0	0,0	0,0	0,0	0,0	0,0	0,0	0,0	0,0	0,0	0,0
Financiamiento excepcional	110,9	18,3	1.966,2	56,0	9,4	-12,1	57,4	-53,4	-4,2	1,4	74,6	105,2	1.922,9	10,9	58,1	11,8	10,3	9,6

(1) Datos provisionales.

(2) Los datos anuales correspondientes a la renta pagada y a pasivos de otra inversión (deuda externa pública) difieren de las sumas de los datos trimestrales debido a la distribución de los pagos atrasados.

(3) Comercio no registrado: ver nota metodológica de balanza de pagos (<http://www.bce.fin.ec/docs.php?path=/documentos/Estadisticas/SectorExterno/BalanzaPagos/metodologia.pdf>).

(4) Incluye importaciones de la Honorable Junta de Defensa Nacional.

(5) Incluye otras transferencias públicas y privadas.

(6) La desagregación de la inversión extranjera directa por modalidad se reporta en el Cuadro 9 del Boletín Trimestral de la Balanza de Pagos.

(7) A partir del primer trimestre de 2000, el valor corresponde a la Reserva Internacional de Libre Disponibilidad (RILD). El signo negativo significa aumento.

3.2.1.2 BALANZA DE PAGOS NORMALIZADA (1)

Millones de dólares

Transacciones \ Período	Años (2)			Trimestres														
	2007	2008	2009	07-I	07-II	07-III	07-IV	08-I	08-II	08-III	08-IV	09-I	09-II	09-III	09-IV	10-I	10-II	10-III
1 CUENTA CORRIENTE (A+B+C+D)	1.588,2	1.085,7	-306,4	-46,9	463,3	617,6	554,1	1.247,8	1.322,3	62,7	-1.546,1	-866,7	74,9	455,0	6,7	194,2	-197,3	-1.032,8
A Bienes	1.823,0	1.371,3	77,6	97,6	499,3	640,3	585,9	1.207,5	1.406,3	170,2	-1.412,7	-687,9	204,6	388,6	172,3	286,5	-31,4	-992,5
A1 Exportaciones	14.870,2	19.146,9	14.346,7	2.999,8	3.480,9	3.970,0	4.419,4	4.785,3	5.669,6	5.348,5	3.343,5	2.784,3	3.425,7	3.930,9	4.205,7	4.284,4	4.546,2	4.244,8
Mercancías generales	14.556,2	18.761,8	14.062,5	2.933,8	3.410,5	3.886,1	4.325,7	4.682,4	5.558,8	5.242,4	3.278,1	2.726,2	3.361,2	3.852,5	4.122,7	4.193,3	4.458,1	4.157,1
Mercancías según CAE	14.321,3	18.510,6	13.799,0	2.878,4	3.352,9	3.826,3	4.263,8	4.622,7	5.496,8	5.178,0	3.213,1	2.663,6	3.296,0	3.784,9	4.054,5	4.127,5	4.389,8	4.086,2
Petróleo y derivados	8.328,6	11.672,8	6.964,6	1.440,4	1.897,6	2.358,9	2.631,7	2.964,2	3.757,0	3.420,6	1.531,1	1.011,9	1.677,3	2.070,2	2.205,2	2.241,5	2.432,1	2.230,4
Las demás	5.992,7	6.837,8	6.834,4	1.438,0	1.455,3	1.467,4	1.632,0	1.658,5	1.739,8	1.757,4	1.682,0	1.651,7	1.618,7	1.714,7	1.849,3	1.886,0	1.957,6	1.855,8
Comercio no registrado (3)	234,8	251,2	263,5	55,5	57,6	59,8	62,0	59,7	62,1	64,4	65,0	62,7	65,1	67,6	68,2	65,7	68,3	70,9
Otras exportaciones	314,0	385,1	284,1	66,0	70,4	83,9	93,7	102,8	110,8	106,1	65,4	58,1	64,6	78,5	83,0	91,1	88,1	87,7
A2 Importaciones	-13.047,1	-17.775,5	-14.269,1	-2.902,2	-2.981,6	-3.329,8	-3.833,6	-3.577,8	-4.263,3	-5.178,3	-4.756,2	-3.472,2	-3.221,1	-3.542,4	-4.033,4	-3.997,9	-4.577,6	-5.237,3
Mercancías generales	-13.024,3	-17.752,7	-14.246,3	-2.896,5	-2.975,9	-3.324,1	-3.827,9	-3.572,1	-4.257,6	-5.172,6	-4.750,5	-3.466,5	-3.215,4	-3.536,7	-4.027,7	-3.992,2	-4.571,9	-5.231,6
Mercancías según CAE	-12.917,5	-17.600,7	-14.097,6	-2.870,9	-2.949,6	-3.297,0	-3.800,0	-3.535,2	-4.219,8	-5.133,8	-4.711,9	-3.423,1	-3.177,5	-3.503,7	-3.993,2	-3.951,4	-4.534,6	-5.197,5
Bienes de consumo (4)	-2.923,5	-4.037,4	-3.095,7	-606,4	-671,8	-736,3	-909,1	-823,7	-935,6	-1.158,2	-1.120,0	-767,6	-685,3	-786,4	-856,4	-879,4	-1.018,9	-1.182,6
Otras	-9.993,9	-13.563,3	-11.001,8	-2.264,5	-2.277,8	-2.560,7	-2.890,9	-2.711,5	-3.284,2	-3.975,6	-3.592,0	-2.655,5	-2.492,2	-2.717,3	-3.136,8	-3.072,0	-3.515,7	-4.014,9
Comercio no registrado (3)	-106,9	-152,0	-148,7	-25,6	-26,4	-27,1	-27,8	-36,9	-37,8	-38,8	-38,6	-43,4	-37,9	-33,0	-34,5	-40,7	-37,3	-34,1
Otras importaciones	-22,8	-22,8	-22,8	-5,7	-5,7	-5,7	-5,7	-5,7	-5,7	-5,7	-5,7	-5,7	-5,7	-5,7	-5,7	-5,7	-5,7	-5,7
B Servicios	-1.371,5	-1.641,3	-1.376,7	-339,5	-321,5	-338,1	-372,4	-358,9	-418,0	-432,3	-432,1	-382,1	-310,6	-309,3	-374,7	-367,7	-387,6	-409,6
B1 Servicios prestados	1.200,1	1.313,1	1.227,4	273,3	301,9	316,7	308,1	301,0	334,3	344,1	333,7	293,2	298,9	317,7	317,6	323,7	340,2	348,0
Transportes	347,6	365,8	345,3	76,5	87,0	92,7	91,5	82,7	94,4	98,7	90,1	75,4	86,5	92,5	90,9	80,3	90,2	94,0
Viajes	623,4	741,8	670,1	135,6	156,1	168,7	163,0	165,4	187,5	195,5	193,4	164,3	158,9	173,8	173,1	187,9	193,4	198,6
Otros servicios	229,1	205,5	212,0	61,3	58,8	55,3	53,6	52,9	52,4	50,0	50,2	53,4	53,6	51,5	53,6	55,5	56,5	55,4
B2 Servicios recibidos	-2.571,6	-2.954,4	-2.604,1	-612,8	-623,4	-654,8	-680,6	-659,9	-752,3	-776,4	-765,8	-675,2	-609,5	-627,0	-692,3	-691,4	-727,8	-757,6
Transportes	-1.327,0	-1.634,2	-1.374,4	-307,2	-300,7	-348,5	-370,7	-356,2	-388,5	-458,9	-430,6	-349,0	-305,4	-336,4	-383,6	-370,5	-412,0	-450,2
Viajes	-504,0	-541,6	-548,7	-123,8	-127,1	-125,9	-127,2	-133,0	-136,6	-135,3	-136,7	-134,8	-138,4	-137,1	-138,5	-139,5	-143,3	-141,9
Otros servicios	-740,6	-778,6	-681,0	-181,8	-195,6	-180,4	-182,7	-170,7	-227,3	-182,2	-198,5	-191,5	-165,8	-153,5	-170,2	-181,3	-172,5	-165,5
C Renta	-2.046,9	-1.589,8	-1.439,1	-494,1	-503,7	-526,4	-522,8	-394,8	-415,5	-411,5	-367,1	-322,6	-412,2	-296,1	-432,0	-261,0	-319,3	-235,2
C1 Renta recibida	258,6	187,0	32,8	57,0	58,8	72,5	70,3	64,1	42,8	44,7	35,4	13,2	8,2	5,4	6,0	7,6	8,3	7,9
C2 Renta pagada	-2.305,5	-1.776,8	-1.471,9	-551,1	-562,5	-598,8	-593,1	-458,9	-458,3	-456,3	-402,5	-335,8	-420,5	-301,4	-438,0	-268,7	-327,6	-243,1
Remuneración de empleados	-5,3	-5,7	-6,4	-1,3	-1,3	-1,4	-1,4	-1,4	-1,4	-1,4	-1,4	-1,6	-1,6	-1,6	-1,6	-1,7	-1,7	-1,7
Renta de la inversión directa	-1.160,0	-786,8	-821,6	-281,6	-284,5	-336,2	-257,6	-196,9	-171,5	-225,2	-193,2	-241,0	-186,2	-201,4	-193,1	-178,9	-133,0	-152,4
Renta de la inversión de cartera	-399,0	-336,9	-65,5	-137,2	-62,3	-137,1	-62,3	-137,1	-62,3	-136,2	-1,3	-1,2	-31,7	-0,8	-31,7	-0,5	-31,7	-0,3
Renta de otra inversión	-741,2	-647,5	-578,5	-131,0	-214,4	-124,1	-271,7	-123,4	-223,1	-93,4	-206,7	-92,0	-201,0	-97,7	-211,6	-87,7	-161,2	-88,6
D Transferencias corrientes	3.183,5	2.945,6	2.431,8	689,0	789,2	841,8	863,5	794,1	749,4	736,2	665,8	525,9	593,1	671,7	641,1	536,4	541,0	604,6
D1 Remesas de emigrantes	3.087,8	2.821,6	2.495,1	676,4	771,3	814,5	825,6	759,6	711,5	706,6	643,9	554,5	609,7	655,8	675,2	556,6	549,8	612,0
D2 Otras transferencias (5)	244,9	285,8	223,8	45,2	57,2	69,1	73,4	61,1	70,1	74,4	80,1	44,3	51,1	69,2	59,3	62,4	69,4	74,8
D3 Transferencias enviadas	-149,2	-161,8	-287,1	-32,6	-39,2	-41,8	-35,5	-26,7	-32,2	-44,7	-58,2	-72,9	-67,6	-53,2	-93,3	-82,7	-78,3	-82,3

3.2.1.2 BALANZA DE PAGOS NORMALIZADA (1) (Cont.)

Millones de dólares

Transacciones \ Período	Años (2)			Trimestres														
	2007	2008	2009	07-I	07-II	07-III	07-IV	08-I	08-II	08-III	08-IV	09-I	09-II	09-III	09-IV	10-I	10-II	10-III
2 CUENTA DE CAPITAL Y FINANCIERA (A+B)	-1.532,0	-1.099,8	146,1	71,4	-390,4	-646,2	-563,6	-1.189,6	-1.478,5	68,5	1.498,9	749,7	-27,6	-490,0	41,1	-87,0	215,3	1.125,4
A Cuenta de capital	57,9	45,3	1.990,3	39,0	6,6	5,7	6,5	10,3	8,8	6,1	20,1	4,6	1.921,5	6,1	58,1	8,7	10,9	7,6
B Cuenta financiera	-1.589,9	-1.145,0	-1.844,2	32,3	-397,0	-651,9	-570,1	-1.199,9	-1.487,3	62,5	1.478,8	745,1	-1.949,1	-496,1	-17,1	-95,7	204,4	1.117,7
B1 Inversión directa (6)	194,2	1.005,3	318,1	232,4	59,8	188,0	-286,0	426,9	108,6	310,3	159,5	127,2	220,8	142,6	-172,5	-162,6	215,4	149,3
B2 Inversión de cartera (neta)	-118,3	213,1	-3.141,5	342,9	-130,5	-192,5	-138,2	102,2	64,1	-196,9	243,7	-188,1	-2.805,0	-225,5	77,1	-390,3	75,3	7,0
B21 Títulos de participación en capital	-39,6	6,3	-107,7	-2,2	-19,5	-12,8	-5,1	-21,6	28,3	3,0	-3,5	-9,0	-66,8	-28,1	-3,8	-49,1	-32,2	-13,2
B22 Títulos de deuda	-78,7	206,8	-3.033,8	345,0	-111,1	-179,6	-133,1	123,8	35,8	-199,9	247,2	-179,1	-2.738,2	-197,5	80,9	-341,2	107,5	20,2
B3 Otra inversión	-168,3	-1.411,2	298,2	-383,9	695,7	-240,7	-236,2	-1.106,3	299,6	357,4	-962,8	-423,0	66,1	1.536,5	-754,3	672,3	10,2	1.211,2
B31 ACTIVOS	-1.484,8	-1.146,0	-968,9	-737,9	241,7	-473,9	-514,6	-560,0	317,3	77,0	-981,3	-514,4	191,6	-0,7	-649,4	380,2	25,0	775,3
B311 Créditos comerciales	-541,0	-143,5	-400,3	-155,2	-98,5	-222,1	-65,2	-8,3	0,0	-55,2	-80,0	-120,0	-274,0	0,0	-6,3	-10,4	-258,9	0,0
B312 Moneda y depósitos	-18,2	-512,2	-373,0	-450,8	211,1	29,0	192,5	32,1	465,4	12,2	-1.023,0	-184,4	517,0	-200,6	-509,0	134,2	61,5	900,1
B313 Otros activos	-925,5	-490,3	-195,5	-131,9	129,1	-280,8	-641,9	-583,9	-148,1	120,1	121,6	-210,0	-51,3	199,9	-134,0	256,4	222,3	-124,8
B32 PASIVOS	1.316,5	-265,2	1.267,1	354,0	454,0	233,2	278,5	-546,3	-17,7	280,4	18,6	91,4	-125,5	1.537,2	-104,9	292,1	-14,8	435,9
B321 Créditos comerciales	515,6	753,4	1.160,3	93,7	187,2	117,8	115,7	172,5	247,3	156,8	176,7	103,2	79,9	1.021,3	-44,1	-61,1	-64,1	-64,0
Gobierno general	-8,3	-3,3	799,3	-3,6	-3,1	-2,2	-0,6	-1,9	0,0	-1,3	0,0	-1,3	-0,7	920,8	-119,4	-122,1	-123,0	-126,6
Otros sectores	523,9	756,6	361,0	97,3	190,3	120,0	116,3	174,4	247,3	158,1	176,7	104,5	80,6	100,5	75,3	61,1	58,9	62,6
B322 Préstamos	683,9	-1.076,9	180,2	232,5	260,9	99,2	95,7	-698,2	-257,5	123,9	-245,1	-69,4	-179,6	532,1	-102,8	399,1	46,2	497,8
Autoridades monetarias	-0,6	-0,6	-0,6	0,0	-0,2	-0,1	-0,2	-0,1	-0,2	-0,1	-0,2	-0,1	-0,2	-0,1	-0,2	-0,1	-0,2	-0,1
Gobierno general	239,5	-588,1	683,1	146,6	1,8	-49,4	144,2	-284,8	-249,7	-21,9	-31,8	-83,1	-10,1	808,6	-32,3	185,8	225,6	794,5
Bancos	-7,2	-2,3	-2,0	-0,3	-2,6	-0,9	-2,7	-1,0	-0,3	-0,7	-0,3	-0,7	-0,3	-0,7	-0,3	99,3	-4,0	-3,6
Otros sectores	452,1	-485,9	-500,3	86,2	261,9	149,6	-45,6	-412,3	-7,4	146,6	-212,9	14,5	-169,1	-275,7	-70,1	114,2	-175,2	-293,0
Desembolsos	8.123,9	5.670,3	5.546,3	1.760,3	2.154,7	2.041,7	2.167,2	1.445,0	1.317,1	1.519,3	1.388,9	1.385,4	1.512,3	1.358,6	1.290,0	1.520,7	1.221,0	1.238,6
Amortizaciones	-7.671,8	-6.156,2	-6.046,6	-1.674,1	-1.892,9	-1.892,0	-2.212,8	-1.857,3	-1.324,5	-1.372,6	-1.601,8	-1.370,9	-1.681,3	-1.634,3	-1.360,1	-1.406,5	-1.396,3	-1.531,6
B323 Moneda y depósitos	48,9	65,5	-66,9	8,6	-0,2	29,5	10,9	39,5	0,6	-1,0	26,4	-46,4	-31,5	-25,8	36,8	-52,6	-1,0	-5,2
B324 Otros pasivos	68,1	-7,1	-6,5	19,1	6,2	-13,4	56,1	-60,1	-8,2	0,7	60,6	104,0	5,7	9,7	5,1	6,6	4,2	7,4
B4 Activos de reserva (7)	-1.497,5	-952,2	681,0	-159,0	-1.022,0	-406,8	90,3	-622,7	-1.959,6	-408,3	2.038,4	1.229,0	569,1	-1.949,7	832,7	-215,0	-96,5	-249,8
Oro monetario	-170,4	-30,4	-183,9	-25,1	9,5	-78,1	-76,7	-84,3	2,8	38,6	12,5	-39,5	-15,2	-51,7	-77,5	-23,7	-108,5	-53,2
Derechos especiales de giro	-16,9	-1,7	-0,5	0,0	7,1	-23,5	-0,5	-0,7	-2,8	1,4	0,4	0,8	-1,0	-0,5	0,2	1,3	0,6	-1,1
Posición de reserva en el FMI	-1,3	0,7	-0,5	-0,1	-0,1	-0,7	-0,4	-1,1	0,2	1,3	0,3	0,8	-1,0	-0,6	0,3	0,8	0,7	-1,3
Divisas	-1.307,1	-948,9	865,2	-121,5	-1.042,5	-310,2	167,1	-535,8	-1.944,6	-445,6	1.977,2	1.311,9	547,6	-1.881,2	886,9	-156,7	25,2	-215,6
Otros activos	-1,7	28,1	0,7	-12,2	4,0	5,7	0,8	-0,8	-15,1	-4,1	48,1	-45,0	38,6	-15,7	22,8	-36,8	-14,4	21,4
ERRORES Y OMISIONES (1+2)	-56,2	14,0	160,3	-24,5	-72,9	28,6	9,4	-58,2	156,1	-131,2	47,2	117,0	-47,3	35,0	-47,8	-107,1	-18,0	-92,6

(1) Datos provisionales.

(2) Los datos anuales correspondientes a la renta pagada y a pasivos de otra inversión (deuda externa pública) difieren de las sumas de los datos trimestrales debido a la distribución de los pagos atrasados.

(3) Comercio no registrado: ver nota metodológica de balanza de pagos (<http://www.bce.fin.ec/docs.php?path=/documentos/Estadisticas/SectorExterno/BalanzaPagos/metodologia.pdf>).

(4) Incluye importaciones de la Honorable Junta de Defensa Nacional.

(5) Incluye otras transferencias públicas y privadas.

(6) La desagregación de la inversión extranjera directa por modalidad se reporta en el Cuadro 9 del Boletín Trimestral de la Balanza de Pagos.

(7) A partir del primer trimestre de 2000, el valor corresponde a la Reserva Internacional de Libre Disponibilidad (RILD). El signo negativo significa aumento.

3.2.2 BALANZA COMERCIAL (1)

Millones de dólares

Período	EXPORTACIONES FOB (2)			IMPORTACIONES FOB			BALANZA COMERCIAL			TASAS DE CRECIMIENTO (n/n-1)		ÍNDICE DE COBERTURA	ÍNDICE DE TÉRMINOS DE INTERCAMBIO (5)
	Total	Petroleras	No petroleras	Total	Petroleras (3)	No petroleras (4)	Total	Petrolera	No petrolera	Exportaciones	Importaciones		
	a=b+c	b	c	d=e+f	e	f	g=a-d	h=b-e	i=c-f			j=(a/d)x100	
2006	12,728.24	7,544.51	5,183.73	11,279.46	2,380.87	8,898.58	1,448.79	5,163.64	-3,714.85	26.02	17.88	112.84	141.09
2007	14,321.32	8,328.57	5,992.75	12,907.11	2,578.32	10,328.79	1,414.20	5,750.24	-4,336.04	12.52	14.43	110.96	157.04
2008	18,818.33	11,720.59	7,097.74	17,737.30	3,357.83	14,379.47	1,081.02	8,362.76	-7,281.74	31.40	37.42	106.09	166.62
2009	13,863.06	6,964.64	6,898.42	14,096.90	2,338.31	11,758.60	-233.85	4,626.33	-4,860.18	-26.33	-20.52	98.34	119.68
2010	17,415.19	9,673.17	7,742.02	19,468.65	4,042.82	15,425.83	-2,053.46	5,630.34	-7,683.81	25.62	38.11	89.45	154.95
2009													
Enero - enero	873.69	337.62	536.08	1,224.90	129.05	1,095.85	-351.21	208.57	-559.78	-44.57	-7.07	71.33	
Enero	873.69	337.62	536.08	1,224.90	129.05	1,095.85	-351.21	208.57	-559.78	-4.86	-10.80	71.33	96.27
Febrero	800.80	292.98	507.81	1,031.08	151.05	880.03	-230.28	141.94	-372.22	-8.34	-15.82	77.67	99.15
Marzo	993.83	381.28	612.54	1,125.78	140.92	984.85	-131.95	240.36	-372.31	24.10	9.18	88.28	112.89
Abril	1,018.15	486.53	531.62	1,021.04	156.56	864.48	-2.89	329.97	-332.86	2.45	-9.30	99.72	115.82
Mayo	1,113.44	557.80	555.64	1,121.55	175.23	946.32	-8.11	382.58	-390.68	9.36	9.84	99.28	126.85
Junio	1,167.34	632.99	534.35	1,090.97	162.84	928.14	76.37	470.15	-393.79	4.84	-2.73	107.00	143.74
Julio	1,237.43	640.89	596.54	1,154.25	188.00	966.26	83.18	452.90	-369.72	6.00	5.80	107.21	135.81
Agosto	1,359.23	799.21	560.03	1,082.48	174.93	907.55	276.76	624.28	-347.53	9.84	-6.22	125.57	145.39
Septiembre	1,212.69	630.12	582.57	1,266.82	262.09	1,004.72	-54.13	368.02	-422.15	-10.78	17.03	95.73	147.98
Octubre	1,369.49	718.24	651.25	1,285.78	282.00	1,003.78	83.71	436.24	-352.53	12.93	1.50	106.51	151.59
Noviembre	1,249.45	659.06	590.39	1,274.11	219.16	1,054.95	-24.66	439.90	-464.57	-8.77	-0.91	98.06	154.38
Diciembre	1,467.52	827.92	639.60	1,418.15	296.49	1,121.66	49.37	531.42	-482.06	17.45	11.31	103.48	151.45
2010													
Enero - enero	1,334.45	743.36	591.09	1,430.45	376.50	1,053.95	-96.00	366.86	-462.86	52.74	16.78	93.29	
Enero	1,334.45	743.36	591.09	1,430.45	376.50	1,053.95	-96.00	366.86	-462.86	-9.07	-10.21	93.29	160.28
Febrero	1,286.13	644.67	641.46	1,206.61	204.70	1,001.91	79.52	439.97	-360.45	-3.62	-13.28	106.59	158.29
Marzo	1,514.77	853.47	661.31	1,429.77	182.42	1,247.35	85.01	671.05	-586.04	17.78	32.39	105.95	160.22
Abril	1,576.83	922.04	654.79	1,694.88	519.20	1,175.68	-118.05	402.84	-520.89	4.10	8.03	93.03	162.66
Mayo	1,360.06	654.02	706.04	1,529.05	358.40	1,170.64	-168.99	295.62	-464.60	-13.75	-29.07	88.95	150.80
Junio	1,469.97	856.08	613.89	1,557.22	264.31	1,292.91	-87.25	591.76	-679.02	8.08	30.89	94.40	152.49
Julio	1,389.02	741.16	647.87	1,711.25	344.86	1,366.39	-322.23	396.29	-718.52	-5.51	-13.42	81.17	154.82
Agosto	1,314.78	716.80	597.98	1,914.62	411.56	1,503.07	-599.85	305.24	-905.09	-5.35	-3.29	68.67	152.36
Septiembre	1,383.58	772.41	611.17	1,564.90	294.90	1,270.00	-181.32	477.51	-658.83	5.23	7.76	88.41	150.84
Octubre	1,601.93	913.37	688.56	1,755.13	346.74	1,408.39	-153.21	566.63	-719.83	15.78	18.25	91.27	161.01
Noviembre	1,477.60	852.32	625.28	1,901.08	429.11	1,471.97	-423.48	423.21	-846.69	-7.76	-6.68	77.72	166.07
Diciembre	1,706.06	1,003.47	702.59	1,773.68	310.12	1,463.56	-67.62	693.35	-760.97	15.46	17.73	96.19	173.38
2011													
Enero - enero	1,548.84	861.50	687.35	1,640.79	306.02	1,334.77	-91.94	555.48	-647.42	16.07	14.70	94.40	
Enero	1,548.84	861.50	687.35	1,640.79	306.02	1,334.77	-91.94	555.48	-647.42	-9.22	-14.15	94.40	172.99

(1) La información de balanza comercial hasta el 2008 es definitiva, desde 2009 es provisional, su reproceso se realiza conforme a la recepción de documentos fuente de las operaciones de comercio exterior; por consiguiente, las cifras que constan en este cuadro no necesariamente corresponden a las publicadas trimestralmente en la balanza de pagos. (2) Las exportaciones incluyen estimaciones por subregistro de documentos. (3) Incluye el cambio de metodología para el registro de las importaciones de derivados de petróleo, que consiste en reemplazar al Servicio Nacional de Aduanas del Ecuador -SENAE- por la empresa Pública de Hidrocarburos del Ecuador -EP Petroecuador- como fuente principal de información de las importaciones de derivados. (4) Incluye importaciones de la HJDN. (5) Base 2000=100. Datos sujetos a revisión.

FUENTE: Banco Central del Ecuador

3.3.1 MOVIMIENTO DE LA DEUDA EXTERNA PÚBLICA (1)

Millones de dólares al final de período (2)

Período	SALDO INICIAL	DESEMBOLSOS					AMORTIZACIONES			INTERESES			Ajustes por variación en el tipo de cambio	SALDO FINAL	Atrasos de intereses acumulados a fin de año (4)	SALDO FINAL MAS ATRASOS INTERESES	DEUDA TOTAL Porcentaje del PIB (5)
		Efectivos	Refinanciados	Capitalización Intereses	Descuento	TOTAL	Efectivas (3)	Refinanciadas y condonadas	TOTAL	Efectivos (3)	Refinanciados y condonados	TOTAL					
	a	b	c	d	e	f=b+c+d+e	g	h	i=g+h	j	k	l=j+k	m	n=a+f+i+m	o	p=n+o	
2006	10,850.5	928.3	-	-	-	928.3	1,630.2	-	1,630.2	752.2	7.6	759.8	66.7	10,215.3	0.4	10,215.7	24.7
2007	10,215.3	1,356.7	-	-	-	1,356.7	1,019.6	34.2	1,053.8	737.2	8.5	745.7	87.1	10,605.2	28.1	10,633.4	23.9
2008	10,605.2	355.3	-	-	-	355.3	972.8	11.2	984.0	652.2	14.1	666.4	51.9	10,028.5	61.5	10,089.9	19.2
2009	10,028.5	862.4	-	-	-	862.4	3,527.4	0.0	3,527.4	345.4	0.0	345.4	0.8	7,364.2	28.4	7,392.7	14.4
2010	7,364.2	1,874.3	-	-	-	1,874.3	626.5	0.0	626.5	326.9	0.0	326.9	9.8	8,621.9	50.7	8,672.6	15.2
2009																	
Enero	10,028.5	0.2	-	-	-	0.2	31.9	0.0	31.9	40.5	0.0	40.5	-33.2	9,963.5	31.0	9,994.5	19.2
Febrero	10,028.5	18.0	-	-	-	18.0	70.5	0.0	70.5	54.5	0.0	54.5	-79.7	9,896.3	166.0	10,062.2	19.3
Marzo	10,028.5	28.2	-	-	-	28.2	111.7	0.0	111.7	65.7	0.0	65.7	-65.7	9,879.1	166.0	10,045.1	19.3
Abril	10,028.5	74.3	-	-	-	74.3	163.7	0.0	163.7	115.1	0.0	115.1	-57.0	9,882.1	166.0	10,048.1	19.3
Mayo	10,028.5	116.5	-	-	-	116.5	193.9	0.0	193.9	125.4	0.0	125.4	-23.3	9,927.7	196.6	10,124.4	19.5
Junio (5)	10,028.5	165.2	-	-	-	165.2	3,182.0	0.0	3,182.0	195.8	0.0	195.8	-18.4	6,993.4	21.6	7,015.0	13.5
Julio	10,028.5	676.9	-	-	-	676.9	3,210.3	0.0	3,210.3	204.3	0.0	204.3	-12.8	7,482.2	21.6	7,503.8	14.4
Agosto	10,028.5	680.4	-	-	-	680.4	3,248.2	0.0	3,248.2	216.4	0.0	216.4	1.8	7,462.5	31.4	7,493.9	14.4
Septiembre	10,028.5	728.4	-	-	-	728.4	3,292.8	0.0	3,292.8	225.4	0.0	225.4	22.5	7,486.5	31.3	7,517.9	14.5
Octubre	10,028.5	807.2	-	-	-	807.2	3,363.9	0.0	3,363.9	267.1	0.0	267.1	17.8	7,489.7	31.4	7,521.1	14.5
Noviembre	10,028.5	825.1	-	-	-	825.1	3,391.5	0.0	3,391.5	275.8	0.0	275.8	35.4	7,497.4	37.1	7,534.5	14.5
Diciembre (6)	10,028.5	862.4	-	-	-	862.4	3,527.4	0.0	3,527.4	345.4	0.0	345.4	0.8	7,364.2	28.4	7,392.7	14.2
2010																	
Enero	7,364.2	1.0	-	-	-	1.0	25.4	0.0	25.4	10.7	0.0	10.7	0.7	7,340.5	27.6	7,368.2	12.9
Febrero	7,364.2	9.7	-	-	-	9.7	73.4	0.0	73.4	24.9	0.0	24.9	-9.9	7,290.6	35.1	7,325.7	12.9
Marzo	7,364.2	385.7	-	-	-	385.7	104.5	0.0	104.5	34.2	0.0	34.2	-22.3	7,623.1	35.1	7,658.2	13.4
Abril	7,364.2	450.3	-	-	-	450.3	170.4	0.0	170.4	67.3	0.0	67.3	-28.1	7,616.0	35.1	7,651.1	13.4
Mayo	7,364.2	499.7	-	-	-	499.7	202.5	0.0	202.5	76.0	0.0	76.0	-44.0	7,617.4	39.2	7,656.6	13.4
Junio	7,364.2	779.2	-	-	-	779.2	282.5	0.0	282.5	154.3	0.0	154.3	-38.2	7,822.7	39.2	7,861.8	13.8
Julio	7,364.2	823.1	-	-	-	823.1	311.7	0.0	311.7	166.5	0.0	166.5	-11.8	7,863.8	39.2	7,903.0	13.9
Agosto	7,364.2	831.3	-	-	-	831.3	349.7	0.0	349.7	178.3	0.0	178.3	-14.6	7,831.2	46.7	7,877.9	13.8
Septiembre	7,364.2	1,662.7	-	-	-	1,662.7	377.0	0.0	377.0	199.6	0.0	199.6	11.7	8,661.6	46.6	8,708.3	15.3
Octubre	7,364.2	1,664.4	-	-	-	1,664.4	513.0	0.0	513.0	231.1	0.0	231.1	27.4	8,543.0	46.7	8,589.6	15.1
Noviembre	7,364.2	1,693.1	-	-	-	1,693.1	541.0	0.0	541.0	247.6	0.0	247.6	-3.0	8,513.3	50.7	8,564.1	15.0
Diciembre	7,364.2	1,874.3	-	-	-	1,874.3	626.5	0.0	626.5	326.9	0.0	326.9	9.8	8,621.9	50.7	8,672.6	15.2
2011																	
Enero	8,621.9	131.7	-	-	-	131.7	82.6	0.0	82.6	9.8	0.0	9.8	7.4	8,678.3	50.9	8,729.1	14.1

(1) Los valores de amortizaciones e intereses difieren de los registrados en la balanza de pagos; en ésta no se incluye pagos o refinanciamientos anteriores. (2) Los movimientos mensuales son acumulados. (3) Incluye pagos de atrasos. (4) Incluye intereses contractuales devengados y no pagados sobre atrasos de intereses. (5) El Ministerio de Finanzas en su Boletín de junio de 2009, incorporó la recompra de la Deuda Externa Pública de los Bonos Global 2012 y 2030, razón por la cual se ajusta el dato a junio de 2009. (6) En amortizaciones, se registra el valor nominal de la recompra de los Bonos Global, realizada por la República del Ecuador, valor que incluye el pago en efectivo y el descuento. (7) Para el año 2011, se tomó la proyección del PIB de USD 62.043 millones, cuyo valor es provisional sujeto a revisión y cambio.

FUENTE: Banco Central del Ecuador.

3.3.2 MOVIMIENTO DE LA DEUDA EXTERNA PRIVADA (1) (5)

Millones de dólares al final de período (2)

Período	SALDO INICIAL	DESEMBOLSOS			AMORTIZACIONES				INTERESES			Ajustes	SALDO FINAL
		Efectivos	Refinanciados	TOTAL	Efectivas (3)	Refinanciadas y condonadas	No registradas (4)	TOTAL	Efectivos (3)	No registrados (4)	TOTAL		
	a	b	c	d=b+c	e	f	g	h=e+f+g	i	j	k=i+j	l	m=a+d-h+i
2006	6,386.7	6,513.4	2,364.5	8,877.9	5,875.4	2,607.0		8,482.3	569.5		569.5	101.9	6,884.1
2007	6,884.1	7,209.9	3,600.6	10,810.5	7,004.8	3,764.2		10,769.0	612.4		612.4	-86.2	6,839.4
2008	6,839.4	5,619.7	2,762.0	8,381.6	4,826.7	2,671.9	905.5	8,366.2	356.5		502.6	2.1	6,857.0
2009	6,857.0	4,868.7	2,417.6	7,286.3	4,906.4	2,138.7	966.1	7,969.3	326.5		326.5	-65.9	6,108.1
2010	6,108.1	4,479.7	1,475.5	5,955.2	4,436.4	1,532.1	967.1	6,882.7	214.5		214.5	1.4	5,182.0
2009													
Enero	6,857.0	307.1	480.8	787.8	232.5	479.5	40.5	752.5	21.2	154.9	176.2	-3.5	6,888.8
Febrero	6,857.0	655.5	672.7	1,328.3	581.7	668.2	85.2	1,335.1	34.6	160.1	194.8	-6.1	6,844.0
Marzo	6,857.0	1,033.3	932.8	1,966.1	943.8	915.6	135.0	1,994.3	52.9	170.1	223.0	-4.7	6,824.1
Abril	6,857.0	1,561.9	991.1	2,553.0	1,263.3	975.6	198.4	2,437.3	65.7	177.9	243.6	-4.1	6,968.5
Mayo	6,857.0	1,973.3	1,181.5	3,154.8	1,479.6	1,166.1	275.6	2,921.2	100.4	191.9	292.3	-1.8	7,088.7
Junio	6,857.0	2,425.0	1,409.5	3,834.5	2,072.2	1,403.9	474.2	3,950.2	129.4	209.3	338.7	-1.0	6,740.2
Julio	6,857.0	2,938.7	1,793.3	4,732.0	2,519.2	1,787.0	587.9	4,894.2	186.4	225.2	411.6	10.6	6,705.4
Agosto	6,857.0	3,276.1	1,928.8	5,204.8	2,935.7	1,960.3	640.0	5,536.0	198.6	231.9	430.5	12.1	6,537.9
Septiembre	6,857.0	3,750.6	2,043.9	5,794.5	3,370.9	2,074.9	692.8	6,138.5	211.5	240.3	451.8	-88.5	6,424.5
Octubre	6,857.0	4,093.0	2,165.7	6,258.6	3,561.6	2,193.6	725.1	6,480.3	224.3	245.5	469.9	-54.5	6,580.8
Noviembre	6,857.0	4,449.4	2,280.1	6,729.5	4,055.5	2,303.1	808.1	7,166.7	252.0	264.9	516.9	-53.2	6,366.6
Diciembre	6,857.0	4,868.7	2,417.6	7,286.3	4,611.7	2,433.4	924.2	7,969.3	326.5	292.5	619.0	-65.9	6,108.1
							-						
2010													
Enero	6,108.1	370.8	287.1	658.0	360.5	287.2	39.8	687.5	16.6	299.4	316.0	-0.5	6,078.1
Febrero	6,108.1	696.6	391.7	1,088.3	706.9	391.5	68.8	1,167.2	24.9	303.0	327.9	-1.6	6,027.6
Marzo	6,108.1	1,065.3	514.7	1,580.0	1,139.3	506.6	103.6	1,749.5	38.5	308.9	347.4	-2.5	5,936.1
Abril	6,108.1	1,534.8	577.4	2,112.2	1,486.6	562.1	157.8	2,206.5	49.9	314.9	364.8	-3.1	6,010.7
Mayo	6,108.1	2,073.3	693.8	2,767.1	1,821.0	667.8	190.5	2,679.3	60.7	327.5	388.2	-5.3	6,190.7
Junio	6,108.1	2,208.4	787.6	2,996.1	2,226.2	759.1	242.5	3,227.8	87.2	337.0	424.3	-4.9	5,871.5
Julio	6,108.1	2,602.7	1,046.6	3,649.3	2,648.3	1,019.7	279.9	3,947.9	125.2	342.4	467.6	-0.6	5,808.9
Agosto	6,108.1	2,929.2	1,113.6	4,042.8	3,013.8	1,081.5	328.5	4,423.8	133.5	348.6	482.1	-2.0	5,725.2
Septiembre	6,108.1	3,308.1	1,216.9	4,525.0	3,391.0	1,168.5	421.7	4,981.2	141.4	356.3	497.7	2.5	5,654.4
Octubre	6,108.1	3,690.9	1,290.0	4,980.9	3,773.6	1,239.8	524.5	5,537.8	150.1	356.3	506.4	4.5	5,555.7
Noviembre	6,108.1	4,078.0	1,367.3	5,445.3	4,112.1	1,311.9	574.1	5,998.1	159.3	397.4	556.7	-0.5	5,554.8
Diciembre	6,108.1	4,479.7	1,475.5	5,955.2	4,560.6	1,407.9	914.2	6,882.7	214.5	418.1	632.6	1.4	5,182.0
							-						
2011													
Enero	5,182.0	364.8	73.1	437.9	335.4	84.3	83.2	502.9	8.3	427.4	435.7	1.3	5,118.3

(1) Incluye deuda externa de corto y largo plazo registrada en el Banco Central. Los valores de amortizaciones e intereses difieren de los registrados en la balanza de pagos. (2) Los movimientos mensuales son acumulados. (3) Incluye pagos de atrasos. (4) La Regulación 134-2006 del Directorio del Banco Central del Ecuador publicada en el Registro Oficial No. 417 del 14 de diciembre de 2006 establece que los deudores privados que hayan registrado sus créditos externos en el BCE también están obligados a registrar los pagos tanto por amortizaciones como por intereses de la deuda contratada. Los rubros "No Registrados" corresponden a pagos vencidos y a pagos efectuados pero no registrados en el BCE. (5) Las amortizaciones, los intereses y el saldo final de la deuda externa privada publicados en la IEM difieren de los publicados por la Dirección de Servicios Bancarios Internacionales (DSBI). Por consideraciones legales, el criterio utilizado por la DSBI asume que los pagos no registrados equivalen a atrasos. Por consideraciones estadísticas, la Dirección de Estadísticas Económicas asume que los pagos se realizaron puntualmente aunque no se hayan registrado en el BCE. Este es el mismo criterio que ha sido utilizado anteriormente y por lo tanto garantiza la continuidad de la serie de la IEM.

FUENTE: Banco Central del Ecuador.

3.4.1 ECUADOR: ÍNDICES DE TIPO DE CAMBIO REAL (1)

Base: 1994 = 100 (2)

Período	EFECTIVO REAL (3)	BILATERAL REAL														
		Estados Unidos de América	Japón	Colombia	Alemania	Italia	España	Chile	Perú	Brasil	México	Venezuela	Francia	Bélgica	Argentina	Reino Unido
2006 (4)	98.18	105.26	67.63	97.88	96.08	110.38	112.94	100.24	90.25	85.44	102.27	145.20	99.31	100.27	46.69	127.89
2007	102.85	105.86	65.35	114.75	104.65	119.91	123.85	103.86	94.00	96.72	103.68	168.53	107.52	108.91	49.02	141.80
2008	102.50	101.40	69.64	119.64	106.00	122.33	127.26	104.16	98.13	100.09	98.73	203.09	109.11	112.35	48.35	124.70
2009	95.83	96.09	72.11	107.67	95.99	111.25	114.48	93.73	93.33	91.56	81.23	247.39	98.48	101.28	41.01	99.97
2010	95.22	94.32	73.72	121.35	89.20	103.76	107.08	100.88	97.57	105.54	87.60	191.68	91.87	95.09	41.74	98.77
2009																
Enero	94.31	96.44	76.40	103.33	92.72	107.32	110.12	86.16	90.89	79.36	79.84	226.68	94.96	98.50	44.17	92.97
Febrero	92.30	96.53	74.17	93.72	89.62	103.44	105.84	87.92	88.01	79.29	76.00	228.52	91.61	95.02	43.35	93.02
Marzo	91.10	95.66	69.34	90.80	90.32	104.35	106.96	87.04	89.14	78.53	74.49	229.35	92.60	95.33	41.39	90.64
Abril	92.33	95.30	68.38	98.16	90.78	105.17	108.58	90.26	91.15	82.26	81.14	233.11	93.24	95.99	40.91	93.36
Mayo	94.28	95.59	69.86	104.61	93.56	108.79	111.98	92.47	93.89	87.61	82.39	238.05	96.33	98.96	39.18	98.04
Junio	96.39	96.48	69.85	111.85	96.86	112.22	116.00	95.40	93.81	93.51	82.00	243.15	99.48	101.86	40.25	104.75
Julio	97.00	96.40	71.30	114.20	97.88	113.42	116.23	96.93	93.36	94.79	79.82	249.07	100.09	102.88	40.10	104.88
Agosto	98.08	96.90	71.30	116.23	99.01	114.92	117.75	95.85	95.30	99.75	84.85	254.92	101.57	104.19	40.22	106.79
Septiembre	98.46	96.36	73.49	117.62	100.07	116.24	119.17	95.69	95.95	100.68	82.27	259.88	102.79	105.42	40.23	105.02
Octubre	99.55	96.23	74.18	122.25	101.75	118.18	121.93	96.06	97.27	105.74	83.40	264.82	104.51	107.14	40.60	104.03
Noviembre	99.52	95.97	74.48	117.21	101.90	118.46	122.89	102.49	96.31	106.47	84.32	268.82	104.91	107.68	40.98	106.44
Diciembre	98.38	95.25	73.63	113.92	100.19	115.75	119.78	102.66	96.34	104.77	85.88	270.84	102.56	105.16	41.20	104.03
2010																
Enero	95.98	94.79	71.42	115.89	96.46	112.27	114.91	102.34	96.41	103.44	86.27	170.99	99.16	102.37	41.30	102.61
Febrero	94.83	94.49	72.12	118.07	92.43	107.26	109.50	96.27	96.59	99.74	85.57	173.00	95.20	98.14	41.16	99.34
Marzo	95.32	94.73	71.93	120.94	91.97	106.63	109.25	98.04	97.20	103.41	88.60	176.88	94.73	97.56	41.44	95.98
Abril	94.24	94.40	69.40	119.10	87.99	102.44	105.74	98.52	96.71	105.09	90.32	185.16	90.96	93.75	41.43	97.91
Mayo	93.20	94.46	70.41	116.36	85.09	99.08	102.39	96.57	96.75	102.84	86.60	189.18	87.98	90.94	41.47	94.15
Junio	92.87	94.38	71.36	120.04	82.52	95.96	99.38	95.87	97.23	102.94	86.36	192.95	85.23	88.10	41.51	94.48
Julio	94.49	94.38	73.66	123.22	86.41	100.56	103.31	97.38	98.09	104.82	85.84	196.07	88.75	92.03	41.74	97.53
Agosto	95.54	94.41	75.59	127.10	87.30	101.83	104.65	101.42	98.94	105.50	86.54	198.52	89.88	93.05	41.96	100.46
Septiembre	95.92	94.22	76.60	127.43	87.85	102.33	105.47	104.57	99.07	108.03	86.00	200.67	90.45	94.01	42.02	99.54
Octubre	97.84	94.10	79.10	126.88	93.42	108.96	113.08	106.73	98.74	110.94	89.04	203.10	96.23	100.02	42.18	101.45
Noviembre	97.11	93.89	78.16	123.22	91.89	107.07	111.72	106.95	97.99	109.86	90.52	205.20	94.68	98.41	42.29	102.44
Diciembre	95.75	93.57	76.54	119.45	88.98	103.02	107.77	108.15	97.22	110.85	89.94	207.55	91.17	94.71	42.30	100.26
2011																
Enero	95.59	93.38	76.64	123.26	89.15	104.00	107.56	104.73	97.92	112.55	91.62	171.59	91.46	95.78	42.30	100.64
Febrero	95.86	92.99	76.29	121.85	90.76	106.03	109.63	107.23	98.38	112.98	91.97	174.43	93.10	97.92	41.99	102.80

(1) La disminución significa apreciación real. La información es provisional desde 2009 e, incluso, desde años anteriores, debido a que está sujeta a frecuentes variaciones y actualizaciones de los índices de precios de consumo (IPC) y de los tipos de cambio nominales (TCN) de los países incluidos en la muestra, cuya fuente principal es el Boletín de Estadísticas Financieras Internacionales del Fondo Monetario Internacional. (2) A partir de la Información Estadística Mensual (IEM) N. 1.773 se publican los índices de tipo de cambio real con año base 1994=100. La actualización del cálculo, el desarrollo metodológico y la serie anual y mensual desde 1990 constan en Cuadernos de Trabajo N. 119, de septiembre de 1999 "Metodología de cálculo de los índices de tipo de cambio real del Ecuador". Desde la IEM N. 1864 de junio de 2007, se presenta los índices de tipo de cambio real bilateral de siete países más de la muestra: Brasil, México, Venezuela, Francia, Bélgica, Argentina y Reino Unido. (3) Se utiliza una muestra de 18 países que tienen mayor comercio con el Ecuador, excluyendo el petróleo. (4) Entre enero de 2005 y marzo de 2006, se incluye el reproceso de los datos de inflación, efectuado por el Instituto Nacional de Estadística y Censos (INEC). FUENTES: Banco Central del Ecuador, FMI, páginas web de instituciones oficiales de países de la muestra.

3.4.2 COTIZACIONES DEL DÓLAR DE ESTADOS UNIDOS DE AMÉRICA EN EL MERCADO INTERNACIONAL (1)

Unidades de cada moneda al final del período

Período	COLOMBIA	PERÚ	ARGEN- TINA	BRASIL	MÉXICO	VENEZUE- LA	CHILE	REINO UNIDO	SUIZA	JAPÓN	DEG	EURO
	Peso	Nuevo sol (2)	Peso (3)	Real (4)	Peso (5)	Bolívar (6)	Peso	Libra	Franco	Yen		(7)
2006	2,242.6553	3.1950	3.0700	2.1360	10.8725	2,144.5421	534.5878	0.5102	1.2216	118.9499	0.6653	0.7607
2007	2,016.1290	2.9910	3.1500	1.7691	10.9038	2,144.5421	497.7105	0.5013	1.1271	112.9905	0.6335	0.6795
2008	2,232.6412	3.1380	3.4499	2.3205	13.7472	2.1446	641.3134	0.6940	1.0554	90.3399	0.6461	0.7085
2009	2,040.3999	2.8886	3.8143	1.7460	13.0282	2.1446	506.8167	0.6251	1.0410	92.6999	0.6402	0.6997
2010	1,895.0161	2.8060	3.9748	1.6638	12.3783	3.4500	467.7050	0.6488	0.9392	81.7448	0.6493	0.7528
2009												
Enero	2,391.2004	3.1670	3.4860	2.2910	14.2050	2.1446	612.2949	0.6998	1.1479	89.6403	0.6646	0.7675
Febrero	2,554.2784	3.2427	3.5549	2.3478	14.8870	2.1446	594.4950	0.6962	1.1655	98.3961	0.6790	0.7831
Marzo	2,568.0534	3.1580	3.7140	2.3276	14.3903	2.1446	581.8013	0.7051	1.1532	97.3786	0.6711	0.7606
Abril	2,281.5423	3.0140	3.7223	2.1671	13.6240	2.1446	586.2008	0.6755	1.1329	96.9932	0.6674	0.7512
Mayo	2,196.3541	3.0100	3.7373	2.0181	13.2260	2.1446	565.2911	0.6268	1.0847	96.6866	0.6514	0.7178
Junio	2,131.7416	3.0029	3.7824	1.9500	13.1839	2.1446	524.3564	0.6040	1.0841	95.6700	0.6450	0.7111
Julio	2,037.0748	2.9860	3.8260	1.8774	13.2105	2.1446	541.3013	0.6064	1.0900	95.5996	0.6447	0.7111
Agosto	2,034.1741	2.9385	3.8448	1.8747	13.2733	2.1446	550.6911	0.6143	1.0564	93.5296	0.6394	0.6965
Septiembre	1,918.6493	2.8880	3.8410	1.7889	13.5396	2.1446	544.8107	0.6269	1.0387	90.1803	0.6339	0.6870
Octubre	1,996.8051	2.8930	3.8175	1.7362	13.1474	2.1446	531.4061	0.6038	1.0191	91.3801	0.6290	0.6746
Noviembre	1,994.8135	2.8905	3.8066	1.7360	12.9205	2.1446	491.1591	0.6070	1.0081	86.8093	0.6209	0.6690
Diciembre	2,040.3999	2.8886	3.8143	1.7460	13.0282	2.1446	506.8167	0.6251	1.0410	92.6999	0.6402	0.6997
2010												
Enero	1,992.8258	2.8575	3.8165	1.8595	12.9781	3.4500	532.2263	0.6192	1.0533	90.0001	0.6424	0.7163
Febrero	1,942.1247	2.8495	3.8614	1.8351	12.8414	3.4500	528.7089	0.6547	1.0832	89.0591	0.6539	0.7404
Marzo	1,927.8967	2.8390	3.8730	1.7956	12.4093	3.4500	526.4543	0.6626	1.0667	92.8298	0.6581	0.7454
Abril	1,967.7292	2.8442	3.8778	1.7305	12.2324	3.4500	520.8062	0.6524	1.0816	94.0902	0.6630	0.7544
Mayo	1,972.3866	2.8455	3.9105	1.8210	12.8750	3.4500	527.4540	0.6924	1.1575	90.7803	0.6783	0.8108
Junio	1,916.4431	2.8220	3.9308	1.8031	12.8368	3.4500	542.2111	0.6638	1.0819	88.3798	0.6759	0.8205
Julio	1,839.5879	2.8220	3.9350	1.7633	12.6495	3.4500	520.8062	0.6393	1.0389	87.1202	0.6572	0.7638
Agosto	1,825.4838	2.7968	3.9440	1.7559	13.1511	3.4500	499.0020	0.6467	1.0247	84.7048	0.6619	0.7884
Septiembre	1,798.2377	2.7865	3.9667	1.7043	12.4851	3.4500	485.2955	0.6326	0.9759	83.6351	0.6442	0.7339
Octubre	1,835.5360	2.7964	3.9549	1.7138	12.4008	3.4500	489.1171	0.6277	0.9831	81.0498	0.6371	0.7178
Noviembre	1,916.4431	2.8245	3.9814	1.7282	12.5650	3.4500	486.6417	0.6430	1.0016	84.3697	0.6530	0.7643
Diciembre	1,895.0161	2.8060	3.9748	1.6638	12.3783	3.4500	467.7050	0.6488	0.9392	81.7448	0.6493	0.7528
2011												
Enero	1,859.4273	2.7715	3.9980	1.6804	12.1509	4.2947	484.1443	0.6313	0.9416	82.1247	0.6393	0.7347
Febrero	1,894.2982	2.7800	4.0277	1.6609	12.1197	4.2947	475.1948	0.6223	0.9298	81.7601	0.6371	0.7274

(1) Cotizaciones referenciales en el mercado de New York. (2) A partir del 14 de mayo de 1991 se cambió la unidad monetaria: 1 Nuevo Sol=1.000.000 Intis. (3) A partir del 15 de junio de 1985 se estableció una nueva unidad monetaria: 1 Austral = 1.000 Pesos Argentinos. El 1 de enero de 1992 se reemplaza el Austral por el Peso equivalente a 1 Dólar Norteamericano. El 16 de enero de 2002 se devaluó el peso. (4) A partir del 27 de febrero de 1986, se cambió la unidad monetaria: 1 Cruzado = 1.000 Cruzeiros. Desde el 20 de enero de 1989, Brasil fija una nueva unidad monetaria: El Nuevo Cruzado = 1.000 Cruzados. El 16 de marzo de 1990 se extingue el Nuevo Cruzado y se devuelve a la moneda el antiguo nombre Cruzeiro, sin devaluarlo. A partir del 1 de agosto de 1993, Brasil fija una nueva unidad monetaria: 1 Cruzado Real = 1.000 Cruzeiros. A partir del 1 de julio de 1994, Brasil fija una nueva unidad monetaria: 1 Real = 1 Dólar Norteamericano. (5) A partir del 5 de enero de 1993, México fija una nueva unidad monetaria: 1 Nuevo Peso Mexicano = 1.000 Pesos. (6) De acuerdo al Decreto Presidencial 5.229, Gaceta Oficial 38.638, de marzo 6 de 2007, desde enero 1 de 2008 rige la reconversión monetaria en Venezuela, que implica la eliminación de tres ceros al "Bolívar". De conformidad con el Convenio Cambiario N. 14, publicado en la Gaceta Oficial 39.584, de 30 de diciembre de 2010, a partir del 1 de enero de 2011 se fija un tipo de cambio de 4.2893 bolívares por dólar de EU para la compra y de 4.30 bolívares por dólar de EU para la venta. Para este reporte estadístico se incluye el tipo de cambio promedio de 4.2947 bolívares por dólar de EU. (7) Los países miembros de la Eurozona en un principio fueron 11: Alemania, Austria, Bélgica, España, Finlandia, Francia, Irlanda, Italia, Luxemburgo, Países Bajos y Portugal. Actualmente son 17, pues se incorporaron Grecia en 2001, Eslovenia en 2007, Chipre y Malta en 2008, Eslovaquia en 2009 y Estonia el 1 de enero de 2011.

FUENTE: Federal Reserve Bank, CITIBANK N.Y, FMI y BCE.

3.4.3 TASAS DE INFLACIÓN DE ESTADOS UNIDOS DE AMÉRICA Y TASAS DE INTERÉS INTERNACIONALES

Datos al final del periodo

Periodo \ No. de días	TASAS DE INFLACIÓN ESTADOS UNIDOS DE AMÉRICA ANUAL (1)	TASAS DE INTERÉS						
		Fondos Federales	PRIME New York	30	60	LIBOR 90 180 360		
2006	3.23	5.25	8.25	5.32	5.35	5.36	5.37	5.34
2007	2.85	4.25	7.25	4.60	4.65	4.70	4.60	4.22
2008	3.84	0.25	3.25	0.44	1.10	1.43	1.75	2.00
2009	-0.36	0.25	3.25	0.23	0.24	0.25	0.43	0.98
2010	1.64	0.25	3.25	0.26	0.28	0.30	0.46	0.78
2009								
Enero	0.03	0.25	3.25	0.42	0.91	1.18	1.66	1.98
Febrero	0.24	0.25	3.25	0.50	0.96	1.26	1.80	2.12
Marzo	-0.38	0.25	3.25	0.50	0.94	1.19	1.74	1.97
Abril	-0.74	0.25	3.25	0.41	0.83	1.02	1.57	1.88
Mayo	-1.28	0.25	3.25	0.32	0.51	0.66	1.24	1.60
Junio	-1.43	0.25	3.25	0.31	0.41	0.60	1.11	1.61
Julio	-2.10	0.25	3.25	0.28	0.33	0.48	0.93	1.50
Agosto	-1.48	0.25	3.25	0.26	0.28	0.35	0.76	1.33
Septiembre	-1.29	0.25	3.25	0.25	0.25	0.29	0.63	1.26
Octubre	-0.18	0.25	3.25	0.24	0.26	0.28	0.56	1.20
Noviembre	1.84	0.25	3.25	0.24	0.24	0.26	0.49	1.02
Diciembre	2.72	0.25	3.25	0.23	0.24	0.25	0.43	0.98
2010								
Enero	2.63	0.25	3.25	0.23	0.24	0.25	0.38	0.85
Febrero	2.14	0.25	3.25	0.23	0.24	0.25	0.39	0.84
Marzo	2.31	0.25	3.25	0.25	0.27	0.29	0.44	0.92
Abril	2.24	0.25	3.25	0.28	0.32	0.35	0.53	1.02
Mayo	2.02	0.25	3.25	0.35	0.43	0.54	0.75	1.20
Junio	1.05	0.25	3.25	0.35	0.43	0.53	0.75	1.17
Julio	1.24	0.25	3.25	0.31	0.37	0.45	0.67	1.04
Agosto	1.15	0.25	3.25	0.26	0.27	0.30	0.50	0.84
Septiembre	1.14	0.25	3.25	0.26	0.27	0.29	0.46	0.78
Octubre	1.17	0.25	3.25	0.25	0.27	0.29	0.45	0.76
Noviembre	1.14	0.25	3.25	0.26	0.28	0.30	0.46	0.79
Diciembre	1.50	0.25	3.25	0.26	0.28	0.30	0.46	0.78
2011								
Enero	1.63	0.25	3.25	0.26	0.28	0.30	0.45	0.78
Febrero	n.d	0.25	3.25	0.26	0.29	0.31	0.46	0.79

n.d. No disponible.

(1) Corresponde a la tasa promedio anual.

FUENTE: Bureau of Labor Statistics (BEU), Reuters y BCE.

SECTOR PETROLERO

PRODUCCIÓN DE PETRÓLEO Miles de Barriles

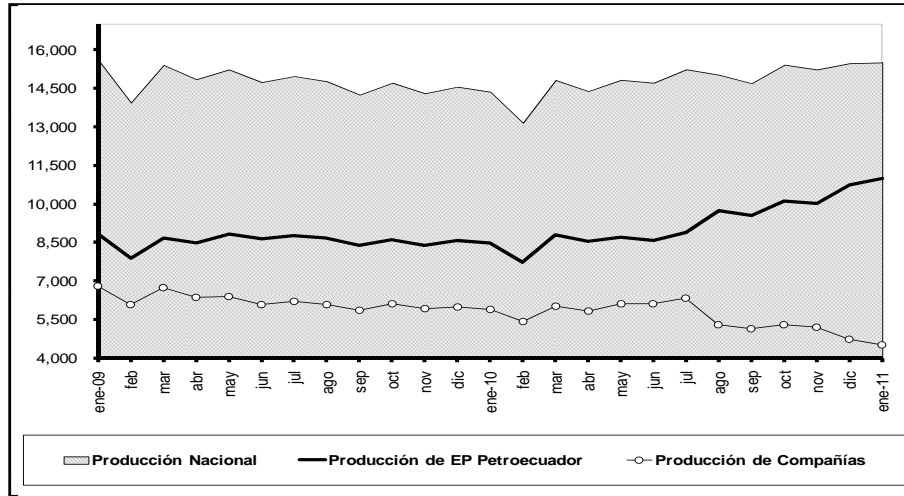

EXPORTACIONES DE PETRÓLEO Y VALOR UNITARIO

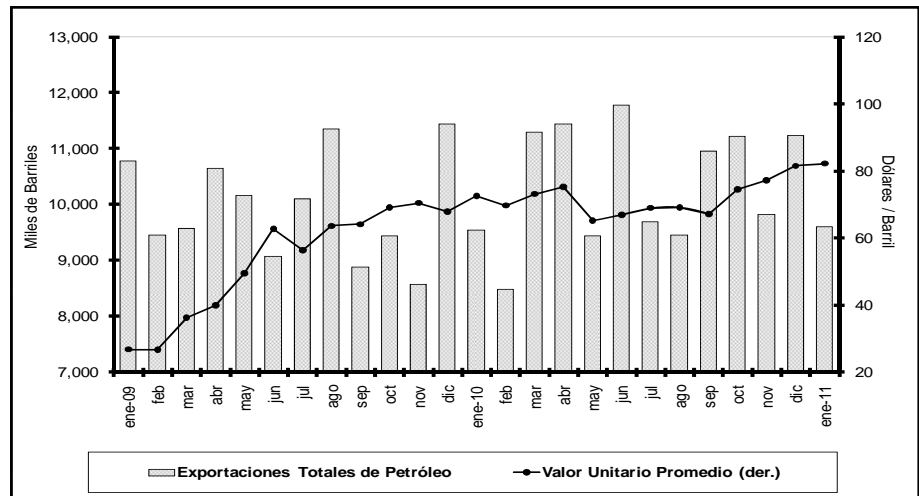

INGRESOS Y EGRESOS POR COMERCIALIZACIÓN INTERNA DE DERIVADOS IMPORTADOS

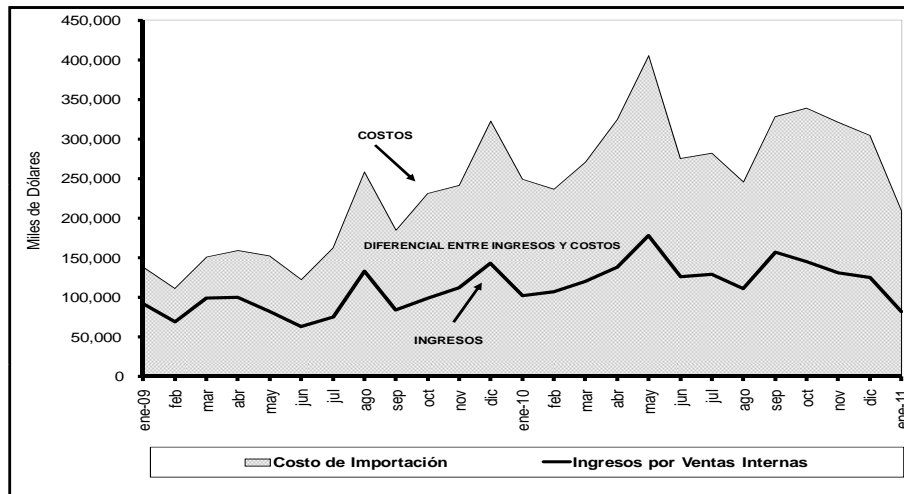

PRODUCCIÓN E IMPORTACIÓN DE DERIVADOS Miles de Barriles

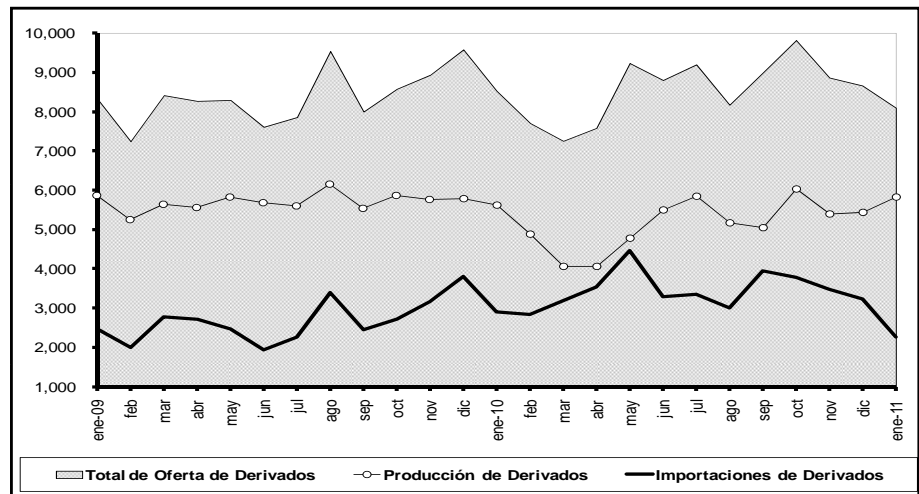

4.1.1 PRODUCCIÓN NACIONAL DE PETRÓLEO CRUDO Y SUS DERIVADOS

Miles de barriles

Período	Producción nacional de petróleo crudo en campos				Transporte de crudo por oleoductos				Producción nacional de derivados de petróleo efectuada por Petroecuador						
	Producción total	Producción prom./día	Por empresas		Transporte total	Transporte prom./día	SOTE	OCP (2)	Producción total	Fuel Oil #4	Residuo (3)	Diesel #2	Gasolina extra	GLP	Otros
			Petroecuador (1)	Privadas											
	a=b+c		b	c	d=e+f+g	e	f	g	h=i+j+k+l+m+n	i	j	k	l	m	n
2006	195,523	536	90,438	105,085	184,038	504	126,159	57,879	62,902	9,810	11,785	12,056	11,355	2,114	15,782
2007	186,547	511	94,334	92,213	175,020	480	121,118	53,901	65,139	8,467	13,663	11,179	12,629	1,401	17,800
2008	184,727	505	97,571	87,157	175,055	478	126,542	48,513	67,553	8,862	13,366	11,188	13,308	2,073	18,756
2009	177,414	486	102,768	74,647	169,413	464	128,297	41,116	68,545	9,143	10,571	11,180	14,265	2,159	21,227
2010	177,422	486	109,944	67,478	169,184	464	127,658	41,526	61,886	8,907	9,443	7,962	12,616	1,991	20,967
2009															
Enero - enero	15,609	504	8,817	6,792	14,796	477	11,059	3,737	5,865	727	990	1,123	1,101	203	1,721
Enero	15,609	504	8,817	6,792	14,796	477	11,059	3,737	5,865	727	990	1,123	1,101	203	1,721
Febrero	13,949	498	7,875	6,074	12,924	462	10,002	2,922	5,247	666	694	907	1,121	180	1,679
Marzo	15,414	497	8,667	6,747	15,227	491	11,081	4,146	5,643	750	1,004	1,064	1,229	94	1,502
Abril	14,855	495	8,474	6,381	13,726	458	10,243	3,483	5,567	752	1,097	991	1,094	103	1,529
Mayo	15,237	492	8,840	6,397	14,622	472	11,035	3,587	5,821	759	1,171	856	1,229	211	1,596
Junio	14,745	491	8,651	6,094	14,005	467	10,782	3,224	5,676	691	817	1,044	1,257	198	1,670
Julio	14,979	483	8,765	6,214	14,647	472	11,031	3,615	5,597	732	1,008	680	1,139	183	1,855
Agosto	14,776	477	8,683	6,093	14,422	465	11,038	3,384	6,149	673	977	898	1,219	223	2,160
Septiembre	14,256	475	8,401	5,855	12,927	431	9,917	3,010	5,549	809	733	938	1,227	224	1,617
Octubre	14,718	475	8,615	6,103	14,554	469	10,984	3,570	5,866	836	863	889	1,096	207	1,975
Noviembre	14,309	477	8,389	5,921	13,716	457	10,511	3,204	5,774	792	610	900	1,218	159	2,095
Diciembre	14,567	470	8,592	5,976	13,849	462	10,615	3,234	5,791	957	607	890	1,333	175	1,829
2010															
Enero - enero	14,373	464	8,479	5,894	13,744	443	10,544	3,199	5,628	731	698	830	1,164	189	2,017
Enero	14,373	464	8,479	5,894	13,744	443	10,544	3,199	5,628	731	698	830	1,164	189	2,017
Febrero	13,162	470	7,744	5,418	12,542	448	9,429	3,113	4,884	749	863	571	971	198	1,532
Marzo	14,827	478	8,792	6,035	13,924	449	10,811	3,113	4,070	782	358	461	1,006	106	1,357
Abril	14,393	480	8,545	5,848	13,631	454	10,269	3,362	4,054	709	671	420	873	61	1,320
Mayo	14,831	478	8,706	6,125	14,124	456	10,566	3,558	4,784	805	641	571	1,043	154	1,569
Junio	14,720	491	8,592	6,128	13,630	454	10,327	3,303	5,506	633	909	956	1,113	212	1,682
Julio	15,245	492	8,896	6,349	14,694	474	11,018	3,677	5,854	746	879	667	1,064	247	2,251
Agosto	15,033	485	9,729	5,304	14,268	460	10,862	3,406	5,177	660	801	777	1,109	148	1,682
Septiembre	14,698	490	9,551	5,148	14,345	478	10,884	3,461	5,052	781	838	592	1,077	64	1,701
Octubre	15,422	497	10,125	5,297	15,344	495	11,202	4,141	6,037	826	1,070	721	1,181	195	2,043
Noviembre	15,238	508	10,034	5,205	14,015	467	10,783	3,232	5,404	845	822	681	1,045	220	1,791
Diciembre	15,479	499	10,752	4,727	14,924	497	10,963	3,961	5,437	640	894	715	970	198	2,021
2011															
Enero - enero	15,514	500	10,989	4,525	14,434	466	11,372	3,063	5,834	904	899	943	1,414	190	1,485
Enero	15,514	500	10,989	4,525	14,434	466	11,372	3,063	5,834	904	899	943	1,414	190	1,485

(1) Limoncocha, Bloque 15, Eden Yuturi, Yanaquincha, pasan a partir del 16 de mayo de 2006 a ser operados por Petroecuador por caducidad del contrato entre el Estado y la Compañía Occidental.

(2) A partir de agosto de 2003 comenzó a operar el OCP.

(3) A partir de mayo de 2000 se produce residuo que reemplaza a Fuel Oil #6. Desde enero de 2006 incluye Cutter Stock empleado como diluyente para el Combustible Mezcla de exportación (Fuel Oil #6).

FUENTE: Petroecuador.

4.1.2 EXPORTACIONES DE PETRÓLEO CRUDO (1)

Por cuenta

Período	TOTAL PETRÓLEO CRUDO			PETROECUADOR						OTRAS COMPAÑÍAS (2)		
	Miles de barriles	Miles de dólares FOB	Valor unitario dólares/ barril	Directas			Regalías (1)			Directas		
				Miles de barriles	Miles de dólares FOB	Valor unitario dólares/ barril	Miles de barriles	Miles de dólares FOB	Valor unitario dólares/ barril	Miles de barriles	Miles de dólares FOB	Valor unitario dólares/ barril
2006	136,634	6,934,010	50.75	43,074	2,202,211	51.13	28,891	1,528,213	52.90	64,669	3,203,586	49.54
2007	124,098	7,428,356	59.86	49,519	2,985,708	60.29	17,088	1,026,193	60.05	57,491	3,416,455	59.43
2008	127,395	10,567,947	82.95	57,337	4,871,971	84.97	20,144	1,588,703	78.87	49,915	4,107,274	82.29
2009	119,558	6,284,131	52.56	54,722	2,824,161	51.61	28,748	1,635,579	56.89	36,088	1,824,390	50.55
2010	124,464	8,952,538	71.93	49,921	3,555,734	71.23	43,320	3,172,844	73.24	31,223	2,223,961	71.23
2009												
Enero - enero	10,780	288,745	26.79	5,594	155,788	27.85	1,856	50,235	27.07	3,330	82,722	24.84
Enero	10,780	288,745	26.79	5,594	155,788	27.85	1,856	50,235	27.07	3,330	82,722	24.84
Febrero	9,461	252,130	26.65	4,482	113,949	25.42	1,475	43,041	29.19	3,504	95,140	27.15
Marzo	9,585	347,888	36.30	4,649	156,285	33.61	2,136	90,037	42.16	2,800	101,566	36.28
Abril	10,648	425,485	39.96	4,940	193,875	39.24	1,982	85,225	42.99	3,725	146,385	39.30
Mayo	10,174	504,278	49.56	4,750	240,424	50.61	2,151	107,616	50.04	3,273	156,239	47.73
Junio	9,078	569,944	62.78	4,164	264,807	63.60	2,237	144,438	64.57	2,677	160,700	60.02
Julio	10,114	570,194	56.38	5,088	285,403	56.09	1,924	107,113	55.67	3,101	177,678	57.29
Agosto	11,355	722,502	63.63	4,827	312,823	64.81	3,264	211,076	64.66	3,263	198,604	60.86
Septiembre	8,892	570,008	64.10	4,053	257,675	63.58	2,907	189,182	65.09	1,933	123,151	63.72
Octubre	9,440	651,838	69.05	3,465	241,146	69.59	2,848	198,990	69.86	3,126	211,701	67.73
Noviembre	8,580	604,398	70.45	3,247	230,698	71.06	2,487	177,143	71.23	2,846	196,556	69.06
Diciembre	11,452	776,720	67.82	5,461	371,288	67.99	3,482	231,484	66.48	2,509	173,949	69.33
2010												
Enero - enero	9,547	692,358	72.52	3,949	283,469	71.78	3,289	243,549	74.04	2,308	165,339	71.64
Enero	9,547	692,358	72.52	3,949	283,469	71.78	3,289	243,549	74.04	2,308	165,339	71.64
Febrero	8,495	592,318	69.72	3,556	247,132	69.50	2,478	175,684	70.90	2,462	169,502	68.86
Marzo	11,297	826,288	73.14	4,654	341,894	73.46	3,470	253,902	73.18	3,173	230,491	72.64
Abril	11,455	862,276	75.28	5,744	430,780	74.99	4,000	302,914	75.73	1,710	128,582	75.18
Mayo	9,450	616,218	65.20	5,105	332,610	65.16	2,712	176,711	65.16	1,634	106,896	65.42
Junio	11,793	789,499	66.95	5,235	346,040	66.10	3,035	207,547	68.39	3,523	235,912	66.96
Julio	9,696	668,913	68.99	4,105	281,045	68.47	2,671	188,900	70.71	2,920	198,968	68.15
Agosto	9,463	653,822	69.10	2,969	204,366	68.83	3,429	240,301	70.08	3,065	209,155	68.25
Septiembre	10,966	737,054	67.21	3,723	245,456	65.92	5,449	369,825	67.88	1,794	121,773	67.88
Octubre	11,232	837,660	74.58	2,917	217,035	74.40	4,714	356,595	75.65	3,601	264,031	73.31
Noviembre	9,823	759,227	77.29	3,440	260,084	75.60	3,490	278,051	79.66	2,893	221,092	76.43
Diciembre	11,248	916,907	81.52	4,524	365,823	80.87	4,584	378,865	82.65	2,140	172,219	80.47
2011												
Enero - enero	9,604	789,567	82.21	6,612	542,897	82.11	2,221	185,598	83.55	771	61,072	79.22
Enero	9,604	789,567	82.21	6,612	542,897	82.11	2,221	185,598	83.55	771	61,072	79.22

(1) A partir de julio de 2000 incluye las cuentas "Regalías Participación del Estado" y "Regalías Campos Marginales", respectivamente.

(2) Incluye Texaco, Oryx, Maxus, YPF, Tripetrol, City, Occidental, Agip Oil, Vintage Oil, Tecp, Canadá Grande, Petróleos Sudamericanos o Petroriva, Bellwether, Kerr-McGee y Petrocol Cayman International Lumbaqui Oil.

FUENTE: Petroecuador y compañías privadas.

4.1.2a EXPORTACIONES DE PETRÓLEO DE PETROECUADOR

Por tipo de crudo

Período	TOTAL CRUDO EXPORTADO (1)					TOTAL CRUDO ORIENTE EXPORTADO (2)				
	Miles de barriles	Miles de dólares FOB	Valor unitario dólares /barril	Grado API ponderado	Azufre ponderado %	Miles de barriles	Miles de dólares FOB	Valor unitario dólares /barril	Grado API ponderado	Azufre ponderado %
2006	71,965	3,730,443	51.84	22.54	1.67	55,663	2,938,887	52.80	23.58	1.52
2007	66,607	4,011,901	60.23	21.78	1.76	43,772	2,725,492	62.27	23.37	1.53
2008	77,480	6,460,674	83.38	22.03	1.73	54,317	4,560,368	83.96	23.61	1.52
2009	83,470	4,459,710	53.43	22.25	1.70	61,514	3,342,764	54.34	23.68	1.52
2010	93,242	6,727,980	72.16	22.51	1.68	71,128	5,179,913	72.83	23.77	1.53
2009										
Enero - enero	7,450	206,023	27.65	249.31	19.07	5,242	143,632	27.40	277.82	17.85
Enero	7,450	206,023	27.65	22.16	1.72	5,242	143,632	27.40	23.80	1.52
Febrero	5,957	156,990	26.35	22.39	1.70	4,539	132,271	29.14	23.70	1.54
Marzo	6,785	246,322	36.30	22.54	1.67	5,348	213,013	39.83	23.70	1.52
Abril	6,923	279,100	40.32	22.13	1.70	4,999	212,874	42.58	23.60	1.51
Mayo	6,901	348,039	50.43	22.58	1.65	5,463	278,152	50.92	23.70	1.51
Junio	6,401	409,245	63.94	22.52	1.64	4,923	317,110	64.42	23.80	1.47
Julio	7,012	392,516	55.98	21.99	1.73	4,818	273,387	56.75	23.70	1.52
Agosto	8,092	523,899	64.75	22.27	1.69	5,953	390,016	65.51	23.70	1.52
Septiembre	6,959	446,857	64.21	21.89	1.74	4,741	307,265	64.81	23.60	1.52
Octubre	6,314	440,137	69.71	22.17	1.72	4,621	325,580	70.45	23.60	1.54
Noviembre	5,734	407,842	71.13	22.34	1.70	4,382	313,599	71.57	23.60	1.54
Diciembre	8,943	602,740	67.40	22.13	1.73	6,484	435,864	67.22	23.60	1.54
2010										
Enero - enero	7,239	527,018	72.80	289.90	21.69	5,477	402,473	73.48	308.65	19.85
Enero	7,239	527,018	72.80	22.15	1.70	5,477	402,473	73.48	23.40	1.54
Febrero	6,034	422,816	70.08	22.50	1.66	4,998	351,154	70.26	23.40	1.55
Marzo	8,124	595,797	73.34	22.14	1.70	6,060	446,675	73.71	23.50	1.53
Abril	9,744	733,694	75.30	22.59	1.67	7,634	577,972	75.71	23.80	1.53
Mayo	7,817	509,322	65.16	22.63	1.67	6,048	398,487	65.89	23.90	1.51
Junio	8,270	553,587	66.94	22.41	1.71	6,082	410,811	67.55	23.90	1.53
Julio	6,776	469,945	69.35	22.35	1.70	4,806	335,947	69.91	24.00	1.50
Agosto	6,398	444,666	69.50	23.14	1.60	5,692	399,647	70.21	23.72	1.53
Septiembre	9,172	615,280	67.08	22.29	1.71	6,498	442,144	68.04	23.85	1.53
Octubre	7,631	573,032	75.10	22.66	1.68	5,854	443,036	75.69	23.92	1.53
Noviembre	6,931	538,134	77.65	22.56	1.71	4,965	391,854	78.93	24.00	1.53
Diciembre	9,108	744,688	81.76	22.72	1.67	7,015	579,712	82.64	23.80	1.53
2011										
Enero - enero	8,833	728,495	82.48	22.56	1.69	6,654	554,803	83.37	23.70	1.53
Enero	8,833	728,495	82.48	22.56	1.69	6,654	554,803	83.37	23.70	1.53

... / ...

4.1.2a EXPORTACIONES DE PETRÓLEO DE PETROECUADOR (Cont.)

Por tipo de crudo

Período	CRUDO ORIENTE						TOTAL CRUDO NAPO EXPORTADO (3)				
	DIRECTAS			REGALÍAS			DIRECTAS				
	Miles de barriles	Miles de dólares FOB	Valor unitario dólares /barril	Miles de barriles	Miles de dólares FOB	Valor unitario dólares /barril	Miles de barriles	Miles de dólares FOB	Valor unitario dólares /barril	Grado API ponderado	Azufre ponderado %
2006	26,737	1,408,630	52.69	28,926	1,530,258	52.90	16,302	791,556	48.56	18.97	2.18
2007	26,684	1,699,242	63.68	17,088	1,026,251	60.06	22,835	1,286,409	56.34	18.74	2.19
2008	34,173	2,971,697	86.96	20,144	1,588,671	78.87	23,164	1,900,305	82.04	18.33	2.22
2009	32,766	1,708,628	52.15	28,748	1,634,136	56.84	21,956	1,116,946	50.87	18.26	2.21
2010	27,251	1,974,344	72.45	43,877	3,205,569	73.06	22,114	1,548,068	70.00	18.45	2.18
2009											
Enero - enero	3,387	93,397	27.58	1,856	50,235	27.07	2,208	62,391	28.26	181.61	21.99
Enero	3,387	93,397	27.58	1,856	50,235	27.07	2,208	62,391	28.26	18.27	2.21
Febrero	3,065	89,229	29.12	1,475	43,041	29.19	1,418	24,719	17.44	18.20	2.21
Marzo	3,213	122,976	38.28	2,136	90,037	42.16	1,437	33,309	23.18	18.20	2.21
Abril	3,017	127,649	42.32	1,982	85,225	42.99	1,924	66,226	34.43	18.30	2.21
Mayo	3,312	170,536	51.49	2,151	107,616	50.04	1,438	69,887	48.60	18.32	2.20
Junio	2,686	172,673	64.29	2,237	144,438	64.57	1,478	92,135	62.34	18.27	2.21
Julio	2,893	166,274	57.47	1,924	107,113	55.67	2,195	119,129	54.28	18.25	2.20
Agosto	2,689	180,383	67.09	3,264	209,633	64.22	2,138	133,883	62.61	18.30	2.18
Septiembre	1,835	118,083	64.36	2,907	189,182	65.09	2,218	139,592	62.94	18.23	2.22
Octubre	1,773	126,590	71.41	2,848	198,990	69.86	1,693	114,557	67.68	18.26	2.23
Noviembre	1,895	136,456	72.01	2,487	177,143	71.23	1,352	94,242	69.71	18.26	2.23
Diciembre	3,003	204,381	68.07	3,482	231,484	66.48	2,458	166,876	67.89	18.26	2.23
2010											
Enero - enero	2,188	158,924	72.64	3,289	243,549	74.04	1,762	124,545	70.70	231.58	27.42
Enero	2,188	158,924	72.64	3,289	243,549	74.04	1,762	124,545	70.70	18.26	2.21
Febrero	2,520	175,470	69.63	2,478	175,684	70.90	1,036	71,663	69.20	18.17	2.20
Marzo	2,590	192,773	74.42	3,470	253,902	73.18	2,064	149,121	72.26	18.15	2.20
Abril	3,450	272,385	78.96	4,184	305,587	73.03	2,110	155,723	73.80	18.20	2.19
Mayo	3,336	221,775	66.48	2,712	176,711	65.16	1,769	110,835	62.65	18.30	2.20
Junio	3,423	228,360	66.70	2,658	182,451	68.63	2,188	142,776	65.26	18.26	2.20
Julio	2,134	147,046	68.90	2,671	188,900	70.71	1,971	133,999	68.00	18.34	2.20
Agosto	2,263	159,347	70.41	3,429	240,301	70.08	706	45,019	63.76	18.51	2.19
Septiembre	1,049	72,320	68.91	5,449	369,825	67.88	2,674	173,136	64.75	18.50	2.16
Octubre	764	59,460	77.85	5,090	383,577	75.36	1,777	129,996	73.15	18.54	2.16
Noviembre	1,102	85,637	77.74	3,863	306,217	79.26	1,966	146,280	74.42	18.94	2.16
Diciembre	2,431	200,847	82.61	4,584	378,865	82.65	2,093	164,976	78.84	19.08	2.16
2011											
Enero - enero	4,204	350,915	83.48	2,451	203,888	83.20	2,178	173,692	79.73	19.07	2.16
Enero	4,204	350,915	83.48	2,451	203,888	83.20	2,178	173,692	79.73	19.07	2.16

(1) Para el total exportado por EP Petroecuador los precios y la característica del crudo son ponderados, sin que signifique que los crudos Oriente y Napo se mezclen para su exportación. Su venta externa se produce por separado en los volúmenes indicados en este cuadro.

(2) El crudo Oriente, de tipo medio y agrio, incluye la parte del crudo Napo del Bloque 15 que se transporta por el SOTE, tal como se hacía antes de la declaratoria de caducidad del contrato entre el Estado y Occidental, el 15 de mayo de 2006.

(3) Las exportaciones de crudo Napo, de tipo pesado y agrio, por parte de EP Petroecuador, se inician luego de declarada la caducidad del contrato entre el Estado y Occidental e incluyen desde enero de 2008, la participación del Estado en el Bloque 16 de Repsol YPF. Este crudo se transporta por el OCP.

FUENTE: EP PETROECUADOR.

4.1.3 EXPORTACIONES DE DERIVADOS DE PETRÓLEO DE PETROECUADOR

Por producto

Período	TOTAL DERIVADOS			PETROECUADOR								
	Miles de barriles	Miles de dólares FOB	Valor unitario dólares/barril	FUEL OIL (1)			NAFTA (2)			OTROS (3)		
				Miles de barriles	Miles de dólares FOB	Valor unitario dólares/ barril	Miles de barriles	Miles de dólares FOB	Valor unitario dólares/ barril	Miles de barriles	Miles de dólares FOB	Valor unitario dólares/barril
2006	13,615	599,874	44.06	11,923	488,810	41.00	1,691	111,064	65.66	-	-	-
2007	15,160	846,094	55.81	13,161	694,694	52.78	1,254	100,944	80.47	744	50,456	67.83
2008	15,416	1,145,446	74.30	13,579	983,247	72.41	1,837	162,199	88.28	-	-	-
2009	12,334	675,075	54.73	10,861	590,248	54.35	1,474	84,827	57.57	-	-	-
2010	10,259	712,706	69.47	9,708	669,585	68.97	551	43,122	78.31	-	-	-
2009												
Enero - enero	1,306	48,390	37.04	1,119	40,143	35.88	188	8,247	43.97	-	-	-
Enero	1,306	48,390	37.04	1,119	40,143	35.88	188	8,247	43.97	-	-	-
Febrero	1,030	40,322	39.15	851	32,636	38.33	178	7,686	43.07	-	-	-
Marzo	872	32,820	37.64	872	32,820	37.64	-	-	-	-	-	-
Abril	1,387	60,749	43.81	1,199	51,784	43.19	188	8,965	47.77	-	-	-
Mayo	970	53,041	54.70	795	41,912	52.75	175	11,129	63.54	-	-	-
Junio	1,059	62,539	59.04	1,059	62,539	59.04	-	-	-	-	-	-
Julio	1,172	70,305	60.01	994	59,921	60.30	178	10,384	58.41	-	-	-
Agosto	1,145	76,409	66.74	1,145	76,409	66.74	-	-	-	-	-	-
Septiembre	926	59,487	64.23	733	46,974	64.11	193	12,513	-	-	-	-
Octubre	991	66,120	66.69	808	54,175	67.04	183	11,944	65.15	-	-	-
Noviembre	741	53,955	72.77	551	39,995	72.54	190	13,960	73.43	-	-	-
Diciembre	735	50,939	69.31	735	50,939	69.31	-	-	-	-	-	-
2010												
Enero - enero	727	50,872	69.98	727	50,872	69.98	-	-	-	-	-	-
Enero	727	50,872	69.98	727	50,872	69.98	-	-	-	-	-	-
Febrero	752	51,895	68.97	752	51,895	68.97	-	-	-	-	-	-
Marzo	371	26,726	71.95	371	26,726	71.95	-	-	-	-	-	-
Abril	778	56,509	72.60	778	56,509	72.60	-	-	-	-	-	-
Mayo	577	37,391	64.85	577	37,391	64.85	-	-	-	-	-	-
Junio	969	66,263	68.38	793	52,418	66.14	176	13,844	78.44	-	-	-
Julio	1,104	71,693	64.96	1,104	71,693	64.96	-	-	-	-	-	-
Agosto	930	62,522	67.26	743	48,806	65.73	187	13,716	73.33	-	-	-
Septiembre	523	34,769	66.51	523	34,769	66.51	-	-	-	-	-	-
Octubre	1,093	75,521	69.10	1,093	75,521	69.10	-	-	-	-	-	-
Noviembre	1,269	92,786	73.13	1,082	77,224	71.40	187	15,562	83.16	-	-	-
Diciembre	1,166	85,760	73.53	1,166	85,760	73.53	-	-	-	-	-	-
2011												
Enero - enero	923	71,573	77.51	923	71,573	77.51	-	-	-	-	-	-
Enero	923	71,573	77.51	923	71,573	77.51	-	-	-	-	-	-

(1) A partir de mayo del 2000, se produce Residuo que reemplaza a Fuel Oil #6.

(2) Se refiere a gasolina.

(3) Incluye diesel, gasoleo y otros derivados.

FUENTE: Petroecuador.

4.1.4 INGRESOS Y EGRESOS POR COMERCIALIZACIÓN INTERNA DE DERIVADOS IMPORTADOS (1)

Período	TOTAL DERIVADOS						NAFTA DE ALTO OCTANO					
	Volumen de importaciones (miles de barriles)	Precio promedio de importación (dólares/barril) (2)	Costo de importación (miles de dólares)	Precio promedio venta a nivel nacional (dólares/barril)	Ingreso por ventas internas importaciones (miles de dólares)	Diferencia entre ingresos y costos por ventas internas de importaciones (miles de dólares)	Volumen de importaciones (miles de barriles)	Precio promedio de importación (dólares/barril) (2)	Costo de importación (miles de dólares)	Precio promedio venta a nivel nacional (dólares/barril) (3)	Ingreso por ventas internas importaciones (miles de dólares)	Diferencia entre ingresos y costos por ventas internas de importaciones (miles de dólares)
	a=g+m+s	b=c/a	c=i+o+u	d=e/a	e=k+q+w	f=e-c	g	h=i/g	i	j	k=g*j	l=k-i
2006	25,932.8	75.3	1,951,688.1	33.84	877,685.4	-1,074,002.7	6,176.3	84.8	523,908.0	55.13	340,511.2	-183,396.8
2007	29,328.9	83.0	2,434,862.1	34.38	1,008,472.2	-1,426,390.0	7,784.7	92.2	717,649.6	55.14	429,217.4	-288,432.3
2008	27,859.2	103.3	2,877,952.1	35.43	987,011.2	-1,890,941.0	7,413.1	108.8	806,372.3	55.17	408,972.5	-397,399.8
2009	32,179.2	69.6	2,239,052.9	35.85	1,153,693.8	-1,085,359.1	9,377.0	80.4	753,497.9	55.11	516,748.9	-236,749.0
2010	41,003.9	87.5	3,585,990.3	38.26	1,568,907.8	-2,017,082.5	12,143.7	98.3	1,193,997.7	55.15	669,727.4	-524,270.3
2009												
Enero - enero	2,468.4	56.1	138,464.6	37.46	92,468.7	-45,995.9	1,047.8	60.7	63,604.3	55.08	57,715.2	-5,889.1
Enero	2,468.4	56.1	138,464.6	37.46	92,468.7	-45,995.9	1,047.8	60.7	63,604.3	55.08	57,715.2	-5,889.1
Febrero	2,004.6	55.7	111,581.5	34.46	69,085.8	-42,495.7	496.6	66.7	33,124.7	55.08	27,354.2	-5,770.4
Marzo	2,779.2	54.5	151,350.7	35.65	99,091.9	-52,258.8	979.5	68.2	66,828.1	55.09	53,957.3	-12,870.9
Abril	2,709.3	58.9	159,464.4	36.80	99,710.9	-59,753.5	1,035.5	72.4	74,959.3	55.09	57,048.4	-17,910.9
Mayo	2,479.3	61.6	152,619.0	33.14	82,157.4	-70,461.7	498.4	78.6	39,166.6	55.09	27,459.5	-11,707.1
Junio	1,939.4	63.3	122,810.7	32.60	63,219.7	-59,591.0	485.1	79.4	38,536.0	55.11	26,738.3	-11,797.8
Julio	2,267.1	71.7	162,611.2	33.36	75,621.3	-86,989.9	526.5	97.0	51,068.5	55.12	29,019.5	-22,049.0
Agosto	3,394.6	76.2	258,715.3	39.19	133,041.3	-125,673.9	1,244.5	86.4	107,560.7	55.13	68,612.6	-38,948.1
Septiembre	2,457.6	75.3	185,168.7	34.43	84,618.4	-100,550.4	521.9	93.5	48,799.2	55.11	28,761.4	-20,037.8
Octubre	2,717.8	85.2	231,546.2	36.46	99,095.7	-132,450.5	784.8	97.8	76,733.9	55.12	43,253.1	-33,480.8
Noviembre	3,166.8	76.4	241,793.5	35.52	112,490.6	-129,302.9	736.0	70.3	51,762.7	55.13	40,576.3	-11,186.4
Diciembre	3,795.2	85.1	322,927.2	37.70	143,092.1	-179,835.0	1,020.4	99.3	101,353.9	55.13	56,253.2	-45,100.7
2010												
Enero - enero	2,904.2	85.92	249,525.4	35.02	101,692.2	-147,833.2	491.8	98.42	48,399.2	55.14	27,116.4	-21,282.8
Enero	2,904.2	85.92	249,525.4	35.02	101,692.2	-147,833.2	491.8	98.42	48,399.2	55.14	27,116.4	-21,282.8
Febrero	2,833.7	83.62	236,965.5	37.72	106,898.9	-130,066.6	744.9	96.58	71,948.7	55.14	41,076.3	-30,872.4
Marzo	3,190.6	85.01	271,228.4	37.51	119,676.9	-151,551.5	1,009.5	101.74	102,705.1	55.16	55,687.1	-47,018.0
Abril	3,536.2	91.80	324,626.2	39.15	138,444.6	-186,181.6	1,250.5	106.39	133,043.5	55.17	68,991.5	-64,052.0
Mayo	4,456.6	90.99	405,518.5	39.89	177,773.5	-227,744.9	1,505.8	97.85	147,335.5	55.15	83,040.2	-64,295.3
Junio	3,301.8	83.49	275,681.5	38.32	126,525.0	-149,156.5	1,035.0	93.21	96,479.0	55.14	57,071.2	-39,407.7
Julio	3,351.3	84.27	282,427.4	38.60	129,364.0	-153,063.4	994.5	95.64	95,113.2	55.15	54,851.6	-40,261.6
Agosto	3,001.9	81.93	245,944.2	37.00	111,058.4	-134,885.8	765.9	92.85	71,109.8	55.15	42,235.1	-28,874.8
Septiembre	3,944.9	83.27	328,497.1	39.69	156,570.6	-171,926.4	1,564.1	92.55	144,758.2	55.16	86,277.7	-58,480.5
Octubre	3,787.1	89.60	339,319.4	38.22	144,733.5	-194,585.9	1,045.0	98.22	102,639.6	55.14	57,619.8	-45,019.8
Noviembre	3,466.1	92.72	321,364.5	37.86	131,224.5	-190,140.1	778.6	99.92	77,803.1	55.13	42,928.9	-34,874.2
Diciembre	3,229.5	94.41	304,892.2	38.69	124,945.6	-179,946.6	958.0	107.16	102,662.9	55.15	52,831.6	-49,831.2
2011												
Enero - enero	2,268.5	92.52	209,884.9	35.99	81,646.0	-128,238.9	722.2	111.69	80,668.7	55.15	39,828.1	-40,840.6
Enero	2,268.5	92.52	209,884.9	35.99	81,646.0	-128,238.9	722.2	111.69	80,668.7	55.15	39,828.1	-40,840.6

... / ...

4.1.4 INGRESOS Y EGRESOS POR COMERCIALIZACIÓN INTERNA DE DERIVADOS IMPORTADOS (1) (Cont.)

Período	DIESEL						GAS LICUADO DE PETRÓLEO					
	Volumen de importaciones (miles de barriles)	Precio promedio de importación (dólares/barril) (2)	Costo de importación (miles de dólares)	Precio promedio venta a nivel nacional (dólares/barril) (3)	Ingreso por ventas internas importaciones (miles de dólares)	Diferencia entre ingresos y costos por ventas internas de importaciones (miles de dólares)	Volumen de importaciones (miles de barriles)	Precio promedio de importación (dólares/barril) (2)	Costo de importación (miles de dólares)	Precio promedio venta a nivel nacional (dólares/barril) (3)	Ingreso por ventas internas importaciones (miles de dólares)	Diferencia entre ingresos y costos por ventas internas de importaciones (miles de dólares)
	m	n=o/m	o	p	q=m*p	r=q-o	s	t=u/s	u	v	w=s*v	x=w-u
2006	11,324.7	83.9	949,904.6	39.74	449,987.5	-499,917.1	8,431.9	56.7	477,875.6	10.34	87,186.7	-390,688.9
2007	11,844.5	91.4	1,082,695.1	40.13	475,377.4	-607,317.7	9,699.7	65.4	634,517.4	10.71	103,877.4	-530,640.0
2008	11,159.6	126.0	1,405,610.8	41.94	468,075.9	-937,534.8	9,286.4	71.7	665,969.0	11.84	109,962.7	-556,006.3
2009	13,674.8	78.6	1,074,234.4	39.13	535,103.5	-539,130.9	9,127.5	45.1	411,320.6	11.16	101,841.4	-309,479.3
2010	19,453.3	96.4	1,875,387.5	40.18	781,586.6	-1,093,800.9	9,406.9	54.9	516,605.1	12.50	117,593.8	-399,011.3
2009												
Enero - enero	695.9	65.1	45,279.2	39.15	27,246.9	-18,032.3	724.7	40.8	29,581.1	10.36	7,506.5	-22,074.5
Enero	695.9	65.1	45,279.2	39.15	27,246.9	-18,032.3	724.7	40.8	29,581.1	10.36	7,506.5	-22,074.5
Febrero	890.3	62.4	55,570.4	39.44	35,116.6	-20,453.8	617.7	37.1	22,886.4	10.71	6,614.9	-16,271.5
Marzo	917.4	55.9	51,258.7	38.93	35,712.4	-15,546.3	882.3	37.7	33,263.9	10.68	9,422.3	-23,841.6
Abril	868.5	62.9	54,659.7	39.18	34,024.5	-20,635.2	805.3	37.1	29,845.4	10.73	8,638.1	-21,207.4
Mayo	1,180.4	68.5	80,807.9	39.09	46,140.8	-34,667.2	800.5	40.8	32,644.5	10.69	8,557.1	-24,087.4
Junio	720.2	70.1	50,504.7	39.51	28,458.7	-22,046.1	734.0	46.0	33,769.9	10.93	8,022.8	-25,747.1
Julio	946.2	78.2	74,035.5	39.83	37,683.9	-36,351.6	794.5	47.2	37,507.3	11.22	8,917.9	-28,589.3
Agosto	1,413.9	81.1	114,672.8	39.54	55,905.4	-58,767.4	736.2	49.6	36,481.8	11.58	8,523.4	-27,958.4
Septiembre	1,198.2	82.7	99,134.8	39.39	47,200.9	-51,933.9	737.5	50.5	37,234.7	11.74	8,656.2	-28,578.6
Octubre	1,196.0	98.2	117,490.6	39.43	47,160.8	-70,329.8	736.9	50.6	37,321.7	11.78	8,681.8	-28,639.9
Noviembre	1,665.1	90.4	150,596.6	37.72	62,801.9	-87,794.7	765.7	51.5	39,434.2	11.90	9,112.4	-30,321.8
Diciembre	1,982.7	90.9	180,223.4	39.16	77,650.9	-102,572.6	792.1	52.2	41,349.8	11.60	9,188.1	-32,161.8
2010												
Enero - enero	1,677.4	93.48	156,795.1	39.30	65,920.3	-90,874.9	735.1	60.31	44,331.1	11.78	8,655.5	-35,675.6
Enero	1,677.4	93.48	156,795.1	39.30	65,920.3	-90,874.9	735.1	60.31	44,331.1	11.78	8,655.5	-35,675.6
Febrero	1,474.1	87.87	129,527.1	39.61	58,383.4	-71,143.7	614.6	57.74	35,489.7	12.10	7,439.3	-28,050.5
Marzo	1,360.8	91.33	124,285.5	39.46	53,698.9	-70,586.6	820.3	53.93	44,237.8	12.55	10,290.9	-33,946.9
Abril	1,495.4	98.79	147,729.8	39.89	59,654.0	-88,075.8	790.3	55.49	43,852.9	12.40	9,799.2	-34,053.8
Mayo	2,088.1	102.11	213,226.2	40.27	84,086.4	-129,139.8	862.7	52.11	44,956.9	12.34	10,647.0	-34,309.9
Junio	1,507.2	93.21	140,479.3	39.98	60,251.0	-80,228.3	759.6	50.98	38,723.3	12.12	9,202.7	-29,520.5
Julio	1,624.2	93.29	151,514.4	40.46	65,719.9	-85,794.5	732.6	48.87	35,799.8	12.00	8,792.5	-27,007.3
Agosto	1,449.6	93.08	134,932.2	40.58	58,826.0	-76,106.2	786.4	50.74	39,902.1	12.71	9,997.3	-29,904.8
Septiembre	1,470.3	92.08	135,382.1	39.75	58,438.8	-76,943.4	910.5	53.11	48,356.8	13.02	11,854.2	-36,502.6
Octubre	1,891.5	99.20	187,633.3	40.15	75,942.4	-111,690.8	850.6	57.66	49,046.5	13.13	11,171.3	-37,875.3
Noviembre	1,932.6	102.81	198,691.3	40.68	78,622.3	-120,069.0	754.9	59.44	44,870.1	12.81	9,673.2	-35,196.9
Diciembre	1,482.1	104.71	155,191.2	41.86	62,043.2	-93,147.9	789.4	59.59	47,038.1	12.76	10,070.7	-36,967.4
2011												
Enero - enero	759.0	112.46	85,361.8	41.86	31,774.9	-53,586.9	787.2	55.71	43,854.5	12.76	10,043.0	-33,811.4
Enero	759.0	112.46	85,361.8	41.86	31,774.9	-53,586.9	787.2	55.71	43,854.5	12.76	10,043.0	-33,811.4

(1) Se registran los volúmenes de los productos importados cuando éstos llegan al país. Considera únicamente Nafta de Alto Octano, Diesel y Gas Licuado de Petróleo.

(2) No incluye valor del IVA, gastos operacionales, pago de tributos por nacionalización del producto en aduanas, valor pago CORPEI y costo de seguro que suman aproximadamente 14.5% del valor C&F.

(3) Se obtiene dividiendo los valores totales de ventas internas para los volúmenes totales vendidos en el mercado interno, para el caso de la nafta de alto octano se considera el precio de la gasolina extra que la utiliza como insumo intermedio.

(4) Se incluye la gasolina extra convenios Venezuela y Uruguay.

FUENTE: EP PETROECUADOR.

SECTOR REAL

ÍNDICE DEL SALARIO REAL
(Base, Enero – Diciembre de 2004 = 100)

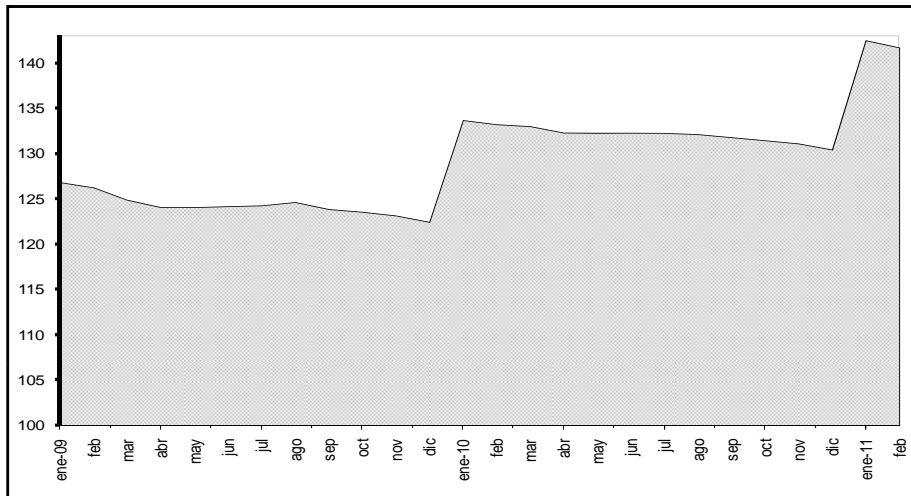

ÍNDICE DE PRECIOS AL CONSUMIDOR
(Porcentaje de Variación Anual a Fin de Período)

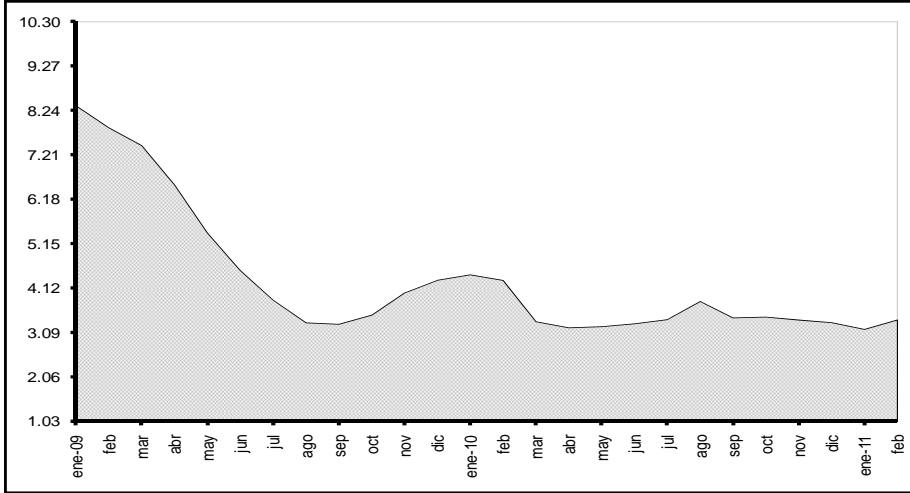

PIB TRIMESTRAL REAL
(Tasa de Variación t / t-1)

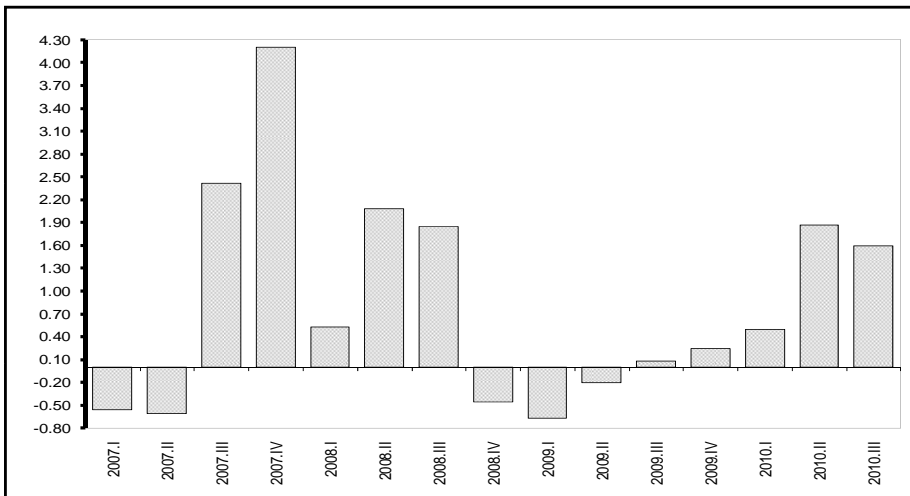

4.2.1 ÍNDICE DE PRECIOS AL CONSUMIDOR

Familias de ingresos altos, medios y bajos

Año base: enero - diciembre de 2004 = 100

Período	TOTAL Ponderación 100,0%			ALIMENTOS Y BEBIDAS NO ALCOHÓLICAS, 25,1 %		BEBIDAS ALCOHÓLICAS, TABACO Y ESTUPEFA- CIENTES 0,9 %		PRENDAS DE VESTIR Y CALZADO 9,0 %		ALOJAMIENTO, AGUA, GAS, ELECTRICIDAD Y OTROS 10,2 %		MUEBLES, Y ARTICULOS PARA EL HOGAR Y PARA CONSERVACIÓN ORDI- NARIA DEL HOGAR 6,1%			
	Índice	Variación porcentual			Índice	Variación porcentual anual	Índice	Variación porcentual anual	Índice	Variación porcentual anual	Índice	Variación porcentual anual	Índice	Variación porcentual anual	
		Anual	Mensual	Acumulada											
Promedio anual															
2006	105.45	3.30	0.24		108.74	5.68	110.02	3.66	100.25	0.64	107.81	4.81	101.70	2.18	
2007	107.85	2.28	0.27		112.28	3.25	115.58	5.05	101.08	0.83	110.32	2.32	105.00	3.24	
2008	116.91	8.40	0.71		131.19	16.84	137.97	19.38	107.50	6.35	115.30	4.52	118.67	13.02	
2009	122.94	5.16	0.35		138.91	5.89	155.81	12.93	114.04	6.08	117.80	2.17	128.64	8.40	
2010	127.31	3.55	0.27		145.62	4.83	165.49	6.21	119.03	4.38	120.78	2.53	131.70	2.38	
A diciembre															
2006	106.43	2.87	-0.03	2.87	110.05	4.47	113.30	5.63	100.90	2.12	108.54	3.56	102.60	2.38	
2007	109.97	3.32	0.57	3.32	116.34	5.72	116.72	3.01	102.98	2.06	112.45	3.60	108.57	5.82	
2008	119.68	8.83	0.29	8.83	134.95	16.00	144.70	23.97	109.94	6.76	116.26	3.39	124.53	14.70	
2009	124.84	4.31	0.58	4.31	141.02	4.49	157.61	8.92	115.81	5.34	119.47	2.76	130.03	4.41	
2010	128.99	3.33	0.51	3.33	148.64	5.40	167.55	6.31	121.14	4.60	121.81	1.96	132.85	2.17	
2009	Enero	120.52	8.36	0.71	0.71	136.71	14.93	146.74	11.64	110.13	5.87	116.54	3.17	125.24	14.13
	Febrero	121.09	7.85	0.47	1.18	137.19	13.07	148.17	11.71	112.02	7.01	116.99	3.00	126.72	14.04
	Marzo	122.41	7.44	1.09	2.28	139.58	11.01	155.57	15.10	113.17	8.07	117.26	2.43	127.58	11.82
	Abril	123.21	6.52	0.65	2.95	140.93	8.90	157.22	14.97	113.81	7.53	117.41	1.99	129.49	11.25
	Mayo	123.20	5.41	-0.01	2.94	140.42	6.14	157.63	14.80	114.28	6.81	117.20	1.41	129.52	9.92
	Junio	123.10	4.54	-0.08	2.86	139.60	4.03	157.11	13.98	114.61	6.28	117.51	1.30	128.52	7.80
	Julio	123.01	3.85	-0.07	2.79	139.13	2.89	155.55	12.53	114.80	5.78	117.69	1.39	128.80	6.95
	Agosto	122.65	3.33	-0.30	2.48	137.40	1.46	158.82	14.29	114.41	5.14	117.84	1.46	128.71	6.29
	Septiembre	123.41	3.29	0.63	3.12	137.42	0.76	159.03	14.08	114.80	5.16	118.26	1.92	129.37	5.65
	Octubre	123.71	3.50	0.24	3.37	138.49	1.92	158.22	13.15	115.20	4.92	118.03	2.08	129.55	5.00
	Noviembre	124.12	4.02	0.34	3.71	139.01	3.37	158.01	10.18	115.37	5.18	119.40	3.11	130.17	5.13
	Diciembre	124.84	4.31	0.58	4.31	141.02	4.49	157.61	8.92	115.81	5.34	119.47	2.76	130.03	4.41
2010	Enero	125.87	4.44	0.83	0.83	143.45	4.93	158.02	7.69	116.76	6.03	119.43	2.48	130.37	4.10
	Febrero	126.30	4.31	0.34	1.17	144.24	5.14	158.51	6.97	117.71	5.07	119.79	2.39	131.15	3.50
	Marzo	126.51	3.35	0.16	1.34	144.89	3.80	160.09	2.91	118.02	4.28	119.94	2.28	131.14	2.79
	Abril	127.16	3.21	0.52	1.86	146.13	3.69	166.67	6.01	118.73	4.32	120.08	2.27	131.26	1.37
	Mayo	127.18	3.24	0.02	1.88	145.88	3.88	168.29	6.77	118.80	3.96	120.73	3.01	131.30	1.38
	Junio	127.17	3.30	-0.01	1.87	145.39	4.15	167.50	6.62	119.48	4.25	120.98	2.96	131.56	2.36
	Julio	127.20	3.40	0.02	1.89	145.18	4.35	167.19	7.48	119.71	4.28	120.98	2.80	131.72	2.27
	Agosto	127.33	3.82	0.11	2.00	145.35	5.78	168.06	5.82	119.50	4.45	121.15	2.81	131.83	2.42
	Septiembre	127.66	3.44	0.26	2.26	145.13	5.61	167.66	5.43	119.15	3.79	121.33	2.60	132.29	2.26
	Octubre	127.99	3.46	0.25	2.52	145.97	5.40	168.61	6.57	119.39	3.63	121.46	2.91	132.46	2.24
	Noviembre	128.33	3.39	0.27	2.80	147.15	5.85	167.71	6.14	119.93	3.95	121.66	1.90	132.49	1.78
	Diciembre	128.99	3.33	0.51	3.33	148.64	5.40	167.55	6.31	121.14	4.60	121.81	1.96	132.85	2.17
2011	Enero	129.87	3.17	0.68	0.68	150.44	4.88	168.50	6.63	122.27	4.72	122.29	2.40	133.61	2.48
	Febrero	130.59	3.39	0.55	1.24	151.84	5.27	168.49	6.30	123.86	5.23	122.48	2.24	134.71	2.71

... / ...

4.2.1 ÍNDICE DE PRECIOS AL CONSUMIDOR (Cont.)

Familias de ingresos altos, medios y bajos

Año base: enero - diciembre de 2004 = 100

Período	SALUD 6,0 %		TRANSPORTE 13,6%		COMUNICACIONES 4,4%		RECREACIÓN Y CULTURA 5,9%		EDUCACIÓN 6,8%		RESTAURANTES Y HO- TELES 6,8%		BIENES Y SERVICIOS DIVERSOS 5,2%		
	Índice	Variación porcentual anual	Índice	Variación porcentual anual	Índice	Variación porcentual anual	Índice	Variación porcentual anual	Índice	Variación porcentual anual	Índice	Variación porcentual anual	Índice	Variación porcentual anual	
Promedio anual															
2006	102.89	1.54	105.01	2.71	97.73	-0.73	101.72	-0.79	118.98	8.81	102.45	1.47	98.67	0.55	
2007	105.29	2.33	107.86	2.71	97.18	-0.56	99.78	-1.91	125.28	5.29	104.05	1.56	98.73	0.06	
2008	108.62	3.16	110.85	2.78	95.61	-1.61	101.25	1.48	131.23	4.75	114.03	9.59	108.01	9.40	
2009	112.19	3.29	113.23	2.14	95.94	0.34	103.30	2.03	136.34	3.89	122.67	7.58	124.75	15.49	
2010	116.37	3.72	114.90	1.48	96.11	0.18	105.40	2.03	141.10	3.49	129.60	5.65	129.59	3.89	
A diciembre															
2006	103.89	2.25	106.05	2.74	97.57	-0.72	100.86	-2.12	122.76	6.64	103.37	2.27	98.27	-0.33	
2007	105.79	1.83	108.44	2.25	96.94	-0.64	100.00	-0.85	128.54	4.71	105.57	2.14	99.66	1.41	
2008	109.20	3.23	112.29	3.55	95.98	-0.99	102.62	2.62	134.38	4.55	118.17	11.93	113.12	13.50	
2009	113.24	3.70	113.96	1.48	95.83	-0.16	105.47	2.78	139.46	3.78	125.88	6.52	128.98	14.03	
2010	117.61	3.86	115.33	1.21	96.37	0.57	104.49	-0.94	143.99	3.25	131.61	4.56	131.85	2.22	
2009	Enero	110.89	4.42	112.81	3.53	95.96	0.45	102.64	2.03	134.38	4.55	119.32	11.09	114.05	13.13
	Febrero	111.37	4.09	113.00	3.32	95.62	1.07	101.37	0.50	134.38	4.55	120.55	11.19	115.43	12.72
	Marzo	111.57	3.36	113.10	3.11	96.06	1.60	102.19	1.70	134.38	4.55	120.82	10.35	122.30	17.03
	Abril	111.75	3.23	112.91	2.75	96.13	1.39	103.21	1.70	135.08	3.63	121.37	8.57	124.73	17.39
	Mayo	112.30	3.19	112.91	2.42	96.24	1.41	103.08	1.67	134.71	3.34	121.92	6.94	125.64	17.92
	Junio	112.55	3.30	112.99	2.17	96.19	0.11	103.03	1.58	134.76	3.30	122.29	6.92	126.92	17.94
	Julio	112.27	2.50	112.99	1.84	95.88	-0.34	103.01	1.60	134.76	3.30	122.47	5.57	127.12	16.27
	Agosto	112.11	2.41	113.16	1.42	95.85	-0.38	102.83	2.10	134.76	3.30	122.87	5.75	127.73	15.63
	Septiembre	112.55	2.59	113.58	1.35	95.89	-0.40	104.56	3.60	140.47	4.83	123.95	5.70	127.66	15.00
	Octubre	112.61	3.08	113.62	1.16	95.81	-0.39	104.69	3.65	139.47	3.79	125.20	6.41	127.17	14.02
	Noviembre	113.09	3.66	113.72	1.28	95.82	-0.21	103.55	1.40	139.46	3.78	125.37	6.65	129.22	14.81
	Diciembre	113.24	3.70	113.96	1.48	95.83	-0.16	105.47	2.78	139.46	3.78	125.88	6.52	128.98	14.03
2010	Enero	114.52	3.27	114.31	1.33	95.92	-0.04	106.72	3.97	139.46	3.78	127.30	6.69	129.38	13.44
	Febrero	115.05	3.31	114.32	1.17	95.95	0.35	106.28	4.84	139.46	3.78	127.85	6.05	129.57	12.25
	Marzo	115.48	3.50	114.59	1.32	95.95	-0.12	105.49	3.23	139.46	3.78	128.19	6.10	128.56	5.12
	Abril	116.02	3.83	114.69	1.58	95.84	-0.30	105.58	2.30	140.71	4.17	129.25	6.49	128.47	3.00
	Mayo	115.99	3.29	114.93	1.79	95.85	-0.41	105.53	2.38	139.58	3.62	129.31	6.07	129.25	2.87
	Junio	116.29	3.33	114.90	1.69	95.82	-0.39	105.21	2.11	139.57	3.57	129.67	6.03	129.20	1.79
	Julio	116.43	3.71	115.05	1.83	95.83	-0.04	105.34	2.26	139.57	3.57	130.09	6.22	128.87	1.38
	Agosto	116.92	4.29	115.03	1.65	95.84	-0.01	105.38	2.48	139.57	3.57	130.06	5.85	129.89	1.69
	Septiembre	117.37	4.28	115.07	1.31	96.45	0.59	104.97	0.39	143.82	2.39	130.47	5.26	130.27	2.05
	Octubre	117.32	4.19	115.25	1.44	97.14	1.38	105.11	0.40	144.00	3.25	130.73	4.41	129.70	1.99
	Noviembre	117.37	3.78	115.38	1.46	96.38	0.58	104.77	1.18	143.99	3.25	130.70	4.25	130.12	0.70
	Diciembre	117.61	3.86	115.33	1.21	96.37	0.57	104.49	-0.94	143.99	3.25	131.61	4.56	131.85	2.22
2011	Enero	118.13	3.15	115.63	1.15	98.73	2.93	104.27	-2.30	143.99	3.25	132.04	3.73	132.35	2.29
	Febrero	118.21	2.75	116.26	1.69	98.72	2.89	104.40	-1.77	143.99	3.25	132.73	3.82	132.28	2.09

FUENTE: Instituto Nacional de Estadística y Censos.

4.2.2 SALARIO UNIFICADO Y COMPONENTES SALARIALES

Percibidas por un trabajador del Sector Privado

En dólares

Período	Remuneraciones Unificadas	Décimo Tercero	Décimo Cuarto	TOTAL	IPC	SALARIO REAL (1)
2009 Enero	218.00 (2)	-	-	218.00	120.52	180.88
Febrero	218.00	-	-	218.00	121.09	180.04
Marzo	218.00	-	-	218.00	122.41	178.09
Abril	218.00	-	-	218.00	123.21	176.94
Mayo	218.00	-	-	218.00	123.20	176.95
Junio	218.00	-	-	218.00	123.10	177.09
Julio	218.00	-	-	218.00	123.01	177.22
Agosto	218.00	-	218.00	436.00	122.65	355.48
Septiembre	218.00	-	-	218.00	123.41	176.64
Octubre	218.00	-	-	218.00	123.71	176.22
Noviembre	218.00	-	-	218.00	124.12	175.63
Diciembre	218.00	216.50	-	434.50	124.84	348.05
2010 Enero	240.00 (3)	-	-	240.00	125.87	190.67
Febrero	240.00	-	-	240.00	126.30	190.02
Marzo	240.00	-	-	240.00	126.51	189.71
Abril	240.00	-	-	240.00	127.16	188.73
Mayo	240.00	-	-	240.00	127.18	188.70
Junio	240.00	-	-	240.00	127.17	188.72
Julio	240.00	-	-	240.00	127.20	188.68
Agosto	240.00	-	240.00	480.00	127.33	376.96
Septiembre	240.00	-	-	240.00	127.66	188.00
Octubre	240.00	-	-	240.00	127.99	187.52
Noviembre	240.00	-	-	240.00	128.33	187.02
Diciembre	240.00	238.17	-	478.17	128.99	370.70
2011 Enero	264.00 (4)	-	-	264.00	129.87	203.28
Febrero	264.00	-	-	264.00	130.59	202.16

(1) En función del Índice de Precios al Consumidor IPC (enero - diciembre de 2004 = 100) de cada mes.

(2) Salario Básico Unificado, Registro Oficial # 498 2do. Suplemento de 31 de diciembre de 2008.

(3) Salario Básico Unificado, Registro Oficial # 105 de 11 de enero de 2010.

(4) Salario Básico Unificado, Registro Oficial # 358 Suplemento de 08 de enero de 2011.

FUENTE: Ministerio de Relaciones Laborales.

4.2.3 SALARIO MÍNIMO LEGAL Y REMUNERACIONES COMPLEMENTARIAS: VALORES NOMINAL Y REAL EN PROMEDIO

Percibidas por un trabajador del sector privado

Período	Enero	Febrero	Marzo	Abril	Mayo	Junio	Julio	Agosto	Septiembre	Octubre	Noviembre	Diciembre
VALOR DEL SALARIO NOMINAL PROMEDIO												
-en dólares-												
2000	84.06	84.06	84.06	84.06	84.06	84.06	84.06	84.06	84.06	84.06	84.06	84.06
2001	125.25	125.25	125.25	125.25	125.25	125.25	125.25	125.25	125.25	125.25	125.25	125.25
2002	138.20	138.20	138.20	138.20	138.20	138.20	138.20	138.20	138.20	138.20	138.20	138.15
2003	158.11	158.11	158.11	158.11	158.11	158.11	158.11	158.11	158.11	158.11	158.11	158.11
2004	166.13	166.10	166.10	166.10	166.10	166.10	166.10	166.10	166.10	166.10	166.10	166.14
2005	174.89	174.89	174.89	174.89	174.89	174.89	174.89	174.89	174.89	174.89	174.89	174.90
2006	186.60	186.60	186.60	186.60	186.60	186.60	186.60	186.60	186.60	186.60	186.60	186.60
2007	198.26	198.26	198.26	198.26	198.26	198.26	198.26	198.26	198.26	198.26	198.26	198.26
2008	233.13	233.13	233.13	233.13	233.13	233.13	233.13	233.13	233.13	233.13	233.13	233.13
2009	254.21	254.21	254.21	254.21	254.21	254.21	254.21	254.21	254.21	254.21	254.21	254.21
2010	279.85	279.85	279.85	279.85	279.85	279.85	279.85	279.85	279.85	279.85	279.85	279.85
2011	307.83	307.83										
INDICE DEL SALARIO REAL PROMEDIO												
Año base enero -diciembre de 2004 = 100												
2002	96.23	95.21	94.16	92.77	92.32	91.96	92.03	91.63	91.10	90.52	89.89	89.59
2003	100.00	99.24	98.69	97.73	97.56	97.77	97.73	97.67	96.91	96.90	96.58	96.62
2004	101.11	100.43	99.73	99.08	99.55	99.87	100.48	100.46	100.22	99.95	99.54	99.59
2005	104.59	104.30	104.03	103.17	102.99	102.91	103.07	103.23	102.49	102.13	101.96	101.66
2006	107.95	107.19	106.49	106.42	106.57	106.81	106.78	106.55	105.95	105.58	105.40	105.44
2007	111.70	111.62	111.51	111.52	111.49	111.06	110.60	110.52	109.74	109.59	109.05	108.43
2008	126.05	124.88	123.06	121.21	119.96	119.06	118.36	118.11	117.34	117.30	117.49	117.15
2009	126.85	126.26	124.89	124.08	124.09	124.19	124.28	124.65	123.87	123.58	123.17	122.46
2010	133.70	133.25	133.03	132.32	132.30	132.31	132.29	132.15	131.81	131.47	131.12	130.45
2011	142.53	141.74										

FUENTE: Ministerio de Relaciones Laborales.

4.2.4 ÍNDICE DE PRECIOS AL PRODUCTOR (Canasta actualizada)
Base: 1995 = 100

Período	TOTAL Ponderación 100,0%			PRODUCTOS DE AGRI- CULTURA, SILVICULTURA Y PESCA 17,4%		MINERALES, ELECTRICI- DAD, GAS Y AGUA 17,3%		PRODUCTOS ALIMENTI- CIOS, ALIMENTOS, BEBI- DAS Y TABACO; TEXTILES 26,9%		OTROS BIENES TRANS- PORTABLES EXCEPTO PRODUCTOS METÁ- LICOS 30,2%		PRODUCTOS METÁLICOS, MAQUINARIA Y EQUIPO 8,2%			
	Índice	Variación porcentual		Índice	Variación porcentual anual	Índice	Variación porcentual anual	Índice	Variación porcentual anual	Índice	Variación porcentual anual	Índice	Variación porcentual anual		
		Anual	Mensual											Acumulada	
Promedio anual															
2006	1,935.2	11.82	0.68		1,214.6	2.76	5,169.0	23.86	1,269.4	2.77	1,276.1	3.43	1,256.8	3.90	
2007	2,036.1	5.22	1.46		1,405.3	15.70	5,345.5	3.41	1,333.4	5.04	1,318.3	3.30	1,345.3	7.04	
2008	2,400.8	17.91	-2.38		1,606.1	14.29	6,738.1	26.05	1,510.5	13.28	1,381.2	4.77	1,616.6	20.16	
2009	1,954.2	-18.60	2.59		1,591.2	-0.92	4,248.4	-36.95	1,477.1	-2.21	1,395.2	1.02	1,509.4	-6.63	
2010	2,289.2	17.14	1.35		1,816.0	14.13	5,719.5	34.63	1,590.3	7.67	1,415.3	1.44	1,569.1	3.95	
A diciembre															
2006	1,884.3	7.25	3.78	7.25	1,201.2	-6.36	4,798.7	13.85	1,292.3	5.80	1,297.1	4.01	1,293.9	6.52	
2007	2,226.4	18.16	-1.59	18.16	1,486.9	23.79	6,245.9	30.16	1,379.7	6.76	1,335.8	2.98	1,377.4	6.46	
2008	1,595.5	-28.34	-11.11	-28.34	1,574.5	5.89	2,171.8	-65.23	1,445.6	4.78	1,402.7	5.01	1,625.9	18.04	
2009	2,122.7	33.04	-4.53	33.04	1,700.1	7.97	5,081.6	133.98	1,501.3	3.86	1,392.9	-0.70	1,505.5	-7.40	
2010	2,476.2	16.65	2.25	16.65	1,859.8	9.39	6,500.8	27.93	1,730.1	15.24	1,432.4	2.84	1,587.7	5.45	
2009	Enero	1,540.5	-30.83	-3.45	-3.45	1,593.8	9.70	1,881.9	-69.71	1,438.7	1.67	1,398.1	4.12	1,565.2	13.09
	Febrero	1,568.8	-32.38	1.84	-1.67	1,544.0	2.66	2,128.5	-67.88	1,425.2	-1.36	1,396.5	3.46	1,546.4	9.11
	Marzo	1,806.9	-27.13	15.17	13.25	1,633.9	-0.43	3,341.7	-54.44	1,478.2	1.23	1,399.7	2.74	1,514.2	2.30
	Abril	1,810.9	-29.38	0.22	13.50	1,609.3	3.15	3,391.2	-56.77	1,476.0	0.72	1,401.4	2.27	1,512.2	-3.09
	Mayo	1,902.3	-30.92	5.05	19.23	1,558.1	-1.27	3,955.4	-55.15	1,494.9	-1.38	1,397.8	1.79	1,497.3	-6.74
	Junio	2,130.5	-27.09	12.00	33.53	1,599.9	2.08	5,240.6	-45.91	1,494.5	-3.81	1,395.1	1.21	1,492.6	-12.35
	Julio	1,976.6	-33.46	-7.23	23.89	1,619.7	-7.40	4,381.4	-54.85	1,461.7	-7.96	1,395.8	0.51	1,490.1	-13.57
	Agosto	2,084.1	-20.92	5.44	30.62	1,558.1	-7.92	5,041.7	-35.44	1,480.8	-6.72	1,394.2	0.00	1,483.4	-14.53
	Septiembre	2,108.0	-13.55	1.14	32.12	1,509.7	-12.64	5,207.5	-21.44	1,491.4	-5.32	1,391.7	-0.80	1,501.6	-14.25
	Octubre	2,175.2	3.18	3.19	36.33	1,453.9	-9.64	5,661.7	16.85	1,486.5	-5.50	1,390.1	-1.05	1,504.8	-13.54
	Noviembre	2,223.4	23.87	2.22	39.36	1,714.1	6.03	5,668.0	78.71	1,495.5	-0.39	1,389.3	-1.06	1,499.7	-10.30
	Diciembre	2,122.7	33.04	-4.53	33.04	1,700.1	7.97	5,081.6	133.98	1,501.3	3.86	1,392.9	-0.70	1,505.5	-7.40
2010	Enero	2,246.7	45.84	5.84	5.84	1,678.2	5.30	5,812.3	208.85	1,501.7	4.38	1,392.6	-0.39	1,522.5	-2.72
	Febrero	2,226.1	41.90	-0.92	4.87	1,814.1	17.49	5,547.4	160.63	1,487.9	4.40	1,404.8	0.60	1,541.6	-0.31
	Marzo	2,294.6	26.99	3.08	8.10	1,870.8	14.50	5,863.8	75.48	1,495.4	1.16	1,406.5	0.49	1,557.6	2.87
	Abril	2,305.8	27.33	0.49	8.63	1,862.4	15.73	5,892.1	73.75	1,516.9	2.77	1,408.2	0.49	1,576.8	4.27
	Mayo	2,129.1	11.92	-7.66	0.30	1,746.0	12.06	4,917.4	24.32	1,555.9	4.08	1,411.0	0.94	1,586.5	5.96
	Junio	2,237.9	5.04	5.11	5.43	1,785.7	11.61	5,431.3	3.64	1,599.6	7.03	1,415.7	1.47	1,585.1	6.20
	Julio	2,272.7	14.98	1.55	7.07	1,834.3	13.25	5,568.3	27.09	1,613.4	10.38	1,416.8	1.50	1,567.5	5.19
	Agosto	2,262.2	8.55	-0.46	6.57	1,905.4	22.29	5,432.9	7.76	1,618.7	9.32	1,414.1	1.43	1,565.8	5.56
	Septiembre	2,244.4	6.47	-0.79	5.73	1,787.6	18.40	5,439.9	4.46	1,613.1	8.16	1,422.9	2.24	1,571.2	4.64
	Octubre	2,352.3	8.14	4.80	10.81	1,791.3	23.20	6,015.2	6.24	1,632.7	9.84	1,428.9	2.79	1,578.8	4.92
	Noviembre	2,421.7	8.92	2.95	14.09	1,856.7	8.32	6,212.0	9.60	1,718.1	14.89	1,429.9	2.93	1,588.0	5.88
	Diciembre	2,476.2	16.65	2.25	16.65	1,859.8	9.39	6,500.8	27.93	1,730.1	15.24	1,432.4	2.84	1,587.7	5.45
2011	Enero	2,522.7	12.29	1.88	1.88	1,887.6	12.48	6,744.8	16.04	1,717.6	14.37	1,440.6	3.44	1,592.4	4.59
	Febrero	2,474.6	11.16	-1.91	-0.03	1,922.9	6.00	6,333.3	14.17	1,759.1	18.23	1,448.5	3.11	1,633.1	5.94

FUENTE: Instituto Nacional de Estadística y Censos.

4.2.5 ÍNDICE DE PRECIOS AL PRODUCTOR (Canasta Actualizada)
Excluye productos de exportación

Base: 1995 = 100

Período	TOTAL Ponderación 100,0%			PRODUCTOS DE AGRICULTURA, SIRVICULTURA Y PESCA 23,9%		MINERALES, ELECTRICIDAD, GAS Y AGUA 0,4%		PRODUCTOS ALIMENTICIOS, ALIMENTOS, BEBIDAS Y TABACO; TEXTILES 26,4%		OTROS BIENES TRANSPORTABLES EXCEPTO PRODUCTOS METÁLICOS 39,7%		PRODUCTOS METÁLICOS, MAQUINARIA Y EQUIPO 9,7%			
	Índice	Variación porcentual			Índice	Variación porcentual anual	Índice	Variación porcentual anual	Índice	Variación porcentual anual	Índice	Variación porcentual anual	Índice	Variación porcentual anual	
		Annual	Mensual	Acumulada											
Promedio anual															
2006	1,202.3	3.37	0.19		1,214.6	2.74	1,431.4	30.37	1,020.7	2.93	1,288.3	3.38	1,304.9	4.44	
2007	1,295.9	7.78	0.81		1,405.3	15.70	1,663.1	16.19	1,099.7	7.75	1,329.8	3.22	1,406.6	7.79	
2008	1,449.5	11.86	0.68		1,606.1	14.29	2,060.1	23.87	1,290.6	17.35	1,391.0	4.60	1,713.3	21.81	
2009	1,446.4	-0.22	0.13		1,591.2	-0.92	2,214.2	7.48	1,312.9	1.73	1,407.6	1.19	1,582.5	-7.64	
2010	1,534.3	6.08	0.55		1,816.0	14.13	2,985.7	34.84	1,378.9	5.03	1,426.9	1.37	1,647.9	4.14	
A diciembre															
2006	1,220.3	2.14	-1.07	2.14	1,201.21	-6.36	1,597.13	34.29	1,052.05	5.72	1,308.99	3.95	1,347.58	7.37	
2007	1,343.7	10.12	0.27	10.12	1,486.92	23.79	1,937.21	21.29	1,165.39	10.77	1,346.25	2.85	1,443.23	7.10	
2008	1,455.0	8.28	-0.99	8.28	1,574.55	5.89	1,866.41	-3.66	1,309.31	12.35	1,411.97	4.88	1,718.67	19.08	
2009	1,475.7	1.42	0.18	1.42	1,700.08	7.97	2,745.34	47.09	1,322.90	1.04	1,405.67	-0.45	1,577.27	-8.23	
2010	1,574.2	6.67	0.22	6.67	1,859.79	9.39	3,382.89	23.22	1,454.17	9.92	1,442.92	2.65	1,666.50	5.66	
2009	Enero	1,450.9	7.89	-0.28	-0.28	1,593.8	9.70	2,065.7	6.63	1,306.6	9.86	1,407.1	4.06	1,648.0	13.70
	Febrero	1,441.4	5.28	-0.65	-0.94	1,544.0	2.66	2,084.6	7.61	1,322.7	9.26	1,407.6	3.54	1,626.5	9.48
	Marzo	1,457.0	2.38	1.08	0.14	1,633.9	-0.43	2,206.3	0.40	1,306.9	5.20	1,410.9	2.82	1,590.5	2.09
	Abril	1,452.0	2.04	-0.34	-0.21	1,609.3	3.15	2,202.5	-1.54	1,307.9	3.18	1,414.1	2.44	1,583.5	-4.09
	Mayo	1,438.6	-0.40	-0.92	-1.13	1,558.1	-1.27	2,185.8	-3.03	1,313.8	0.39	1,411.1	1.99	1,568.5	-7.92
	Junio	1,447.9	-0.86	0.64	-0.49	1,599.9	2.08	2,190.7	0.96	1,317.2	-1.15	1,408.3	1.42	1,562.8	-13.87
	Julio	1,450.4	-4.10	0.17	-0.32	1,619.7	-7.40	2,058.6	-5.13	1,310.8	-2.20	1,408.9	0.71	1,560.2	-15.12
	Agosto	1,435.2	-4.32	-1.05	-1.36	1,558.1	-7.92	2,058.6	-9.02	1,313.9	-1.31	1,407.7	0.25	1,552.1	-16.13
	Septiembre	1,423.8	-5.76	-0.80	-2.15	1,509.7	-12.64	2,190.7	15.54	1,308.7	-1.22	1,405.2	-0.53	1,573.0	-15.80
	Octubre	1,410.3	-4.80	-0.95	-3.08	1,453.9	-9.64	2,190.7	5.61	1,310.5	-0.94	1,402.8	-0.82	1,576.6	-14.82
	Noviembre	1,473.0	0.23	4.45	1.23	1,714.1	6.03	2,391.0	39.18	1,312.9	0.46	1,401.9	-0.81	1,570.7	-11.33
	Diciembre	1,475.7	1.42	0.18	1.41	1,700.1	7.97	2,745.3	47.09	1,322.9	1.04	1,405.7	-0.45	1,577.3	-8.23
2010	Enero	1,473.8	1.58	-0.13	-0.13	1,678.2	5.30	2,725.9	31.96	1,329.2	1.73	1,405.2	-0.14	1,597.4	-3.07
	Febrero	1,516.5	5.21	2.90	2.76	1,814.1	17.49	2,733.6	31.13	1,340.9	1.37	1,417.7	0.71	1,619.2	-0.45
	Marzo	1,533.4	5.24	1.11	3.91	1,870.8	14.50	2,656.3	20.40	1,345.8	2.98	1,419.0	0.57	1,637.5	2.96
	Abril	1,531.6	5.48	-0.11	3.79	1,862.4	15.73	2,732.1	24.05	1,337.2	2.24	1,420.1	0.42	1,656.7	4.62
	Mayo	1,509.4	4.92	-1.45	2.28	1,746.0	12.06	2,870.0	31.30	1,348.8	2.67	1,422.5	0.81	1,667.8	6.33
	Junio	1,526.0	5.39	1.10	3.41	1,785.7	11.61	3,043.6	38.93	1,366.7	3.76	1,427.4	1.35	1,666.1	6.61
	Julio	1,537.3	5.99	0.74	4.17	1,834.3	13.25	3,067.5	49.01	1,371.2	4.61	1,428.1	1.36	1,646.4	5.53
	Agosto	1,558.0	8.55	1.35	5.58	1,905.4	22.29	3,082.1	49.72	1,390.2	5.81	1,425.2	1.25	1,643.9	5.92
	Septiembre	1,536.4	7.91	-1.38	4.11	1,787.6	18.40	3,057.8	39.58	1,399.6	6.95	1,434.4	2.07	1,650.3	4.91
	Octubre	1,544.7	9.53	0.54	4.67	1,791.29	23.20	3,107.0	41.83	1,415.53	8.01	1,440.4	2.68	1,656.47	5.07
	Noviembre	1,570.8	6.64	1.69	6.44	1,856.69	8.32	3,369.9	40.94	1,447.95	10.29	1,440.3	2.74	1,666.84	6.12
	Diciembre	1,574.2	6.67	0.22	6.67	1,859.79	9.39	3,382.9	23.22	1,454.17	9.92	1,442.9	2.65	1,666.50	5.66
2011	Enero	1,590.7	7.93	1.05	1.05	1,887.6	12.48	3,388.6	24.31	1,476.5	11.08	1,451.5	3.30	1,672.5	4.70
	Febrero	1,616.1	6.57	1.59	2.64	1,922.9	6.00	3,479.3	27.28	1,511.9	12.75	1,458.7	2.89	1,718.2	6.11

FUENTE: Instituto Nacional de Estadística y Censos.

4.2.6 INDICADORES DE COYUNTURA DEL MERCADO LABORAL ECUATORIANO

TOTAL NACIONAL URBANO tasas de:

Período	OCUPACIÓN GLOBAL	OCUPACIÓN PLENA	OCUPACIÓN NO CLASIFICADA	SUBOCUPACIÓN TOTAL	Subocupación visible	Otras formas de subocupación	DESOCUPACIÓN TOTAL	Desocupación abierta	Desocupación oculta
	a=b+c+d	b	c	d=e+f	e	f	g=h+i	h	i
2007 Septiembre	92.94	40.22	0.84	51.88	11.72	40.17	7.06	5.40	1.66
Diciembre	93.93	42.64	1.07	50.23	10.35	39.88	6.07	3.96	2.10
2008 Marzo	93.14	38.77	2.10	52.27	10.25	42.02	6.86	5.38	1.48
Junio	93.61	42.59	0.89	50.13	10.29	39.84	6.39	4.89	1.50
Septiembre	92.94	41.07	0.44	51.43	9.68	41.75	7.06	5.42	1.64
Diciembre	92.69	43.59	0.32	48.78	9.26	39.52	7.31	5.22	2.09
2009 Marzo (1)	91.42	38.76	0.66	52.00	10.89	41.10	8.58	6.89	1.69
Junio	91.66	38.36	1.68	51.61	10.46	41.15	8.34	6.76	1.59
Septiembre	90.94	37.14	2.13	51.66	11.36	40.30	9.06	7.20	1.86
Diciembre	92.07	38.83	2.76	50.48	10.32	40.15	7.93	6.02	1.90
2010 Marzo	90.91	37.57	1.99	51.34	12.05	39.29	9.09	7.37	1.73
Junio	92.29	40.26	1.61	50.42	10.61	39.80	7.71	5.87	1.85
Septiembre	92.56	41.94	1.03	49.60	10.19	39.41	7.44	6.11	1.33
Diciembre	93.89	45.60	1.16	47.13	9.45	37.68	6.11	4.51	1.60

(1) El BCE publicará las cifras de indicadores del mercado laboral del Total Nacional Urbano de manera trimestral.

FUENTE: Instituto Nacional de Estadística y Censos (INEC).

4.2.7 INDICADORES DE COYUNTURA DEL MERCADO LABORAL ECUATORIANO

CUENCA, GUAYAQUIL, QUITO, MACHALA Y AMBATO

tasas de:

Período	CUENCA					GUAYAQUIL					QUITO					
	Ocupación global	Ocupación plena	Ocupación no clasificada	Subocupación total	Desocupación total	Ocupación global	Ocupación plena	Ocupación no clasificada	Subocupación total	Desocupación total	Ocupación global	Ocupación plena	Ocupación no clasificada	Subocupación total	Desocupación total	
2007	Septiembre	93.84	49.62	0.00	44.22	6.16	92.84	43.08	1.00	48.76	7.16	92.60	48.58	1.23	42.78	7.40
	Octubre	93.87	51.09	0.00	42.78	6.13	91.25	40.89	2.13	48.23	8.75	93.40	47.49	3.55	42.36	6.60
	Noviembre	94.56	50.79	0.30	43.46	5.44	93.00	42.37	2.06	48.57	7.00	94.52	50.85	3.52	40.14	5.48
	Diciembre	95.02	53.26	1.52	40.24	4.98	92.96	42.97	1.15	48.84	7.04	93.94	56.25	1.91	35.79	6.06
2008	Enero	94.81	54.87	2.00	37.94	5.19	92.27	45.03	1.48	45.76	7.73	93.78	52.89	3.87	37.02	6.22
	Febrero	93.60	50.70	1.66	41.24	6.40	91.69	39.33	1.80	50.56	8.31	93.10	49.88	5.49	37.72	6.90
	Marzo	94.97	49.44	1.01	44.51	5.03	92.10	40.45	1.62	50.03	7.90	93.60	53.15	4.20	36.25	6.40
	Abril	95.00	56.00	2.33	36.67	5.00	90.14	39.81	1.55	48.79	9.86	93.25	51.84	5.21	36.20	6.75
	Mayo	95.33	61.84	0.76	32.73	4.67	90.90	40.95	1.43	48.52	9.10	95.10	57.27	1.93	35.91	4.90
	Junio	95.36	58.91	0.77	35.68	4.64	91.35	43.31	0.50	47.54	8.65	94.11	55.35	1.21	37.55	5.89
	Julio	95.50	55.67	0.35	39.48	4.50	92.74	42.25	0.60	49.89	7.26	93.45	53.45	1.11	38.89	6.55
	Agosto	95.66	56.62	1.06	37.98	4.34	92.71	41.33	0.30	51.08	7.29	93.55	55.77	1.23	36.54	6.45
	Septiembre	94.29	56.17	0.39	37.73	5.71	91.47	40.56	0.28	50.63	8.53	93.84	52.63	0.67	40.54	6.16
	Octubre	94.25	56.05	0.51	37.69	5.75	90.09	41.43	0.15	48.50	9.91	91.66	52.41	1.10	38.15	8.34
	Noviembre	95.30	60.42	0.41	34.46	4.70	90.53	39.90	0.27	50.37	9.47	93.46	53.71	2.50	37.25	6.54
	Diciembre	95.63	60.54	0.14	34.94	4.37	90.52	44.63	0.05	45.84	9.48	94.24	51.71	0.93	41.60	5.76
2009	Marzo (1)	95.10	52.81	0.84	41.45	4.90	86.01	34.78	0.55	50.68	13.99	93.01	45.48	1.99	45.55	6.99
	Junio	95.48	52.37	1.06	42.06	4.52	87.42	37.68	0.54	49.20	12.58	94.77	47.23	4.72	42.83	5.23
	Septiembre	93.46	53.12	1.31	39.03	6.54	87.02	36.19	1.13	49.70	12.98	93.91	43.06	7.91	42.94	6.09
	Diciembre	95.35	54.56	1.61	39.18	4.65	88.32	40.71	0.75	46.86	11.68	93.88	42.28	11.53	40.07	6.12
2010	Marzo	96.26	50.11	1.16	44.98	3.74	87.67	38.39	2.69	46.59	12.33	92.86	49.20	3.02	40.64	7.14
	Junio	95.99	48.26	0.54	47.20	4.01	90.96	40.07	3.13	47.76	9.04	93.35	52.11	3.41	37.82	6.65
	Septiembre	96.03	60.65	0.64	34.74	3.97	89.98	43.29	1.19	45.51	10.02	94.23	55.25	2.54	36.44	5.77
	Diciembre	97.46	59.27	0.16	38.03	2.54	92.42	47.53	0.55	44.34	7.58	95.68	59.40	4.37	31.91	4.32

... / ...

4.2.7 INDICADORES DE COYUNTURA DEL MERCADO LABORAL ECUATORIANO (Cont.)

CUENCA, GUAYAQUIL, QUITO, MACHALA Y AMBATO

tasas de:

Período	MACHALA					AMBATO					
	Ocupación global	Ocupación plena	Ocupación no clasificada	Subocupación total	Desocupación total	Ocupación global	Ocupación plena	Ocupación no clasificada	Subocupación total	Desocupación total	
2007	Septiembre	94.13	38.40	1.56	54.16	5.87	96.04	43.90	1.25	50.89	3.96
	Octubre	93.33	39.27	1.38	52.68	6.67	95.80	42.32	0.93	52.55	4.20
	Noviembre	94.60	40.07	1.08	53.44	5.40	96.64	43.47	0.71	52.46	3.36
	Diciembre	96.47	37.70	1.08	57.70	3.53	93.43	41.97	1.44	50.02	6.57
2008	Enero	95.38	42.83	0.79	51.76	4.62	95.37	43.44	1.94	49.99	4.63
	Febrero	93.66	32.11	1.28	60.27	6.34	96.28	36.01	2.03	58.23	3.72
	Marzo	95.00	39.55	1.11	54.34	5.00	95.64	35.87	1.57	58.20	4.36
	Abril	94.23	36.84	1.36	56.03	5.77	96.35	38.38	2.52	55.45	3.65
	Mayo	94.74	39.60	0.08	55.05	5.26	95.95	39.49	0.77	55.69	4.05
	Junio	93.55	40.56	0.23	52.76	6.45	95.67	41.95	1.81	51.91	4.33
	Julio	94.77	38.95	0.40	55.43	5.23	95.45	38.12	1.42	55.91	4.55
	Agosto	93.93	38.65	0.00	55.29	6.07	95.00	36.86	0.90	57.24	5.00
	Septiembre	92.11	38.09	0.00	54.01	7.89	95.84	42.23	0.81	52.80	4.16
	Octubre	92.19	38.64	0.14	53.40	7.81	96.55	46.94	0.31	49.29	3.45
	Noviembre	90.93	37.38	0.08	53.47	9.07	94.70	44.86	0.54	49.29	5.30
	Diciembre	91.32	43.71	0.16	47.44	8.68	96.22	46.61	0.29	49.31	3.78
2009	Marzo (1)	89.08	33.68	0.32	55.09	10.92	95.91	36.34	0.96	58.61	4.09
	Junio	90.45	35.35	0.54	54.56	9.55	95.65	45.88	1.19	48.59	4.35
	Septiembre	90.53	32.69	0.98	56.87	9.47	96.24	44.15	2.28	49.81	3.76
	Diciembre	91.45	37.58	0.79	53.09	8.54	96.08	37.68	3.81	54.58	3.92
2010	Marzo	92.02	37.03	1.58	53.41	7.98	96.89	44.72	1.20	50.97	3.11
	Junio	94.49	36.09	2.07	56.33	5.51	96.77	41.77	0.77	54.23	3.23
	Septiembre	93.84	45.07	0.14	48.63	6.17	96.32	45.87	0.79	49.66	3.68
	Diciembre	95.62	44.05	0.00	51.58	4.38	96.79	49.63	0.51	46.65	3.21

(1) El BCE publicará las cifras de indicadores del mercado laboral de las ciudades de Cuenca, Guayaquil, Quito, Machala y Ambato de manera trimestral.

FUENTE: Instituto Nacional de Estadística y Censos (INEC).

4.3.1 OFERTA Y UTILIZACIÓN FINAL DE BIENES Y SERVICIOS (1)

VARIABLES \ Años	1995	1996	1997	1998	1999	2000	2001	2002	2003	2004	2005(sd)	2006(sd)	2007(p)	2008(p*)	2009(p*)
MILES DE DÓLARES															
Producto interno bruto (PIB)	20.287.670	21.482.778	23.714.844	23.290.039	16.895.718	16.282.908	21.270.800	24.717.858	28.409.459	32.645.622	36.942.384	41.705.009	45.503.563	54.208.523	52.021.862
Importaciones de bienes y servicios	5.763.430	5.172.270	6.175.963	6.667.548	4.219.564	5.007.786	6.734.252	7.960.638	7.992.504	9.554.409	11.821.905	13.748.900	15.668.763	20.485.538	16.633.986
Total oferta final	26.051.100	26.655.048	29.890.807	29.957.587	21.115.282	21.290.694	28.005.052	32.678.496	36.401.963	42.200.031	48.764.289	55.453.909	61.172.326	74.694.061	68.655.848
Gasto de consumo final total	16.501.860	16.752.744	18.741.788	19.085.711	13.172.022	11.920.804	17.073.474	19.947.351	23.144.094	25.646.719	28.632.632	31.417.522	34.158.195	39.051.813	41.145.553
Gobierno general	2.524.928	2.567.209	2.901.564	2.856.594	2.088.113	1.563.554	2.192.524	2.685.366	3.310.702	3.716.266	4.133.613	4.612.500	5.195.881	5.959.916	6.395.123
Hogares residentes	13.976.932	14.185.535	15.840.224	16.229.117	11.083.909	10.357.250	14.880.950	17.261.985	19.833.392	21.930.453	24.499.019	26.805.022	28.962.314	33.091.897	34.750.430
Formación bruta de capital fijo	3.797.020	3.852.020	4.234.244	4.622.989	2.826.478	3.264.681	4.545.512	5.800.076	6.111.840	7.045.398	8.175.209	9.300.641	10.129.075	13.022.421	12.599.141
Variación de existencias	610.305	427.952	872.363	1.270.697	-264.023	202.804	734.985	824.853	-151.772	559.506	539.648	616.999	924.296	2.095.365	-456.900
Exportaciones de bienes y servicios	5.141.915	5.622.332	6.042.412	4.978.190	5.380.805	5.902.405	5.651.081	6.106.216	7.297.801	8.948.408	11.416.800	14.118.747	15.960.760	20.524.462	15.368.054
Total utilización final	26.051.100	26.655.048	29.890.807	29.957.587	21.115.282	21.290.694	28.005.052	32.678.496	36.401.963	42.200.031	48.764.289	55.453.909	61.172.326	74.694.061	68.655.848
MILES DE DÓLARES DE 2000															
Producto interno bruto (PIB)	15.295.753	15.719.595	16.232.927	16.514.237	15.633.355	16.282.908	17.057.245	17.641.924	18.219.436	19.827.114	20.965.934	21.962.131	22.409.653	24.032.489	24.119.455
Importaciones de bienes y servicios	5.600.701	4.968.617	5.799.917	6.186.764	4.348.685	5.007.786	6.349.809	7.509.032	7.147.620	7.962.559	9.082.031	9.910.040	10.694.900	11.752.039	10.392.194
Total oferta final	20.896.454	20.688.212	22.032.844	22.701.001	19.982.040	21.290.694	23.407.054	25.150.956	25.367.056	27.789.673	30.047.965	31.872.171	33.104.553	35.784.528	34.511.649
Gasto de consumo final total	11.291.346	11.344.582	11.825.895	12.265.553	11.425.245	11.920.804	12.611.728	13.400.316	14.021.905	14.646.690	15.643.304	16.457.935	17.104.854	18.377.529	18.350.546
Gobierno general	1.626.991	1.543.046	1.615.555	1.580.737	1.493.247	1.563.554	1.553.873	1.621.115	1.644.141	1.703.051	1.762.354	1.826.718	1.938.284	2.161.535	2.248.604
Hogares residentes	9.664.355	9.801.536	10.210.340	10.684.816	9.931.998	10.357.250	11.057.855	11.779.201	12.377.764	12.943.639	13.880.950	14.631.217	15.166.570	16.215.994	16.101.942
Formación bruta de capital fijo	3.941.681	3.773.777	3.875.345	4.027.764	2.913.276	3.264.681	4.031.480	4.794.259	4.786.413	5.022.325	5.568.170	5.779.551	5.922.251	6.875.744	6.582.786
Variación de existencias	322.552	121.900	456.268	854.748	-296.511	202.804	908.573	1.147.591	1.63.973	761.430	843.594	935.020	1.173.684	1.334.546	923.795
Exportaciones de bienes y servicios	5.340.875	5.447.953	5.875.336	5.552.936	5.940.030	5.902.405	5.855.273	5.808.790	6.394.765	7.359.228	7.992.897	8.699.665	8.903.764	9.196.709	8.654.522
Total utilización final	20.896.454	20.688.212	22.032.844	22.701.001	19.982.040	21.290.694	23.407.054	25.150.956	25.367.056	27.789.673	30.047.965	31.872.171	33.104.553	35.784.528	34.511.649
TASAS DE VARIACIÓN ANUAL (miles de dólares de 2000)															
Producto interno bruto (PIB)	1,06	2,77	3,27	1,73	-5,33	4,15	4,76	3,43	3,27	8,82	5,74	4,75	2,04	7,24	0,36
Importaciones de bienes y servicios	9,37	-11,29	16,73	6,67	-29,71	15,16	26,80	18,26	-4,81	11,40	14,06	9,12	7,92	9,88	-11,57
Total oferta final	3,16	-1,00	6,50	3,03	-11,98	6,55	9,94	7,45	0,86	9,55	8,13	6,07	3,87	8,10	-3,56
Gasto de consumo final total	2,21	0,47	4,24	3,72	-6,85	4,34	5,80	6,25	4,64	4,46	6,80	5,21	3,93	7,44	-0,15
Gobierno general	4,52	-5,16	4,70	-2,16	-5,53	4,71	-0,62	4,33	1,42	3,58	3,48	3,65	6,11	11,52	4,03
Hogares residentes	1,84	1,42	4,17	4,65	-7,05	4,28	6,76	6,52	5,08	4,57	7,24	5,41	3,66	6,92	-0,70
Formación bruta de capital fijo	-2,04	-4,26	2,69	3,93	-27,67	12,06	23,49	18,92	-0,16	4,93	10,87	3,80	2,47	16,10	-4,26
Exportaciones de bienes y servicios	9,71	2,00	7,84	-5,49	6,97	-0,63	-0,80	-0,79	10,09	15,08	8,61	8,84	2,35	3,29	-5,90
Total utilización final	3,16	-1,00	6,50	3,03	-11,98	6,55	9,94	7,45	0,86	9,55	8,13	6,07	3,87	8,10	-3,56
OTROS INDICADORES MACROECONÓMICOS															
PIB (per cápita, dólares corrientes)	1.780	1.853	2.014	1.949	1.394	1.324	1.704	1.952	2.212	2.506	2.795	3.110	3.345	3.927	3.715
PIB (per cápita, dólares de 2000)	1.342	1.356	1.379	1.382	1.290	1.324	1.367	1.393	1.419	1.522	1.587	1.638	1.647	1.741	1.722
Población miles de habitantes (2)	11.397	11.591	11.773	11.948	12.121	12.299	12.480	12.661	12.843	13.027	13.215	13.408	13.605	13.805	14.005

(sd) semidefinitivo. (p) provisional. (p*) provisional; calculado a través de sumatoria de Cuentas Nacionales Trimestrales. (1) A partir de la Publicación No.23 de Cuentas Nacionales, los cálculos incorporan el nuevo tratamiento metodológico de las actividades económicas de Extracción de Petróleo Crudo y Refinados de Petróleo. Para mayor información sobre la metodología aplicada, acceder al link: http://www.bce.fin.ec/documentos/PublicacionesNotas/Catalogo/CuentasNacionales/Tratamiento_Petroleo.pdf. (2) A partir del Boletín de Información Estadística Mensual N° 1.828 de junio de 2004 se utilizan los datos de población que constan en "ECUADOR: Estimaciones y Proyecciones de Población 1950 - 2025", Serie OI No 205, INEC - CELADE, Octubre 2003.

FUENTE: Banco Central del Ecuador.

4.3.2 PRODUCTO INTERNO BRUTO POR INDUSTRIA (1)

Período / Industria	PIB	Agricultura, ganadería, caza y silvicultura	Pesca	Explotación de minas y canteras	Industrias manufactureras (Excluye refinación de petróleo)	Fabricación de productos de la refinación de petróleo	Suministro de electricidad y agua	Construcción	Comercio al por mayor y menor
MILES DE DÓLARES									
1995	20.287.670	2.596.749	776.573	1.338.305	2.828.534	575.518	145.829	689.805	2.643.998
1996	21.482.778	2.605.576	716.287	1.554.743	3.027.667	755.824	150.932	902.694	2.819.210
1997	23.714.844	2.802.286	935.506	1.359.534	3.078.206	660.601	293.090	1.028.978	3.183.802
1998	23.290.039	2.306.504	901.715	694.114	2.910.600	703.991	323.643	1.271.272	3.367.284
1999	16.895.718	1.653.139	300.043	1.515.433	2.357.516	556.397	230.704	893.529	2.403.373
2000	16.282.908	1.465.783	214.825	2.140.775	2.169.792	748.050	169.030	1.126.869	2.515.098
2001	21.270.800	1.698.934	199.762	1.688.169	2.483.706	667.383	389.702	1.662.436	3.363.168
2002	24.717.858	1.836.346	216.764	1.871.074	2.593.049	738.627	614.139	2.029.857	3.594.512
2003	28.409.459	1.986.104	243.210	2.410.709	2.734.904	942.213	661.487	2.136.745	3.797.283
2004	32.645.622	1.989.038	247.103	3.877.810	2.881.168	1.038.823	578.502	2.680.057	4.011.087
2005 (sd)	36.942.384	2.153.881	319.496	5.388.669	3.295.962	791.264	541.106	3.099.723	4.418.446
2006 (sd)	41.705.009	2.415.554	382.160	6.990.908	3.697.641	738.398	538.496	3.822.000	4.829.319
2007 (p)	45.503.563	2.664.854	374.957	7.556.541	4.081.430	1.132.676	610.907	4.162.006	5.333.046
2008 (p*)	54.208.523	3.076.415	401.748	9.979.828	5.003.983	1.262.424	666.947	5.344.205	6.359.470
2009 (p*)	52.021.862	3.166.718	358.055	6.254.229	4.792.863	1.157.705	547.495	5.498.198	5.925.287
MILES DE DÓLARES DE 2000									
1995	15.295.753	1.108.771	243.543	2.304.835	2.102.409	593.260	103.350	1.222.076	2.474.804
1996	15.719.595	1.200.568	254.991	2.087.295	2.208.291	813.372	115.635	1.237.722	2.588.923
1997	16.232.927	1.309.328	292.153	2.209.466	2.329.887	483.647	123.526	1.271.000	2.712.205
1998	16.514.237	1.243.657	310.059	1.987.058	2.457.968	549.150	134.017	1.268.418	2.735.247
1999	15.633.355	1.405.424	289.341	2.202.224	2.329.289	382.894	164.820	952.443	2.421.813
2000	16.282.908	1.465.783	214.825	2.140.775	2.169.792	748.050	169.030	1.126.869	2.515.098
2001	17.057.245	1.523.636	230.632	2.211.655	2.275.827	564.227	169.984	1.348.759	2.678.521
2002	17.641.924	1.619.503	229.262	2.109.716	2.333.399	496.705	183.990	1.618.939	2.731.191
2003	18.219.436	1.689.958	261.909	2.305.265	2.440.425	408.818	186.200	1.608.353	2.816.243
2004	19.827.114	1.726.414	263.326	3.169.170	2.519.338	475.263	169.917	1.673.003	2.933.814
2005 (sd)	20.965.934	1.814.314	330.598	3.224.234	2.752.169	447.512	172.197	1.795.966	3.104.184
2006 (sd)	21.962.131	1.877.165	377.318	3.339.101	2.946.239	446.154	172.993	1.863.590	3.260.984
2007 (p)	22.409.653	1.959.415	386.464	3.061.742	3.090.781	430.782	199.792	1.865.553	3.365.406
2008 (p*)	24.032.489	2.061.756	411.616	3.061.726	3.341.096	464.617	240.196	2.123.902	3.586.582
2009 (p*)	24.119.455	2.076.144	433.815	2.961.408	3.290.211	478.874	211.002	2.238.028	3.503.294
TASAS DE VARIACIÓN ANUAL									
1995	1,06	2,64	8,60	4,54	2,63	-23,92	-18,78	0,43	0,56
1996	2,77	8,28	4,70	-9,44	5,04	37,10	11,89	1,28	4,61
1997	3,27	9,06	14,57	5,85	5,51	-40,54	6,82	2,69	4,76
1998	1,73	-5,02	6,13	-10,07	5,50	13,54	8,49	-0,20	0,85
1999	-5,33	13,01	-6,68	10,83	-5,24	-30,28	22,98	-24,91	-11,46
2000	4,15	4,29	-25,75	-2,79	-6,85	95,37	2,55	18,31	3,85
2001	4,76	3,95	7,36	3,31	4,89	-24,57	0,56	19,69	6,50
2002	3,43	6,29	-0,59	-4,61	2,53	-11,97	8,24	20,03	1,97
2003	3,27	4,35	14,24	9,27	4,59	-17,69	1,20	-0,65	3,11
2004	8,82	2,16	0,54	37,48	3,23	16,25	-8,74	4,02	4,17
2005 (sd)	5,74	5,09	25,55	1,74	9,24	-5,84	1,34	7,35	5,81
2006 (sd)	4,75	3,46	14,13	3,56	7,05	-0,30	0,46	3,77	5,05
2007 (p)	2,04	4,38	2,42	-8,31	4,91	-3,45	15,49	0,11	3,20
2008 (p*)	7,24	5,22	6,51	0,00	8,10	7,85	20,22	13,85	6,57
2009 (p*)	0,36	0,70	5,39	-3,28	-1,52	3,07	-12,15	5,37	-2,32

... / ...

4.3.2 PRODUCTO INTERNO BRUTO POR INDUSTRIA (1) (cont.)

Periodo / Industria	Transporte, almacenamiento y comunicaciones	Intermediación financiera	Otros Servicios (2)	Servicios de Intermediación Financiera medidos Indirectamente (3)	Administración pública y defensa; planes de seguridad social de afiliación obligatoria	Hogares privados con servicio doméstico	Otros elementos del PIB
MILES DE DÓLARES							
1995	1.644.662	799.071	4.486.755	-741.422	1.185.418	74.127	1.243.748
1996	1.553.378	863.495	4.877.776	-863.560	1.277.390	70.745	1.170.621
1997	1.725.790	857.474	5.587.228	-887.805	1.451.971	73.527	1.564.656
1998	1.941.468	724.051	5.497.249	-753.543	1.523.909	72.262	1.805.520
1999	1.556.087	245.458	3.369.932	-357.857	1.165.312	46.998	959.654
2000	1.412.994	301.489	2.421.339	-384.897	834.773	28.453	1.118.535
2001	2.128.921	431.084	4.199.189	-443.217	1.035.462	37.440	1.728.661
2002	2.166.574	520.360	5.770.187	-680.992	1.315.442	42.920	2.088.999
2003	2.512.658	574.077	7.418.645	-705.877	1.624.015	48.386	2.024.900
2004	2.639.003	669.603	8.835.647	-705.136	1.769.323	50.181	2.083.413
2005 (sd)	2.861.705	895.357	10.118.180	-783.616	1.945.857	48.163	1.848.191
2006 (sd)	3.039.363	1.086.617	11.186.777	-1.005.368	2.147.631	53.680	1.781.833
2007 (p)	3.106.832	1.121.868	12.232.997	-1.147.967	2.396.406	60.804	1.816.206
2008 (p*)	3.306.757	1.290.493	13.827.882	-1.316.707	2.773.194	61.119	2.170.765
2009 (p*)	3.456.176	1.361.883	14.684.918	-1.381.844	3.002.658	65.085	3.132.436
MILES DE DÓLARES DE 2000							
1995	1.166.216	619.323	2.052.093	-567.888	748.905	24.548	1.099.508
1996	1.181.009	688.514	2.144.778	-673.068	741.978	24.984	1.104.603
1997	1.268.579	673.637	2.249.493	-669.673	762.729	26.072	1.190.878
1998	1.321.540	559.892	2.412.362	-567.456	808.823	26.863	1.266.639
1999	1.321.032	294.980	2.335.633	-380.130	763.795	27.785	1.122.012
2000	1.412.994	301.489	2.421.339	-384.897	834.773	28.453	1.118.535
2001	1.419.827	281.256	2.521.331	-321.871	843.948	29.250	1.280.263
2002	1.421.028	289.489	2.627.250	-439.646	863.758	29.864	1.527.476
2003	1.447.032	290.738	2.737.041	-422.306	889.015	31.193	1.529.552
2004	1.477.039	309.565	2.899.824	-410.612	916.227	32.350	1.672.476
2005 (sd)	1.510.995	366.299	3.172.017	-446.839	933.259	30.894	1.758.135
2006 (sd)	1.590.241	441.668	3.354.834	-554.967	959.696	31.882	1.855.233
2007 (p)	1.639.215	477.125	3.555.406	-619.556	1.016.225	31.908	1.949.395
2008 (p*)	1.728.525	530.785	3.808.933	-696.879	1.164.990	30.165	2.174.479
2009 (p*)	1.792.317	539.694	3.873.947	-719.179	1.227.908	30.313	2.181.679
TASAS DE VARIACIÓN ANUAL							
1995	2,40	17,58	6,4	-3,95	-7,79	3,13	-0,92
1996	1,27	11,17	4,5	-18,52	-0,92	1,78	0,46
1997	7,41	-2,16	4,9	0,50	2,80	4,35	7,81
1998	4,17	-16,89	7,2	15,26	6,04	3,03	6,36
1999	-0,04	-47,31	-3,2	33,01	-5,57	3,43	-11,42
2000	6,96	2,21	3,7	-1,25	9,29	2,40	-0,31
2001	0,48	-6,71	4,1	16,37	1,10	2,80	14,46
2002	0,08	2,93	4,2	-36,59	2,35	2,10	19,31
2003	1,83	0,43	4,2	3,94	2,92	4,45	0,14
2004	2,07	6,48	5,9	2,77	3,06	3,71	9,34
2005 (sd)	2,30	18,33	9,4	-8,82	1,86	-4,50	5,12
2006 (sd)	5,24	20,58	5,8	-24,20	2,83	3,20	5,52
2007 (p)	3,08	8,03	6,0	-11,64	5,89	0,08	5,08
2008 (p*)	5,45	11,25	7,1	-12,48	14,64	-5,46	11,55
2009 (p*)	3,69	1,68	1,7	-3,20	5,40	0,49	0,33

(sd) semidefinitivo. (p) provisional. (p*) provisional; calculado a través de sumatoria de Cuentas Nacionales Trimestrales. (1) A partir de la Publicación No.23 de Cuentas Nacionales, los cálculos incorporan el nuevo tratamiento metodológico de las actividades económicas de Extracción de Petróleo Crudo y Refinados de Petróleo. Para mayor información sobre la metodología aplicada, acceder al link: http://www.bce.fin.ec/documentos/PublicacionesNotas/Catalogo/CuentasNacionales/Tratamiento_Petroleo.pdf. (2) Incluye: Hoteles, bares y restaurantes; Comunicaciones; Alquiler de vivienda; Servicios a las empresas y a los hogares; Educación; y, Salud. (3) En el caso de los Valores Agregados negativos, en la tasa de variación anual se cambia de signo, puesto que mientras más alto es el valor (negativo), señala decrecimiento.

FUENTE: Banco Central del Ecuador.

4.3.3 INDICADORES MACROECONÓMICOS TRIMESTRALES (1)

tasas de variación t/t - 1

Indicador \ Período	2005				2006				2007				2008				2009				2010		
	I	II	III	IV	I	II	III	IV	I	II	III	IV	I	II	III	IV	I	II	III	IV	I	II	III
OFERTA Y UTILIZACIÓN FINAL (2)																							
PIB	1,02	1,78	-0,14	2,23	0,75	1,93	1,00	-0,27	-0,55	-0,60	2,42	4,21	0,53	2,08	1,85	-0,46	-0,67	-0,20	0,08	0,25	0,49	1,87	1,60
Importaciones (FOB)	1,01	7,30	-1,21	1,71	0,80	3,30	4,37	3,59	2,57	-2,26	-1,94	9,22	-1,91	4,13	6,77	-0,28	-13,19	-6,44	2,78	5,92	6,66	5,37	3,78
TOTAL OFERTA	1,02	3,41	-0,47	2,07	0,77	2,35	2,03	0,94	0,45	-1,15	1,01	5,79	-0,26	2,74	3,45	-0,40	-4,86	-2,11	0,87	1,94	2,40	2,99	2,32
Demanda interna	-0,66	4,86	-0,27	-0,04	0,04	3,74	2,70	-0,87	2,94	-2,44	-0,84	8,74	-0,96	2,93	6,16	-0,21	-5,55	-2,24	0,44	3,72	2,57	2,60	2,12
Consumo final Hogares	-0,49	3,84	0,77	2,58	-0,52	1,89	1,80	1,06	0,05	-0,43	1,61	3,71	0,82	1,41	2,48	0,75	-2,28	-1,60	0,97	0,85	3,51	2,94	1,50
Consumo final Gobierno General	0,93	-0,05	2,62	0,96	0,54	2,45	-2,75	2,56	-0,05	1,30	6,97	1,86	1,76	2,68	2,98	2,75	-0,57	0,07	0,14	1,10	-1,95	-0,18	0,71
FBKF	0,01	5,64	-0,41	1,43	-1,61	3,93	1,84	-2,69	1,03	-2,61	0,48	13,63	-1,80	6,48	5,43	0,98	-7,18	-2,90	0,51	0,90	4,56	3,85	4,25
Exportaciones (FOB)	5,82	-0,51	-1,03	8,11	2,69	-1,24	0,24	5,96	-6,01	2,52	5,99	-1,70	1,68	2,22	-4,01	-0,97	-2,73	-1,73	2,15	-3,24	1,86	4,25	2,91
TOTAL UTILIZACIÓN	1,02	3,41	-0,47	2,07	0,77	2,35	2,03	0,94	0,45	-1,15	1,01	5,79	-0,26	2,74	3,45	-0,40	-4,86	-2,11	0,87	1,94	2,40	2,99	2,32
VALOR AGREGADO BRUTO POR INDUSTRIAS (2)																							
Agricultura, ganadería, caza y silvicultura	4,70	-0,84	0,88	0,89	0,11	2,23	0,23	2,53	1,28	-0,09	0,18	1,87	1,18	4,88	-1,76	-0,95	1,57	-0,79	0,23	0,18	-1,17	-0,07	0,02
Pesca	8,21	9,02	-2,42	10,76	-0,87	1,54	9,29	-0,16	-4,02	-0,21	1,81	4,67	1,71	2,22	2,25	-9,34	9,76	1,59	0,25	1,55	2,23	0,27	-3,17
Explotación de minas y canteras	-1,39	-0,46	-2,46	7,01	1,96	-0,51	-1,49	-4,01	-4,88	-0,10	-0,83	3,26	-0,26	-2,00	-0,33	-0,09	-0,36	-0,61	-2,63	-1,83	-0,65	2,73	1,42
Industria manufacturera (excluye refinación de petróleo)	3,67	2,37	2,06	1,91	1,81	1,57	1,31	0,80	0,75	1,45	1,56	2,17	3,35	1,44	1,31	0,16	-2,19	-0,54	-0,39	0,65	3,44	3,20	0,48
Fabricación de productos de la refinación de petróleo	-0,85	0,64	-12,26	-15,03	5,00	16,42	5,51	-1,20	-8,48	-37,68	80,66	11,48	-18,15	-1,16	17,15	-8,68	1,71	11,13	-7,37	-13,77	-25,74	6,51	10,80
Suministro de electricidad y agua	0,09	-2,18	-9,21	3,80	3,66	-4,66	9,60	-5,82	0,85	11,24	5,06	15,81	1,83	0,93	3,35	-5,06	-6,06	4,23	0,73	-30,95	25,93	8,33	10,19
Construcción	2,00	1,94	1,84	0,72	-0,15	3,40	1,46	-5,16	-0,92	-0,23	3,46	7,65	0,09	5,04	4,05	0,25	-0,58	2,21	2,10	-0,81	2,51	1,33	2,55
Comercio al por mayor y menor	0,28	2,85	0,12	1,26	-0,36	2,74	2,23	1,76	-1,01	-0,63	1,26	3,84	0,99	2,15	1,68	-1,31	-3,05	-1,08	1,13	2,50	2,04	2,75	1,24
Transporte y almacenamiento	0,20	0,75	-0,27	2,21	1,51	1,96	0,46	0,95	1,19	-0,43	1,46	0,14	1,94	2,40	1,83	-0,15	-0,22	2,25	0,60	1,98	-0,63	0,63	0,82
Intermediación financiera	7,49	3,44	3,85	4,08	6,98	5,74	4,05	0,27	0,03	2,13	3,21	3,94	1,87	2,60	2,97	1,72	-1,42	-1,20	1,17	0,29	8,27	5,03	3,41
Gobierno General	0,82	-1,16	3,26	0,16	0,60	2,77	-4,53	4,19	-1,53	1,46	9,13	1,05	2,90	3,41	3,90	3,71	-0,85	0,22	0,19	1,81	-3,37	-1,14	0,39
Otros Servicios (3)	2,97	2,64	1,27	2,83	0,33	1,98	1,33	-0,87	2,05	1,18	2,71	4,21	0,76	1,18	0,94	0,41	0,45	-0,04	0,31	0,25	1,63	2,63	1,97
Servicio doméstico	-3,38	-3,12	3,04	0,27	1,83	1,06	0,34	-2,09	1,46	0,49	-1,28	0,26	-4,10	-1,46	0,08	-0,19	-0,64	1,52	0,91	0,05	-0,67	0,34	-1,97
PIB	1,02	1,78	-0,14	2,23	0,75	1,93	1,00	-0,27	-0,55	-0,60	2,42	4,21	0,53	2,08	1,85	-0,46	-0,67	-0,20	0,08	0,25	0,49	1,87	1,60

(1) A partir del Boletín No.70 de Cuentas Nacionales Trimestrales, los cálculos incorporan el nuevo tratamiento metodológico de las actividades económicas de Extracción de Petróleo Crudo y Refinados de Petróleo. Para mayor información sobre la metodología aplicada, acceder al link: http://www.bce.fin.ec/documentos/PublicacionesNotas/Catalogo/CuentasNacionales/Tratamiento_Petroleo.pdf. (2) Cálculos en base a dólares constantes de 2000. (3) Incluye: Hoteles, bares y restaurantes; Comunicaciones; Alquiler de vivienda; Servicios a las empresas y a los hogares; Educación; y, Salud.

FUENTE: Banco Central del Ecuador.

PREVISIONES MACROECONÓMICAS

4.4.1 OFERTA Y UTILIZACIÓN FINAL DE BIENES Y SERVICIOS

Años / Variables	PIB	Importaciones	Total oferta final	Gasto de consumo final	Consumo APUs	Consumo Hogares	FBKF	Existencias	Exportaciones	Total utilización final
MILES DE DÓLARES										
2009 (p)	52,021,862	16,633,986	68,655,848	41,145,553	6,395,123	34,750,430	12,599,141	-456,900	15,368,054	68,655,848
2010 (prev.)	56,998,219	20,189,103	77,187,322	44,667,840	7,036,905	37,630,935	13,803,765	542,837	18,172,880	77,187,322
MILES DE DÓLARES DE 2000										
2009 (p)	24,119,453	10,392,194	34,511,647	18,350,545	2,248,604	16,101,941	6,582,786	923,795	8,654,521	34,511,647
2010 (prev.)	25,018,592	11,326,640	36,345,232	19,252,658	2,368,388	16,884,270	7,101,764	1,066,494	8,924,316	36,345,232
TASAS DE VARIACIÓN ANUAL										
2009 (p)	0.36	-11.57	-3.56	-0.15	4.03	-0.70	-4.26	-	-5.90	-3.56
2010 (prev.)	3.73	8.99	5.31	4.92	5.33	4.86	7.88	-	3.12	5.31
OTROS INDICADORES ECONÓMICOS										
Años / Variables			PIB per cápita, dólares corrientes			PIB (per cápita, dólares de 2000)			Población miles de habitantes (1)	
2009 (p)			3714.40			1722.15			14005.45	
2010 (prev.)			4012.57			1761.26			14204.90	

(p) provisional.

(prev) previsiones.

(1) A partir del Boletín de Información Estadística Mensual N° 1.828 de junio de 2004 se utilizan los datos de población que constan en "ECUADOR: Estimaciones y Proyecciones de Población 1950 - 2025", Serie OI No 205, INEC - CELADE, Octubre 2003.

FUENTE: Banco Central del Ecuador.

PREVISIONES MACROECONÓMICAS
4.4.2 PRODUCTO INTERNO BRUTO POR INDUSTRIA

Período / Industria	PIB	Agricultura, ganadería, caza y silvicultura	Pesca	Explotación de minas y canteras	Industrias manufactureras (excluye refinación de petróleo)	Fabricación de productos de la refinación de petróleo (1)	Suministro de electricidad y agua	Construcción	Comercio al por mayor y menor	Transporte y almacenamiento	Intermediación financiera	Otros servicios (2)	Administración pública y defensa; planes de seguridad social de afiliación obligatoria	Hogares privados con servicio doméstico	Servicios de intermediación financiera medidos indirectamente (1)	Otros elementos del PIB
MILES DE DÓLARES																
2009 (p)	52,021,864	3,166,716	358,055	6,254,230	4,792,863	1,157,703	547,495	5,498,198	5,925,288	3,456,178	1,361,884	14,684,918	3,002,658	65,085	-1,381,845	3,132,436
2010 (prev)	56,998,219	3,295,719	375,579	7,745,028	5,137,794	1,094,633	586,436	5,916,853	6,444,343	3,694,516	1,440,873	15,997,162	3,256,923	69,641	-1,437,023	3,379,741
MILES DE DÓLARES DE 2000																
2009 (p)	24,119,452	2,076,145	433,815	2,961,409	3,290,212	478,874	211,002	2,238,027	3,503,293	1,792,315	539,694	3,873,947	1,227,907	30,313	-719,178	2,181,679
2010 (prev)	25,018,592	2,131,515	446,396	2,943,823	3,409,157	437,738	220,497	2,338,291	3,647,160	1,878,346	570,996	4,137,376	1,286,846	30,313	-753,012	2,293,150
TASAS DE VARIACIÓN ANUAL																
2009 (p)	0.36	0.70	5.39	-3.28	-1.52	3.07	-12.15	5.37	-2.32	3.69	1.68	1.71	5.40	0.49	-3.20	0.33
2010 (prev)	3.73	2.67	2.90	-0.59	3.62	-8.59	4.50	4.48	4.11	4.80	5.80	6.80	4.80	0.00	-4.70	5.11

(p) provisional.

(prev) previsiones.

(1) Incluye: hoteles, bares y restaurantes; aomunicaciones; alquiler de vivienda; servicios a las empresas y a los hogares; educación y salud.

FUENTE: Banco Central del Ecuador.

4.5.1 ÍNDICE DE ACTIVIDAD ECONÓMICA COYUNTURAL-IDEAC- (1)

Series ajustadas por tendencia

Base: 1993 = 100

Período	1998	1999	2000	2001	2002	2003	2004	2005	2006	2007	2008	2009	2010
Ene.	169.62	173.14	175.22	188.79	204.97	219.13	232.49	253.03	273.93	307.49	331.69	322.85	343.40
Feb.	171.41	175.36	175.35	190.45	206.00	221.20	234.08	256.18	274.40	308.68	328.84	321.16	348.53
Mar.	172.41	177.53	175.46	191.84	206.87	223.21	235.91	260.25	275.60	309.27	326.59	320.49	352.42
Abr.	172.40	179.59	175.64	192.77	207.86	224.72	237.35	264.31	277.81	311.04	325.40	320.65	355.00
May.	172.03	180.88	176.30	193.28	208.89	225.58	237.99	266.74	281.10	314.41	324.93	321.00	356.28
Jun.	171.43	181.69	177.18	193.84	209.37	226.51	238.22	268.07	284.40	318.22	325.34	321.68	356.31
Jul.	170.34	182.18	178.35	195.11	209.32	227.66	238.64	269.57	287.34	322.20	326.49	322.60	355.85
Ago.	169.22	181.63	179.81	197.12	209.89	228.35	239.33	271.39	291.01	326.25	327.23	323.64	356.29
Sep.	168.73	180.22	181.60	199.20	211.60	228.89	240.78	272.59	295.36	330.17	326.60	325.64	358.30
Oct.	168.88	178.65	183.75	200.99	213.57	229.84	243.53	272.85	299.44	333.08	325.56	328.57	361.37
Nov.	169.55	177.22	185.71	202.50	215.30	230.84	247.01	273.15	302.76	333.86	324.98	332.33	365.07
Dic.	170.95	175.94	187.25	203.78	217.13	231.57	250.20	273.67	305.39	333.35	324.30	337.53	368.87

(1) Cifras revisadas. El IDEAC es un indicador mensual, elaborado en base a ponderaciones sectoriales de diversas actividades de la esfera real. Mide la evolución económica coyuntural del país. La serie que se presenta incluye cambios metodológicos como son básicamente: a) un nuevo sistema de desestacionalización, el tramo-seats y; b) la nueva base 1993=100.

FUENTE: Banco Central del Ecuador.

4.5.2 ÍNDICE DE ACTIVIDAD ECONÓMICA COYUNTURAL - IDEAC - (1)

Serie Bruta

Base: 1993 = 100

Período	1998	1999	2000	2001	2002	2003	2004	2005	2006	2007	2008	2009	2010
Ene.	152.77	188.22	137.56	172.80	197.77	207.86	201.01	234.26	272.97	314.96	369.60	334.65	350.22
Feb.	168.76	149.98	177.49	180.32	189.14	198.36	218.85	222.41	222.01	285.98	262.98	256.38	321.61
Mar.	198.57	193.43	176.67	201.45	211.72	237.38	237.08	253.18	295.92	305.52	335.59	333.83	384.40
Abr.	173.90	191.29	169.21	206.96	209.83	244.82	269.38	320.29	246.28	279.62	321.04	318.99	376.77
May.	224.39	191.18	174.59	185.86	210.66	217.26	229.42	265.38	294.63	327.93	309.36	320.54	365.51
Jun.	220.62	168.40	170.33	186.90	224.19	215.23	237.98	265.01	286.93	299.44	311.92	301.33	366.38
Jul.	205.06	215.50	176.51	179.45	196.90	242.53	231.41	259.70	276.30	329.05	323.20	342.96	336.26
Ago.	170.24	189.00	180.94	205.02	193.50	232.08	240.16	277.46	275.35	325.63	361.67	294.53	337.19
Sep.	180.94	179.88	168.74	198.59	205.66	211.78	210.27	295.98	303.87	325.04	319.19	312.59	334.73
Oct.	160.24	177.10	190.09	203.37	225.28	236.10	240.53	257.64	304.91	384.64	315.39	330.02	365.38
Nov.	177.60	166.96	188.00	203.09	202.06	224.89	244.30	269.84	311.16	331.51	320.72	295.57	339.69
Dic.	146.06	183.60	188.46	203.56	221.00	242.47	267.25	278.37	307.79	341.26	337.93	339.75	405.15

(1) Cifras revisadas. El IDEAC es un indicador mensual, elaborado en base a ponderaciones sectoriales de diversas actividades de la esfera real. Mide la evolución económica coyuntural del país. La serie que se presenta incluye cambios metodológicos como son básicamente: a) un nuevo sistema de desestacionalización, el tramo-seats y; b) la nueva base 1993=100.

FUENTE: Banco Central del Ecuador.

**ÍNDICE DE ACTIVIDAD ECONOMICA COYUNTURAL
2000 – 2010**

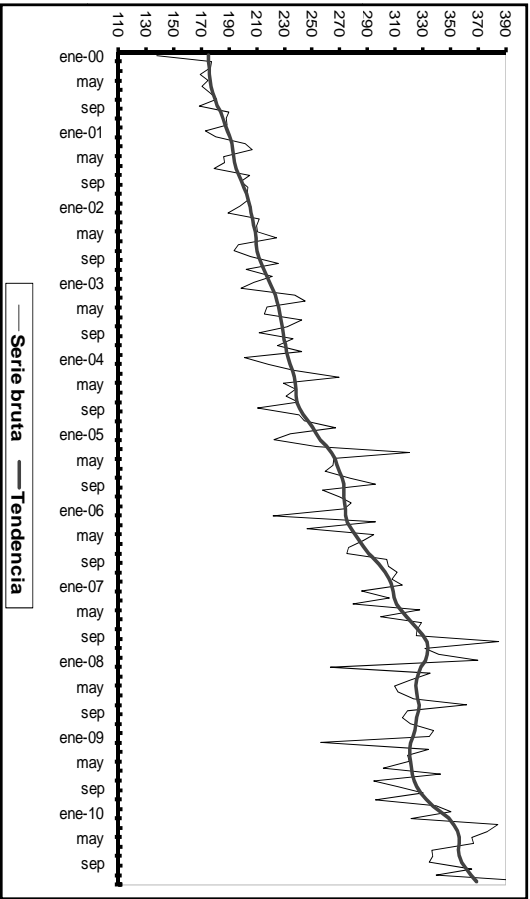

**ÍNDICE DE ACTIVIDAD ECONOMICA COYUNTURAL
2000 - 2010**

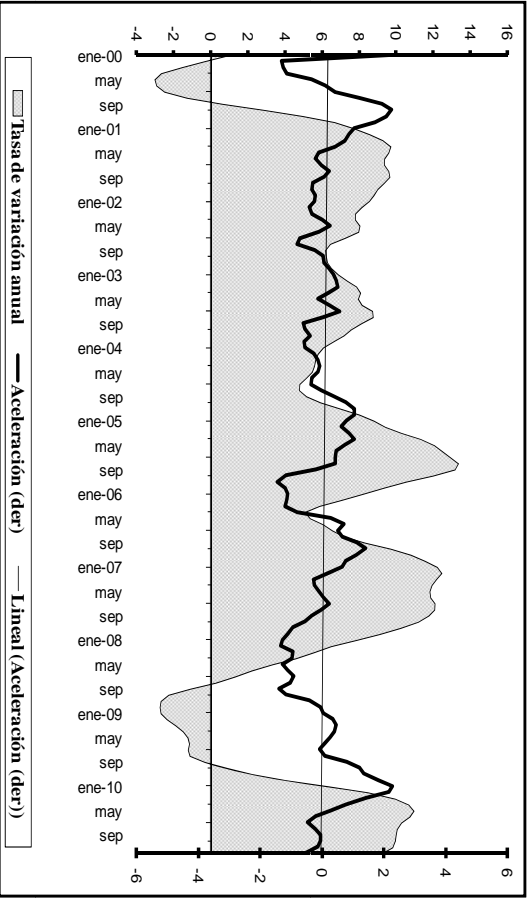

(1) Aceleración es la primera diferencia, mes a mes, de $t_{i,j}$ de las tasas anuales.

LA R = VOLUCION
CUIDADANA ESTA EN MARCHA

**Publicaciones
Económicas**
BANCO CENTRAL DEL ECUADOR

La Patria ya es de todos!

AV. 10 de Agosto N11-511 y Carlos Ibarra
Plaza Simón Bolívar
(593) 02-2572-522 EXT. 2021,2022
Fax: (593) 02-2260-250
Casilla Postal
17-1-50029-C
QUITO - ECUADOR

www.bce.fin.ec