

SOL

*Cultura La Tolita, de 400 a.C. a 600 d.C.
En su representación se sintetiza toda
la mitología ancestral del Ecuador.
Trabajado en oro laminado y repujado.*

Museo Nacional
Banco Central del Ecuador.

DISEÑO, DIAGRAMACIÓN Y PROCESAMIENTO:

DEPARTAMENTO DE PUBLICACIONES ECONÓMICAS

DIRECCIÓN GENERAL DE ESTUDIOS

BANCO CENTRAL DEL ECUADOR

2011, Banco Central del Ecuador
Tiraje: 800 ejemplares

<http://www.bce.fin.ec/docs.php?path=/homel/estadisticas/bohmensual/IEMensual.jsp>

INDICE

página

1. ESTADISTICAS MONETARIAS Y FINANCIERAS	
- Gráficos	5
1.1 Principales indicadores monetarios y financieros	
1.1.1 Oferta Monetaria (M1) y Liquidez Total (M2)	6
1.1.2 Captaciones y Crédito del Panorama Financiero por sectores	7
1.2 Banco Central del Ecuador	
1.2.1 Reserva Internacional de libre disponibilidad	8
1.2.2 Cuentas monetarias: Banco Central del Ecuador	9
1.2.3 Resumen del sistema de balances: Banco Central del Ecuador	10
1.2.4 Balance sectorial: Banco Central del Ecuador	11
1.3 Otras sociedades de depósito (OSD)	
1.3.1 Cuentas Monetarias: otras sociedades de depósito (OSD)	13
1.3.2 Balance sectorial: otras sociedades de depósito (OSD)	14
1.4 Panorama monetario (PM)	16
1.5 Panorama: otras sociedades financieras (OSF)	17
1.6 Panorama financiero (PF)	18
1.7 Bancos Privados	
1.7.1 Memo Item: Cuentas monetarias: bancos privados	19
1.7.1a Memo Item: Cuentas monetarias: bancos privados abiertos	20
1.7.1b Memo Item: Cuentas monetarias: bancos privados cerrados	21
1.7.2 Memo Item: Balance sectorial: bancos privados	22
1.7.2a Memo Item: Balance sectorial: bancos privados abiertos	24
1.7.2b Memo Item: Balance sectorial: bancos privados cerrados	26
1.7.3 Memo Item: Cuentas Monetarias: Banca Off Shore	28
1.7.4 Memo Item: Balance sectorial: Banca Off Shore	29
1.8 Captaciones del Sistema Financiero	31
1.9 Crédito al sector privado	32
1.10 Tasas de interés	
1.10.1 Tasas de interés referenciales vigentes	33
1.10.2 Tasas de interés activas y máximas referenciales vigentes (por segmento de crédito)	34
1.11 Encaje bancario	
1.11.1 Posición semanal de encaje bancario	35
1.11.2 Encaje Legal del Sistema Financiero	36
2. ESTADISTICAS DE FINANZAS PUBLICAS	
- Gráficos	37
2.1 Operaciones del Sector Público no financiero (base devengado - porcentajes del PIB)	38
2.2 Operaciones del Sector Público no financiero (base devengado - millones de dólares)	39
2.2.1 Operaciones del Gobierno Central (base devengado)	40
2.2.2 Operaciones del resto de entidades del Sector Público (base devengado)	41
2.2.3 Operaciones de empresas públicas no financieras (base devengado)	42
2.3 Financiamiento del Sector Público no financiero	43
2.4 Situación financiera del Presupuesto del Gobierno Central (base caja)	44
2.4.1 Déficit o superávit: global, presupuestario y primario del Presupuesto del Gobierno Central (base caja)	45
2.4.2 Ingresos Corrientes y de Capital del Presupuesto del Gobierno Central (base caja)	46
2.4.3 Egresos del presupuesto del Gobierno Central (base caja)	47
2.5 Estado y movimiento de la deuda pública interna del Gobierno Central	48
3. ESTADISTICAS DEL SECTOR EXTERNO	
- Gráficos	49
3.1 Comercio Exterior:	
3.1.1 Exportaciones por producto principal	51
3.1.2 Exportaciones por grupos de productos	53
3.1.2a Exportaciones por grupos de productos: tasas de variación	54
3.1.3 Exportaciones no tradicionales	55
3.1.4 Exportaciones FOB, Importaciones CIF anuales, por continente, área económica y país	57

3.1.5	Exportaciones FOB mensuales por continente, área económica y país	58
3.1.5a	Exportaciones e importaciones petroleras y no petroleras por área económica	59
3.1.6	Importaciones FOB por uso o destino económico.	62
3.1.6a	Importaciones FOB por uso o destino económico: tasas de variación	63
3.1.7	Importaciones CIF por uso o destino económico	64
3.1.8	Importaciones FOB mensuales por continente, área económica y país	65
3.1.9	Importaciones CIF mensuales por continente, área económica y país	66
3.2	Balanza de pagos:	
3.2.1.1	Balanza de pagos normalizada	67
3.2.1.2	Balanza de pagos analítica	69
3.2.2	Balanza comercial	71
3.3	Deuda Externa:	
3.3.1	Movimiento de la deuda externa pública	72
3.3.2	Movimiento de la deuda externa privada	73
3.4	Cotizaciones de las Principales Monedas. Tasas de Inflación de los Estados Unidos de América y tipos de Interés en el Mercado Internacional:	
3.4.1	Ecuador: índices de tipo de cambio real	74
3.4.2	Cotizaciones del dólar de Estados Unidos de América en el mercado internacional	75
3.4.3	Tasas de inflación de Estados Unidos de América y tasas de interés internacionales	76
4. ESTADÍSTICAS DEL SECTOR REAL		
-	Gráficos	77
4.1	Estadísticas Petroleras:	
4.1.1	Producción nacional de petróleo crudo y sus derivados	78
4.1.2	Exportaciones de petróleo crudo por cuenta	79
4.1.2a	Exportaciones de petróleo de Petroecuador por tipo de crudo	80
4.1.3	Exportaciones de derivados de petróleo de Petroecuador por producto	82
4.1.4	Ingresos y egresos por comercialización interna de derivados importados	83
-	Gráficos	85
4.2	Precios, Salarios y Mercado Laboral:	
4.2.1	Índice de precios al consumidor (Año base: enero - diciembre de 2004 = 100)	86
4.2.2	Salario unificado y componentes salariales en proceso de unificación	88
4.2.3	Salario mínimo vital y remuneraciones complementarias: valores nominal y real	89
4.2.4	Índice de precios al productor (Canasta actualizada)	90
4.2.5	Índice de precios al productor (Canasta actualizada) - excluye productos de exportación)	91
4.2.6	Indicadores de coyuntura del mercado laboral ecuatoriano: Total nacional urbano	92
4.2.7	Indicadores de coyuntura del mercado laboral ecuatoriano: Cuenca, Guayaquil, Quito, Machala y Ambato	93
4.3	Producto Interno Bruto:	
4.3.1	Oferta y utilización final de Bienes y Servicios	95
4.3.2	Producto interno bruto por industria	96
4.3.3	Indicadores macroeconómicos trimestrales, t/1-1	98
4.4	Previsiones Macroeconómicas: Producto Interno Bruto:	
4.4.1	Oferta y Utilización Final de Bienes y Servicios	99
4.4.2	Producto Interno Bruto por Industria	100
4.5	Índice de actividad económica coyuntural - IDEAC-	
4.5.1	Series ajustadas por tendencia	101
4.5.2	Serie bruta	101
-	Gráficos	102

Nota General:

Las cifras están expresadas en dólares de los Estados Unidos de Norteamérica.

Se utilizan los siguientes signos convencionales:

- no existe transacción;
- ... no hay información disponible; y,
- 0 (cero) el dato es inferior que la unidad.

Las estadísticas de la sección 4.3 correspondientes al período 1993-2004 tienen carácter definitivo; las 2005 y 2006 semidefinitivo; y, las 2007 provisional; y 2008 y 2009 provisional; calculado a través de sumatoria de Cuentas Nacionales Trimestrales.

Las notas metodológicas de la Información Estadística Mensual fueron publicadas en forma impresa hasta el boletín N. 1847 correspondiente al mes de enero del 2006. A partir de este número cualquier referencia dirigirse a la información difundida en internet.

Esta información se difunde en Internet (<http://www.bce.fin.ec>) antes de su publicación en soporte papel de acuerdo al calendario establecido por el Banco Central del Ecuador y está en concordancia con los requerimientos de las NEDD (Normas Especiales para la Divulgación de Datos) del FMI. El calendario de difusión específico de las NEDD se encuentra en la hoja web del FMI (<http://dsb.banif.org/>).

SECTOR MONETARIO Y FINANCIERO

RESERVA INTERNACIONAL DE LIBRE DISPONIBILIDAD
Millones de Dólares

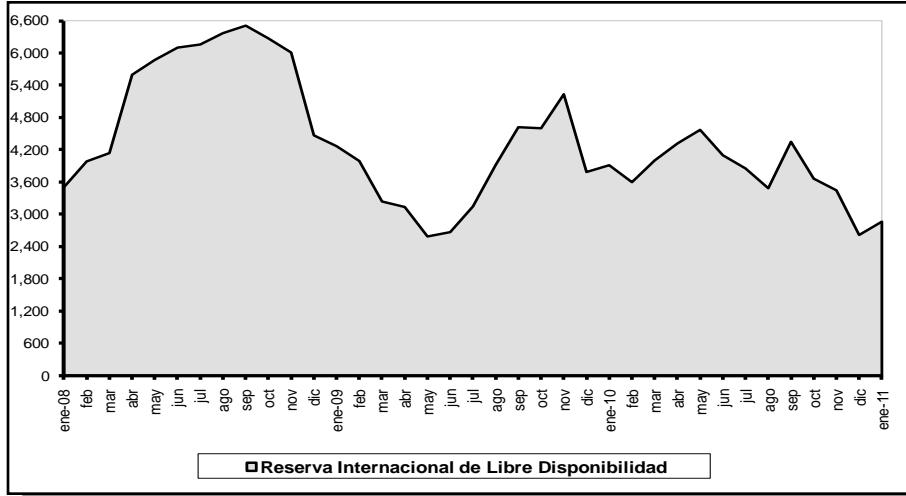

TASAS DE INTERÉS REFERENCIALES
Porcentajes

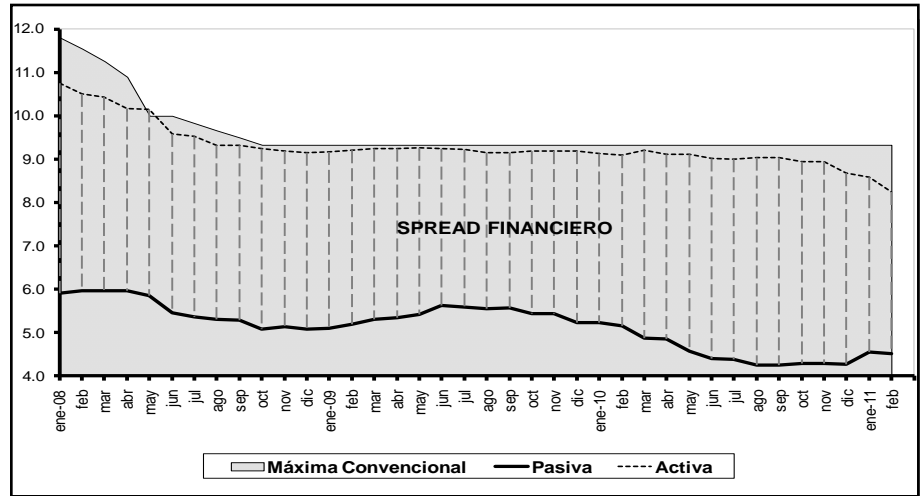

CARTERA BANCOS PRIVADOS
Millones de Dólares

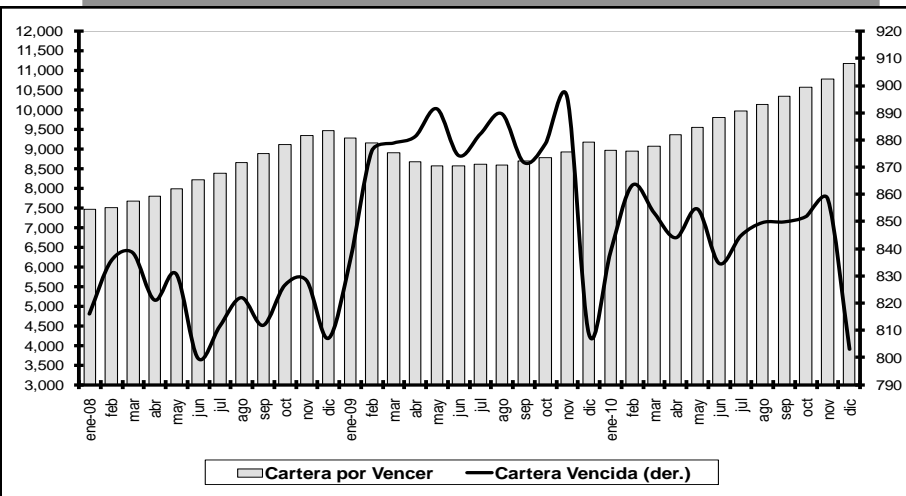

CAPTACIONES BANCOS PRIVADOS
Millones de Dólares

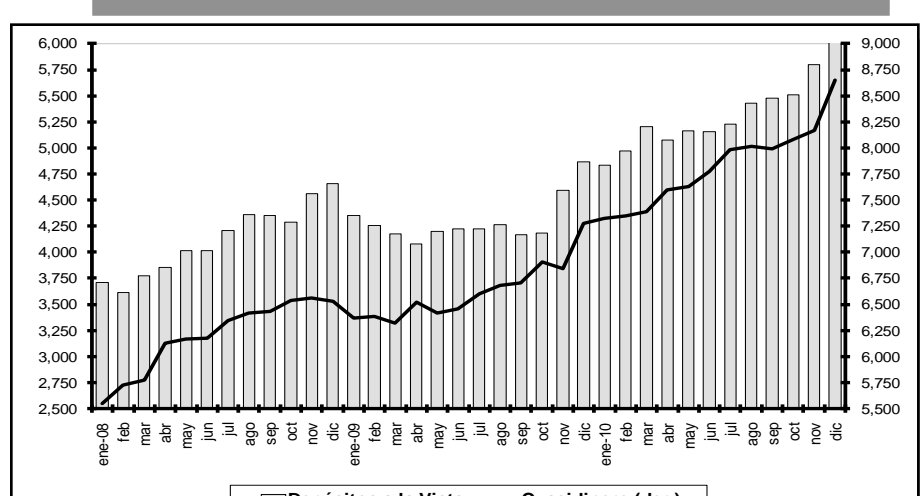

1.1.1 OFERTA MONETARIA (M1) Y LIQUIDEZ TOTAL (M2)

En millones de dólares al final del período

Período	Especies Monetarias en Circulación (1)	Moneda Fraccionaria	Depósitos a la vista (2)	Oferta Monetaria M1 (3)	Cuasidinero (4)	LIQUIDEZ TOTAL M2 (5)	Reservas Bancarias (6)	Caja BCE	Caja OSD	BASE MONETARIA BM (7)	Multiplificador M1/BM (8)	Multiplificador M2/BM (8)
	a	b	c	d=a+b+c	e	f=d+e	g	h	i	j=a+b+g+h+i	k=d/j	l=f/j
2007												
Enero	2.844,9	66,1	3.058,1	5.969,0	6.176,4	12.145,4	435,7	247,3	322,9	3.916,9	1,5	3,1
Febrero	2.840,1	66,2	3.010,6	5.916,8	6.232,0	12.148,8	420,0	181,7	356,3	3.864,2	1,5	3,1
Marzo	2.977,7	65,5	2.927,9	5.971,1	6.196,0	12.167,1	493,8	217,2	311,0	4.065,2	1,5	3,0
Abril	3.011,5	65,9	2.950,7	6.028,1	6.376,9	12.405,0	417,8	218,1	326,7	4.039,9	1,5	3,1
Mayo	2.975,8	65,8	3.041,6	6.083,2	6.469,8	12.553,0	447,2	154,5	345,4	3.988,7	1,5	3,1
Junio	3.006,5	65,6	3.017,1	6.089,1	6.492,3	12.581,4	482,1	149,0	321,4	4.018,5	1,5	3,1
Julio	2.983,3	66,4	3.115,8	6.165,5	6.570,2	12.735,7	460,2	139,5	369,5	4.018,9	1,5	3,2
Agosto	3.063,9	67,3	3.196,8	6.328,0	6.761,0	13.089,0	529,6	124,2	322,9	4.108,0	1,5	3,2
Septiembre	2.983,1	67,9	3.225,3	6.276,3	6.844,5	13.120,8	535,8	221,2	339,8	4.147,7	1,5	3,2
Octubre	2.975,7	69,8	3.317,1	6.362,6	6.919,6	13.282,2	474,8	167,7	375,4	4.063,4	1,6	3,3
Noviembre	3.028,6	70,3	3.425,1	6.524,0	7.087,2	13.611,2	527,6	191,7	333,6	4.151,8	1,6	3,3
Diciembre	3.279,3	71,4	3.658,5	7.009,2	7.309,2	14.318,3	692,2	121,8	397,6	4.562,3	1,5	3,1
2008												
Enero	3.070,6	72,2	3.753,5	6.896,2	7.344,5	14.240,7	763,3	265,4	391,3	4.562,7	1,5	3,1
Febrero	3.078,0	72,1	3.664,2	6.814,3	7.548,5	14.362,8	710,3	234,7	340,7	4.435,8	1,5	3,2
Marzo	3.068,9	73,5	3.823,6	6.966,0	7.620,3	14.586,3	671,1	214,3	390,8	4.418,7	1,6	3,3
Abril	3.164,7	74,4	3.895,5	7.134,6	8.048,9	15.183,6	701,0	143,8	384,0	4.467,9	1,6	3,4
Mayo	3.177,0	74,3	4.052,8	7.304,1	8.098,5	15.402,6	755,0	139,9	359,1	4.505,3	1,6	3,4
Junio	3.180,9	74,4	4.058,7	7.314,0	8.126,6	15.440,6	724,4	124,7	386,3	4.490,6	1,6	3,4
Julio	3.231,2	75,3	4.246,9	7.553,4	8.345,9	15.899,2	754,4	156,0	409,5	4.626,3	1,6	3,4
Agosto	3.331,5	75,0	4.401,2	7.807,7	8.459,5	16.267,2	744,4	150,0	382,2	4.683,1	1,7	3,5
Septiembre	3.316,5	75,2	4.391,7	7.783,4	8.456,5	16.239,9	634,3	178,8	421,0	4.626,7	1,7	3,5
Octubre	3.408,4	76,0	4.323,6	7.807,9	8.567,6	16.375,5	815,1	219,3	387,5	4.906,3	1,6	3,3
Noviembre	3.409,1	75,8	4.608,0	8.092,9	8.598,4	16.691,3	991,5	220,8	417,0	5.114,2	1,6	3,3
Diciembre	4.098,1	77,3	4.704,7	8.880,2	8.580,9	17.461,1	1.239,0	191,6	522,3	6.128,3	1,4	2,8
2009												
Enero	3.781,3	76,0	4.386,6	8.243,9	8.432,6	16.676,6	759,7	535,5	461,2	5.613,7	1,5	3,0
Febrero	3.718,1	74,9	4.289,4	8.082,4	8.443,7	16.526,2	851,9	436,0	503,3	5.584,2	1,4	2,9
Marzo	3.808,6	74,2	4.213,3	8.096,1	8.354,9	16.451,0	552,7	354,4	500,8	5.290,7	1,5	3,1
Abril	3.912,2	75,3	4.116,5	8.103,9	8.555,6	16.659,5	640,8	255,6	471,2	5.355,1	1,5	3,1
Mayo	3.844,8	74,1	4.234,9	8.153,8	8.478,5	16.632,2	576,4	305,8	483,2	5.284,2	1,5	3,1
Junio	3.784,8	73,8	4.254,4	8.113,1	8.529,0	16.642,1	746,3	263,3	519,8	5.388,1	1,5	3,1
Julio	3.815,6	74,5	4.259,6	8.149,7	8.713,7	16.863,4	861,1	231,4	450,4	5.433,0	1,5	3,1
Agosto	3.825,4	75,2	4.300,7	8.201,4	8.821,9	17.023,4	938,2	269,3	478,6	5.586,8	1,5	3,0
Septiembre	3.750,0	76,7	4.202,8	8.029,5	8.841,9	16.871,4	806,5	236,0	538,4	5.407,5	1,5	3,1
Octubre	3.894,2	75,5	4.219,8	8.189,5	9.146,3	17.335,8	915,1	180,0	479,5	5.544,2	1,5	3,1
Noviembre	3.918,3	76,1	4.628,3	8.622,7	9.073,3	17.696,0	1.046,5	333,3	516,9	5.891,1	1,5	3,0
Diciembre	4.230,1	77,4	4.902,2	9.209,6	9.621,7	18.831,3	1.702,6	358,9	554,3	6.923,1	1,3	2,7
2010												
Enero	3.984,1	77,2	4.872,2	8.933,5	9.667,6	18.601,2	1.697,5	538,5	543,2	6.840,6	1,3	2,7
Febrero	3.954,4	77,4	5.008,0	9.037,0	9.697,9	18.734,9	1.444,5	531,6	543,7	6.548,7	1,4	2,9
Marzo	3.926,9	77,9	5.250,9	9.255,7	9.817,4	19.073,1	1.632,3	482,5	575,8	6.695,4	1,4	2,8
Abril	4.029,1	78,3	5.120,9	9.228,3	10.134,7	19.363,0	1.720,1	504,5	499,7	6.831,6	1,4	2,8
Mayo	4.078,7	78,3	5.215,3	9.372,3	10.214,7	19.587,0	1.850,0	462,3	595,4	7.064,8	1,3	2,8
Junio	4.065,1	78,7	5.206,7	9.350,5	10.456,5	19.807,0	1.546,4	417,5	629,0	6.736,7	1,4	2,9
Julio	4.159,2	79,8	5.278,8	9.517,8	10.681,8	20.199,6	1.584,7	434,4	587,9	6.846,1	1,4	3,0
Agosto	4.219,4	80,0	5.480,6	9.780,0	10.760,2	20.540,2	1.474,8	384,0	648,2	6.806,4	1,4	3,0
Septiembre	4.191,1	81,3	5.523,8	9.796,2	10.786,3	20.582,6	1.494,4	684,8	627,1	7.078,7	1,4	2,9
Octubre	4.318,8	81,3	5.570,3	9.970,5	10.932,3	20.902,8	1.795,2	516,8	648,9	7.361,0	1,4	2,8
Noviembre	4.221,3	81,8	5.852,3	10.155,3	11.086,4	21.241,7	1.625,1	725,0	630,0	7.283,2	1,4	2,9
Diciembre	4.582,2	82,4	6.148,3	10.813,0	11.656,1	22.469,1	1.606,7	519,2	677,2	7.467,8	1,4	3,0

(1) La metodología de cálculo y la serie 2000.1 - 2007.12 de las especies monetarias en circulación constan en la Revista "Cuestiones Económicas" del Banco Central del Ecuador, Vol. 23, N° 2, 2007. (2) Se refiere a depósitos en cuenta corriente recibidos por las instituciones bancarias, exigibles mediante la presentación de cheques u otros mecanismos de pago y registro. (3) La oferta monetaria se define como la cantidad de dinero a disposición inmediata de los agentes para realizar transacciones; contablemente el dinero en sentido estricto, es la suma de las especies monetarias en circulación y los depósitos en cuenta corriente. (4) Corresponde a las captaciones de las Otras Sociedades de Depósito, que sin ser de liquidez inmediata, suponen una "segunda línea" de medios de pago a disposición del público. Está formado por los depósitos de ahorro, plazo, operaciones de reporto, fondos de tarjetahabientes y otros depósitos. (5) La liquidez total o dinero en sentido amplio incluye la oferta monetaria y el cuasidinero. (6) Son los depósitos que las instituciones financieras mantienen en el BCE por concepto de encaje. (7) La base monetaria o dinero de alto poder se define contablemente como la suma de la emisión monetaria y las reservas bancarias. En el esquema de dolarización se considera las especies monetarias en circulación, las cajas del sistema bancario (BCE y OSD) y las reservas bancarias en el BCE. (8) El multiplicador monetario es aquel factor, dado ciertos determinantes, que permite crear el dinero secundario, resultado de un proceso de expansión de los activos y pasivos del sistema financiero. A partir de la base monetaria es posible calcular los multiplicadores del dinero en sentido estricto y en sentido amplio.

FUENTE: Instituciones Financieras.

1.1.2 CAPTACIONES Y CRÉDITO DEL PANORAMA FINANCIERO POR SECTORES

En millones de dólares al final del período

Período			PANORAMA FINANCIERO (1)																
			Depósitos a la vista					Causidinerio (2)					Crédito al sector privado						
			Total	Gobier- nos prov. y locales	Socieda- des pub. no finan. (empre- sas)	Otras so- ciedades no finan. (empre- sas)	Otros sectores residentes (hogares)	Total	Gobier- nos prov. y locales	Socieda- des pub. no finan. (empre- sas)	Otras so- ciedades no finan. (empre- sas)	Otros sectores residentes (hogares)	Total	Cartera		Cartera		Otros (3)	
													Por vencer (Empre- sas)	Por vencer (Hogares)	Vencia (Empre- sas)	Vencia (Hogares)	Empre- sas	Hogares	
			a=b+c+d+e	b	c	d	e	f=g+h+i+j	g	h	i	j	k=l+m+n+ o+p+q	l	m	n	o	p	q
2007	Enero	31	3.627,6	335,9	428,5	1.545,1	1.318,0	6.178,8	37,6	145,38	1.052,3	4.943,5	10.114,9	3.975,2	4.594,2	695,2	307,9	518,6	23,9
	Febrero	28	3.682,4	332,1	507,2	1.519,0	1.324,2	6.234,4	23,6	149,7	1.063,2	4.997,9	10.165,7	3.952,0	4.628,5	711,7	327,9	523,5	22,2
	Marzo	31	3.483,1	293,9	421,1	1.438,3	1.329,8	6.198,3	22,9	158,5	1.045,9	4.971,1	10.308,7	3.990,3	4.755,2	705,0	325,0	509,7	23,6
	Abril	30	3.568,8	302,5	489,2	1.423,6	1.353,6	6.379,3	23,8	164,4	1.046,5	5.144,6	10.337,7	3.976,4	4.782,6	712,4	331,8	513,6	20,9
	Mayo	31	3.759,6	353,5	541,5	1.513,9	1.350,8	6.472,3	24,0	161,1	1.076,9	5.210,2	10.460,6	4.001,6	4.873,9	711,1	339,2	512,1	22,7
	Junio	30	3.763,7	383,2	528,8	1.495,4	1.356,3	6.494,6	21,9	183,2	1.156,1	5.133,4	10.587,8	4.082,4	4.968,2	692,9	313,1	510,8	20,5
	Julio	31	3.842,3	393,9	567,5	1.548,6	1.332,3	6.636,4	18,4	203,1	1.122,8	5.292,2	10.744,7	4.080,3	5.075,4	710,7	339,2	511,2	27,9
	Agosto	31	3.964,0	402,4	637,1	1.590,9	1.333,6	6.763,7	22,2	219,1	1.123,7	5.398,7	10.858,5	4.113,4	5.159,6	712,3	337,0	508,1	28,1
	Septiembre	30	3.970,7	469,9	495,4	1.602,1	1.403,3	6.847,2	19,7	211,1	1.102,6	5.513,8	10.961,7	4.104,8	5.257,1	705,3	343,7	516,9	33,9
	Octubre	31	4.133,1	499,9	536,3	1.696,2	1.400,7	6.922,5	19,3	224,3	1.128,1	5.550,9	11.057,5	4.171,0	5.257,0	703,4	353,7	538,0	34,3
	Noviembre	30	4.268,8	525,9	533,0	1.787,5	1.422,4	7.090,2	19,5	222,5	1.139,5	5.708,7	11.236,8	4.224,7	5.321,0	703,8	341,0	613,1	33,2
	Diciembre	31	4.453,6	493,6	500,3	1.810,7	1.649,0	7.312,4	14,7	224,3	1.127,3	5.946,1	11.395,1	4.311,8	5.483,0	684,8	305,2	575,3	35,0
2008	Enero	31	4.627,0	563,2	537,9	2.032,9	1.492,9	7.347,0	14,2	238,0	1.186,9	5.907,9	11.479,7	4.356,62	5.532,0	665,9	325,4	566,1	33,7
	Febrero	29	4.814,1	666,7	707,0	1.899,9	1.540,6	7.551,0	13,1	246,9	1.278,1	6.012,9	11.705,5	4.384,8	5.558,1	679,0	346,9	567,9	33,8
	Marzo	31	4.910,8	589,4	708,1	2.057,8	1.555,5	7.622,9	12,0	250,1	1.254,3	6.106,6	11.772,8	4.530,2	5.611,7	676,7	356,4	562,0	35,8
	Abril	30	4.964,9	698,1	566,6	1.903,6	1.796,6	8.051,8	12,5	265,4	1.275,6	6.498,2	12.021,8	4.633,6	5.708,7	674,5	334,9	590,5	79,7
	Mayo	31	5.227,8	707,0	694,3	1.999,8	1.826,6	8.101,3	12,1	254,1	1.323,5	6.511,6	12.261,2	4.735,8	5.809,6	676,1	353,7	601,4	84,7
	Junio	30	5.253,4	689,3	669,8	2.176,9	1.717,4	8.129,5	12,8	257,4	1.336,1	6.523,2	12.515,1	4.890,0	5.945,4	668,2	330,2	601,2	80,2
	Julio	31	5.527,1	722,2	749,3	2.285,7	1.769,9	8.348,8	11,7	269,7	1.418,2	6.649,2	12.698,1	4.987,2	6.115,1	682,6	323,8	556,9	32,5
	Agosto	31	5.601,7	760,3	675,7	2.346,7	1.818,9	8.475,7	20,3	233,9	1.453,0	6.768,5	13.113,1	5.172,0	6.322,6	688,7	337,4	559,4	33,1
	Septiembre	30	5.468,2	712,2	566,7	2.252,3	1.937,0	8.443,6	21,2	246,8	1.466,7	6.708,9	13.467,4	5.323,3	6.500,1	683,7	335,5	591,8	33,1
	Octubre	31	5.466,7	690,2	667,9	2.267,2	1.841,4	8.579,0	20,6	249,0	1.496,6	6.812,9	13.775,6	5.510,5	6.541,7	686,4	362,0	643,5	31,5
	Noviembre	30	5.803,9	674,7	729,9	2.387,9	2.011,4	8.610,9	24,4	244,1	1.483,4	6.859,0	14.127,2	5.632,3	6.725,8	688,7	382,4	668,7	29,3
	Diciembre	31	5.792,1	635,0	679,8	2.504,5	1.972,7	8.594,2	20,7	199,6	1.510,1	6.863,7	14.300,3	5.707,7	6.838,6	680,0	359,5	689,5	25,0
2009	Enero	31	5.376,9	556,4	618,7	2.353,1	1.848,7	8.450,5	30,5	185,3	1.550,1	6.684,6	14.247,0	5.596,0	6.822,0	688,8	397,3	703,2	39,7
	Febrero	28	5.259,1	523,6	649,4	2.334,0	1.752,2	8.462,5	29,6	188,5	1.569,8	6.674,6	14.201,8	5.524,9	6.771,5	715,2	439,0	721,4	29,9
	Marzo	31	5.096,0	444,4	606,4	2.365,8	1.679,5	8.372,6	30,3	166,0	1.622,2	6.554,1	13.921,7	5.361,4	6.704,0	718,8	426,0	682,9	28,7
	Abril	30	4.895,9	381,5	534,0	2.252,4	1.728,0	8.653,4	32,1	162,3	1.591,0	6.868,0	13.712,3	5.245,7	6.579,4	731,7	431,8	698,1	25,7
	Mayo	31	4.963,6	397,4	465,8	2.392,8	1.707,6	8.495,8	31,5	157,7	1.571,7	6.730,5	13.632,5	5.212,0	6.522,7	734,1	451,6	691,4	20,6
	Junio	30	5.069,4	405,5	547,0	2.413,3	1.703,5	8.546,6	30,2	157,3	1.509,2	6.849,9	13.633,5	5.278,4	6.431,5	721,9	437,2	728,4	21,1
	Julio	31	5.085,6	387,1	569,7	2.364,0	1.764,8	8.731,1	35,4	150,8	1.555,7	6.989,1	13.716,9	5.326,3	6.459,1	737,5	445,2	743,2	20,6
	Agosto	30	5.127,9	394,0	590,6	2.361,8	1.781,6	8.839,2	34,4	133,2	1.633,2	7.038,5	13.749,7	5.307,0	6.515,6	737,7	463,6	705,1	20,7
	Septiembre	30	5.095,5	483,7	581,7	2.300,3	1.729,8	8.859,5	29,8	105,2	1.626,8	7.097,7	13.901,4	5.427,2	6.564,4	733,6	446,3	707,9	21,4
	Octubre	31	5.172,2	530,8	612,7	2.390,4	1.638,8	9.164,1	29,8	93,9	1.678,0	7.362,4	14.096,4	5.427,6	6.684,7	749,8	458,8	753,9	21,4
	Noviembre	30	5.680,6	589,4	666,4	2.542,0	1.882,8	9.089,6	28,1	87,8	1.616,6	7.357,2	14.339,7	5.565,5	6.737,5	767,5	478,8	774,4	22,1
	Diciembre	31	5.876,8	560,5	610,0	2.689,3	2.016,9	9.792,2	25,3	93,5	1.638,1	8.035,2	14.522,6	5.741,2	6.904,1	724,8	402,1	733,3	17,1
2010	Enero	31	5.902,7	634,0	577,8	2.663,0	2.027,9	9.839,3	25,8	81,2	1.721,3	8.011,0	14.416,3	5.642,5	6.835,9	743,5	445,0	730,5	19,0
	Febrero	28	6.186,1	684,5	688,1	2.764,3	2.049,0	9.717,1	25,8	79,4	1.732,8	7.879,1	14.444,3	5.624,0	6.870,2	761,8	472,9	701,4	14,0
	Marzo	31	6.378,4	707,5	636,4	2.948,0	2.086,6	9.832,5	27,3	67,9	1.720,4	8.016,8	14.763,0	5.726,1	7.009,5	679,0	452,8	802,1	20,5
	Abril	30	6.325,2	701,1	682,5	2.704,7	2.237,0	10.177,5	29,9	62,0	1.636,6	8.449,1	15.160,3	5.947,5	7.179,1	761,9	432,0	818,8	21,0
	Mayo	31	6.413,3	718,6	704,5	2.741,0	2.249,2	10.257,8	34,1	70,5	1.716,1	8.437,2	15.429,3	6.042,9	7.365,5	771,7	439,3	788,5	21,3
	Junio	30	6.485,8	794,9	715,7	2.749,0	2.226,2	10.498,7	28,5	68,7	1.708,7	8.692,8	15.741,1	6.190,5	7.574,0	766,4	416,0	768,6	25,7
	Julio	31	6.516,8	833,2	616,2	2.760,3	2.307,2	10.727,8	31,3	59,0	1.764,5	8.873,0	16.110,7	6.346,8	7.725,2	786,6	425,5	799,4	27,0
	Agosto	31	6.891,3	827,0	820,8	2.888,2	2.355,3	10.808,0	33,4	62,9	1.781,8	8.929,9	16.425,8	6.398,8	7.944,4	788,1	433,7	831,7	29,0
	Septiembre	30	6.774,5	804,9	681,9	2.933,1	2.354,6	10.834,0	32,1	64,1	1.751,2	8.986,6	16.837,8	6.517,5	8.197,9	768,9	441,1	884,1	28,3
	Octubre	31	6.787,5	812,9	660,8	2.937,6	2.376,3	10.973,7	33,7	54,8	1.715,5	9.169,7	17.130,9	6.608,7	8.404,7	797,0	446,8	845,0	28,6
	Noviembre	30	7.189,8	858,8	744,1	3.170,0	2.416,8	11.136,1	35,1	53,3	1.758,8	9.288,9	17.495,4	6.673,6	8.611,5	801,5	462,2	917,2	29,4
	Diciembre	31	7.125,9	684,4	534,1	3.363,5	2.543,9	11.711,7	26,4	51,3	1.829,0	9.805,0	17.926,2	6.923,2	8.825,1	779,7	394,9	978,4	24,8

(1) Corresponde a la consolidación del panorama monetario (PM) y de otras sociedades financieras (OSF). (2) Se refiere a depósitos de ahorro, depósitos a plazo fijo, operaciones de reporto y otros depósitos. (3) Se compone de títulos valores y otros activos.

FUENTE: Instituciones financieras.

1.2.1 RESERVA INTERNACIONAL DE LIBRE DISPONIBILIDAD

En millones de dólares al final del período

	2010											2011
	Feb.	Mar.	Abr.	May.	Jun.	Jul.	Ago.	Sep.	Oct.	Nov.	Dic.	Ene.
1. Posición neta en divisas (1.1+1.2+1.3)	2.607,1	3.003,2	3.273,7	3.490,4	2.978,0	2.814,8	2.364,5	3.193,6	2.473,4	2.216,3	1.387,3	1.677,0
1.1 Caja en divisas	531,6	482,5	504,5	462,3	417,5	434,4	384,0	684,8	516,8	725,0	519,2	363,9
1.2 Depósitos netos en bancos e instituciones financieras												
del exterior (1)	288,9	403,0	349,6	305,7	205,4	233,0	297,4	407,0	472,2	399,0	504,5	373,3
1.3 Inversiones, depósitos a plazo y títulos	1.786,5	2.117,8	2.419,6	2.722,4	2.355,1	2.147,4	1.683,1	2.101,9	1.484,4	1.092,2	363,6	939,8
2. Oro	936,2	942,3	996,1	1.020,0	1.050,8	987,5	1.052,5	1.104,1	1.137,6	1.168,7	1.187,3	1.121,0
3. DEGs	25,9	25,4	25,3	24,7	24,8	25,4	25,3	25,8	26,1	24,7	24,9	25,3
4. Posición de reserva en FMI	26,3	26,0	25,9	25,3	25,4	26,0	25,9	26,7	27,0	26,2	26,4	26,8
5. Posición con ALADI	7,5	10,1	0,9	14,9	24,5	3,9	22,2	3,2	4,8	15,3	-3,8	19,4
RILD (1+2+3+4+5)	3.603,0	4.007,1	4.322,0	4.575,3	4.103,5	3.857,6	3.490,4	4.353,4	3.668,9	3.451,1	2.622,1	2.869,5

(1) Se deduce el valor correspondiente a los swaps de oro.

FUENTE: Banco Central del Ecuador.

1.2.2 CUENTAS MONETARIAS: BANCO CENTRAL DEL ECUADOR

En millones de dólares al final del período

	2010												2011
	Feb.	Mar.	Abr.	May.	Jun.	Jul.	Ago.	Sep.	Oct.	Nov.	Dic.	Ene.	
I. ACTIVOS EXTERNOS NETOS (a+b)	4.763,1	4.967,4	5.328,7	5.588,7	5.064,3	4.915,5	4.618,6	5.500,2	4.877,5	4.685,5	3.856,0	4.056,0	
a. Reserva internacional de libre disponibilidad	3.603,0	4.007,1	4.322,0	4.575,3	4.103,5	3.857,6	3.490,4	4.353,4	3.668,9	3.451,1	2.622,1	2.869,5	
b. Otros activos externos netos (b.1-b.2)	1.160,1	960,3	1.006,8	1.013,3	960,7	1.057,9	1.128,2	1.146,8	1.208,6	1.234,4	1.234,0	1.186,6	
b.1 Activos	1.168,1	969,2	1.016,0	1.022,6	970,0	1.067,6	1.138,0	1.157,6	1.219,8	1.245,3	1.246,1	1.199,0	
b.2 Pasivos	8,0	8,9	9,3	9,3	9,3	9,7	9,8	10,8	11,2	11,0	12,2	12,5	
II. ACTIVOS INTERNOS NETOS (c+d)	-2.054,2	-2.118,4	-2.312,7	-2.449,4	-2.146,0	-1.999,0	-1.635,8	-2.655,9	-1.771,6	-1.628,6	-1.175,1	-1.433,1	
c. Crédito interno (c.1+c.2+c.3+c.4+c.5)	-1.241,4	-1.427,7	-1.567,5	-1.683,3	-1.349,6	-1.235,5	-811,8	-1.776,8	-853,5	-684,3	-212,3	-540,5	
c.1 Crédito neto al gobierno central	-761,6	-805,3	-973,2	-1.562,7	-1.083,7	-969,7	-1.188,9	-2.139,2	-873,9	-908,1	-833,3	-959,0	
c.1.1 Crédito	58,7	59,4	59,2	60,2	57,3	64,2	70,9	71,9	71,8	60,5	58,5	59,7	
c.1.2 Depósitos y otros pasivos	820,2	864,7	1.032,4	1.622,9	1.141,0	1.033,9	1.259,8	2.211,1	945,7	968,5	891,7	1.018,8	
c.1.2.1 Depósitos Tesoro Nacional	278,3	383,8	531,5	1.161,5	767,7	601,7	789,3	1.662,4	706,8	613,8	551,8	623,1	
c.1.2.2 Otros depósitos (Brady)	1,2	0,0	0,0	0,0	0,0	1,2	1,2	1,2	1,2	1,2	1,2	1,2	
c.1.2.3 Cuentas por pagar	20,9	21,3	21,0	21,0	21,0	21,1	21,1	21,9	20,8	20,9	1,5	1,4	
c.1.2.4 Dep. otras entidades gob. central	519,9	459,6	479,9	440,4	352,3	410,0	448,3	525,6	217,0	332,7	337,3	393,1	
c.2 Crédito a los gobiernos provinciales y locales	2,4	2,4	2,4	2,3	2,3	2,3	2,3	2,3	2,3	2,3	2,3	2,2	
c.3 Crédito neto fondos de seguridad social (1)	-1.162,8	-1.303,3	-1.264,7	-808,3	-917,3	-914,7	-377,1	-368,7	-717,4	-519,2	-428,5	-598,4	
c.4 Crédito al sistema financiero	645,8	643,4	632,2	649,7	613,7	611,3	694,2	701,1	706,6	1.011,9	979,7	979,7	
c.4.1 Crédito otras sociedades de depósito	355,7	353,3	351,3	368,8	341,9	339,5	395,3	372,4	388,5	394,0	423,4	391,3	
c.4.1.1 Crédito	14,3	14,2	14,3	14,2	14,4	14,5	14,5	14,4	14,3	14,4	14,6	14,5	
c.4.1.2 Títulos	339,7	337,4	335,1	352,8	325,5	323,2	360,2	356,2	372,2	366,6	380,8	374,8	
c.4.1.3 Otros títulos valores (repos)	0,0	0,0	0,0	0,0	0,0	0,0	0,0	0,0	0,0	0,0	0,0	0,0	
c.4.1.4 Otros (Capitaliz. bcos.+ otros activos)	1,7	1,7	1,9	1,8	2,1	1,9	20,6	1,8	2,0	13,0	28,0	1,9	
c.4.2 Crédito otras sociedades financieras (CFN)	290,1	290,1	280,9	280,9	271,8	271,8	321,8	321,8	312,6	312,6	588,4	588,4	
c.5 Crédito al sector privado (particulares)	34,7	35,1	35,8	35,6	35,4	35,3	34,7	34,6	34,4	34,0	35,3	35,0	
d. Activos netos no clasificados (d.1-d.2)	-812,8	-690,7	-745,2	-766,1	-796,4	-763,5	-824,0	-879,1	-918,1	-944,3	-962,8	-892,6	
d.1 Activos	522,2	522,3	522,5	522,4	522,4	522,1	522,1	522,0	521,4	521,4	297,6	297,7	
d.2 Pasivos	1.335,0	1.213,0	1.267,7	1.288,5	1.318,4	1.285,6	1.346,2	1.401,1	1.439,7	1.465,7	1.260,4	1.190,3	
III. PASIVOS MONETARIOS Y OTRAS OBLIGACIONES													
(I+II)=(c+f)	2.708,9	2.849,0	3.016,0	3.139,3	2.918,3	2.916,5	2.982,9	2.844,2	3.105,8	3.056,9	2.680,9	2.622,9	
e. Pasivos Monetarios (e.1+e.2)	1.521,9	1.710,2	1.798,4	1.928,4	1.625,1	1.664,5	1.554,7	1.575,7	1.876,5	1.706,9	1.689,2	1.407,8	
e.1 Emisión monetaria	77,4	77,9	78,3	78,3	78,7	79,8	80,0	81,3	81,3	81,8	82,4	82,3	
e.1.1 Emisión monetaria (antigua) (2)	0,0	0,0	0,0	0,0	0,0	0,0	0,0	0,0	0,0	0,0	0,0	0,0	
e.1.2 Emisión monetaria (nueva) (3)	77,4	77,9	78,3	78,3	78,7	79,8	80,0	81,3	81,3	81,8	82,4	82,3	
e.2 Reservas bancarias	1.444,5	1.632,3	1.720,1	1.850,0	1.546,4	1.584,7	1.474,8	1.494,4	1.795,2	1.625,1	1.606,7	1.325,6	
e.2.1 Depósitos otras sociedades de depósito	1.108,0	1.270,6	1.397,6	1.600,5	1.350,6	1.388,9	1.225,4	1.258,5	1.176,7	1.202,7	1.260,8	981,1	
e.2.2 Depósitos otras sociedades financieras (CFN)	336,5	361,7	322,5	249,6	195,8	195,8	249,4	235,9	618,5	422,5	345,9	344,4	
f. Otras obligaciones del BCE (f.1+f.2+f.3+f.4)	1.186,9	1.138,8	1.217,6	1.210,9	1.293,2	1.252,0	1.428,1	1.268,6	1.229,3	1.350,0	991,7	1.215,1	
f.1 Bonos de estabilización	0,0	0,0	0,0	0,0	0,0	0,0	0,0	0,0	0,0	0,0	0,0	0,0	
f.2 Títulos Banco Central del Ecuador	0,0	0,0	0,0	0,0	0,0	0,0	0,0	0,0	0,0	0,0	0,0	0,0	
f.3 Depósitos monetarios	1.177,7	1.127,5	1.204,3	1.198,0	1.279,1	1.238,1	1.410,8	1.250,7	1.217,2	1.337,5	977,6	1.192,5	
f.3.1 Depósitos gobiernos locales	633,4	646,7	649,4	666,1	740,0	784,5	776,1	752,4	753,5	792,5	610,7	745,8	
f.3.2 Dep. sociedades púb. no finan. (empresas)	542,9	479,5	553,3	530,8	537,8	452,8	633,8	497,4	462,6	543,1	365,8	445,6	
f.3.3 Depósitos sector privado (empresas y hogares)	1,5	1,3	1,6	1,1	1,3	0,8	0,8	0,8	1,2	1,9	1,1	1,2	
f.4 Cuentas por pagar	9,2	11,3	13,3	12,9	14,1	13,9	17,4	17,9	12,1	12,5	14,1	22,5	

(1) El signo negativo significa acumulación de depósitos.

(2) Corresponde a la emisión monetaria en sucres expresada en dólares.

(3) Corresponde a la moneda fraccionaria puesta en circulación.

FUENTE: Banco Central del Ecuador.

1.2.3 RESUMEN DEL SISTEMA DE BALANES: BANCO CENTRAL DEL ECUADOR

En millones de dólares al final del período

	2007			2008								
	Dic.	Ene.	Feb.	Mar.	Abr.	May.	Jun.	Jul.	Ago.	Sep.	Oct.	Nov.
SISTEMA DE CANJE	0,0	0,0	0,0	0,0	0,0	0,0	0,0	0,0	0,0	0,0	0,0	0,0
Reserva internacional de libre disponibilidad (a)	71,4	72,2	72,1	73,5	74,4	74,3	74,4	75,3	75,0	75,2	76,0	75,8
Emisión monetaria	-71,4	-72,2	-72,1	-73,5	-74,4	-74,3	-74,4	-75,3	-75,0	-75,2	-76,0	-75,8
Emisión monetaria (antigua)	0,0	0,0	0,0	0,0	0,0	0,0	0,0	0,0	0,0	0,0	0,0	0,0
Emisión monetaria (nueva)	-71,4	-72,2	-72,1	-73,5	-74,4	-74,3	-74,4	-75,3	-75,0	-75,2	-76,0	-75,8
SISTEMA DE RESERVA FINANCIERA	0,0	0,0	0,0	0,0	0,0	0,0	0,0	0,0	0,0	0,0	0,0	0,0
Reserva internacional de libre disponibilidad (b)	692,2	763,3	710,3	671,1	701,0	755,0	724,4	754,4	744,4	634,3	815,1	991,5
Depósitos y obligaciones (reservas bancarias)	-692,2	-763,3	-710,3	-671,1	-701,0	-755,0	-724,4	-754,4	-744,4	-634,3	-815,1	-991,5
Bonos de estabilización monetaria	0,0	0,0	0,0	0,0	0,0	0,0	0,0	0,0	0,0	0,0	0,0	0,0
SISTEMA DE OPERACIONES	0,0	0,0	0,0	0,0	0,0	0,0	0,0	0,0	0,0	0,0	0,0	0,0
Saldo reserva internacional de libre disponibilidad (c)	2.757,2	2.675,5	3.207,0	3.398,9	4.823,7	5.045,5	5.304,4	5.331,7	5.552,9	5.802,0	5.382,4	4.944,2
Operaciones de reporto	0,0	0,0	0,0	0,0	0,0	0,0	0,0	0,0	0,0	0,0	0,0	0,0
Títulos del Tesoro Nacional	508,2	505,0	495,1	493,4	524,6	490,3	477,0	471,1	512,0	514,0	498,5	488,8
Depósitos del sector público no financiero	-3.197,6	-3.121,3	-3.643,5	-3.833,0	-5.286,7	-5.476,2	-5.753,8	-5.769,7	-6.006,3	-6.256,4	-5.872,4	-5.424,4
Depósitos de particulares	-13,6	-4,9	-5,1	-5,2	-7,1	-5,3	-5,5	-4,8	-6,2	-6,0	-4,8	-5,0
Pasivos externos de mediano y largo plazos (1)	-4,2	-4,4	-3,5	-4,1	-4,4	-4,2	-4,4	-2,4	-2,4	-3,5	-3,7	-3,5
Títulos Banco Central del Ecuador	-50,0	-50,0	-50,0	-50,0	-50,0	-50,0	-17,8	-26,0	-50,0	-50,0	0,0	0,0
SISTEMA DE OTRAS OPERACIONES DEL BCE	0,0	0,0	0,0	0,0	0,0	0,0	0,0	0,0	0,0	0,0	0,0	0,0
Activos	2.431,5	2.518,9	2.569,7	2.458,4	2.411,7	2.426,3	2.485,3	2.484,3	2.421,7	2.473,8	2.354,2	2.439,0
Otros activos externos (2)	1.076,0	1.160,1	1.200,3	1.147,4	1.092,6	1.108,3	1.150,6	1.139,3	1.112,2	1.161,3	1.032,3	1.105,1
Títulos del Tesoro Nacional	660,1	663,2	674,9	622,7	593,6	631,5	649,3	659,8	624,2	628,1	638,9	652,1
Crédito a los gobiernos provinciales y locales	2,8	2,8	2,8	2,8	2,7	2,7	2,7	2,6	2,6	2,6	2,6	2,6
Crédito al sistema financiero	109,9	110,3	110,2	105,8	136,0	106,1	105,5	105,8	105,9	105,5	105,7	105,7
Crédito al sector privado	40,8	41,3	41,1	41,0	39,4	39,5	39,5	39,5	39,3	38,9	38,5	37,9
Activos financieros	92,1	92,0	91,4	90,8	99,4	90,6	90,1	89,6	89,5	89,2	88,2	87,8
Activos no financieros	449,9	449,3	449,1	447,9	448,1	447,6	447,6	447,7	448,0	448,1	447,9	447,6
Pasivos y Capital	2.431,5	2.518,9	2.569,7	2.458,4	2.411,7	2.426,3	2.485,3	2.484,3	2.421,7	2.473,8	2.354,2	2.439,0
Otros pasivos (3)	516,0	597,9	599,1	510,1	507,3	507,9	517,7	517,6	512,2	515,1	511,7	512,4
Capital y Reservas	1.718,5	1.823,0	1.863,8	1.833,8	1.779,7	1.779,6	1.829,7	1.821,9	1.737,7	1.780,3	1.658,3	1.736,8
Superávit por valuaciones	82,4	82,4	82,4	82,4	82,4	82,4	82,4	82,4	82,4	82,4	82,4	82,4
Resultados netos	114,6	15,6	24,5	32,1	42,3	56,4	55,4	62,4	89,4	96,0	101,7	107,4
Memo ítem:												
Total reserva internacional de libre disponibilidad (a+b+c)	3.520,8	3.511,1	3.989,4	4.143,6	5.599,1	5.874,7	6.103,1	6.161,4	6.372,3	6.511,4	6.273,6	6.011,5

(1) Corresponde a obligaciones con el FMI y el FLAR.

(2) Incluye aportes a organismos internacionales, pesos andinos y el colateral de los intereses de los bonos Brady.

(3) Incluye resultados netos, ajustes cambiarios, provisiones y otros pasivos.

FUENTE: Banco Central del Ecuador.

1.2.4 BALANCE SECTORIAL: BANCO CENTRAL DEL ECUADOR

En millones de dólares al final del período

	2010												2011
	Feb.	Mar.	Abr.	May.	Jun.	Jul.	Ago.	Sep.	Oct.	Nov.	Dic.	Ene.	
ACTIVOS (I+II+III+IV+V+VI+VII)	6.494,7	6.680,6	7.035,4	7.295,8	6.755,4	6.598,8	6.410,4	7.285,0	6.673,6	6.462,5	5.746,1	6.015,1	
I. ORO MONETARIO Y DEG	962,1	967,7	1.021,4	1.044,7	1.075,6	1.012,9	1.077,8	1.129,9	1.163,7	1.193,4	1.212,2	1.146,2	
Oro monetario	936,2	942,3	996,1	1.020,0	1.050,8	987,5	1.052,5	1.104,1	1.137,6	1.168,7	1.187,3	1.121,0	
DEG	25,9	25,4	25,3	24,7	24,8	25,4	25,3	25,8	26,1	24,7	24,9	25,3	
II. BILLETES Y MONEDAS Y DEPÓSITOS	3.015,0	2.906,2	2.712,7	2.941,9	2.671,2	2.897,2	2.667,5	3.475,1	3.057,2	2.995,7	2.172,2	2.489,7	
Billetes y monedas	531,6	482,5	504,5	462,3	417,5	434,4	384,0	684,8	516,8	725,0	519,2	363,9	
Depósitos transferibles	839,3	820,9	760,8	719,8	616,1	641,4	704,8	818,9	891,2	814,9	902,6	897,5	
Otros depósitos	1.644,1	1.602,8	1.447,4	1.759,8	1.637,6	1.821,4	1.578,8	1.971,4	1.649,2	1.455,8	750,4	1.228,3	
III. VALORES DISTINTOS DE ACCIONES	1.087,2	1.385,6	1.873,7	1.892,0	1.552,7	1.226,1	1.163,6	1.195,1	961,7	786,4	1.074,2	1.109,2	
Otras sociedades de depósito	339,7	337,4	335,1	352,8	325,5	323,2	360,2	356,2	372,2	366,6	380,8	374,8	
Otras sociedades financieras	290,0	290,0	280,8	280,8	271,7	271,7	321,7	321,7	312,5	312,5	588,3	588,3	
Gobierno Central	46,0	46,8	46,5	47,3	44,4	45,2	45,8	46,5	46,3	46,9	44,7	45,9	
No residentes	411,6	711,5	1.211,3	1.211,1	911,1	586,0	435,9	470,7	230,6	60,5	60,3	100,2	
IV. PRESTAMOS (a+b)	14,3	14,2	14,3	14,2	14,4	14,5	14,5	14,4	14,3	14,4	14,6	14,5	
a. Gobierno Central	0,0	0,0	0,0	0,0	0,0	0,0	0,0	0,0	0,0	0,0	0,0	0,0	
b. Otras sociedades de depósito	14,3	14,2	14,3	14,2	14,4	14,5	14,5	14,4	14,3	14,4	14,6	14,5	
Títulos del sistema financiero (repos)	0,0	0,0	0,0	0,0	0,0	0,0	0,0	0,0	0,0	0,0	0,0	0,0	
Intereses por cobrar en operde crédito	0,0	0,0	0,0	0,0	0,0	0,0	0,0	0,0	0,0	0,0	0,0	0,0	
Otros intereses por cobrar	0,8	0,7	0,8	0,8	0,9	1,0	1,0	0,9	0,9	0,9	1,1	1,0	
Crédito (por vencer)	0,0	0,0	0,0	0,0	0,0	0,0	0,0	0,0	0,0	0,0	0,0	0,0	
Crédito (vencido)	13,5	13,5	13,5	13,5	13,5	13,5	13,5	13,5	13,5	13,5	13,5	13,5	
Crédito que no devenga intereses (Sistema financiero)	0,0	0,0	0,0	0,0	0,0	0,0	0,0	0,0	0,0	0,0	0,0	0,0	
V. ACCIONES Y OTRAS PARTICIPACIONES													
DE CAPITAL	349,4	349,4	355,8	355,8	355,8	355,8	355,8	362,1	362,1	362,1	362,1	362,1	
Otras sociedades de depósito	0,0	0,0	0,0	0,0	0,0	0,0	0,0	0,0	0,0	0,0	0,0	0,0	
No residentes	349,4	349,4	355,8	355,8	355,8	355,8	355,8	362,1	362,1	362,1	362,1	362,1	
VI. OTRAS CUENTAS POR COBRAR (c+d)	556,6	547,3	547,3	536,9	575,5	581,3	619,6	596,9	602,8	598,7	633,5	616,1	
c. Créditos comerciales y anticipos	71,3	66,2	68,2	69,1	106,9	101,3	142,9	106,1	107,9	117,9	137,8	113,6	
Gobierno central	12,7	12,6	12,7	12,9	12,8	19,0	25,2	25,4	25,5	13,6	13,7	13,8	
Gobiernos provinciales y locales	2,4	2,4	2,4	2,3	2,3	2,3	2,3	2,3	2,3	2,3	2,3	2,2	
Sociedades públicas no financieras	0,0	0,0	0,0	0,0	0,0	0,0	0,0	0,0	0,0	0,0	0,0	0,0	
Otras sociedades de depósito	1,7	1,7	1,9	1,8	2,1	1,9	20,6	1,8	2,0	13,0	28,0	1,9	
Otras sociedades financieras	0,1	0,1	0,1	0,1	0,1	0,1	0,1	0,1	0,1	0,1	0,1	0,1	
Otras sociedades no financieras	34,5	34,3	34,1	34,0	33,8	33,7	33,2	33,1	33,0	32,8	34,1	34,0	
Otros sectores residentes	0,3	0,8	0,8	1,7	1,7	1,7	1,6	1,5	1,5	1,4	1,2	1,1	
No residentes	19,5	14,3	15,3	16,3	54,0	42,6	60,0	41,9	43,6	54,7	58,3	60,3	
d. Otros	485,3	481,1	479,1	467,7	468,6	480,0	476,7	490,7	494,9	480,8	495,6	502,5	
VII. ACTIVOS NO FINANCIEROS	510,0	510,1	510,2	510,3	510,3	511,1	511,6	511,6	511,8	511,7	277,4	277,3	
PASIVOS (VIII+IX+X+XI+XII+XIII+XIV)	6.494,7	6.680,6	7.035,4	7.295,8	6.755,4	6.598,8	6.410,4	7.285,0	6.673,6	6.462,5	5.746,1	6.015,1	
VIII. BILLETES Y MONEDAS EN CIRCULACION	77,4	77,9	78,3	78,3	78,7	79,8	80,0	81,3	81,3	81,8	82,4	82,3	
IX. DEPÓSITOS INCLUIDOS EN LA DEFINICION DE DINERO EN SENTIDO AMPLIO (e)	1.301,3	1.280,1	1.353,6	1.279,1	1.346,8	1.309,9	1.547,9	1.377,6	1.746,7	1.663,0	1.236,3	1.406,6	
e. Depósitos transferibles	1.301,3	1.280,1	1.353,6	1.279,1	1.346,8	1.309,9	1.547,9	1.377,6	1.746,7	1.663,0	1.236,3	1.406,6	
Gobiernos provinciales y locales	626,0	640,2	641,0	658,5	734,3	776,8	767,5	746,0	747,0	784,2	605,8	740,0	
Sociedades públicas no financieras	341,2	291,8	397,3	375,4	420,3	340,8	534,5	402,7	385,3	458,7	288,4	328,3	
Otras sociedades financieras	332,3	346,8	313,7	244,1	190,9	191,6	245,1	228,2	613,2	418,2	341,0	337,0	
Otros sectores residentes	1,8	1,3	1,6	1,1	1,3	0,8	0,8	0,8	1,2	1,9	1,1	1,2	

... / ...

1.2.4 BALANCE SECTORIAL: BANCO CENTRAL DEL ECUADOR (Cont.)

En millones de dólares al final del período

	2010												2011
	Feb.	Mar.	Abr.	May.	Jun.	Jul.	Ago.	Sep.	Oct.	Nov.	Dic.	Ene.	
X. DEPOSITOS EXCLUIDOS EN LA DEFINICION DE DINERO EN SENTIDO AMPLIO (f+g)	3.723,5	4.052,8	4.277,8	4.602,9	3.941,6	3.878,4	3.388,7	4.371,6	3.361,7	3.207,8	3.112,6	3.177,4	
f. Depósitos transferibles	3.368,4	3.647,7	3.987,2	4.296,0	3.674,4	3.574,6	3.091,2	4.075,0	3.088,4	2.922,5	2.755,6	2.836,2	
Gobierno Central	661,5	645,9	899,0	1.474,3	992,2	848,6	1.067,9	2.015,8	756,3	778,7	646,7	825,1	
Fondos de la seguridad social	1.162,7	1.303,1	1.264,5	808,1	917,1	914,4	376,9	368,4	717,4	519,1	428,5	598,4	
Otras sociedades de depósito	1.107,1	1.265,8	1.392,9	1.593,2	1.343,3	1.378,6	1.216,2	1.247,0	1.166,5	1.189,6	1.241,3	967,3	
No residentes	437,0	432,9	430,9	420,4	421,7	433,0	430,3	443,7	448,2	435,1	439,1	445,4	
g. Otros depósitos	355,1	405,0	290,6	306,9	267,2	303,8	297,5	296,6	273,3	285,2	357,0	341,2	
Gobierno Central	137,8	197,4	112,4	127,6	127,8	164,3	170,8	173,4	168,6	169,0	243,5	192,3	
Fondos de la seguridad social (IESS)	0,0	0,3	0,2	0,2	0,2	0,2	0,2	0,2	0,0	0,0	0,0	0,0	
Gobiernos provinciales y locales	7,4	6,5	8,4	7,6	5,7	7,8	8,5	6,4	6,5	8,2	4,9	5,7	
Sociedades públicas no financieras	201,7	187,7	156,0	155,4	117,4	112,0	99,4	94,7	77,3	84,4	77,4	117,3	
Otras sociedades de depósito	0,9	4,8	4,8	7,3	7,3	10,3	9,2	11,5	10,2	13,1	19,5	13,8	
Otras sociedades financieras	0,2	0,2	0,2	0,2	0,2	0,2	0,2	0,2	0,2	0,2	0,2	0,2	
Otras sectores residentes	0,0	0,0	0,0	0,0	0,0	0,0	0,0	0,0	0,0	0,0	0,0	0,0	
No residentes	7,1	8,2	8,6	8,6	8,6	9,0	9,0	10,1	10,5	10,3	11,4	11,8	
XI. VALORES DISTINTOS DE ACCIONES EXCLUIDOS DE LA DEFINICION DE DINERO EN SENTIDO AMPLIO (h)	0,0	0,0	0,0	0,0	0,0	0,0	0,0	0,0	0,0	0,0	0,0	0,0	
h. Otras sociedades de depósito	0,0	0,0	0,0	0,0	0,0	0,0	0,0	0,0	0,0	0,0	0,0	0,0	
Bonos establlización bancos privados	0,0	0,0	0,0	0,0	0,0	0,0	0,0	0,0	0,0	0,0	0,0	0,0	
Títulos del Baneo Central del Ecuador	0,0	0,0	0,0	0,0	0,0	0,0	0,0	0,0	0,0	0,0	0,0	0,0	
Descuento en títulos del BCE	0,0	0,0	0,0	0,0	0,0	0,0	0,0	0,0	0,0	0,0	0,0	0,0	
XII. PRESTAMOS (i)	11,7	5,2	0,7	6,3	0,7	0,7	0,7	0,7	0,7	0,7	0,6	0,7	
i. No residentes	11,7	5,2	0,7	6,3	0,7	0,7	0,7	0,7	0,7	0,7	0,6	0,7	
Swaps oro monetario	0,0	0,0	0,0	0,0	0,0	0,0	0,0	0,0	0,0	0,0	0,0	0,0	
Otros	10,9	4,6	0,0	5,7	0,0	0,0	0,0	0,0	0,0	0,0	0,0	123,6	
Oblig. con el FLAR	0,0	0,0	0,0	0,0	0,0	0,0	0,0	0,0	0,0	0,0	0,0	0,0	
Oblig. con el Fondo Monetario Internacional	0,0	0,0	0,0	0,0	0,0	0,0	0,0	0,0	0,0	0,0	0,0	0,0	
Endudamiento externo por cuenta Gobierno Nacional	0,5	0,5	0,5	0,5	0,5	0,5	0,5	0,5	0,5	0,5	0,5	0,5	
Intereses por pagar	0,2	0,0	0,1	0,1	0,1	0,1	0,1	0,1	0,1	0,1	0,1	0,1	
Obligaciones créditos especiales	0,1	0,1	0,1	0,1	0,1	0,1	0,1	0,1	0,1	0,1	0,1	0,1	
XIII. OTRAS CUENTAS POR PAGAR (j + k)	512,7	518,5	524,7	508,2	537,3	513,6	516,2	522,2	513,2	513,3	784,9	764,2	
j. Créditos comerciales y anticipos	40,8	35,8	47,7	34,3	63,6	39,6	42,1	45,3	38,4	39,5	49,0	27,2	
Gobierno Central	20,9	21,3	21,0	21,0	21,0	21,1	21,1	21,9	20,8	20,9	1,5	1,4	
Gobiernos provinciales y locales	0,0	0,0	0,0	0,0	0,0	0,0	0,0	0,0	0,0	0,0	0,0	0,0	
Otras sociedades de depósito	3,1	5,4	6,2	6,3	6,5	6,6	10,1	12,0	6,3	6,9	8,1	14,5	
Otras sociedades financieras	0,0	0,0	0,0	0,0	0,0	0,0	0,0	0,0	0,0	0,0	0,0	0,0	
Otros sectores residentes	4,8	4,9	6,0	5,5	6,6	6,5	6,4	5,9	5,8	5,7	6,1	8,0	
No residentes	12,0	4,2	14,4	1,5	29,6	5,4	4,5	5,4	5,5	6,1	33,4	3,3	
k. Otros	472,0	482,6	477,0	473,9	473,7	474,0	474,1	476,9	474,8	473,8	735,9	737,0	
Sectores residentes	472,0	482,6	477,0	473,9	473,7	474,0	474,1	476,9	474,8	473,8	735,9	737,0	
XIV. ACCIONES Y OTRAS PARTICIPACIONES DE CAPITAL	868,0	746,1	800,4	820,9	850,4	816,4	876,9	931,7	970,0	996,0	529,2	460,4	
Fondos aportados	2,5	2,5	2,5	2,5	2,5	2,5	2,5	2,5	2,5	2,5	2,5	2,5	
Utilidades retenidas	156,5	154,9	160,0	159,0	156,3	153,1	152,2	156,0	154,8	153,3	-82,5	-79,7	
Reservas generales y especiales	690,0	569,4	622,4	644,2	674,5	643,6	708,3	761,1	794,4	822,4	863,3	797,8	
Ajuste por valoración	19,1	19,3	15,5	15,3	17,1	17,3	14,0	12,2	18,3	17,8	-254,0	-260,2	

1.3.1 CUENTAS MONETARIAS: OTRAS SOCIEDADES DE DEPÓSITO (OSD) (1)

En millones de dólares al final del período

	2010											
	Ene.	Feb.	Mar.	Abr.	May.	Jun.	Jul.	Ago.	Sep.	Oct.	Nov.	Dic.
I. ACTIVOS EXTERNOS NETOS (a - b)	4.353,5	4.754,4	4.627,5	4.401,7	3.967,6	4.088,1	3.997,6	4.254,3	4.032,8	4.341,2	4.517,7	4.961,0
a. Activos	5.186,6	5.578,4	5.413,7	5.183,3	4.777,7	4.858,3	4.771,4	5.017,2	4.782,4	5.037,0	5.263,4	5.714,1
b. Pasivos	833,1	824,1	786,1	781,6	810,1	770,2	773,8	762,9	749,5	695,8	745,7	753,1
II. ACTIVOS INTERNOS NETOS (c + d + e)	10.184,8	9.949,9	10.439,2	10.852,7	11.460,8	11.573,4	11.961,2	11.984,4	12.279,1	12.159,0	12.418,0	12.840,4
c. Crédito interno (c.1+c.2+c.3+c.4+c.5+c.6+c.7)	12.445,9	12.503,3	12.863,3	13.168,7	13.565,4	13.912,1	14.276,0	14.633,7	15.098,4	15.075,1	15.390,7	15.870,0
c.1 Crédito neto al gobierno central (c.1.1-c.1.2)	-1.045,8	-1.066,9	-1.032,8	-1.170,8	-1.044,3	-1.053,0	-1.117,0	-1.059,0	-1.031,9	-1.062,0	-1.037,6	-1.043,2
c.1.1 Crédito	139,6	129,8	144,6	124,0	132,5	132,7	171,6	129,8	179,0	172,5	170,3	175,7
c.1.2 Depósitos y otros pasivos	1.185,4	1.196,6	1.177,4	1.294,8	1.176,8	1.185,7	1.288,6	1.188,8	1.210,8	1.234,4	1.207,9	1.218,8
c.2 Depósitos fondos seguridad social (2)	-325,9	-337,5	-323,5	-321,6	-316,3	-278,1	-270,7	-210,2	-241,0	-251,9	-224,0	-154,9
c.3 Crédito sociedades públicas no finan. (empresas)	0,9	0,8	0,9	1,0	0,7	0,7	0,6	1,0	0,5	0,5	0,5	0,5
c.4 Crédito gobiernos provinciales y locales	12,9	11,7	9,6	9,1	8,7	8,4	7,7	8,2	8,2	8,4	5,6	5,6
c.5 Crédito neto otras sociedades financieras (c.5.1-c.5.2)	-2,5	34,7	46,4	116,5	132,0	151,0	258,7	186,4	268,1	44,1	-15,1	24,4
c.5.1 Crédito (3)	1.020,7	1.025,1	1.099,2	1.132,2	1.149,1	1.179,7	1.228,1	1.091,8	1.154,3	925,4	870,5	865,0
c.5.2 Depósitos y otros pasivos (4)	1.023,3	990,4	1.052,8	1.015,7	1.017,1	1.028,7	969,4	905,5	886,2	881,3	885,6	840,6
c.6 Crédito neto entidades off-shore (c.6.1-c.6.2)	60,8	57,9	61,5	58,0	53,0	57,6	55,1	69,2	43,9	44,7	24,4	-1,2
c.6.1 Crédito (5)	87,2	91,1	98,4	90,9	93,7	96,0	99,0	103,2	99,0	99,6	90,3	98,3
c.6.2 Depósitos y otros pasivos (6)	26,4	33,2	36,9	32,9	40,7	38,4	43,8	34,0	55,0	55,0	65,9	99,5
c.7 Crédito al sector privado (empresas y hogares) (c.7.1+c.7.2+c.7.3)	13.745,5	13.802,4	14.101,2	14.476,6	14.731,6	15.025,5	15.341,5	15.638,1	16.050,5	16.291,2	16.636,8	17.038,7
c.7.1 Cartera (c.7.1.1+c.7.1.2)	13.124,9	13.182,1	13.379,6	13.749,1	14.036,6	14.348,5	14.644,3	14.909,2	15.285,2	15.571,8	15.847,3	16.198,0
c.7.1.1 Por vencer	11.998,4	12.016,7	12.242,8	12.628,1	12.902,7	13.241,8	13.516,3	13.777,1	14.132,4	14.411,0	14.670,0	15.101,6
c.7.1.2 Vencida	1.126,6	1.165,4	1.136,7	1.121,0	1.133,9	1.106,7	1.128,0	1.132,1	1.152,8	1.160,7	1.177,3	1.096,4
c.7.2 Títulos valores	253,3	248,5	299,2	306,7	313,2	318,1	336,6	357,2	377,0	337,2	423,1	460,5
c.7.3 Otros activos(7)	367,3	371,9	422,4	420,9	381,9	358,8	371,6	388,4	382,2	377,0	423,1	460,5
d. Posición neta con el BCE (d.1-d.2)	1.003,8	827,6	976,8	1.099,2	1.284,4	1.100,2	1.154,3	974,7	979,4	869,9	883,7	934,6
d.1 Reservas internas (d.1.1+d.1.2+d.1.3+d.1.4)	1.243,9	1.093,4	1.240,3	1.360,4	1.563,4	1.340,4	1.392,5	1.212,8	1.250,4	1.165,1	1.175,5	1.226,6
d.1.1 Caja	0,0	0,0	0,0	0,0	0,0	0,0	0,0	0,0	0,0	0,0	0,0	0,0
d.1.2 Depósitos en el BCE (8)	1.233,2	1.083,7	1.230,6	1.350,8	1.553,8	1.330,6	1.383,6	1.211,5	1.249,2	1.163,8	1.174,1	1.225,2
d.1.3 Títulos para encaje	0,0	0,0	0,0	0,0	0,0	0,0	0,0	0,0	0,0	0,0	0,0	0,0
d.1.4 Títulos TBC	10,7	9,7	9,7	9,6	9,6	9,9	8,9	1,4	1,3	1,3	1,3	1,4
d.2 Pasivos (d.2.1+d.2.2+d.2.3)	240,1	265,8	263,5	261,2	279,0	240,3	238,1	238,1	271,0	295,2	291,8	291,9
d.2.1 Depósitos	225,0	250,7	248,3	246,1	263,8	236,6	234,5	234,5	267,4	280,0	276,6	276,6
d.2.2 Otros pasivos (Préstamos) (9)	15,1	15,2	15,2	15,2	15,2	3,7	3,7	3,7	3,7	15,2	15,2	15,3
d.2.3 Operaciones de reporto	0,0	0,0	0,0	0,0	0,0	0,0	0,0	0,0	0,0	0,0	0,0	0,0
e. Otros activos netos no clasificados (e.1-e.2)	-3.264,9	-3.380,9	-3.401,0	-3.415,1	-3.389,0	-3.438,9	-3.469,1	-3.624,0	-3.798,7	-3.786,0	-3.856,4	-3.964,3
e.1 Activos (10) (11)	3.892,6	3.821,5	3.805,0	3.907,0	4.102,3	4.008,1	4.030,4	3.971,8	3.868,8	4.059,6	4.122,5	4.050,6
e.2 Pasivos	7.157,5	7.202,4	7.205,9	7.322,1	7.491,3	7.446,9	7.499,5	7.667,5	7.845,6	7.978,9	8.014,8	
III. PASIVOS FINANCIEROS (I + II = f + g)	14.538,5	14.704,6	15.067,1	15.254,4	15.428,4	15.661,5	15.958,9	16.238,6	16.312,0	16.500,2	16.935,7	17.801,4
f. Pasivos monetarios (f.1 + f.2)	14.539,8	14.706,0	15.068,3	15.255,7	15.430,0	15.663,2	15.960,6	16.240,8	16.314,3	16.502,7	16.938,7	17.804,4
f.1 Depósitos a la vista (f.1.1+f.1.2+f.1.3+f.1.4)	4.872,2	5.008,0	5.250,9	5.120,9	5.215,3	5.206,7	5.278,8	5.480,6	5.522,7	5.570,3	5.852,3	6.148,3
f.1.1 Sociedades públicas no financieras	142,9	145,3	156,9	129,2	173,7	177,9	163,3	187,0	184,7	198,2	200,9	168,3
f.1.2 Gobiernos estatales y provinciales	47,7	51,2	60,9	51,7	52,6	54,9	48,7	50,9	52,8	59,5	66,4	73,7
f.1.3 Otras sociedades no financieras	2.663,0	2.764,3	2.948,0	2.704,7	2.741,0	2.749,0	2.760,3	2.888,2	2.933,1	2.937,6	3.170,0	3.363,5
f.1.4 Otros sectores residentes	2.018,6	2.047,3	2.085,2	2.235,4	2.248,1	2.224,9	2.306,5	2.354,5	2.352,2	2.375,1	2.415,0	2.542,8
f.2 Cuidadineró (f.2.1 + f.2.2 + f.2.3 + f.2.4 + f.2.5)	9.667,6	9.697,9	9.817,4	10.134,7	10.214,7	10.456,5	10.681,8	10.760,2	10.791,7	10.932,3	11.086,4	11.656,1
f.2.1 Depósitos de ahorro	4.693,9	4.642,5	4.750,0	5.076,6	5.033,8	5.124,3	5.160,2	5.202,0	5.170,3	5.265,5	5.396,3	5.768,1
f.2.2 Depósitos a plazo fijo	4.466,5	4.570,4	4.605,2	4.589,4	4.712,7	4.794,8	4.910,9	4.958,1	4.977,7	5.026,5	5.077,8	5.282,0
f.2.3 Depósitos restringidos (12)	306,3	310,1	296,5	302,0	298,0	310,7	347,7	356,3	383,2	385,5	394,8	403,6
f.2.4 Operaciones de reporto	7,9	2,5	3,1	1,9	1,5	2,5	1,6	1,7	4,5	1,6	8,5	2,1
f.2.5 Otros depósitos (13)	193,1	172,5	162,8	164,9	168,8	224,3	261,4	242,1	256,1	253,3	209,1	200,3
g. Instrumentos financieros	-1,29	-1,36	-1,25	-1,26	-1,55	-1,78	-1,74	-2,18	-2,38	-2,46	-2,92	-2,99

(1) Las OSD comprende los bancos (abiertos y en proceso de liquidación), sociedades financieras, mutualistas, cooperativas y BNF. A partir del mes de julio del 2002 no se incluye el Filanbanco porque no se dispone del balance. Según resoluciones de la Superintendencia de Bancos y Seguros del 22 de junio de 2004, No. SBS-2004-0541, No. SBS-2004-0543 y No. SBS-2004-0544, se autoriza el traspaso de activos, pasivos, contingentes, cuentas de orden, de resultados y patrimonio de The International Fiverbank (Bahamas), Progreso Limited y FINAGRO International Bank & Trust Company, Limited, a favor de los bancos en saneamiento Tungurahua, Progreso y FINAGRO, respectivamente. Esto impide utilizar esta información, por no ser consistente con la metodología vigente, que no contempla la inclusión de las off-shore en los panoramas del sistema financiero. Por lo que a partir del 31 de diciembre de 2004, en la consolidación de los bancos cerrados, se ha procedido a reemplazar los balances de los bancos Tungurahua, Progreso y FINAGRO, con información del 24 de diciembre de 2004. Una vez que el BCE cuente con la información contable desagregada, procederá a actualizar el panorama de los bancos cerrados. (2) El signo negativo significa acumulación de depósitos del IESS en la banca. (3) Corresponde a derechos fiduciarios en las otras sociedades financieras (compañías de fondos de inversión, casas de valores y compañías de seguros) así como los derechos fiduciarios recibidos en dación en pago. (4) Corresponde a los depósitos monetarios, ahorro y plazo de las otras sociedades financieras en la banca. Además, se registra las obligaciones financieras de la banca con la CFN. (5) Comprende principalmente a las acciones y otras participaciones de capital de la banca en la off-shore. (6) Corresponde a las obligaciones financieras de la banca con las entidades off-shore. (7) Incluye principalmente acciones y otras participaciones de capital en empresas así como otras cuentas por cobrar. (8) Se refiere a créditos pendientes de la banca cerrada con el BCE. (9) Los activos financieros registran en su mayoría el rubro de cuentas por cobrar - varias. (10) Los activos no financieros incluyen a las inversiones en títulos, acciones y otras cuentas por cobrar entre bancos y demás entidades financieras de las OSD. (11) De acuerdo al Catálogo de Cuentas vigente a partir del 1o de julio de 2002, los depósitos restringidos están incluidos en el rubro otros depósitos. (12) No incluye depósitos por confirmar. (13) No incluye depósitos por confirmar.

FUENTE: Bancos, sociedades financieras, mutualistas, cooperativas y BNF.

1.3.2 BALANCE SECTORIAL: OTRAS SOCIEDADES DE DEPÓSITO (OSD) (1)

En millones de dólares al final del período

	2010											
	Enc.	Feb.	Mar.	Abr.	May.	Jun.	Jul.	Ago.	Sep.	Oct.	Nov.	Dic.
ACTIVOS (I+II+III+IV+V+VI)	25.339,9	25.554,3	25.912,7	26.284,3	26.559,6	26.649,7	27.042,8	27.174,0	27.367,3	27.759,2	28.335,5	29.175,0
I. BILLETES Y MONEDAS Y DEPÓSITOS (a+b)	4.639,7	4.804,0	4.817,4	4.665,5	4.705,6	4.518,8	4.684,9	4.476,6	4.421,3	4.249,8	4.472,7	5.078,8
a. Billetes y monedas	543,2	543,7	575,8	499,7	595,4	629,0	587,9	648,2	627,1	648,9	630,0	677,2
b. Depósitos transferibles	4.096,5	4.260,3	4.241,5	4.165,9	4.110,3	3.889,9	4.097,0	3.828,4	3.794,3	3.600,9	3.842,7	4.401,5
Banco Central	1.233,2	1.083,7	1.230,6	1.350,8	1.553,8	1.330,6	1.383,6	1.211,5	1.256,2	1.163,8	1.172,1	1.225,2
Otras sociedades de depósito	493,3	454,7	484,8	491,6	337,4	552,0	528,6	370,2	508,5	575,2	644,8	750,3
Off-shore	3,4	5,2	10,1	2,7	4,4	3,8	4,4	3,7	3,6	6,0	2,6	3,5
No residentes	2.420,5	2.716,7	2.516,1	2.320,8	2.014,6	2.003,5	2.180,3	2.043,0	1.966,0	1.855,9	2.021,1	2.420,3
II. VALORES DISTINTOS DE ACCIONES	3.198,5	3.291,9	3.397,2	3.467,1	3.367,5	3.390,8	3.202,8	3.363,7	3.307,1	3.286,3	3.303,3	3.354,1
Gobierno Central	106,9	97,3	111,9	107,7	116,2	113,1	145,9	104,1	159,7	140,5	141,8	150,7
Banco Central	10,7	9,7	9,7	9,6	9,6	9,9	8,9	1,4	1,3	1,3	1,3	1,4
Otras sociedades de depósito	715,4	719,6	705,6	735,3	790,1	774,5	758,2	700,7	670,1	698,8	663,0	669,1
Otras sociedades financieras	236,9	242,3	324,0	328,2	347,3	332,0	311,4	263,5	275,7	262,1	264,3	268,2
Off-shore	43,6	45,7	48,2	48,1	49,1	52,0	54,2	59,2	54,9	53,1	47,1	52,2
Otras sociedades no financieras	230,1	245,2	295,8	303,3	309,9	314,6	332,8	335,3	375,1	333,5	418,4	435,6
Otros sectores residentes	3,2	3,3	3,3	3,3	3,4	3,5	3,8	3,7	3,9	3,7	4,7	4,9
No residentes	1.831,7	1.928,8	1.898,6	1.931,5	1.741,9	1.791,2	1.587,8	1.877,5	1.768,4	1.793,3	1.762,7	1.752,1
III. PRESTAMOS	13.537,2	13.505,9	13.756,3	14.229,8	14.488,2	14.825,4	15.125,8	15.304,7	15.665,5	15.979,9	16.255,9	16.499,8
Gobierno Central	3,9	3,9	3,9	3,9	3,9	3,9	5,5	5,4	5,6	5,5	5,5	5,4
Sociedades públicas no financieras	0,9	0,8	0,8	0,9	0,6	0,6	0,5	0,9	0,4	0,4	0,4	0,4
Gobiernos estatales y locales	12,9	11,7	239,7	342,0	353,4	357,2	387,6	328,1	331,6	323,8	322,6	222,5
Otras sociedades de depósito	260,1	184,2	97,6	91	87	84	7,7	8,2	8,2	8,4	5,6	5,6
Otras sociedades financieras	62,3	56,5	59,774,4	55,7	58,0	58,7	61,9	36,5	51,8	53,0	34,5	47,3
Otras sociedades no financieras	5.902,5	5.898,3	5.977,4	6.199,2	6.293,8	6.419,5	6.559,8	6.597,6	6.679,5	6.787,2	6.839,5	7.042,5
Cartera por vencer	5.205,3	5.190,5	5.278,9	5.494,3	5.582,5	5.713,9	5.845,6	5.888,2	5.971,3	6.060,0	6.111,3	6.331,4
Cartera vencida	697,2	707,9	698,5	704,9	711,3	705,7	714,2	711,5	708,2	727,1	728,2	715,1
Otros sectores residentes	7.222,4	7.283,8	7.402,2	7.549,9	7.742,8	7.929,0	8.084,5	8.311,6	8.572,0	8.784,6	9.007,7	9.155,5
Cartera por vencer	6.793,0	6.826,2	6.963,2	7.133,8	7.330,2	7.528,0	7.670,7	7.891,0	8.143,3	8.351,0	8.558,7	8.770,0
Cartera vencida	429,3	457,5	438,9	416,1	422,6	401,0	413,8	420,6	423,8	436,6	449,1	385,3
No residentes	72,2	60,8	67,1	67,0	46,5	46,4	18,5	16,4	16,4	17,0	20,0	20,6
IV. ACCIONES Y OTRAS PARTICIPACIONES DE CAPITAL	1.429,8	1.438,1	1.506,3	1.538,0	1.526,2	1.538,4	1.613,7	1.593,7	1.616,1	1.710,8	1.764,4	1.789,6
Gobierno Central	0,0	0,0	0,0	0,0	0,0	0,0	0,0	0,0	0,0	0,0	0,0	0,0
Sociedades públicas no financieras	0,1	0,1	0,1	0,1	0,1	0,1	0,1	0,1	0,1	0,1	0,1	0,1
Otras sociedades de depósito	45,5	45,9	49,1	45,3	45,7	46,3	45,8	46,2	46,5	47,1	47,8	48,3
Otras sociedades financieras	721,6	726,4	719,5	746,1	763,3	789,0	854,9	791,8	826,8	610,3	551,8	549,5
Off-shore	40,2	40,2	40,1	40,1	40,1	40,2	40,3	40,3	40,5	40,5	40,6	40,6
Otras sociedades no financieras	301,5	301,1	334,0	334,6	290,2	263,0	263,6	269,8	284,7	279,2	283,5	296,6
Otros sectores residentes	2,1	2,1	7,5	7,5	7,5	11,4	11,9	13,4	12,2	12,2	11,0	10,5
No residentes	318,9	322,3	356,1	364,2	379,3	388,3	397,0	432,0	405,2	421,8	829,6	843,9
V. OTRAS CUENTAS POR COBRAR (c+d)	1.405,9	1.397,7	1.318,1	1.315,1	1.400,4	1.287,7	1.328,9	1.339,0	1.247,7	1.422,2	1.424,2	1.325,1
c. Créditos comerciales y anticipo	334,5	350,2	364,9	391,9	441,4	359,0	378,2	383,1	263,2	426,6	410,8	390,0
Gobierno Central	28,8	28,6	28,9	12,4	12,4	13,9	20,3	20,4	25,9	26,5	23,1	19,5
Otras sociedades de depósito	261,9	252,9	255,1	300,8	344,9	260,7	272,8	274,3	145,9	308,9	315,9	297,4
Otras sociedades no financieras	55,8	60,6	72,4	70,6	75,8	75,6	75,7	78,5	80,9	79,8	59,8	65,1
Otros sectores residentes	7,9	8,1	8,5	8,1	8,3	8,8	9,4	10,0	10,5	11,4	12,0	8,0
d. Otros	1.051,4	1.047,6	953,3	923,2	959,1	928,7	950,7	955,9	984,5	995,6	1.013,4	955,1
Sectores residentes	1.118,9	1.116,7	1.117,4	1.068,8	1.071,7	1.088,7	1.086,7	1.096,4	1.109,7	1.110,2	1.115,1	1.127,7
VI. ACTIVOS NO FINANCIEROS	25.330,2	25.554,7	25.913,1	26.284,3	26.559,7	26.649,7	27.042,8	27.174,0	27.367,3	27.759,2	28.335,5	29.175,0
VII. DEPÓSITOS INCLUIDOS EN LA DEFINICIÓN DE DINERO EN SENTIDO AMPLIO (e+f)	14.539,8	14.706,0	15.068,4	15.255,7	15.430,0	15.663,2	15.904,6	16.240,8	16.310,1	16.592,7	16.938,7	17.804,4
e. Depósitos transferibles	4.877,7	5.013,5	5.256,4	5.126,4	5.220,8	5.212,2	5.284,2	5.486,0	5.529,3	5.575,8	5.857,7	6.153,8
Sociedades públicas no financieras	14,9	14,3	15,9	17,3	17,8	17,8	16,4	18,0	18,5	19,8	20,9	16,8
Gobiernos estatales y provinciales	47,7	51,2	60,9	51,7	52,6	48,7	48,7	50,9	52,5	59,5	66,4	73,7
Otras sociedades no financieras	2.668,0	2.769,3	2.953,0	2.709,7	2.746,0	2.754,0	2.765,3	2.893,2	2.938,1	2.942,6	3.175,0	3.368,5
Otros sectores residentes	2.019,1	2.047,7	2.085,7	2.235,9	2.234,6	2.225,4	2.306,9	2.355,0	2.234,2	2.375,6	2.415,4	2.543,3
No residentes	9.662,1	9.692,5	9.812,9	10.129,3	10.209,2	10.451,0	10.676,4	10.754,8	10.780,8	10.926,9	11.080,9	11.650,6
f. Otros depósitos	72,2	79,4	10,2	10,7	10,7	10,3	9,5	9,8	11,0	13,8	13,1	10,3
Sociedades públicas no financieras	8,1	10,0	10,0	0,0	0,0	0,0	0,0	0,0	0,0	0,1	0,0	0,0
Otros depósitos	0,0	0,0	0,0	0,0	0,0	0,0	0,0	0,0	0,0	0,0	0,0	0,0
Intereses por pagar	63,3	68,5	56,9	50,5	57,5	48,7	48,7	52,1	52,5	40,4	39,6	40,4
Depósitos a plazo	0,8	0,9	0,9	0,8	0,9	0,9	0,8	0,9	0,7	0,6	0,6	0,6
Gobiernos estatales y locales	24,4	25,8	27,3	29,9	34,1	28,5	31,3	33,4	32,1	33,7	35,1	26,4
Depósitos de ahorro	1,6	1,6	1,9	2,0	2,0	2,1	2,1	2,3	2,3	2,3	2,3	2,4
Otros depósitos	0,7	0,0	0,0	0,7	0,0	0,0	0,0	0,3	1,5	0,0	0,0	0,1
Intereses por pagar	21,7	23,8	25,0	26,9	31,7	26,0	28,8	30,5	28,1	31,1	32,4	23,1
Otras sociedades no financieras	0,3	0,4	0,5	0,4	0,4	0,4	0,4	0,4	0,4	0,3	0,4	0,8
Otras sociedades financieras	1.714,5	1.727,8	1.715,4	1.631,6	1.711,1	1.703,7	1.759,5	1.776,8	1.746,2	1.710,5	1.753,8	1.824,0
Depósitos de ahorro	211,2	234,4	214,7	215,4	231,3	244,9	248,1	266,4	251,2	238,0	265,9	253,1
Otros depósitos	90,2	74,0	72,9	58,0	59,6	57,5	75,7	56,3	52,3	68,8	60,2	46,5
Depósitos a plazo	1.260,7	1.266,6	1.274,8	1.205,8	1.267,8	1.248,2	1.283,0	1.301,4	1.289,1	1.253,3	1.278,0	1.374,2
Intereses por pagar	1.52,7	1.52,7	1.53,1	1.52,3	1.52,3	1.51,9	1.52,7	1.52,7	1.53,6	1.50,4	1.51,8	1.50,2
Otros sectores residentes	7.850,8	7.859,5	8.001,3	8.405,8	8.393,6	8.650,2	8.826,6	8.881,7	8.938,5	9.127,9	9.238,7	9.748,9
Depósitos de ahorro	4.472,9	4.396,5	4.523,2	4.848,6	4.790,9	4.867,0	4.900,6	4.923,5	4.906,8	5.011,5	5.117,0	5.502,3
Otros depósitos	85,8	82,3	73,3	89,7	92,9	149,0	168,8	168,8	185,7	167,2	131,7	136,1
Operadores de reporto	9,1	8,9	9,2	9,0	8,8	9,4	9,4	9,2	9,0	9,4	9,4	9,6
Fondos de fidejahuatantes	7,9	2,5	3,1	1,9	1,5	2,5	1,6	1,7	1,5	1,6	8,5	2,1
Depósitos a plazo	2.905,5	2.991,8	3.027,4	3.084,7	3.130,1	3.241,3	3.327,9	3.349,0	3.375,6	3.472,0	3.498,9	3.618,1
Depositos de garantía	1,9	1,9	1,9	2,0	2,0	2,0	2,1	2,0	2,3	2,3	2,4	2,6
Depositos restringidos	306,3	310,1	296,5	302,0	298,0	310,7						

1.3.2 BALANCE SECTORIAL: OTRAS SOCIEDADES DE DEPÓSITO (OSD) (1) (Cont.)

En millones de dólares al final del período

2010

	ENE.	FEB.	MAR.	ABR.	MAY.	JUN.	JUL.	AGO.	SEPT.	OCT.	NOV.	DIC.
VIII. DEPOSITOS EXCLUIDOS EN LA DEFINICION DE DINERO EN SENTIDO AMPLIO (g+h)	3.384,8	3.418,6	3.458,5	3.574,9	3.521,4	3.464,5	3.459,4	3.183,4	3.218,4	3.222,9	3.234,7	3.189,2
g. Depósitos transferibles	746,7	743,8	826,0	811,8	809,5	805,5	745,1	731,5	694,0	744,9	827,1	813,7
Gobierno Central	108,4	115,9	114,5	113,9	114,3	104,0	107,5	109,6	107,1	111,0	113,7	117,3
Fondos de la Seguridad Social (IESS)	16,1	17,0	13,0	13,0	14,5	13,4	19,4	10,8	9,2	10,9	13,4	10,3
Otras sociedades de depósito	274,8	286,6	354,8	354,8	337,4	302,2	275,5	293,8	245,8	296,5	341,3	324,5
Otras sociedades financieras	296,7	265,6	274,8	273,3	284,4	324,4	273,5	260,9	256,1	249,1	265,1	229,4
Off-shore	12,1	18,8	22,6	18,6	26,4	23,9	29,5	19,5	40,6	40,5	51,4	85,0
No residentes	38,6	40,0	46,6	38,1	32,6	37,5	39,8	37,0	35,2	36,9	42,2	47,2
h. Otros depósitos	2.638,1	2.674,8	2.632,4	2.763,1	2.711,8	2.659,0	2.714,3	2.451,9	2.524,5	2.478,0	2.407,6	2.375,5
Gobierno Central	893,2	895,5	861,2	1.009,7	882,2	890,6	984,5	875,0	890,9	899,6	868,8	874,9
Ejecución presupuestaria	15,9	16,4	14,7	34,7	10,5	12,1	14,1	9,3	21,7	15,4	9,5	16,4
Recaudaciones para el sector público	186,6	167,9	130,4	250,8	138,9	141,2	224,1	150,6	152,9	183,2	161,6	155,8
Depósitos de ahorro	165,5	165,4	165,8	165,6	165,9	166,0	165,5	165,0	165,7	165,9	165,8	166,7
Otros depósitos	408,5	408,3	410,0	419,5	419,4	419,6	421,0	421,3	422,0	421,6	420,2	420,5
Depósitos a plazo	70,1	91,2	93,8	92,5	100,8	105,1	113,1	82,4	82,1	82,1	67,5	65,8
Intereses por pagar	46,6	46,3	46,5	46,5	46,7	46,7	46,7	46,5	46,4	46,1	46,1	46,9
Fondos de la Seguridad Social (IESS)	305,4	316,3	306,3	304,2	297,3	260,3	246,5	194,7	227,9	236,4	206,1	139,3
Banco Central	225,0	250,7	248,3	246,1	263,8	236,6	234,5	234,5	280,3	280,0	276,6	276,6
Otras sociedades de depósito	627,1	630,5	582,1	606,0	679,7	724,4	710,1	664,0	682,0	602,2	609,1	652,2
Depósitos de ahorro	108,2	124,9	110,6	117,3	133,7	174,9	182,2	192,5	196,3	175,6	180,3	211,3
Otros depósitos	34,8	16,1	14,9	11,3	7,0	7,5	7,4	6,6	19,9	11,3	42,1	8,0
Depósitos a plazo	484,0	489,6	456,6	477,4	539,0	542,1	520,5	464,9	465,8	412,3	421,6	432,9
Otras sociedades financieras	538,9	534,9	589,5	553,2	545,1	503,7	494,1	440,6	423,0	419,9	409,2	393,7
Depósitos de ahorro	28,2	29,4	29,0	30,5	31,0	34,4	38,6	38,0	41,6	42,9	53,8	61,5
Depósitos a plazo	463,2	459,1	512,1	475,0	466,7	426,8	392,3	356,4	330,5	336,7	308,1	268,3
Otros depósitos	42,5	41,3	43,2	42,6	41,7	37,5	58,2	41,3	1,6	4,4	3,5	5,1
Intereses por pagar	4,9	5,2	5,2	5,1	5,6	5,1	5,1	5,1	4,4	3,9	4,3	5,1
Off-shore	0,4	0,5	0,5	0,4	0,5	0,5	0,5	0,6	0,6	0,6	0,6	0,6
Depósitos a plazo	0,3	0,4	0,4	0,4	0,4	0,4	0,4	0,4	0,5	0,5	0,6	0,6
Intereses por pagar	0,1	0,1	0,1	0,1	0,1	0,1	0,1	0,1	0,1	0,1	0,1	0,1
No residentes	48,2	46,4	44,7	43,6	43,3	42,9	44,1	42,6	39,9	39,4	37,2	38,1
Depósitos de ahorro	9,9	9,3	9,0	8,3	8,3	8,6	10,2	9,4	8,5	8,9	8,3	10,0
Otros depósitos	0,4	0,4	0,3	0,3	0,6	0,4	0,4	0,4	0,8	0,4	0,4	0,4
Depósitos a plazo	33,4	32,8	32,1	31,3	31,6	32,0	31,1	30,5	28,3	27,4	26,7	25,5
Intereses por pagar	4,5	3,9	3,4	3,6	2,9	1,9	2,5	2,4	2,3	2,7	1,8	2,2
IX. VALORES DISTINTOS DE ACCIONES EXCLUIDOS DE LA DEFINICION DE DINERO EN SENTIDO AMPLIO	122,1	134,4	153,6	162,3	179,0	182,6	195,5	221,1	257,5	274,6	296,8	306,1
Otras sociedades de depósito	89,6	102,7	127,2	135,9	155,6	161,0	169,1	191,9	226,9	253,0	266,5	275,4
Otros sectores residentes	-1,3	-1,4	-1,3	-1,3	-1,6	-1,8	-1,7	-2,2	-2,4	-2,5	-2,9	-3,0
No residentes	33,8	33,0	27,7	27,7	25,0	23,4	28,1	31,4	32,9	24,1	31,3	33,7
X. PRESTAMOS	1.011,8	1.008,8	950,9	987,7	986,2	963,6	965,3	949,7	944,9	909,1	947,3	959,7
Gobierno Central	0,0	0,0	0,0	0,0	0,0	0,0	0,0	0,0	0,0	0,0	0,0	0,0
Banco Central	15,1	15,1	15,2	15,2	15,2	3,7	3,7	3,7	3,7	15,2	15,2	15,3
Operaciones de reporto con BCE	0,0	0,0	0,0	0,0	0,0	0,0	0,0	0,0	0,0	0,0	0,0	0,0
Intereses por pagar	2,4	2,4	2,4	2,4	2,4	2,4	2,4	2,4	2,4	2,4	2,4	2,6
Sobregiros	0,0	0,0	0,0	0,0	0,0	0,0	0,0	0,0	0,0	0,0	0,0	0,0
Obligaciones con entidades financieras del sector público	12,7	12,7	12,7	12,7	12,7	1,3	1,3	1,3	1,3	1,3	12,7	12,7
Otras sociedades de depósito	82,7	85,1	66,2	97,3	60,3	78,9	84,1	76,2	78,7	72,5	71,9	79,0
Otras sociedades financieras	187,8	189,9	188,6	189,2	187,7	200,6	201,8	204,0	207,1	212,2	211,3	217,5
Off-shore	13,9	13,9	13,9	13,9	13,9	14,0	13,9	13,9	13,9	13,9	13,9	13,9
No residentes	712,4	704,7	667,2	672,2	709,2	666,4	661,8	652,0	641,5	595,4	635,0	634,0
XI. OTRAS CUENTAS POR PAGAR (h+i)	4.793,9	4.804,1	4.786,8	4.787,2	4.890,0	4.801,0	4.855,6	4.944,0	4.959,7	5.139,2	5.167,8	5.136,0
h. Créditos comerciales y anticipos	509,0	502,3	519,6	547,1	605,5	531,0	542,2	562,4	571,9	603,7	619,5	600,7
Gobierno Central												
320,8	312,8	313,4	371,5	420,6	335,5	340,8	353,5	353,2	353,2	375,3	389,6	368,8
i. Otros	4.285,0	4.301,8	4.267,2	4.240,1	4.284,5	4.270,1	4.313,5	4.381,6	4.387,8	4.535,5	4.548,3	4.535,3
Sectores residentes	4.285,0	4.301,8	4.267,2	4.240,1	4.284,5	4.270,1	4.313,5	4.381,6	4.387,8	4.535,5	4.548,3	4.535,3
Provisiones, amortizaciones y depreciaciones	2.663,7	2.663,7	2.661,2	2.670,0	2.680,3	2.688,2	2.718,7	2.733,4	2.748,1	2.783,7	2.802,3	2.781,2
Provisiones	2.121,7	2.122,6	2.120,7	2.138,6	2.150,6	2.150,6	2.171,8	2.183,1	2.190,5	2.217,4	2.235,7	2.221,0
Amortizaciones	96,0	94,8	98,9	105,2	102,4	105,1	110,8	110,5	114,2	119,0	116,4	109,0
Depreciaciones	446,0	446,3	447,4	426,2	430,0	432,6	436,0	439,8	443,4	447,3	450,2	451,2
Otros	1.621,3	1.538,1	1.600,1	1.570,1	1.604,2	1.581,8	1.594,8	1.648,3	1.639,8	1.751,8	1.746,1	1.754,1
XII. ACCIONES Y OTRAS PARTICIPACIONES DE CAPITAL	1.477,6	1.482,9	1.495,0	1.516,6	1.553,2	1.574,8	1.606,4	1.635,0	1.676,7	1.710,6	1.750,2	1.779,7
Valores y acciones	115,7	115,7	117,2	119,1	122,6	128,3	128,3	121,2	121,8	128,8	136,1	136,7

(1) Las otras sociedades de depósito están conformadas por los bancos privados, sociedades financieras, mutualistas, cooperativas, tarjetas de crédito y BNF.

1.4 PANORAMA MONETARIO (PM) (1)

En millones de dólares al final del período

	2010											
	Ene.	Feb.	Mar.	Abr.	May.	Jun.	Jul.	Ago.	Sep.	Oct.	Nov.	Dic.
I. ACTIVOS EXTERNOS NETOS (a + b)	9.439,0	9.517,4	9.594,9	9.730,4	9.556,3	9.152,4	8.913,1	8.872,9	9.533,8	9.218,6	9.203,2	8.817,0
a. Reserva internacional de libre disponibilidad	3.918,2	3.603,0	4.007,1	4.322,0	4.575,3	4.103,5	3.857,6	3.490,4	4.353,4	3.668,9	3.451,1	2.622,1
b. Otros activos externos netos	5.520,8	5.914,4	5.587,9	5.408,4	4.981,0	5.048,8	5.055,5	5.382,5	5.180,4	5.549,7	5.752,1	6.195,0
II. ACTIVOS INTERNOS NETOS (c + d)	6.364,3	6.451,2	6.688,4	6.819,8	7.161,3	7.880,9	8.377,6	8.873,8	8.123,8	8.592,1	9.164,3	10.058,5
c. Crédito interno (c.1+ c.2 + c.3 + c.4 + c.5 + c.6)	10.163,2	10.511,7	10.659,1	10.869,4	11.210,7	11.967,1	12.450,0	13.108,0	12.645,9	13.169,9	13.865,5	14.889,5
c.1 Crédito neto al gobierno central (c.1.1 - c.1.2)	-2.131,7	-1.828,4	-1.838,0	-2.144,0	-2.607,0	-2.136,7	-2.086,7	-2.247,8	-3.160,3	-1.935,8	-1.945,7	-1.876,4
c.1.1 Crédito	210,1	188,4	204,0	183,2	192,8	190,0	235,8	200,8	263,0	244,3	230,8	234,1
c.1.2 Depósitos y otros pasivos	2.341,7	2.016,9	2.042,0	2.327,2	2.799,7	2.326,7	2.322,5	2.448,6	3.423,3	2.180,1	2.176,5	2.110,5
c.2 Crédito gobiernos provinciales y locales	15,4	14,1	12,0	11,5	11,1	10,7	10,0	10,5	10,5	10,7	7,9	7,9
c.3 Crédito neto fondos de seguridad social	-1.375,1	-1.500,3	-1.626,8	-1.586,3	-1.124,7	-1.195,4	-1.185,3	-587,3	-610,1	-969,3	-743,1	-583,4
c.4 Crédito sociedades públicas no finan. (empresas)	0,9	0,8	0,9	1,0	0,7	0,7	0,6	1,0	0,5	0,5	0,5	0,5
c.5 Crédito neto otras sociedades financieras (c.5.1-c.5.2)	-132,0	-11,7	-25,2	74,9	163,3	227,0	334,6	258,8	353,9	-261,8	-125,0	266,9
c.5.1 Crédito	1.310,8	1.315,3	1.389,3	1.413,1	1.430,0	1.451,4	1.499,9	1.413,6	1.476,0	1.238,0	1.183,1	1.453,4
c.5.2 Depósitos y otros pasivos	1.442,9	1.326,9	1.414,5	1.338,2	1.266,7	1.224,5	1.165,3	1.122,1	1.499,7	1.122,1	1.308,1	1.186,5
c.6 Crédito al sector privado (c.6.1 + c.6.2 + c.6.3)	13.785,7	13.837,1	14.136,3	14.512,3	14.767,2	15.060,9	15.376,8	15.672,8	16.051,3	16.325,6	16.670,8	17.074,0
c.6.1 Cartera (c.6.1.1 + c.6.1.2)	13.124,9	13.182,1	13.379,6	13.749,1	14.036,6	14.348,5	14.644,3	14.909,2	15.251,5	15.571,8	15.847,3	16.198,0
c.6.1.1 Por vencer	11.998,4	12.016,7	12.242,8	12.628,1	12.902,7	13.241,8	13.516,3	13.777,1	14.114,5	14.411,0	14.670,0	15.101,6
c.6.1.2 Vencida	1.126,6	1.165,4	1.136,7	1.121,0	1.133,9	1.106,7	1.128,0	1.132,1	1.137,0	1.160,7	1.177,3	1.096,4
c.6.2 Títulos valores	253,3	248,5	299,2	306,7	313,2	318,1	336,6	357,2	377,0	337,2	423,1	460,5
c.6.3 Otros activos	407,4	406,5	457,5	456,6	417,5	394,3	395,9	406,4	422,8	416,6	400,4	415,4
d. Otros activos netos no clasificados (d.1 - d.2)	-3.798,9	-4.060,4	-3.970,7	-4.049,6	-4.049,4	-4.086,1	-4.072,5	-4.234,2	-4.522,1	-4.577,7	-4.701,2	-4.831,0
d.1 Activos	6.078,2	5.883,9	6.019,2	6.232,0	6.650,5	6.308,4	6.383,5	6.205,4	6.107,7	6.234,4	6.303,8	6.096,5
d.2 Pasivos	9.877,1	9.944,4	9.989,9	10.281,6	10.699,9	10.394,5	10.455,9	10.439,6	10.629,8	10.812,1	11.004,9	10.927,4
III. PASIVOS FINANCIEROS (I + II = e + f)	15.803,5	15.969,0	16.283,8	16.550,3	16.717,6	17.033,3	17.290,7	17.746,7	17.657,6	17.810,8	18.367,5	18.875,6
e. Pasivos monetarios (e.1 + e.2 + e.3)	15.647,6	15.961,4	16.273,7	16.538,2	16.706,3	17.021,0	17.278,5	17.731,5	17.642,1	17.801,2	18.357,9	18.864,4
e.1 Circulación monetaria (e.1.1 - e.1.2)	77,2	77,4	77,9	78,3	78,3	78,7	79,8	80,0	81,3	81,3	81,8	82,4
e.1.1 Emisión monetaria (e.1.1.1 + e.1.1.2)	77,2	77,4	77,9	78,3	78,3	78,7	79,8	80,0	81,3	81,3	81,8	82,4
e.1.1.1 Emisión monetaria antigua	0,0	0,0	0,0	0,0	0,0	0,0	0,0	0,0	0,0	0,0	0,0	0,0
e.1.1.2 Emisión monetaria nueva	77,2	77,4	77,9	78,3	78,3	78,7	79,8	80,0	81,3	81,3	81,8	82,4
e.1.2 (-) Caja bancos privados	0,0	0,0	0,0	0,0	0,0	0,0	0,0	0,0	0,0	0,0	0,0	0,0
e.2 Depósitos a la vista (e.2.1 + e.2.2 + e.2.3 + e.2.4)	5.902,7	6.186,1	6.378,4	6.325,2	6.413,3	6.485,8	6.516,8	6.891,3	6.774,5	6.787,5	7.189,8	7.125,9
e.2.1 Gobiernos provinciales y locales	634,0	684,5	707,5	701,1	718,6	794,9	833,2	827,0	804,9	812,9	858,8	684,4
e.2.2 Sociedades públicas no financieras (empresas)	577,8	688,1	636,4	682,5	704,5	715,7	616,2	820,8	681,9	660,8	744,1	534,1
e.2.3 Otras sociedades no financieras	2.663,0	2.764,3	2.948,0	2.704,7	2.741,0	2.749,0	2.760,3	2.888,2	2.933,1	2.937,6	3.170,0	3.363,5
e.2.4 Otros sectores residentes(hogares)	2.027,9	2.049,0	2.086,6	2.237,0	2.249,2	2.226,2	2.307,2	2.355,3	2.354,6	2.376,3	2.416,8	2.543,9
e.3 Cuasidineró (e.3.1 + e.3.2 + e.3.3 + e.3.4 + e.3.5)	9.667,6	9.697,9	10.817,4	10.134,7	10.214,7	10.456,5	10.681,4	10.760,2	10.786,3	10.932,3	11.086,4	11.656,1
e.3.1 Depósitos de ahorro	4.693,9	4.642,5	4.750,0	5.076,6	5.033,8	5.124,3	5.160,2	5.202,0	5.171,0	5.265,5	5.396,3	5.768,1
e.3.2 Depósitos a plazo fijo	4.466,5	4.570,4	4.605,2	4.589,4	4.712,7	4.794,8	4.910,9	4.958,1	4.971,5	5.026,5	5.077,8	5.282,0
e.3.3 Depósitos restringidos (2)	306,3	310,1	296,5	302,0	298,0	310,7	347,7	356,3	383,2	385,5	394,8	403,6
e.3.4 Operaciones de reporto	7,9	2,5	3,1	1,9	1,5	2,5	1,6	1,7	4,5	1,6	8,5	2,1
e.3.5 Otros depósitos (3)	193,1	172,5	162,8	164,9	168,8	224,3	261,4	242,1	256,2	253,3	209,1	200,3
f. Instrumentos financieros	156,0	7,6	10,1	12,0	11,3	12,3	12,2	15,2	15,5	9,7	9,6	11,1

(1) Corresponde a la consolidación de las cuentas del BCE con las OSD. A partir del mes de julio de 2002 no se incluye el Filanbanco porque no se dispone del balance contable. Según resoluciones de la Superintendencia de Bancos y Seguros del 22 de junio de 2004, No. SBS-2004-0541, No. SBS-2004-0543 y No. SBS-2004-0544, se autoriza el traspaso de activos, pasivos, contingentes, cuentas de orden, de resultados y patrimonio de The International Finverbank (Bahamas), Progreso Limited y FINAGRO International Bank & Trust Company, Limited, a favor de los bancos en saneamiento Tungurahua, Progreso y FINAGRO, respectivamente. Esto impide utilizar esta información, por no ser consistente con la metodología vigente, que no contempla la inclusión de las off-shore en los panoramas del sistema financiero. Por lo que a partir del 31 de diciembre de 2004, en la consolidación de los bancos cerrados, se ha procedido a reemplazar los balances de los bancos Tungurahua, Progreso y FINAGRO, con información del 24 de diciembre de 2004. Una vez que el BCE cuente con la información contable desagregada, procederá a actualizar el panorama de los bancos cerrados. (2) De acuerdo al Catálogo de Cuentas vigente a partir del 1o de julio de 2002, los depósitos restringidos están incluidos en el rubro otros depósitos. (3) No incluye depósitos por confirmar.

FUENTE: Instituciones Financieras.

1.5 PANORAMA: OTRAS SOCIEDADES FINANCIERAS (OSF) (1)

En millones de dólares al final del período

	2010											
	Ene.	Feb.	Mar.	Abr.	May.	Jun.	Jul.	Ago.	Sep.	Oct.	Nov.	Dic.
I. ACTIVOS EXTERNOS NETOS (a - b)	5,9	6,0	-88,4	-88,4	-88,4	-82,1	-77,3	-76,7	-80,4	-80,7	-78,5	-78,7
a. Activos	53,5	53,7	58,2	58,1	58,1	58,1	58,1	58,2	54,6	54,4	55,4	55,5
b. Pasivos	47,6	47,6	146,6	146,5	146,5	140,2	135,4	134,9	135,0	135,1	133,9	134,2
II. ACTIVOS INTERNOS NETOS (c + d + e)	11,9	13,1	103,4	131,2	131,6	124,3	123,2	124,4	128,3	122,0	128,2	134,3
c. Crédito interno neto (c.1 + c.2 + c.3 + c.4 + c.5)	612,8	630,2	717,5	765,0	757,0	788,4	797,3	811,7	821,1	802,7	842,1	947,5
c.1 Crédito neto al gobierno central (c.1.1 - c.1.2)	-42,1	-11,5	-33,2	-11,5	5,4	3,3	7,7	13,8	15,2	-14,5	-15,1	95,3
c.1.1 Crédito	12,2	12,4	12,5	12,7	29,8	27,8	28,2	28,3	28,0	28,1	27,7	134,6
c.1.2 Depósitos y otros pasivos (2)	54,3	23,8	45,7	24,3	24,3	24,5	20,5	14,5	12,8	42,6	42,8	39,3
c.2 Depósitos fondos seguridad social	-325,9	-325,9	-281,1	-262,1	-231,1	-232,6	-233,7	-204,7	-205,9	-206,7	-202,2	-203,5
c.3 Crédito gobiernos provinciales y locales	0,0	0,0	0,0	0,0	0,0	0,0	0,0	0,0	2,5	2,5	2,2	2,2
c.4 Crédito neto otras sociedades de depósito (c.4.1-c.4.2)	350,1	360,3	405,0	390,6	320,6	337,4	289,5	249,6	222,7	216,0	232,6	201,4
c.4.1 Crédito	591,7	590,9	627,8	605,9	549,5	537,8	491,6	444,5	400,5	407,2	421,7	393,0
c.4.1.1 Cartera (3)	185,2	183,9	183,8	186,0	186,7	190,9	193,1	198,8	200,3	229,6	234,5	245,3
c.4.1.2 Títulos (4)	284,4	300,6	373,9	338,7	324,0	283,3	260,1	213,3	167,3	134,0	132,0	127,4
c.4.1.3 Otros activos	122,2	106,4	70,1	81,2	38,9	63,7	38,4	32,3	32,9	43,6	55,2	20,4
c.4.2 Depósitos y otros pasivos	241,6	230,6	222,8	215,3	229,0	200,4	202,1	194,9	177,7	191,1	189,1	191,7
c.5 Crédito al sector privado (empresas y hogares) (c.5.1+c.5.2+c.5.3)	630,7	607,3	626,8	648,0	662,0	680,2	733,9	753,0	786,5	805,4	824,6	852,2
c.5.1 Cartera (c.5.1.1+c.5.1.2) (5)	541,9	546,9	560,8	571,5	582,9	598,3	639,9	655,8	673,9	685,5	701,6	724,9
c.5.1.1 Por vencer	480,1	477,6	492,8	498,6	505,7	522,6	555,8	566,0	600,9	602,3	615,2	646,7
c.5.1.2 Vencida	61,9	69,3	68,0	72,9	77,2	75,7	84,2	89,8	73,0	83,1	86,4	78,2
c.5.2 Títulos valores	53,9	24,1	30,7	35,7	38,2	41,0	52,8	55,4	71,1	77,8	81,2	84,5
c.5.3 Otros activos	34,8	36,3	35,2	40,7	40,9	41,0	41,2	41,8	41,5	42,1	41,8	42,9
d. Posición neta con el BCE (d.1-d.2)	-74,5	-78,4	-70,6	-90,8	-78,3	-103,6	-115,4	-111,9	-122,0	-103,3	-97,1	-197,9
d.1 Reservas internas (d.1.1+d.1.2)	106,0	102,1	111,1	90,8	103,4	77,1	65,5	109,3	128,3	134,5	132,8	132,8
d.1.1 Depósitos en el BCE	106,0	102,1	111,1	90,8	103,4	77,1	65,5	119,1	109,3	128,3	134,5	132,8
d.1.2 Títulos TBC	0,0	0,0	0,0	0,0	0,0	0,0	0,0	0,0	0,0	0,0	0,0	0,0
d.2 Pasivos (d.2.1+d.2.2+d.2.3)	180,5	180,5	181,7	181,5	181,7	180,7	180,9	231,0	231,3	231,5	231,6	330,8
d.2.1 Depósitos a plazo	180,0	180,0	180,0	180,0	180,0	180,0	180,0	230,0	230,0	230,0	230,0	330,0
d.2.2 Otros pasivos (Valores)	0,5	0,5	1,7	1,5	1,7	0,7	0,9	1,0	1,3	1,5	1,6	0,8
d.2.3 Operaciones de reporto	0,0	0,0	0,0	0,0	0,0	0,0	0,0	0,0	0,0	0,0	0,0	0,0
e. Otros activos netos no clasificados (e.1-e.2)	-526,4	-538,8	-543,5	-543,0	-547,2	-560,5	-558,7	-575,3	-570,8	-577,4	-616,8	-615,3
e.1 Activos	181,0	217,2	217,3	224,9	228,2	226,9	235,4	236,5	246,6	244,8	229,8	223,9
e.2 Pasivos	707,4	756,0	760,8	767,9	775,4	787,4	794,1	811,8	817,4	822,1	846,6	839,2
III. PASIVOS FINANCIEROS (I + II = f + g)	17,8	19,2	15,1	42,8	43,1	42,2	46,0	47,7	47,7	41,3	49,7	55,6
f. Pasivos monetarios (f.1)	17,8	19,2	15,1	42,8	43,1	42,2	46,0	47,7	47,7	41,3	49,7	55,6
f.1 Cuasidinero (f.1.1 + f.1.2 + f.1.3 + f.1.4 + f.1.5)	17,8	19,2	15,1	42,8	43,1	42,2	46,0	47,7	47,7	41,3	49,7	55,6
f.1.1 Depósitos de ahorro	14,3	15,6	15,1	21,0	21,3	20,3	24,0	25,7	25,2	18,4	26,7	31,3
f.1.2 Depósitos a plazo fijo	3,5	3,5	0,0	21,8	21,9	21,9	22,0	22,0	22,5	22,6	22,7	23,9
f.1.3 Depósitos restringidos	0,0	0,0	0,0	0,0	0,0	0,0	0,0	0,0	0,0	0,0	0,0	0,0
f.1.4 Operaciones de reporto	0,0	0,0	0,0	0,0	0,0	0,0	0,0	0,0	0,0	0,3	0,4	0,4
f.1.5 Otros depósitos	0,0	0,0	0,0	0,0	0,0	0,0	0,0	0,0	0,0	0,0	0,0	0,0
g. Instrumentos financieros	0,0	0,0	0,0	0,0	0,0	0,0	0,0	0,0	0,0	0,0	0,0	0,0

(1) Corresponde a la Corporación Financiera Nacional CFN. A partir de enero de 2004, el BEV por ser banco de segundo piso, es reclasificado de Otra Sociedad de Depósito a Otra Sociedad Financiera. (2) Se refiere a fondos administrados por la CFN por cuenta de instituciones del Gobierno. (3) Corresponde al crédito concedido al sector privado a través de la banca. A partir de julio de 2002, la banca registra las operaciones de crédito, con recursos de la CFN, dentro de la cartera. (4) Incluye certificados de depósitos reprogramados CDR y certificados de pasivos garantizados CPG de los bancos cerrados. (5) Corresponde a saldos por cobrar de operaciones de crédito concedido directamente por la CFN al sector privado.

FUENTE: Corporación Financiera Nacional - BEV.

1.6 PANORAMA FINANCIERO (1)

En millones de dólares al final del período

	2010											
	Ene.	Feb.	Mar.	Abr.	May.	Jun.	Jul.	Ago.	Sep.	Oct.	Nov.	Dic.
I. ACTIVOS EXTERNOS NETOS (a + b)	9.444,9	9.523,5	9.506,5	9.642,0	9.467,9	9.070,3	8.835,8	8.796,2	9.453,4	9.137,9	9.124,7	8.738,3
a. Reserva internacional de libre disponibilidad	3.918,2	3.603,0	4.007,1	4.322,0	4.575,3	4.103,5	3.857,6	3.490,4	4.353,4	3.668,9	3.451,1	2.622,1
b. Otros activos externos netos	5.526,7	5.920,5	5.499,5	5.320,0	4.892,5	4.966,7	4.978,2	5.305,8	5.100,0	5.469,0	5.673,5	6.116,3
II. ACTIVOS INTERNOS NETOS (c + d)	6.376,2	6.464,3	6.791,9	6.951,1	7.292,9	8.005,3	8.500,8	8.998,2	8.252,1	8.714,2	9.292,5	10.192,9
c. Crédito interno (c.1+ c.2 + c.3 + c.4 + c.5)	10.557,9	10.793,3	10.996,8	11.168,9	11.483,8	12.191,1	12.623,2	13.411,4	12.890,3	14.018,3	14.599,9	15.368,7
c.1 Crédito neto al gobierno central (c.1.1 - c.1.2)	-2.173,8	-1.839,9	-1.871,2	-2.155,5	-2.601,5	-2.133,4	-2.079,0	-2.234,0	-3.145,1	-1.950,4	-1.960,8	-1.781,1
c.1.1 Crédito	222,2	200,8	216,5	195,9	222,5	217,8	264,0	229,1	291,0	272,4	258,4	368,7
c.1.2 Depósitos y otros pasivos	2.396,0	2.040,7	2.087,7	2.351,4	2.824,1	2.351,2	2.343,1	2.463,1	3.436,1	2.222,7	2.219,2	2.149,9
c.2 Crédito gobiernos provinciales y locales	15,4	14,2	12,0	11,5	11,1	10,7	10,0	10,5	13,0	13,2	10,1	10,1
c.3 Depósitos fondos seguridad social	-1.700,9	-1.826,1	-1.907,9	-1.848,4	-1.355,7	-1.428,0	-1.419,0	-792,0	-816,0	-1.176,0	-945,3	-786,9
c.4 Crédito sociedades públicas no finan. (empresas)	0,9	0,8	0,9	1,0	0,7	0,7	0,6	1,0	0,5	0,5	0,5	0,5
c.5 Crédito al sector privado (c.5.1 + c.5.2 + c.5.3)	14.416,3	14.444,3	14.763,0	15.160,3	15.429,3	15.741,1	16.110,7	16.425,8	16.837,8	17.130,9	17.495,4	17.926,2
c.5.1 Cartera (c.5.1.1 + c.5.1.2)	13.666,8	13.728,9	13.940,4	14.320,5	14.619,4	14.946,8	15.284,2	15.565,0	15.925,4	16.257,2	16.548,8	16.922,9
c.5.1.1 Por vencer	12.478,4	12.494,2	12.735,6	13.126,6	13.408,4	13.764,4	14.072,1	14.343,2	14.715,5	15.013,4	15.285,1	15.748,3
c.5.1.2 Vencida	1.188,4	1.234,7	1.204,7	1.193,9	1.211,1	1.182,4	1.212,2	1.221,9	1.210,0	1.243,9	1.263,7	1.174,6
c.5.2 Títulos valores	307,2	272,6	329,9	342,4	351,5	359,1	389,4	412,6	448,1	415,0	504,3	545,0
c.5.3 Otros activos	442,3	442,8	492,7	497,3	458,4	435,2	437,1	448,2	464,3	458,7	442,2	458,3
d. Otros activos netos no clasificados (d.1 - d.2)	-4.181,8	-4.329,0	-4.205,0	-4.217,9	-4.190,9	-4.185,8	-4.122,4	-4.413,1	-4.638,2	-5.304,1	-5.307,4	-5.175,8
d.1 Activos	8.267,7	8.109,4	8.364,7	8.566,7	8.961,7	8.601,7	8.675,7	8.419,0	8.340,1	8.252,6	8.272,9	8.299,7
d.2 Pasivos	12.449,4	12.438,4	12.569,6	12.784,5	13.152,6	12.787,5	12.798,2	12.832,2	12.978,3	13.556,7	13.580,3	13.475,5
III. PASIVOS FINANCIEROS (I + II = e + f)	15.821,3	15.988,1	16.298,8	16.593,1	16.760,8	17.075,5	17.336,6	17.794,4	17.705,3	17.852,2	18.417,3	18.931,2
e. Pasivos monetarios (e.1 + e.2 + e.3)	15.665,3	15.980,6	16.288,8	16.581,0	16.749,4	17.063,2	17.324,4	17.779,2	17.689,8	17.842,5	18.407,7	18.920,1
e.1 Circulación monetaria (e.1.1 - e.1.2)	77,2	77,4	77,9	78,3	78,3	78,7	79,8	80,0	81,3	81,3	81,8	82,4
e.1.1 Emisión monetaria (e.1.1.1 + e.1.1.2)	77,2	77,4	77,9	78,3	78,3	78,7	79,8	80,0	81,3	81,3	81,8	82,4
e.1.1.1 Emisión monetaria antigua	0,0	0,0	0,0	0,0	0,0	0,0	0,0	0,0	0,0	0,0	0,0	0,0
e.1.1.2 Emisión monetaria nueva	77,2	77,4	77,9	78,3	78,3	78,7	79,8	80,0	81,3	81,3	81,8	82,4
e.1.2 (-) Caja bancos privados	0,0	0,0	0,0	0,0	0,0	0,0	0,0	0,0	0,0	0,0	0,0	0,0
e.2 Depósitos a la vista (e.2.1 + e.2.2 + e.2.3+e.2.4)	5.902,7	6.186,1	6.378,4	6.325,2	6.413,3	6.485,8	6.516,8	6.891,3	6.774,5	6.787,5	7.189,8	7.125,9
e.2.1 Gobiernos provinciales y locales	634,0	684,5	707,5	701,1	718,6	794,9	833,2	827,0	804,9	812,9	858,8	684,4
e.2.2 Sociedades públicas no financieras (empresas)	577,8	688,1	636,4	682,5	704,5	715,7	616,2	820,8	681,9	660,8	744,1	534,1
e.2.3 Otras sociedades no financieras	2.663,0	2.764,3	2.948,0	2.704,7	2.741,0	2.749,0	2.760,3	2.888,2	2.933,1	2.937,6	3.170,0	3.363,5
e.2.4 Otros sectores residentes(hogares)	2.027,9	2.049,0	2.086,6	2.237,0	2.249,2	2.226,2	2.307,2	2.355,3	2.354,6	2.376,3	2.416,8	2.543,9
e.3 Cuasidineró (e.3.1 + e.3.2 + e.3.3 + e.3.4 + e.3.5)	9.685,4	9.717,1	9.832,5	10.177,5	10.257,8	10.498,7	10.727,8	10.808,0	10.834,0	10.973,7	11.136,1	11.711,7
e.3.1 Depósitos de ahorro	4.708,1	4.658,1	4.765,0	5.097,6	5.055,1	5.144,6	5.184,2	5.227,7	5.196,2	5.283,9	5.423,0	5.799,4
e.3.2 Depósitos a plazo fijo	4.470,0	4.574,0	4.605,2	4.611,2	4.734,5	4.816,7	4.932,9	4.980,2	4.994,0	5.049,1	5.100,4	5.305,9
e.3.3 Depósitos restringidos (2)	306,3	310,1	296,5	302,0	298,0	310,7	347,7	356,3	383,2	385,5	394,8	403,6
e.3.4 Operaciones de reporto	7,9	2,5	3,1	1,9	1,5	2,5	1,6	1,7	4,5	1,9	8,8	2,5
e.3.5 Otros depósitos (3)	193,1	172,5	162,8	164,9	168,8	224,3	261,4	242,1	256,2	253,3	209,1	200,3
f. Instrumentos financieros	156,0	7,6	10,1	12,0	11,3	12,3	12,2	15,2	15,5	9,7	9,6	11,1

(1) Corresponde a la consolidación de las cuentas del panorama monetario y el panorama de las otras sociedades financieras. Según resoluciones de la Superintendencia de Bancos y Seguros del 22 de junio de 2004, No. SBS-2004-0541, No. SBS-2004-0543 y No. SBS-2004-0544, se autoriza el traspaso de activos, pasivos, contingentes, cuentas de orden, de resultados y patrimonio de The International Finverbank (Bahamas), Progreso Limited y FINAGRO International Bank & Trust Company, Limited, a favor de los bancos en saneamiento Tungurahua, Progreso y FINAGRO, respectivamente. Esto impide utilizar esta información, por no ser consistente con la metodología vigente, que no contempla la inclusión de las off-shore en los panoramas del sistema financiero. Por lo que a partir del 31 de diciembre de 2004, en la consolidación de los bancos cerrados, se ha procedido a reemplazar los balances de los bancos Tungurahua, Progreso y FINAGRO, con información del 24 de diciembre de 2004. Una vez que el BCE cuente con la información contable desagregada, procederá a actualizar el panorama de los bancos cerrados. (2) De acuerdo al Catálogo de Cuentas vigente a partir del 1o de julio de 2002, los depósitos restringidos están incluidos en el rubro otros depósitos. (3) No incluye depósitos por confirmar.

FUENTE: Instituciones Financieras.

1.7.1 MEMO ITEM: CUENTAS MONETARIAS: BANCOS PRIVADOS (1)

En millones de dólares al final de período

	2010											
	Ene.	Feb.	Mar.	Abr.	May.	Jun.	Jul.	Ago.	Sep.	Oct.	Nov.	Dic.
I. ACTIVOS EXTERNOS NETOS (a - b)	4.240,1	4.640,4	4.522,1	4.300,3	3.865,2	3.977,4	3.885,4	4.145,7	3.922,7	4.237,0	4.404,0	4.835,8
a. Activos	5.034,8	5.424,4	5.267,9	5.042,6	4.637,3	4.711,6	4.625,0	4.871,3	4.636,0	4.897,1	5.113,0	5.551,4
b. Pasivos	794,7	784,1	745,7	742,3	772,1	734,3	739,6	725,7	713,2	660,1	708,9	715,6
II. ACTIVOS INTERNOS NETOS (c + d + e)	7.915,7	7.674,9	8.070,4	8.373,9	8.925,0	8.952,1	9.321,8	9.292,6	9.538,0	9.355,8	9.556,1	9.899,3
c. Crédito interno (c.1+c.2+c.3+c.4+c.5+c.6+c.7))	9.071,5	9.088,0	9.355,1	9.586,9	9.947,9	10.197,5	10.406,2	9.292,6	9.538,0	10.032,2	10.191,5	11.202,9
c.1 Crédito neto al gobierno central (c.1.1-c.1.2)	-913,8	-934,1	-891,8	-1.018,4	-878,8	-882,1	-970,9	-905,4	-868,7	-892,5	-867,6	-862,5
c.1.1 Crédito	107,9	96,3	110,4	103,6	112,3	113,4	125,7	89,8	146,6	142,5	140,6	143,5
c.1.2 Depósitos y otros pasivos (c.1.2.1+c.1.2.2)	1.021,7	1.030,4	1.002,2	1.122,0	991,1	995,5	1.096,6	995,2	1.015,3	1.035,0	1.008,2	1.006,0
c.1.2.1 Depósitos	872,0	880,0	839,4	973,1	834,4	830,2	820,6	833,2	845,4	819,9	819,9	828,3
c.1.2.2 Otros pasivos (2)	149,7	150,4	162,8	148,9	156,7	165,3	168,7	174,6	182,1	189,6	188,3	177,6
c.2 Depósitos fondos seguridad social (3)	-277,1	-288,4	-277,4	-284,2	-280,3	-250,5	-244,4	-193,5	-221,9	-227,7	-195,4	-132,9
c.3 Crédito sociedades públicas no finan. (empresas)	0,7	0,7	0,7	0,8	0,5	0,5	0,4	0,4	0,4	0,4	0,4	0,4
c.4 Crédito gobiernos provinciales y locales	12,9	11,6	9,5	9,0	8,7	8,3	7,2	7,1	7,3	4,1	3,9	3,9
c.5 Crédito neto otras sociedades financieras (c.5.1-c.5.2)	-38,3	6,3	17,5	80,2	99,8	122,4	217,4	153,2	241,1	7,2	-41,8	0,0
c.5.1 Crédito (4)	874,1	883,7	957,7	982,5	1.001,3	1.034,4	1.067,0	937,9	1.003,2	756,4	704,1	694,9
c.5.2 Depósitos y otros pasivos (5)	912,4	877,4	940,2	902,3	901,5	912,0	849,6	784,7	762,1	749,3	745,8	694,9
c.6 Crédito neto entidades off-shore (c.6.1-c.6.2)	59,9	56,7	59,2	57,5	51,4	57,1	53,3	67,9	41,8	40,0	23,0	-3,9
c.6.1 Crédito (6)	86,3	89,9	96,1	90,4	92,1	95,5	97,1	101,9	96,8	95,0	88,9	95,6
c.6.2 Depósitos y otros pasivos (7)	26,4	33,2	36,9	32,9	40,7	38,4	43,8	34,0	55,0	55,0	65,9	99,5
c.7 Crédito al sector privado (empresas y hogares) (c.7.1+c.7.2+c.7.3)	10.227,2	10.235,2	10.437,3	10.742,1	10.946,6	11.141,8	11.342,7	11.540,8	11.803,4	11.984,9	12.280,9	12.625,9
c.7.1 Cartera (c.7.1.1+c.7.1.2)	9.800,2	9.809,7	9.921,6	10.214,3	10.407,3	10.625,8	10.809,7	10.977,1	11.199,3	11.426,9	11.643,6	11.971,1
c.7.1.1 Por vencer	8.961,3	8.946,3	9.068,4	9.370,3	9.552,7	9.791,2	9.964,9	10.127,5	10.349,4	10.575,0	10.785,4	11.168,1
c.7.1.2 Vencida	838,9	863,4	853,2	844,0	854,6	834,6	844,8	849,6	851,9	851,9	858,2	803,0
c.7.2 Títulos valores	144,5	143,7	194,2	207,0	212,3	213,0	229,4	252,8	276,9	238,3	321,1	327,1
c.7.3 Otros activos (8)	282,5	281,9	321,5	320,8	326,9	303,0	303,6	310,9	327,3	319,7	315,5	327,7
d. Posición neta con el BCE (d.1-d.2)	943,4	778,3	954,0	1.072,7	1.270,2	1.087,1	1.173,9	993,9	1.035,0	916,6	911,9	965,1
d.1 Reservas internas (d.1.1+d.1.2+d.1.3+d.1.4)	983,6	843,5	1.019,1	1.137,8	1.335,3	1.140,7	1.227,6	1.088,7	1.047,6	981,7	977,0	1.030,3
d.1.1 Caja	0,0	0,0	0,0	0,0	0,0	0,0	0,0	0,0	0,0	0,0	0,0	0,0
d.1.2 Depósitos en el BCE (9)	972,9	833,8	1.009,4	1.128,2	1.325,7	1.130,9	1.218,7	1.046,2	1.087,4	980,4	975,7	1.028,9
d.1.3 Títulos para encaje	0,0	0,0	0,0	0,0	0,0	0,0	0,0	0,0	0,0	0,0	0,0	0,0
d.1.4 Títulos TBC	10,7	9,7	9,7	9,6	9,9	9,9	1,4	1,3	1,3	1,3	1,3	1,4
d.2 Pasivos (d.2.1+d.2.2+d.2.3)	40,1	65,1	65,1	65,1	65,1	53,7	53,7	53,7	53,7	65,1	65,1	65,3
d.2.1 Depósitos	25,0	50,0	50,0	50,0	50,0	50,0	50,0	50,0	50,0	50,0	50,0	50,0
d.2.2 Otros pasivos (Préstamos) (10)	15,1	15,1	15,1	15,1	15,1	3,7	3,7	3,7	3,7	15,1	15,1	15,3
d.2.3 Operaciones de reporto	0,0	0,0	0,0	0,0	0,0	0,0	0,0	0,0	0,0	0,0	0,0	0,0
e. Otros activos netos no clasificados (e.1-e.2)	-2.099,2	-2.191,4	-2.238,7	-2.285,6	-2.293,1	-2.332,5	-2.258,4	-2.372,0	-2.500,2	-2.480,3	-2.558,8	-2.696,8
e.1 Activos (11) (12)	2.879,2	2.806,9	2.788,8	2.869,9	2.965,2	2.897,0	2.991,2	2.822,2	3.004,0	3.022,1	2.933,4	2.933,4
e.2 Pasivos	4.978,4	4.998,2	5.027,5	5.155,5	5.258,2	5.229,4	5.249,6	5.292,9	5.322,4	5.484,3	5.580,9	5.630,2
III. PASIVOS FINANCIEROS (I + II = f + g)	12.155,8	12.315,4	12.592,5	12.674,2	12.790,3	12.929,5	13.207,2	13.438,3	13.460,8	13.592,7	13.960,1	14.735,1
f. Pasivos monetarios (f.1 + f.2)	12.156,4	12.316,0	12.593,1	12.674,8	12.791,1	12.930,4	13.208,2	13.439,8	13.462,4	13.594,6	13.962,6	14.737,7
f.1 Depósitos a la vista (f.1.1+f.1.2+f.1.3+f.1.4)	4.833,4	4.967,9	5.205,5	5.075,2	5.161,9	5.153,9	5.226,3	5.427,5	5.473,2	5.511,3	5.795,2	6.091,2
f.1.1 Sociedades públicas no financieras	138,9	141,2	152,9	124,9	169,0	173,7	158,8	182,4	180,2	192,9	194,9	162,3
f.1.2 Gobiernos estatales y provinciales	39,5	42,9	52,7	43,0	43,0	46,2	39,4	41,6	43,6	48,8	54,0	61,3
f.1.3 Otras sociedades no financieras	2.662,9	2.764,2	2.947,8	2.704,5	2.740,7	2.748,7	2.760,0	2.887,9	2.932,9	2.937,4	3.169,8	3.363,3
f.1.4 Otros sectores residentes	1.992,2	2.019,6	2.052,2	2.202,8	2.209,1	2.185,4	2.268,1	2.315,5	2.316,6	2.332,2	2.376,5	2.504,3
f.2 Cuasidinero (f.2.1 + f.2.2 + f.2.3 + f.2.4 + f.2.5)	7.323,0	7.348,1	7.387,6	7.599,7	7.629,2	7.776,5	7.982,0	8.012,4	7.989,2	8.083,4	8.167,4	8.646,4
f.2.1 Depósitos de ahorro	3.604,5	3.566,3	3.627,5	3.905,9	3.857,9	3.909,8	3.955,9	3.967,2	3.929,3	4.020,6	4.107,4	4.424,0
f.2.2 Depósitos a plazo fijo	3.307,5	3.395,4	3.394,1	3.321,2	3.401,0	3.427,2	3.513,4	3.542,8	3.512,7	3.519,7	3.548,0	3.715,5
f.2.3 Depósitos restringidos (13)	228,6	232,7	219,9	226,5	222,6	235,6	272,9	282,3	310,0	312,3	318,4	327,0
f.2.4 Operaciones de reporto	7,2	1,9	2,5	0,0	0,6	2,3	1,4	1,6	4,3	1,5	8,4	2,0
f.2.5 Otros depósitos (14)	175,4	151,7	143,5	146,1	147,1	201,6	238,5	218,4	232,9	229,2	185,2	177,9
g. Instrumentos financieros	-0,6	-0,6	-0,6	-0,6	-0,8	-1,0	-1,1	-1,5	-1,7	-1,9	-2,4	-2,6

(1) Comprende los bancos abiertos y en proceso de liquidación en la AGD. A partir del mes de julio del 2002 no se incluye el Filanbanco porque no se dispone del balance. Según resoluciones de la Superintendencia de Bancos y Seguros del 22 de junio de 2004, No. SBS-2004-0541, No. SBS-2004-0543 y No. SBS-2004-0544, se autoriza el traspaso de activos, pasivos, contingentes, cuentas de orden, de resultados y patrimonio de The International Finverbank (Bahamas), Progreso Limited y FINAGRO International Bank & Trust Company, Limited, a favor de los bancos en saneamiento Tungalua, Progreso y FINAGRO, respectivamente. Esto impide utilizar esta información, por no ser consistente con la metodología vigente, que no contempla la inclusión de las off-shore en los panoramas del sistema financiero. Por lo que a partir del 31 de diciembre de 2004, en la consolidación de los bancos cerrados, se ha procedido a reemplazar los balances de los bancos Tungalua, Progreso y FINAGRO, con información del 24 de diciembre de 2004. Una vez que el BCE cuente con la información contable desagregada, procederá a actualizar el panorama de los bancos cerrados.

(2) Comprende los depósitos de ahorro y plazo del gobierno en la banca así como los depósitos que recibe por recaudación de impuestos y ejecución presupuestaria. (3) El signo negativo significa acumulación de depósitos del IESS en la banca. (4) Corresponde a derechos fiduciarios en las otras sociedades financieras (fondos de inversión, casas de valores y compañías) así como los derechos fiduciarios recibidos en dación en pago. (5) Corresponde a los depósitos monetarios, ahorro y plazo de las otras sociedades financieras en la banca. Además, se registra las obligaciones financieras de la banca con la CFN. (6) Comprende principalmente a las acciones y otras participaciones de capital de la banca en la off-shore. (7) Corresponde a las obligaciones financieras de la banca con las entidades off-shore. (8) Incluye principalmente acciones y otras participaciones de capital en empresas así como otras cuentas cobrar. (9) Corresponde básicamente a los depósitos de la banca en el BCE por constitución de encaje. (10) Se refiere a créditos pendientes de la banca cerrada con el BCE. (11) Los activos financieros registran en su mayoría el rubro de cuentas por cobrar - varías. (12) Los activos no financieros incluyen a las inversiones en títulos, acciones y otras cuentas por cobrar entre bancos y demás entidades financieras de las OSD. (13) De acuerdo al Catálogo de Cuentas vigente a partir del 1o de julio de 2002, los depósitos restringidos están incluidos en el rubro otros depósitos. (14) No incluye depósitos por confirmar.

FUENTE: Bancos privados.

1.7.1a MEMO ITEM: CUENTAS MONETARIAS: BANCOS PRIVADOS ABIERTOS (1)

En millones de dólares al final de período

	2010											
	Ene.	Feb.	Mar.	Abr.	May.	Jun.	Jul.	Ago.	Sep.	Oct.	Nov.	Dic.
I. ACTIVOS EXTERNOS NETOS (a - b)	4.292,2	4.691,5	4.573,3	4.354,2	3.916,4	4.028,5	3.936,6	4.197,5	3.973,9	4.288,1	4.455,2	4.886,9
a. Activos	5.033,5	5.423,1	5.266,5	5.043,9	4.636,0	4.710,3	4.623,7	4.870,7	4.634,6	4.895,8	5.111,7	5.550,0
b. Pasivos	741,3	731,6	693,3	689,7	719,6	681,8	687,2	673,2	660,8	607,7	656,5	663,1
II. ACTIVOS INTERNOS NETOS (c + d + e)	7.620,7	7.381,0	7.776,3	8.081,5	8.631,0	8.658,1	9.027,7	8.998,5	9.243,9	9.061,8	9.262,0	9.605,3
c. Crédito interno (c.1+c.2+c.3+c.4+c.5+c.6+c.7))	9.085,5	9.112,8	9.379,8	9.637,4	9.972,7	10.233,7	10.442,5	10.709,9	11.039,4	10.944,3	11.227,7	11.655,5
c.1 Crédito neto al gobierno central (c.1.1-c.1.2)	-292,6	-302,3	-260,0	-366,5	-247,1	-250,4	-339,1	-273,6	-237,0	-260,7	-235,8	-230,7
c.1.1 Crédito	90,9	89,8	104,0	105,9	105,8	106,9	119,2	83,1	140,1	136,0	134,1	137,0
c.1.2 Depósitos y otros pasivos (c.1.2.1+c.1.2.2)	383,5	392,1	364,0	472,4	352,9	357,3	458,3	356,6	377,1	396,7	369,9	367,7
c.1.2.1 Depósitos	303,4	311,4	270,8	393,9	265,8	261,6	359,3	252,0	264,6	276,8	251,3	259,7
c.1.2.2 Otros pasivos (2)	80,1	80,8	93,2	78,6	87,1	95,7	99,1	104,7	112,5	120,0	118,6	108,0
c.2 Depósitos fondos seguridad social (3)	-276,8	-288,1	-277,1	-283,6	-280,0	-250,2	-244,1	-193,2	-221,6	-227,4	-195,1	-132,6
c.3 Crédito sociedades públicas no finan. (empresas)	0,7	0,7	0,7	0,8	0,5	0,5	0,4	0,4	0,4	0,4	0,4	0,4
c.4 Crédito gobiernos provinciales y locales	12,9	11,6	9,5	9,0	8,7	8,3	7,6	7,2	7,1	7,3	4,1	3,9
c.5 Crédito neto otras sociedades financieras (c.5.1-c.5.2)	29,4	74,0	85,2	156,0	167,6	201,6	296,6	235,5	320,3	74,9	26,0	67,7
c.5.1 Crédito (4)	863,4	873,0	947,0	974,3	990,7	1.023,7	1.056,4	930,4	992,5	745,8	693,4	684,2
c.5.2 Depósitos y otros pasivos (5)	834,0	799,0	861,8	818,3	823,1	822,1	759,8	694,9	672,2	670,9	667,5	616,5
c.6 Crédito neto entidades off-shore (c.6.1-c.6.2)	38,0	34,8	37,3	38,1	29,5	35,2	31,4	46,0	19,9	18,1	1,1	-25,8
c.6.1 Crédito (6)	55,7	59,3	65,6	62,4	61,5	65,0	71,3	66,6	71,3	66,5	58,3	65,1
c.6.2 Depósitos y otros pasivos (7)	17,7	24,5	28,3	24,3	32,0	29,7	35,2	25,4	46,4	46,3	57,2	90,8
c.7 Crédito al sector privado (empresas y hogares) (c.7.1+c.7.2+c.7.3)	9.573,8	9.582,2	9.784,2	10.083,7	10.293,5	10.488,7	10.689,7	10.887,5	11.150,4	11.331,8	11.627,1	11.972,5
c.7.1 Cartera (c.7.1.1+c.7.1.2)	9.225,7	9.235,5	9.347,4	9.636,0	9.833,1	10.051,6	10.235,5	10.403,0	10.625,1	10.852,7	11.069,4	11.396,7
c.7.1.1 Por vencer	8.932,4	8.917,6	9.039,7	9.335,8	9.524,0	9.762,6	9.936,2	10.098,8	10.320,7	10.546,3	10.756,7	11.139,4
c.7.1.2 Vencida	293,4	317,9	307,7	300,2	309,1	289,1	299,3	304,4	304,4	306,4	312,7	327,4
c.7.2 Títulos valores	141,9	141,2	191,6	204,3	209,8	210,5	226,9	249,3	274,3	235,8	318,5	324,6
c.7.3 Otros activos (8)	206,2	205,5	245,1	243,4	250,6	226,6	227,3	235,3	243,4	243,4	239,1	251,2
d. Posición neta con el BCE (d.1-d.2)	958,6	793,5	969,1	1.073,9	1.285,3	1.090,7	1.177,6	997,6	1.038,7	931,7	927,0	980,2
d.1 Reservas internas (d.1.1+d.1.2+d.1.3+d.1.4)	983,6	843,5	1.019,1	1.123,9	1.335,3	1.140,7	1.227,6	1.047,6	1.088,7	981,7	977,0	1.030,3
d.1.1 Caja	0,0	0,0	0,0	0,0	0,0	0,0	0,0	0,0	0,0	0,0	0,0	0,0
d.1.2 Depósitos en el BCE (9)	972,9	833,8	1.009,4	1.114,3	1.325,7	1.130,9	1.218,7	1.046,2	1.087,4	980,4	975,7	1.028,9
d.1.3 Títulos para encaje	0,0	0,0	0,0	0,0	0,0	0,0	0,0	0,0	0,0	0,0	0,0	0,0
d.1.4 Títulos TBC	10,7	9,7	9,7	9,6	9,6	9,9	8,9	1,4	1,3	1,3	1,3	1,4
d.2 Pasivos (d.2.1+d.2.2+d.2.3)	25,0	50,0	50,0	50,0	50,0	50,0	50,0	50,0	50,0	50,0	50,0	50,1
d.2.1 Depósitos	25,0	50,0	50,0	50,0	50,0	50,0	50,0	50,0	50,0	50,0	50,0	50,0
d.2.2 Otros pasivos (Préstamos)	0,0	0,0	0,0	0,0	0,0	0,0	0,0	0,0	0,0	0,0	0,0	0,1
d.2.3 Operaciones de reporto	0,0	0,0	0,0	0,0	0,0	0,0	0,0	0,0	0,0	0,0	0,0	0,0
e. Otros activos netos no clasificados (e.1-e.2)	-2.423,3	-2.525,3	-2.572,6	-2.629,8	-2.627,0	-2.666,4	-2.592,3	-2.708,9	-2.834,1	-2.814,2	-2.892,7	-3.030,5
e.1 Activos (10) (11)	2.419,6	2.354,2	2.336,1	2.409,2	2.512,5	2.444,3	2.538,5	2.469,1	2.369,5	2.551,4	2.569,4	2.479,7
e.2 Pasivos	4.842,9	4.879,5	4.908,7	5.039,1	5.139,5	5.110,7	5.130,8	5.178,0	5.203,6	5.365,6	5.462,1	5.510,2
III. PASIVOS FINANCIEROS (I + II = f + g)	11.912,9	12.072,5	12.349,7	12.435,7	12.547,5	12.686,6	12.964,3	13.196,1	13.217,9	13.349,9	13.717,2	14.492,2
f. Pasivos monetarios (f.1 + f.2)	11.913,5	12.073,1	12.350,2	12.436,3	12.548,3	12.687,5	12.965,4	13.197,5	13.219,6	13.351,8	13.719,7	14.494,8
f.1 Depósitos a la vista (f.1.1+f.1.2+f.1.3+f.1.4)	4.833,4	4.968,0	5.205,5	5.087,4	5.161,9	5.154,0	5.226,3	5.428,1	5.473,2	5.511,3	5.795,2	6.091,2
f.1.1 Sociedades públicas no financieras	138,9	141,2	152,8	124,7	169,0	173,7	158,8	182,4	192,9	194,9	194,9	162,3
f.1.2 Gobiernos estatales y provinciales	39,5	42,9	52,7	43,1	43,0	46,2	39,4	41,6	43,6	48,8	54,0	61,3
f.1.3 Otras sociedades no financieras	2.662,9	2.764,2	2.947,8	2.709,3	2.740,7	2.748,7	2.760,0	2.887,9	2.932,9	2.937,4	3.169,8	3.363,3
f.1.4 Otros sectores residentes	1.992,2	2.019,6	2.052,2	2.210,2	2.209,1	2.185,4	2.268,1	2.316,1	2.316,6	2.332,3	2.376,5	2.504,4
f.2 Cuasidinero (f.2.1 + f.2.2 + f.2.3 + f.2.4 + f.2.5)	7.080,1	7.105,2	7.144,7	7.348,9	7.386,3	7.533,6	7.739,1	7.769,5	7.746,3	7.840,5	7.924,4	8.403,5
f.2.1 Depósitos de ahorro	3.601,9	3.563,8	3.624,9	3.895,3	3.855,4	3.907,3	3.953,3	3.964,6	3.926,7	4.018,1	4.104,8	4.421,5
f.2.2 Depósitos a plazo fijo	3.103,4	3.191,3	3.190,1	3.116,5	3.197,0	3.223,1	3.309,3	3.338,7	3.308,6	3.315,6	3.343,9	3.511,4
f.2.3 Depósitos restringidos (12)	228,6	232,7	219,9	226,5	222,6	235,6						

1.7.1b MEMO ITEM: CUENTAS MONETARIAS: BANCOS PRIVADOS CERRADOS (1)

En millones de dólares al final de período

	2010											
	Ene.	Feb.	Mar.	Abr.	May.	Jun.	Jul.	Ago.	Sep.	Oct.	Nov.	Dic.
I. ACTIVOS EXTERNOS NETOS (a -b)	-52,1	-51,2	-51,2	-51,2	-51,2	-51,2	-51,2	-51,2	-51,2	-51,2	-51,2	-51,2
a. Activos	1,3	1,3	1,3	1,3	1,3	1,3	1,3	1,3	1,3	1,3	1,3	1,3
b. Pasivos	53,4	52,5	52,5	52,5	52,5	52,5	52,5	52,5	52,5	52,5	52,5	52,5
II. ACTIVOS INTERNOS NETOS (c +d + e)	295,0	294,0	294,0	294,0	294,0	294,0	294,0	294,0	294,0	294,0	294,0	294,0
c. Crédito interno (c.1+c.2+c.3+c.4+c.5+c.6+c.7)	-14,0	-24,8	-24,8	-24,8	-24,8	-36,2	-36,2	-36,2	-36,2	-24,8	-24,8	-24,8
c.1 Crédito neto al gobierno central (c.1.1-c.1.2)	-621,2	-631,8	-631,8	-631,8	-631,8	-631,8	-631,8	-631,8	-631,8	-631,8	-631,8	-631,8
c.1.1 Crédito	17,0	6,5	6,5	6,5	6,5	6,5	6,5	6,5	6,5	6,5	6,5	6,5
c.1.2 Depósitos y otros pasivos (c.1.2.1+c.1.2.2)	638,2	638,2	638,2	638,2	638,2	638,2	638,2	638,2	638,2	638,2	638,2	638,2
c.1.2.1 Depósitos	568,6	568,6	568,6	568,6	568,6	568,6	568,6	568,6	568,6	568,6	568,6	568,6
c.1.2.2 Otros pasivos	69,6	69,6	69,6	69,6	69,6	69,6	69,6	69,6	69,6	69,6	69,6	69,6
c.2 Depósitos fondos seguridad social	-0,3	-0,3	-0,3	-0,3	-0,3	-0,3	-0,3	-0,3	-0,3	-0,3	-0,3	-0,3
c.3 Crédito sociedades públicas no finan. (empresas)	0,0	0,0	0,0	0,0	0,0	0,0	0,0	0,0	0,0	0,0	0,0	0,0
c.4 Crédito gobiernos provinciales y locales	0,0	0,0	0,0	0,0	0,0	0,0	0,0	0,0	0,0	0,0	0,0	0,0
c.5 Crédito neto otras sociedades financieras (c.5.1-c.5.2)	-67,7	-67,7	-67,7	-67,7	-67,7	-79,2	-79,2	-79,2	-79,2	-67,7	-67,7	-67,7
c.5.1 Crédito	10,7	10,7	10,7	10,7	10,7	10,7	10,7	10,7	10,7	10,7	10,7	10,7
c.5.2 Depósitos y otros pasivos	78,4	78,4	78,4	78,4	78,4	89,8	89,8	89,8	89,8	78,4	78,4	78,4
c.6 Crédito neto entidades off-shore (c.6.1-c.6.2)	21,9	21,9	21,9	21,9	21,9	21,9	21,9	21,9	21,9	21,9	21,9	21,9
c.6.1 Crédito	30,6	30,6	30,6	30,6	30,6	30,6	30,6	30,6	30,6	30,6	30,6	30,6
c.6.2 Depósitos y otros pasivos	8,7	8,7	8,7	8,7	8,7	8,7	8,7	8,7	8,7	8,7	8,7	8,7
c.7 Crédito al sector privado (empresas y hogares) (c.7.1+c.7.2+c.7.3)	653,4	653,1	653,1	653,1	653,1	653,1	653,1	653,1	653,1	653,1	653,1	653,1
c.7.1 Cartera (c.7.1.1+c.7.1.2)	574,5	574,2	574,2	574,2	574,2	574,2	574,2	574,2	574,2	574,2	574,2	574,2
c.7.1.1 Por vencer	28,9	28,7	28,7	28,7	28,7	28,7	28,7	28,7	28,7	28,7	28,7	28,7
c.7.1.2 Vencida	545,6	545,5	545,5	545,5	545,5	545,5	545,5	545,5	545,5	545,5	545,5	545,5
c.7.2 Títulos valores	2,6	2,6	2,6	2,6	2,6	2,6	2,6	2,6	2,6	2,6	2,6	2,6
c.7.3 Otros activos	76,3	76,3	76,3	76,3	76,3	76,3	76,3	76,3	76,3	76,3	76,3	76,3
d. Posición neta con el BCE (d.1-d.2)	-15,1	-15,1	-15,1	-15,1	-15,1	-3,7	-3,7	-3,7	-3,7	-15,1	-15,1	-15,1
d.1 Reservas internas (d.1.1+d.1.2+d.1.3+d.1.4)	0,0	0,0	0,0	0,0	0,0	0,0	0,0	0,0	0,0	0,0	0,0	0,0
d.1.1 Caja	0,0	0,0	0,0	0,0	0,0	0,0	0,0	0,0	0,0	0,0	0,0	0,0
d.1.2 Depósitos en el BCE	0,0	0,0	0,0	0,0	0,0	0,0	0,0	0,0	0,0	0,0	0,0	0,0
d.1.3 Títulos para encaje	0,0	0,0	0,0	0,0	0,0	0,0	0,0	0,0	0,0	0,0	0,0	0,0
d.1.4 Títulos TBC	0,0	0,0	0,0	0,0	0,0	0,0	0,0	0,0	0,0	0,0	0,0	0,0
d.2 Pasivos (d.2.1+d.2.2+d.2.3)	15,1	15,1	15,1	15,1	15,1	3,7	3,7	3,7	3,7	15,1	15,1	15,1
d.2.1 Depósitos	0,0	0,0	0,0	0,0	0,0	0,0	0,0	0,0	0,0	0,0	0,0	0,0
d.2.2 Otros pasivos (Préstamos) (2)	15,1	15,1	15,1	15,1	15,1	3,7	3,7	3,7	3,7	15,1	15,1	15,1
d.2.3 Operaciones de reporto	0,0	0,0	0,0	0,0	0,0	0,0	0,0	0,0	0,0	0,0	0,0	0,0
e. Otros activos netos no clasificados (e.1-e.2)	324,1	333,9	333,9	333,9	333,9	333,9	333,9	333,9	333,9	333,9	333,9	333,9
e.1 Activos	459,7	452,7	452,7	452,7	452,7	452,7	452,7	452,7	452,7	452,7	452,7	452,7
e.2 Pasivos	135,5	118,8	118,8	118,8	118,8	118,8	118,8	118,8	118,8	118,8	118,8	118,8
III. PASIVOS FINANCIEROS (I + II = f + g)	242,9	242,9	242,9	242,9	242,9	242,9	242,9	242,9	242,9	242,9	242,9	242,9
f. Pasivos monetarios (f.1 + f.2)	242,9	242,9	242,9	242,9	242,9	242,9	242,9	242,9	242,9	242,9	242,9	242,9
f.1 Depósitos a la vista (f.1.1+f.1.2+f.1.3+f.1.4)	0,0	0,0	0,0	0,0	0,0	0,0	0,0	0,0	0,0	0,0	0,0	0,0
f.1.1 Sociedades públicas no financieras	0,0	0,0	0,0	0,0	0,0	0,0	0,0	0,0	0,0	0,0	0,0	0,0
f.1.2 Gobiernos estatales y provinciales	0,0	0,0	0,0	0,0	0,0	0,0	0,0	0,0	0,0	0,0	0,0	0,0
f.1.3 Otras sociedades no financieras	0,0	0,0	0,0	0,0	0,0	0,0	0,0	0,0	0,0	0,0	0,0	0,0
f.1.4 Otros sectores residentes	0,0	0,0	0,0	0,0	0,0	0,0	0,0	0,0	0,0	0,0	0,0	0,0
f.2 Cuasidinero (f.2.1 + f.2.2 + f.2.3 + f.2.4 + f.2.5)	242,9	242,9	242,9	242,9	242,9	242,9	242,9	242,9	242,9	242,9	242,9	242,9
f.2.1 Depósitos de ahorro	2,6	2,6	2,6	2,6	2,6	2,6	2,6	2,6	2,6	2,6	2,6	2,6
f.2.2 Depósitos a plazo fijo	204,1	204,1	204,1	204,1	204,1	204,1	204,1	204,1	204,1	204,1	204,1	204,1
f.2.3 Depósitos restringidos	0,0	0,0	0,0	0,0	0,0	0,0	0,0	0,0	0,0	0,0	0,0	0,0
f.2.4 Operaciones de reporto	0,0	0,0	0,0	0,0	0,0	0,0	0,0	0,0	0,0	0,0	0,0	0,0
f.2.5 Otros depósitos	36,2	36,2	36,2	36,2	36,2	36,2	36,2	36,2	36,2	36,2	36,2	36,2
g. Instrumentos financieros	0,0	0,0	0,0	0,0	0,0	0,0	0,0	0,0	0,0	0,0	0,0	0,0

(1) Comprende los bancos en proceso de liquidación en la AGD. En julio del 2001 Filanbanco cerró sus puertas al público. A partir de julio del 2002 se excluye el Filanbanco porque no se dispone del balance. Según resoluciones de la Superintendencia de Bancos y Seguros del 22 de junio de 2004, No. SBS-2004-0541, No. SBS-2004-0543 y No. SBS-2004-0544, se autoriza el traspaso de activos, pasivos, contingentes, cuentas de orden, de resultados y patrimonio de The International Finverbank (Bahamas), Progreso Limited y FINAGRO International Bank & Trust Company, Limited, a favor de los bancos en saneamiento Tungurahua, Progreso y FINAGRO, respectivamente. Esto impide utilizar esta información, por no ser consistente con la metodología vigente, que no contempla la inclusión de las off-shore en los panoramas del sistema financiero. Por lo que a partir del 31 de diciembre de 2004, en la consolidación de los bancos cerrados, se ha procedido a reemplazar los balances de los bancos Tungurahua, Progreso y FINAGRO, con información del 24 de diciembre de 2004. Una vez que el BCE cuente con la información contable desagregada, procederá a actualizar el panorama de los bancos cerrados. (2) Se refiere a créditos

1.7.2 MEMO ITEM: BALANCE SECTORIAL: BANCOS PRIVADOS (1)

En millones de dólares al final del periodo

2010

	Enc.	Feb.	Mar.	Abr.	May.	Jun.	Jul.	Ago.	Sep.	Oct.	Nov.	Dic.
ACTIVOS (I+II+III+IV+V+VI)	20.206,5	20.392,1	20.687,5	20.978,7	21.099,2	21.143,1	21.484,4	21.517,9	21.604,3	21.869,3	22.330,3	23.079,3
I. Y MONEDAS Y DEPOSITOS (a+b)	4.068,5	4.236,8	4.260,1	4.103,0	4.110,2	3.935,2	4.173,0	3.960,3	3.904,4	3.727,4	3.873,3	4.476,0
a. Billetes y monedas	501,4	502,0	552,7	469,9	554,4	584,9	546,1	604,1	583,5	610,3	585,2	630,9
b. Depósitos y monedas	3.567,1	3.734,9	3.727,4	3.643,1	3.555,8	3.350,2	3.627,0	3.356,2	3.320,9	3.117,1	3.288,1	3.845,1
Banco Central	972,9	833,8	1.009,4	1.128,2	1.325,7	1.130,9	1.218,7	1.046,2	1.087,4	980,4	975,7	1.028,9
Otras sociedades de depósito	2.594,2	2.588,8	2.635,5	2.581,1	2.278,3	2.282,2	2.964,4	3.289,2	3.282,2	3.478,8	4.512,2	4.816,2
Off-shore	2,6	4,1	8,0	2,4	3,0	3,3	2,9	2,6	1,5	1,4	1,2	2,8
No residentes	2.344,2	2.638,2	2.446,4	2.254,5	1.948,8	1.933,9	2.109,0	1.978,6	1.903,8	1.802,1	1.963,4	2.362,1
II. VALORES DISTINTOS DE ACCIONES	2.668,0	2.750,2	2.858,9	2.911,6	2.804,7	2.855,0	2.654,5	2.824,2	2.793,4	2.782,1	2.820,5	2.835,8
Gobierno Central	93,7	82,3	96,3	92,6	101,3	99,3	108,1	72,4	126,1	121,9	123,7	132,7
Banco Central	10,7	9,7	9,7	9,6	9,6	9,9	8,9	1,4	1,3	1,3	1,4	1,4
Otras sociedades de depósito	335,7	344,5	337,9	345,6	392,9	400,5	389,8	334,9	331,7	356,1	342,3	347,7
Otras sociedades financieras	215,5	222,9	300,6	305,0	324,3	314,6	302,0	255,5	267,6	253,3	257,6	261,2
Off-shore	43,5	45,6	48,1	47,9	49,0	52,0	54,0	59,0	54,8	53,1	47,1	52,2
Otras sociedades no financieras	143,0	142,3	192,7	205,5	210,9	211,6	228,0	251,3	275,2	236,6	318,3	324,1
Otros sectores residentes	1,5	1,4	1,5	1,4	1,4	1,4	1,4	1,5	1,6	1,7	2,8	3,1
No residentes	1.804,4	1.901,6	1.872,3	1.904,0	1.715,3	1.765,7	1.562,3	1.848,2	1.735,1	1.756,0	1.727,3	1.713,5
III. PRESTAMOS	10.199,7	10.126,9	10.295,7	10.686,0	10.849,4	11.092,1	11.281,6	11.361,8	11.609,6	11.827,3	12.044,4	12.268,3
Gobierno Central	3,8	3,8	3,8	3,7	3,7	3,7	5,4	5,3	5,5	5,4	5,4	5,3
Sociedades públicas no financieras	0,6	0,6	0,6	0,7	0,4	0,3	0,3	0,3	0,3	0,3	0,3	0,3
Gobiernos estatales y locales	12,9	11,6	11,6	9,5	9,0	8,7	7,6	7,2	7,1	7,3	4,1	3,9
Otras sociedades de depósito	2.881	1.78,3	237,8	333,9	344,7	347,6	378,8	319,4	329,9	318,0	317,3	220,7
Otras sociedades financieras	62,0	56,1	55,4	57,3	58,2	58,3	61,4	56,1	51,3	52,5	53,7	46,3
Otras sociedades no financieras	5.128,8	5.120,4	5.182,2	5.387,2	5.473,3	5.563,2	5.641,0	5.739,6	5.814,7	5.926,8	5.975,3	6.157,9
Otras sociedades no financieras	4.540,1	4.524,7	4.593,6	4.795,2	4.874,3	4.972,0	5.045,3	5.143,6	5.226,9	5.340,6	5.380,3	5.589,8
Carretera por vencer	588,7	595,7	588,6	592,0	599,4	591,2	595,7	594,0	587,8	586,2	588,6	585,2
Carretera vencida	4.671,4	4.689,2	4.739,4	4.827,1	4.933,6	5.062,6	5.168,7	5.237,6	5.384,6	5.500,1	5.688,6	5.813,2
Otros sectores residentes	4.421,5	4.421,5	4.474,8	4.575,1	4.678,4	4.819,2	4.919,6	4.981,9	5.122,5	5.234,4	5.396,2	5.578,3
Carretera vencida	230,2	267,7	264,6	252,0	255,2	243,4	249,1	255,6	262,1	265,7	272,4	234,8
No residentes	72,1	66,7	67,0	67,0	67,0	46,3	18,4	16,3	16,4	17,0	20,0	20,5
IV. ACCIONES Y OTRAS PARTICIPACIONES DE CAPITAL	1.192,4	1.201,9	1.265,5	1.292,4	1.327,1	1.334,8	1.386,0	1.368,1	1.392,8	1.465,0	1.518,2	1.532,3
Gobierno Central	0,0	0,0	0,0	0,0	0,0	0,0	0,0	0,0	0,0	0,0	0,0	0,0
Sociedades públicas no financieras	0,1	0,1	0,1	0,1	0,1	0,1	0,1	0,1	0,1	0,1	0,1	0,1
Otras sociedades de depósito	13,3	13,3	13,3	13,3	13,3	13,6	13,6	13,6	13,3	13,3	13,3	13,3
Otras sociedades financieras	596,5	604,6	601,7	620,2	638,9	661,5	703,6	646,3	684,3	448,6	392,8	387,1
Off-shore	40,2	40,2	40,1	40,1	40,1	40,2	40,3	40,3	40,3	40,5	40,6	40,6
Otras sociedades no financieras	2.280,0	2.261,1	2.58,7	2.59,2	2.60,3	2.36,5	2.37,0	2.41,6	2.53,3	2.49,0	2.53,0	2.66,4
Otros sectores residentes	1,8	1,8	2,1	2,1	2,1	2,1	2,1	2,0	2,0	1,7	1,4	0,4
No residentes	312,6	315,9	349,5	357,3	372,3	380,8	389,3	424,1	397,3	711,7	817,1	824,3
V. OTRAS CUENTAS POR COBRAR (c+d)	1.183,2	1.182,4	1.113,2	1.132,4	1.152,4	1.066,6	1.121,8	1.129,7	1.027,1	1.186,8	1.192,6	1.076,5
c. Créditos comerciales y anticipos	320,7	312,6	320,7	362,7	410,5	329,2	345,2	349,1	226,5	387,2	383,4	356,5
Gobierno Central	10,4	10,2	10,4	7,3	7,3	8,6	12,1	12,0	15,1	15,1	11,5	5,5
Otras sociedades de depósito	257,5	248,3	249,7	296,0	338,6	256,3	268,6	269,9	141,5	303,2	310,9	290,1
Otras sociedades no financieras	48,8	49,9	56,1	54,8	59,6	58,9	58,7	60,9	63,3	61,5	52,9	57,6
Otros sectores residentes	4,0	4,1	4,6	4,6	4,9	5,5	5,8	6,3	6,7	7,5	8,3	3,3
d. Otros	862,5	869,9	792,5	769,7	742,0	737,4	776,6	780,5	800,6	799,5	809,2	719,9
Sectores residentes	82,5	869,9	792,5	769,7	742,0	737,4	776,6	780,5	800,6	799,5	809,2	719,9
VI. ACTIVOS NO FINANCIEROS PASIVOS (VII+VIII+X+X+X+XII)	894,8	893,8	894,2	883,3	855,5	859,4	867,5	873,8	877,1	880,7	881,3	890,4
VII. DEPOSITOS INCLUIDOS EN LA DEFINICION DE DINERO EN SENTIDO AMPLIO (e + f)	12.156,3	12.316,0	12.593,1	12.674,8	12.791,1	12.930,4	13.208,2	13.439,8	13.462,4	13.594,6	13.962,5	14.737,7
e. Depósitos transferibles	4.838,8	4.714,2	5.210,9	5.080,6	5.167,4	5.231,7	5.231,7	5.432,9	5.478,2	5.516,8	5.800,7	6.096,7
Sociedades públicas no financieras	138,9	147,4	152,9	124,9	169,0	153,7	158,8	182,5	180,2	192,9	199,9	162,3
Gobiernos estatales y provinciales	39,5	42,9	52,7	43,0	43,0	46,2	39,4	41,6	43,6	48,8	54,0	61,3
Otras sociedades no financieras	2.667,9	2.769,2	2.952,8	2.709,5	2.745,7	2.753,7	2.765,5	2.892,9	2.937,9	2.942,4	3.174,8	3.368,3
Otras sociedades residentes	1.992,6	2.020,1	2.052,6	2.203,5	2.209,6	2.185,8	2.268,5	2.315,9	2.317,0	2.332,7	2.376,9	2.504,8
F. Otros depósitos	7.317,5	7.342,6	7.382,1	7.594,2	7.594,2	7.771,0	7.976,5	8.006,9	7.983,7	8.077,9	8.161,9	8.641,0
Sociedades públicas no financieras	49,6	58,8	47,2	40,7	40,1	37,4	30,0	34,2	32,6	35,8	34,8	32,6
Depósitos de ahorro	0,3	2,3	2,0	2,0	2,0	1,9	1,8	1,9	1,8	4,3	3,6	0,6
Otros depósitos	0,0	0,0	0,0	0,0	0,0	0,0	0,0	0,0	0,0	0,1	0,0	0,0
Intereses por pagar	48,9	56,0	44,7	38,2	37,6	34,9	27,8	31,7	30,5	30,9	30,6	31,5
Gobiernos estatales y locales	0,4	0,5	0,5	0,5	0,6	0,5	0,4	0,5	0,4	0,5	0,5	0,9
Otros depósitos	16,2	16,9	17,9	20,5	23,0	17,3	20,1	22,1	20,5	23,5	24,6	18,7
Depósitos a plazo	0,3	0,2	0,2	0,3	0,4	0,4	0,4	0,6	0,4	0,5	0,6	0,6
Otros depósitos	0,7	0,0	0,0	0,0	0,0	0,0	0,0	0,3	1,5	0,0	0,0	0,1
Depósitos a plazo	15,0	16,3	17,2	19,3	22,4	16,7	19,4	21,0	0,3	0,3	0,0	0,0
Otros depósitos	0,3	0,3	0,3	0,2	0,2	0,2	0,2	0,2	0,3	0,2	0,2	0,7
Intereses por pagar	1.565,7	1.612,7	1.573,9	1.473,4	1.533,5	1.550,0	1.563,7	1.581,9	1.541,3	1.523,9	1.540,4	1.611,4
Otras sociedades no financieras	194,2	217,7	198,3	197,5	213,3	224,5	227,9	244,1	228,2	215,8	244,6	234,1
Depósitos de ahorro	88,9	70,6	71,5	56,6	58,2	57,4	74,3	54,8	50,7	67,0	58,6	45,0
Otros depósitos	1.131,4	1.173,1	1.153,1	1.069,0	1.111,7	1.118,0	1.111,4	1.132,1	1.111,3	1.092,0	1.088,6	1.184,6
Depósitos a plazo	151,2	151,3	151,1	150,4	150,6	150,2	150,2	150,8	151,0	149,1	148,7	147,6
Intereses por pagar	5.654,2	5.624,3	5.743,3	6.059,6	6.027,1	6.166,4	6.362,7	6.368,7	6.389,3	6.493,7	6.562,1	6.978,3
Otros sectores residentes	3.409,6	3.346,1	3.426,9	3.690,6	3.602,5	3.683,1	3.725,8	3.720,6	3.698,9	3.800,0	3.855,6	4.188,7
Depósitos de ahorro	74,4	69,5	60,5	76,8	77,2	132,3	152,2	151,2	168,6	149,8	114,1	120,2
Otros depósitos	7,2	1,9	2,5	2,5	0,6	2,3	1,4	1,6	4,3	1,5	8,4	2,0
Operaciones de reporto	4,9	5,1	5,1	5,4	5,3	5,4	5,5	5,5	5,4	5,7	5,8	5,7
Fondos de tarjetahabientes	1.913,9	1.948,3	1.976,9	1.992,9	2.027,1	2.055,4	2.153,0	2.154,0	2.147,9	2.167,5	2.200,1	2.277,6
Depósitos a garantía	1,0	1,0	1,0	1,1	1,1	1,0	1,1	1,0	1,3	1,2	1,3	1,5
Depósitos resuminados	228,6	232,7	219,9	226,5	222,6	235,6	272,9	282,3	310,			

1.7.2 MEMO ITEM: BALANCE SECTORIAL: BANCOS PRIVADOS (1) (Cont.)

En millones de dólares al final del período

2010

	ENE.	FEB.	MAR.	ABR.	MAY.	JUN.	JUL.	AGO.	SEP.	OCT.	NOV.	DIC.
VIII. DEPOSITOS EXCLUIDOS EN LA DEFINICION DE DINERO EN SENTIDO AMPLIO (g+h)	2.849.2	2.892.8	2.932.9	3.040.1	2.938.2	2.918.0	2.908.1	2.643.1	2.654.7	2.639.7	2.648.6	2.608.9
g. Depósitos transferibles	707.5	705.8	787.6	768.8	759.5	755.5	693.1	679.6	642.6	692.2	773.2	759.7
Gobierno Central	87.7	93.7	91.4	87.3	81.2	71.1	72.9	75.0	73.4	77.8	79.8	83.3
Fondos de la Seguridad Social (IESS)	12.3	12.8	8.3	7.8	7.8	6.6	12.3	3.7	2.1	4.3	6.9	3.8
Otras sociedades de depósito	2.60.1	2.75.0	3.43.9	3.43.6	3.27.2	2.91.9	2.65.2	2.83.5	2.53.2	2.83.6	3.27.8	3.11.0
Otras sociedades financieras	2.96.7	2.65.6	2.74.8	2.73.3	2.84.4	3.24.4	2.73.5	2.60.9	2.56.1	2.49.1	2.65.1	2.29.4
Off-shore	12.1	18.8	22.6	18.6	26.4	23.9	29.5	19.5	40.6	40.5	51.4	85.0
No residentes	38.6	40.0	46.6	38.1	32.6	37.5	39.8	37.0	35.2	36.9	42.2	47.2
h. Otros depósitos	2.141.7	2.187.0	2.145.4	2.271.3	2.178.7	2.162.5	2.215.0	1.963.6	2.012.1	1.947.5	1.875.4	1.849.2
Gobierno Central	784.3	786.3	748.0	885.7	753.3	759.1	855.0	745.6	759.9	767.6	740.2	745.1
Ejecución presupuestaria	14.7	15.2	13.5	33.6	9.4	10.9	13.0	8.2	20.7	14.3	8.3	15.3
Recaudaciones para el sector público	1.78.9	1.60.3	1.23.0	242.8	1.30.0	1.29.5	2.17.4	1.43.9	1.47.7	1.75.0	1.54.4	1.48.7
Depósitos de ahorro	164.7	164.6	165.0	164.7	165.0	165.0	164.6	164.1	164.8	164.9	164.8	165.8
Otros depósitos	3.34.7	3.34.4	3.33.5	3.33.5	3.33.5	3.33.8	3.34.1	3.34.4	3.34.8	3.34.1	3.34.7	3.35.0
Depósitos a plazo	45.1	65.8	66.9	63.6	69.2	73.5	79.5	49.0	46.1	33.4	32.0	34.1
Intereses por pagar	46.1	46.0	46.1	46.1	46.2	46.3	46.4	46.1	45.9	45.9	45.9	46.2
Fondos de la Seguridad Social (IESS)	2.61.9	2.72.7	2.66.1	2.73.5	2.69.4	2.41.0	2.29.1	1.86.7	2.16.8	2.20.4	1.85.5	1.25.7
Banco Central	25.0	50.0	50.0	50.0	50.0	50.0	50.0	50.0	50.0	50.0	50.0	50.0
Otras sociedades de depósito	522.4	534.3	484.3	501.7	556.0	603.9	581.1	535.4	561.5	489.0	493.9	539.1
Depósitos de ahorro	85.8	87.7	87.7	92.6	109.8	149.8	153.9	163.2	166.6	146.5	150.7	179.5
Depósitos a plazo	401.8	415.4	381.8	397.8	439.3	446.7	419.8	365.7	375.1	328.3	336.1	351.6
Otras sociedades financieras	500.6	497.5	552.4	517.0	506.9	466.0	455.7	403.5	384.0	381.0	368.5	351.2
Depósitos de ahorro	27.2	28.8	28.3	29.8	30.2	33.1	37.6	37.3	40.7	42.3	53.1	60.9
Depósitos a plazo	427.2	423.5	477.1	441.8	430.9	391.3	355.9	320.9	293.5	299.0	269.1	227.7
Otros depósitos	42.5	41.3	43.1	41.7	41.7	37.5	58.2	41.3	46.4	36.5	43.0	58.7
Intereses por pagar	3.7	3.9	3.8	3.7	4.1	4.1	4.0	4.0	3.3	3.2	3.3	3.9
Off-shore	0.4	0.5	0.5	0.4	0.5	0.5	0.6	0.6	0.6	0.6	0.7	0.6
Depósitos a plazo	0.3	0.4	0.4	0.4	0.4	0.4	0.4	0.5	0.5	0.6	0.6	0.6
Intereses por pagar	0.1	0.1	0.1	0.1	0.1	0.1	0.1	0.1	0.1	0.1	0.1	0.1
No residentes	47.2	45.8	44.1	43.0	42.7	42.1	43.6	41.8	39.4	38.9	36.7	37.5
Depósitos de ahorro	9.9	9.3	9.0	8.3	8.2	8.6	10.1	9.4	8.5	8.9	8.3	10.0
Otros depósitos	0.4	0.4	0.3	0.3	0.6	0.4	0.4	0.4	0.8	0.4	0.4	0.4
Depósitos a plazo	33.1	32.6	31.9	31.1	31.5	31.8	31.0	30.3	28.2	27.3	26.6	25.4
Intereses por pagar	3.9	3.5	2.9	3.2	2.4	1.3	2.1	1.8	2.0	2.3	1.3	1.7
IX. VALORES DISTINTOS DE ACCIONES EXCLUIDOS DE LA DEFINICION DE DINERO EN SENTIDO AMPLIO	66.6	72.4	83.8	99.0	113.4	119.3	133.5	162.0	192.2	209.8	233.0	257.5
Otras sociedades de depósito	33.3	39.9	56.7	71.9	89.2	96.9	106.5	132.0	160.9	187.6	204.2	226.3
Otras sociedades financieras	-0.6	-0.6	-0.6	-0.6	-0.8	-1.0	-1.1	-1.5	-1.7	-1.9	-2.4	-2.6
Off-shore	13.9	13.9	13.9	13.9	13.9	14.0	13.9	13.9	13.9	13.9	13.9	13.9
No residentes	67.5.0	665.3	627.3	633.5	671.8	631.3	628.1	615.4	605.7	560.2	598.8	597.1
X. PRESTAMOS	835.5	826.4	788.6	824.1	820.7	800.0	793.2	771.6	758.4	721.5	751.8	760.0
Gobierno Central	0.0	0.0	0.0	0.0	0.0	0.0	0.0	0.0	0.0	0.0	0.0	0.0
Banco Central	15.1	15.1	15.1	15.1	15.1	3.7	3.7	3.7	3.7	15.1	15.1	15.3
Operaciones de repono con BCE	0.0	0.0	0.0	0.0	0.0	0.0	0.0	0.0	0.0	0.0	0.0	0.0
Intereses por pagar	2.4	2.4	2.4	2.4	2.4	2.4	2.4	2.4	2.4	2.4	2.4	2.5
Sobregiros	0.0	0.0	0.0	0.0	0.0	0.0	0.0	0.0	0.0	0.0	0.0	0.0
Obligaciones con entidades financieras del sector público	12.7	12.7	12.7	12.7	12.7	1.3	1.3	1.3	1.3	1.3	12.7	12.7
Otras sociedades de depósito	16.4	17.7	19.2	49.5	9.8	29.5	27.1	18.3	13.2	13.1	11.8	19.5
Otras sociedades financieras	115.1	114.4	113.0	112.1	110.2	121.6	120.5	120.4	122.0	119.2	112.2	114.3
Off-shore	13.9	13.9	13.9	13.9	13.9	14.0	13.9	13.9	13.9	13.9	13.9	13.9
No residentes	67.5.0	665.3	627.3	633.5	671.8	631.3	628.1	615.4	605.7	560.2	598.8	597.1
XI. OTRAS CUENTAS POR PAGAR (h+i)	3.835.4	3.819.7	3.818.0	3.853.7	3.927.45	3.850.7	3.894.3	3.935.4	3.939.9	4.079.6	4.080.0	4.036.8
h. Créditos comerciales y anticipos	462.1	454.3	466.9	511.5	567.9	491.1	500.6	519.5	526.6	555.7	558.7	537.3
Gobierno Central	149.7	150.4	162.8	148.9	156.7	165.3	168.7	174.6	182.1	189.6	188.3	177.6
Fondos de la Seguridad Social	2.9	2.9	2.9	2.9	3.1	2.9	3.1	3.2	3.0	3.0	3.0	3.3
Otras sociedades de depósito	3.09.5	3.01.1	3.01.2	3.59.7	408.1	322.9	328.8	341.8	341.6	363.1	377.4	356.4
Otros	3.373.3	3.365.3	3.351.1	3.342.2	3.356.5	3.359.6	3.393.8	3.415.9	3.413.3	3.523.9	3.511.4	3.499.5
Provisiones, amortizaciones y depreciaciones	2.223.3	2.214.2	2.225.5	2.221.4	2.225.4	2.231.6	2.256.0	2.264.8	2.281.5	2.306.1	2.318.5	2.297.2
Provisiones	1.773.7	1.766.7	1.773.3	1.785.4	1.789.9	1.791.4	1.807.9	1.814.1	1.824.6	1.841.4	1.854.5	1.840.1
Amortizaciones	84.0	82.2	86.1	91.9	88.5	91.1	96.4	95.8	99.1	103.8	100.7	93.3
Depreciaciones	365.6	365.3	366.0	344.1	347.1	349.1	351.7	354.9	357.9	361.0	363.2	363.8
Otros	1.150.0	1.151.1	1.125.6	1.120.8	1.131.1	1.128.0	1.137.8	1.151.1	1.131.8	1.217.7	1.192.9	1.202.3
XII. ACCIONES Y OTRAS PARTICIPACIONES DE CAPITAL	463.5	464.9	471.1	487.0	511.4	524.7	547.1	566.0	596.7	624.1	654.4	678.4
Valores y acciones	115.7	115.7	117.2	119.1	122.6	128.3	128.3	121.2	121.8	128.8	136.1	136.7
Fondos aportados por propietarios	1.214.7	1.235.6	1.255.6	1.270.0	1.279.4	1.310.2	1.310.6	1.310.6	1.395.8	1.396.7	1.396.9	1.429.4
Utilidades retenidas	-1.200.9	-1.223.1	-1.300.7	-1.315.0	-1.294.0	-1.278.3	-1.256.2	-1.231.9	-1.216.9	-1.197.5	-1.207.8	-1.182.5
Reservas generales y especiales	239.9	243.5	305.9	320.0	300.9	273.8	274.0	274.8	203.4	202.7	236.2	205.1
Ajuste por valoración	94.1	93.2	93.0	92.8	92.6	90.7	90.4	91.4	92.6	93.5	92.9	89.8

(1) Incluye bancos abiertos y en proceso de liquidación en la AGD, excepto el Fianbanco porque no se dispone del balance.

1.7.2 a MEMO ITEM: BALANCE SECTORIAL: BANCOS PRIVADOS ABIERTOS

En millones de dólares al final del período

	ENE.	FEB.	MAR.	ABR.	MAY.	JUN.	JUL.	AGO.	SEP.	OCT.	NOV.	DIC.
ACTIVOS (I+II+III+IV+V+VI)	19.034,0	19.237,3	19.532,7	19.823,9	19.944,5	19.988,4	20.329,6	20.367,3	20.449,5	20.714,5	21.175,5	21.923,3
I. BILLETES Y MONEDAS Y DEPOSITOS (a+b)	4.063,5	4.231,9	4.255,1	4.098,0	4.105,2	3.930,2	4.168,1	3.955,9	3.899,4	3.722,4	3.866,3	4.471,2
a. Billetes y monedas	501,4	501,9	532,7	459,9	554,4	584,9	546,0	604,1	583,4	610,2	588,1	630,9
b. Depósitos transferibles	3.562,1	3.729,9	3.722,4	3.638,1	3.551,8	3.345,3	3.622,1	3.351,9	3.316,0	3.112,2	3.282,2	3.840,4
Banco Central	972,9	833,8	1.009,4	1.128,2	1.325,7	1.130,9	1.218,7	1.046,2	1.087,4	980,4	975,7	1.028,9
Otras sociedades de depósito	243,7	255,2	259,9	254,4	274,6	278,5	292,8	325,2	324,6	329,6	344,2	447,7
Off-shore	2,6	4,1	8,0	2,4	3,0	3,3	2,9	2,6	1,5	1,4	1,2	2,8
No residentes	2.343,0	2.637,0	2.445,1	2.253,2	1.947,6	1.932,6	2.107,8	1.977,9	1.902,5	1.800,8	1.962,1	2.360,9
II. VALORES DISTINTOS DE ACCIONES	2.589,6	2.682,3	2.791,1	2.843,7	2.736,8	2.787,2	2.586,7	2.755,7	2.725,5	2.714,2	2.753,6	2.756,8
Gobierno Central	77,0	76,1	90,1	86,4	95,1	93,1	102,0	66,1	119,9	113,8	117,5	126,5
Banco Central	10,7	9,7	9,7	9,6	9,6	9,9	8,9	1,4	1,3	1,3	1,4	1,4
Otras sociedades de depósito	312,9	301,6	295,1	302,7	350,1	357,7	347,0	292,6	288,8	313,3	299,5	303,8
Otras sociedades financieras	209,6	217,0	294,7	299,1	318,4	308,7	296,1	249,6	261,7	249,4	251,8	255,3
Off-shore	33,0	35,1	37,6	37,5	38,5	41,6	43,5	48,5	44,4	42,7	36,7	41,7
Otras sociedades no financieras	140,5	139,7	190,2	203,0	208,4	209,1	225,5	247,8	272,7	234,0	315,8	321,5
Otras sociedades residentes	1,5	1,4	1,5	1,4	1,4	1,4	1,4	1,5	1,6	1,7	2,8	3,1
No residentes	1.804,4	1.901,6	1.872,3	1.904,0	1.715,3	1.765,7	1.562,3	1.848,2	1.735,1	1.756,0	1.727,3	1.713,5
III. PRESTAMOS	9.625,1	9.552,6	9.721,4	10.111,7	10.275,1	10.517,8	10.707,3	10.787,5	11.035,3	11.253,0	11.470,1	11.693,9
Gobierno Central	3,8	3,8	3,8	3,7	3,7	3,7	5,4	5,3	5,5	5,4	5,4	5,3
Sociedades públicas no financieras	0,6	0,6	0,6	0,7	0,4	0,3	0,3	0,3	0,3	0,3	0,3	0,3
Gobiernos estatales y locales	12,9	11,6	9,5	9,0	8,7	8,3	7,6	7,2	7,1	7,3	4,1	3,9
Otras sociedades de depósito	248,1	178,3	237,8	333,9	344,7	347,6	378,8	319,4	339,9	318,0	317,3	220,7
Otras sociedades financieras	61,9	56,1	55,3	57,2	38,1	58,2	61,3	36,0	51,2	52,4	53,6	46,4
Otras sociedades no financieras	4.622,3	4.614,2	4.676,0	4.881,0	4.967,5	5.057,0	5.134,8	5.233,4	5.308,5	5.420,6	5.468,9	5.651,7
Cartera por vencer	4.515,6	4.500,5	4.569,3	4.771,0	4.850,0	4.947,8	5.021,0	5.121,3	5.202,7	5.316,0	5.365,5	5.565,5
Cartera vencida	106,8	113,8	106,7	110,1	117,5	109,3	113,8	112,1	105,9	104,3	100,9	86,2
Otras sociedades residentes	4.603,4	4.621,2	4.671,4	4.759,1	4.865,6	5.100,7	5.100,7	5.169,6	5.316,6	5.432,1	5.600,9	5.745,1
Cartera por vencer	4.416,8	4.417,1	4.470,4	4.570,7	4.674,0	4.957,0	4.915,2	4.977,5	5.118,8	5.230,0	5.391,7	5.573,9
Cartera vencida	186,6	204,1	201,1	188,5	191,6	179,8	185,6	192,1	198,5	202,1	171,1	171,1
No residentes	72,1	66,7	67,0	67,0	46,5	46,3	18,4	16,3	16,4	17,0	20,0	20,5
IV. ACCIONES Y OTRAS PARTICIPACIONES DE CAPITAL	1.089,6	1.099,2	1.162,7	1.189,7	1.224,4	1.232,0	1.283,3	1.269,3	1.290,1	1.362,3	1.415,5	1.429,6
Gobierno Central	0,0	0,0	0,0	0,0	0,0	0,0	0,0	0,0	0,0	0,0	0,0	0,0
Sociedades públicas no financieras	0,1	0,1	0,1	0,1	0,1	0,1	0,1	0,1	0,1	0,1	0,1	0,1
Otras sociedades de depósito	1,2	1,2	1,2	1,2	1,2	1,4	1,4	1,4	1,1	1,1	1,1	1,1
Otras sociedades financieras	591,9	600,0	597,0	615,5	634,2	656,8	699,0	644,8	679,7	444,0	388,1	382,4
Off-shore	20,0	20,1	20,0	20,0	20,0	20,1	20,2	20,2	20,4	20,4	20,5	20,5
Otras sociedades no financieras	162,2	160,3	192,9	193,4	194,5	170,7	171,2	176,6	189,5	183,5	187,2	200,6
Otras sociedades residentes	1,8	1,8	2,1	2,1	2,1	2,1	2,1	2,0	2,0	2,0	1,4	0,4
No residentes	312,6	315,9	349,5	357,3	372,3	380,8	389,3	424,1	397,3	711,7	817,1	824,3
V. OTRAS CUENTAS POR COBRAR (c+d)	821,7	827,8	758,5	777,7	797,7	712,0	767,1	774,9	672,4	832,1	838,0	721,6
c. Créditos comerciales y anticipos	309,7	301,6	309,8	351,7	399,5	318,3	334,2	338,2	215,6	376,3	372,5	345,4
Gobierno Central	10,1	9,9	10,1	7,0	7,0	8,3	11,8	11,7	14,8	11,2	11,2	5,3
Otras sociedades de depósito	257,4	248,2	249,6	295,8	338,5	256,2	268,5	269,8	141,4	303,0	310,7	290,0
Otras sociedades no financieras	38,2	38,2	45,6	44,2	49,1	48,3	48,2	50,3	52,7	51,0	42,3	46,9
Otras sociedades residentes	4,0	4,1	4,6	4,6	4,6	5,5	5,8	6,3	6,7	7,5	8,2	3,2
Otros	511,9	526,2	448,7	426,0	393,7	393,7	432,8	436,8	456,8	455,8	465,5	376,2
Sectores residentes												
VI. ACTIVOS NO FINANCIEROS	844,5	843,6	844,0	803,1	805,2	809,2	817,2	823,9	826,8	830,5	831,1	840,2
PASIVOS (VII+VIII+IX+X+XI+XII)	19.034,0	19.237,3	19.532,7	19.823,9	19.944,5	19.988,4	20.329,7	20.367,3	20.449,6	20.714,5	21.175,6	21.923,3
VII. DEPOSITOS INCLUIDOS EN LA DEFINICION DE DINERO EN SENTIDO AMPLIO (e + f)	11.913,5	12.073,1	12.350,2	12.431,9	12.548,2	12.687,5	12.965,4	13.197,5	13.219,5	13.351,7	13.719,7	14.494,8
e. Depósitos transferibles	4.833,4	4.967,9	5.205,5	5.075,2	5.161,9	5.153,9	5.226,3	5.428,1	5.473,3	5.511,3	5.795,2	6.091,2
Sociedades públicas no financieras	138,9	141,2	152,8	124,9	169,0	173,7	158,8	182,4	180,2	192,9	194,9	162,3
Gobiernos estatales y provinciales	39,5	42,9	52,7	43,0	43,0	46,2	39,4	41,6	43,6	48,8	54,0	61,3
Otras sociedades no financieras	2.662,9	2.764,2	2.947,8	2.704,5	2.740,7	2.748,7	2.760,0	2.887,9	2.932,9	2.937,4	3.169,8	3.363,3
Otras sociedades financieras	1.992,2	2.019,6	2.052,2	2.202,8	2.209,1	2.185,4	2.268,1	2.316,1	2.316,6	2.332,3	2.376,5	2.504,4
Otros depósitos	7.080,1	7.105,2	7.144,7	7.356,8	7.353,6	7.739,1	7.739,1	7.769,4	7.746,3	7.840,4	7.924,5	8.403,5
f. Otros depósitos	48,6	57,8	46,2	39,7	39,1	36,4	29,0	33,2	31,6	34,8	33,8	31,6
Sociedades públicas no financieras	0,3	2,3	2,0	2,0	2,0	1,8	1,8	1,9	1,8	4,3	3,6	0,6
Otras sociedades no financieras	0,0	0,0	0,0	0,0	0,0	0,0	0,0	0,0	0,1	0,0	0,0	0,0
Otros depósitos	47,9	55,0	43,7	37,2	36,6	33,9	26,8	30,7	29,5	29,9	29,6	30,5
Depósitos a plazo	0,4	0,5	0,5	0,5	0,5	0,5	0,4	0,5	0,4	0,5	0,5	0,6
Intereses por pagar	16,1	16,8	17,8	20,4	22,9	17,2	20,0	22,1	20,4	23,5	24,6	18,6
Gobiernos estatales y locales	0,3	0,2	0,3	0,3	0,4	0,4	0,4	0,3	0,4	0,5	0,6	0,6
Depósitos de ahorro	0,7	0,7	0,0	0,0	0,0	0,0	0,0	0,0	0,0	0,0	0,0	0,0
Otros depósitos	14,9	16,3	17,2	19,2	22,3	16,6	19,3	20,9	18,2	22,8	23,8	17,3
Depósitos a plazo	0,3	0,3	0,3	0,2	0,2	0,2	0,2	0,2	0,3	0,2	0,7	0,7
Intereses por pagar	1.392,4	1.439,3	1.400,5	1.300,1	1.360,2	1.376,7	1.390,4	1.408,5	1.367,9	1.350,5	1.367,0	1.438,0
Otras sociedades no financieras	194,0	217,5	198,0	197,2	212,8	224,2	227,7	243,9	228,0	215,5	244,3	233,9
Otras sociedades financieras	1.198,4	1.221,8	1.202,5	1.102,9	1.147,3	1.152,0	1.162,3	1.164,6	1.138,9	1.135,0	1.122,7	1.199,1
Otros depósitos	1.027,1	1.144,4	1.124,4	1.040,3	1.083,1	1.089,4	1.082,7	1.103,5	1.082,7	1.063,3	1.059,9	1.156,0
Depósitos a plazo	11,6	11,7	11,5	10,8	11,0	10,6	10,6	11,2	11,2	9,5	9,1	8,0
Intereses por pagar	5.591,2	5.591,2	5.680,2	5.996,6	5.964,1	6.103,4	6.299,7	6.305,7	6.326,3	6.431,7	6.499,1	6.915,3
Otras sociedades residentes	3.403,2	3.343,8	3.424,6	3.703,7	3.680,7	3.722,5	3.722,5	3.718,3	3.696,5	3.797,7	3.855,3	4.186,4
Depósitos de ahorro	48,5	43,6	34,6	50,9	51,3	106,5	126,3	125,4	142,7	123,9	88,2	94,3
Otros depósitos	7,2	1,9	2,5	0,0	0,5	2,3	1,4	1,6	4,3	4,3	8,3	2,0
Operaciones de reporto	4,9	5,1	5,1	5,4	5,3	5,4	5,5	5,5	5,4	5,7	5,8	5,7
Fondos de heterahabientes	1.897,5	1.932,0	1.960,6	1.976,6	2.010,8	2.039,0	2.136,7	2.137,6	2.131,6	2.151,1	2.183,7	2.261,3

1.7.2 a MEMO ITEM: BALANCE SECTORIAL: BANCOS PRIVADOS ABIERTOS (Cont.)

En millones de dólares al final del periodo

2010

	ENE.	FEB.	MAR.	ABR.	MAY.	JUN.	JUL.	AGO.	SEP.	OCT.	NOV.	DIC.
VIII. DEPOSITOS EXCLUIDOS EN LA DEFINICION DE DINERO EN SENTIDO AMPLIO (g+h)	2.215,6	2.259,3	2.299,4	2.406,5	2.304,6	2.284,4	2.274,5	2.009,6	2.021,2	2.006,1	2.015,0	1.975,3
g. Depósitos transferibles	689,2	687,5	769,3	750,5	741,2	737,2	674,9	661,3	624,3	674,0	754,9	741,5
Gobierno Central	69,5	75,5	73,2	69,1	62,9	52,9	54,7	56,8	55,2	59,5	61,5	65,0
Fondos de la Seguridad Social (IESS)	12,3	12,8	8,3	7,8	7,8	6,6	12,3	3,7	2,1	4,3	6,9	3,8
Otras sociedades de depósito	260,1	275,0	343,9	343,6	327,2	291,9	265,2	283,5	235,2	283,6	327,8	311,0
Otras sociedades financieras	296,6	265,6	274,8	273,3	284,4	324,4	273,5	260,9	256,1	249,1	265,1	229,4
Off-shore	12,1	18,8	22,6	18,6	26,4	23,9	29,5	19,5	40,6	40,5	51,4	85,0
No residentes	38,6	40,0	46,6	38,1	32,6	37,5	39,8	37,0	35,2	36,9	42,2	47,2
h. Otros depósitos	1.526,4	1.571,7	1.530,1	1.655,9	1.563,4	1.547,2	1.599,6	1.348,3	1.396,8	1.332,2	1.260,1	1.233,9
Gobierno Central	233,9	235,9	197,6	335,3	202,9	208,7	304,6	195,2	209,5	217,2	189,8	194,7
Ejecucion presupuestaria	14,7	15,2	13,5	33,6	9,4	10,9	13,0	8,2	20,7	14,3	8,3	15,3
Recaudaciones para el sector público	178,9	160,3	123,0	242,8	130,0	129,5	217,4	143,9	147,7	175,0	154,4	148,7
Depósitos de ahorro	1,7	1,5	2,0	1,7	2,0	2,0	1,5	1,1	1,8	1,9	1,8	2,8
Otros depósitos	1,5	1,2	0,3	1,8	0,3	0,6	0,9	1,2	1,6	0,9	1,5	1,8
Depósitos a plazo	36,6	57,2	58,4	55,1	60,7	65,0	71,0	40,5	37,6	24,9	23,4	25,6
Intereses por pagar	0,4	0,4	0,5	0,4	0,5	0,6	0,7	0,4	0,3	0,2	0,3	0,5
Fondos de la Seguridad Social (IESS)	261,6	272,4	265,8	273,2	269,1	240,7	228,8	186,4	216,5	220,1	185,2	125,4
Banco Central	25,0	50,0	50,0	50,0	50,0	50,0	50,0	50,0	50,0	50,0	50,0	50,0
Otras sociedades de depósito	500,8	512,7	462,7	480,1	534,4	582,3	559,5	513,9	559,9	467,4	472,4	517,5
Otros depósitos de ahorro	85,8	102,9	87,7	92,6	109,7	149,8	153,9	163,2	166,5	146,4	150,6	179,5
Otros depósitos	31,3	12,5	11,3	7,8	3,4	3,9	3,9	3,0	16,3	10,8	3,7	4,5
Depósitos a plazo	383,7	397,3	363,8	379,8	421,3	428,6	401,8	347,7	357,0	310,2	318,1	333,5
Otras sociedades financieras	457,6	454,4	509,3	473,9	463,9	423,0	412,7	360,4	340,9	337,9	325,5	308,1
Depósitos de ahorro	27,1	28,6	28,2	29,7	30,1	33,0	37,5	37,2	40,6	42,2	53,0	60,7
Otros depósitos a plazo	415,1	411,4	465,0	429,7	418,8	379,2	343,7	308,8	281,4	286,9	257,0	215,5
Otros depósitos	11,7	10,4	12,3	10,9	10,9	6,7	27,4	10,5	15,6	5,7	12,2	27,9
Intereses por pagar	3,7	3,9	3,8	3,7	4,1	4,1	4,0	4,0	3,3	3,2	3,3	3,9
Off-shore	0,4	0,5	0,4	0,4	0,5	0,5	0,4	0,5	0,6	0,6	0,7	0,6
Depósitos a plazo	0,3	0,4	0,4	0,4	0,4	0,4	0,4	0,5	0,5	0,6	0,6	0,6
Intereses por pagar	0,1	0,1	0,1	0,1	0,1	0,1	0,1	0,1	0,1	0,1	0,1	0,1
No residentes	47,2	45,8	44,1	44,1	43,0	42,7	43,6	41,8	39,4	38,9	36,7	37,5
Depósitos de ahorro	9,9	9,3	9,0	8,3	8,2	8,6	10,1	9,4	8,5	8,9	8,3	10,0
Otros depósitos	0,4	0,4	0,3	0,3	0,6	0,4	0,4	0,4	0,8	0,4	0,4	0,4
Depósitos a plazo	33,1	32,6	31,9	31,1	31,5	31,8	31,0	30,3	28,2	27,3	26,6	25,4
Intereses por pagar	3,9	3,5	2,9	3,2	2,4	1,3	2,1	1,8	2,0	2,3	1,3	1,7
IX. VALORES DISTINTOS DE ACCIONES EXCLUIDOS DE LA DEFINICION DE DINERO EN SENTIDO AMPLIO	59,6	65,4	76,8	92,0	106,4	112,3	126,5	155,0	185,2	202,8	226,0	250,5
Otras sociedades de depósito	26,3	32,9	49,7	64,9	82,2	89,9	99,5	125,0	153,9	180,6	197,2	219,3
Otros sectores residentes	-0,6	-0,6	-0,6	-0,6	-0,8	-1,0	-1,1	-1,5	-1,7	-1,9	-2,4	-2,6
No residentes	33,8	33,0	27,7	27,7	25,0	23,4	28,1	31,4	32,9	24,1	31,3	33,7
X. PRESTAMOS	716,1	708,0	670,1	705,7	702,3	681,6	674,7	653,2	639,9	603,0	633,3	641,6
Gobierno Central	0,0	0,0	0,0	0,0	0,0	0,0	0,0	0,0	0,0	0,0	0,0	0,0
Banco Central	0,0	0,0	0,0	0,0	0,0	0,0	0,0	0,0	0,0	0,0	0,0	0,1
Operaciones de reporto con BCE	0,0	0,0	0,0	0,0	0,0	0,0	0,0	0,0	0,0	0,0	0,0	0,0
Intereses por pagar	0,0	0,0	0,0	0,0	0,0	0,0	0,0	0,0	0,0	0,0	0,0	0,1
Sobregiros	0,0	0,0	0,0	0,0	0,0	0,0	0,0	0,0	0,0	0,0	0,0	0,0
Obligaciones con entidades financieras del sector público	0,0	0,0	0,0	0,0	0,0	0,0	0,0	0,0	0,0	0,0	0,0	0,0
Otras sociedades de depósito	9,5	10,8	12,3	42,6	2,9	22,6	20,2	11,4	6,3	6,2	4,9	12,6
Otras sociedades financieras	79,8	79,1	77,7	76,7	74,9	74,8	73,6	73,6	75,2	83,9	76,9	79,0
Off-shore	5,2	5,2	5,2	5,2	5,2	5,3	5,2	5,2	5,2	5,2	5,2	5,2
No residentes	621,6	612,9	574,9	581,1	619,3	578,8	575,6	563,0	553,2	507,8	546,3	544,6
XI. OTRAS CUENTAS POR PAGAR (h+i)	2.131,2	2.130,4	2.128,8	2.164,5	2.235,2	2.161,5	2.205,1	2.250,8	2.250,7	2.390,3	2.390,8	2.346,4
h. Créditos comerciales y anticipos	383,2	375,4	388,0	432,7	489,0	412,2	421,7	440,3	447,7	476,8	489,8	458,4
Gobierno Central	80,1	80,8	93,2	79,3	87,1	95,7	99,1	104,7	112,5	120,0	118,6	108,0
Fondos de la Seguridad Social	2,9	2,9	2,9	2,9	3,1	2,9	3,1	3,2	3,0	3,0	3,0	3,3
Otras sociedades de depósito	300,2	291,8	291,9	350,4	398,9	313,6	319,6	332,5	332,3	353,8	368,2	347,1
Otros	1.748,0	1.755,0	1.740,8	1.731,9	1.746,2	1.749,2	1.783,4	1.810,5	1.803,0	1.913,5	1.901,0	1.888,0
Sectores residentes	1.748,0	1.755,0	1.740,8	1.731,9	1.746,2	1.749,2	1.783,4	1.810,5	1.803,0	1.913,5	1.901,0	1.888,0
Provisiones, amortizaciones y depreciaciones	1.273,7	1.279,4	1.290,7	1.286,6	1.290,6	1.296,8	1.321,2	1.332,0	1.346,7	1.371,3	1.383,6	1.361,8
Provisiones	830,3	838,0	844,7	856,7	861,2	862,7	879,2	887,4	895,9	912,7	922,9	910,8
Amortizaciones	84,0	82,2	86,1	91,9	88,5	91,1	96,4	95,8	99,1	103,8	100,7	93,3
Depreciaciones	359,5	359,1	359,9	338,0	340,9	343,0	345,6	348,8	351,7	354,8	357,1	357,7
Otros	474,3	475,6	450,1	445,2	455,6	452,4	462,2	478,5	456,2	542,2	517,4	526,2
XII. ACCIONES Y OTRAS PARTICIPACIONES DE CAPITAL	1.998,1	2.001,2	2.007,4	2.023,3	2.047,7	2.061,1	2.083,5	2.101,3	2.133,1	2.160,5	2.190,8	2.214,8
Valores y acciones	110,7	110,7	112,2	114,1	117,6	123,3	123,3	116,2	116,8	123,8	131,1	131,7
Fondos aportados por propietarios	1.214,7	1.235,6	1.255,6	1.270,0	1.289,4	1.310,2	1.310,6	1.310,6	1.395,8	1.396,7	1.396,9	1.429,4
Utilidades retenidas	257,5	237,1	159,4	145,1	166,1	161,1	166,1	181,9	227,2	243,3	262,4	277,6
Reservas valoradas y especiales	321,4	324,9	387,3	401,4	382,3	355,2	355,4	356,2	284,8	284,1	317,6	286,5
Ajuste por valoración	93,9	93,0	92,9	92,7	92,4	90,5	90,3	91,2	92,4	93,3	92,8	89,6

1.7.2 b MEMO ITEM: BALANCE SECTORIAL: BANCOS PRIVADOS CERRADOS (1)

En millones de dólares al final del periodo

2010

	Enc.	Feb.	Mar.	Abr.	May.	Jun.	Jul.	Ago.	Sep.	Oct.	Nov.	Dic.
ACTIVOS (I+II+III+IV+V+VI)	1.172,5	1.154,8	1.154,8	1.154,8	1.154,8	1.154,8	1.154,8	1.154,8	1.154,8	1.154,8	1.154,8	1.156,1
I. BILLETES Y MONEDAS Y DEPOSITOS (a+b)	5,0	5,0	5,0	5,0	5,0	5,0	5,0	5,0	5,0	5,0	5,0	4,8
a. Billetes y monedas	0,0	0,0	0,0	0,0	0,0	0,0	0,0	0,0	0,0	0,0	0,0	0,0
b. Depósitos transferibles	5,0	4,9	4,9	4,9	4,9	4,9	4,9	4,9	4,9	4,9	4,9	4,8
Banco Central	0,0	0,0	0,0	0,0	0,0	0,0	0,0	0,0	0,0	0,0	0,0	0,0
Otras sociedades de depósito	3,7	3,7	3,7	3,7	3,7	3,7	3,7	3,7	3,7	3,7	3,7	3,5
Off-shore	0,0	0,0	0,0	0,0	0,0	0,0	0,0	0,0	0,0	0,0	0,0	0,0
No residentes	1,3	1,3	1,3	1,3	1,3	1,3	1,3	1,3	1,3	1,3	1,3	1,3
II. VALORES DISTINTOS DE ACCIONES	78,4	67,9	67,9	67,9	67,9	67,9	67,9	67,9	67,9	67,9	67,9	69,0
Gobierno Central	16,7	6,2	6,2	6,2	6,2	6,2	6,2	6,2	6,2	6,2	6,2	6,2
Banco Central	0,0	0,0	0,0	0,0	0,0	0,0	0,0	0,0	0,0	0,0	0,0	0,0
Otras sociedades de depósito	42,8	42,8	42,8	42,8	42,8	42,8	42,8	42,8	42,8	42,8	42,8	43,9
Otras sociedades financieras	5,9	5,9	5,9	5,9	5,9	5,9	5,9	5,9	5,9	5,9	5,9	5,9
Off-shore	10,5	10,5	10,5	10,5	10,5	10,5	10,5	10,5	10,5	10,5	10,5	10,5
Otras sociedades no financieras	2,6	2,6	2,6	2,6	2,6	2,6	2,6	2,6	2,6	2,6	2,6	2,6
Otros sectores residentes	0,0	0,0	0,0	0,0	0,0	0,0	0,0	0,0	0,0	0,0	0,0	0,0
No residentes	0,0	0,0	0,0	0,0	0,0	0,0	0,0	0,0	0,0	0,0	0,0	0,0
III. PRESTAMOS	574,6	574,3	574,3	574,3	574,3	574,3	574,3	574,3	574,3	574,3	574,3	574,4
Gobierno Central	0,0	0,0	0,0	0,0	0,0	0,0	0,0	0,0	0,0	0,0	0,0	0,0
Sociedades públicas no financieras	0,0	0,0	0,0	0,0	0,0	0,0	0,0	0,0	0,0	0,0	0,0	0,0
Gobiernos estatales y locales	0,0	0,0	0,0	0,0	0,0	0,0	0,0	0,0	0,0	0,0	0,0	0,0
Otras sociedades de depósito	0,0	0,0	0,0	0,0	0,0	0,0	0,0	0,0	0,0	0,0	0,0	0,0
Otras sociedades financieras	0,0	0,0	0,0	0,0	0,0	0,0	0,0	0,0	0,0	0,0	0,0	0,0
Otras sociedades no financieras	0,1	0,1	0,1	0,1	0,1	0,1	0,1	0,1	0,1	0,1	0,1	0,1
Cartera por vencer	506,5	506,2	506,2	506,2	506,2	506,2	506,2	506,2	506,2	506,2	506,2	506,2
Cartera vencida	24,5	24,3	24,3	24,3	24,3	24,3	24,3	24,3	24,3	24,3	24,3	24,3
Otros sectores residentes	482,0	481,9	481,9	481,9	481,9	481,9	481,9	481,9	481,9	481,9	481,9	482,0
Cartera por vencer	68,0	68,0	68,0	68,0	68,0	68,0	68,0	68,0	68,0	68,0	68,0	68,1
Cartera vencida	4,4	4,4	4,4	4,4	4,4	4,4	4,4	4,4	4,4	4,4	4,4	4,4
Otros sectores residentes	63,6	63,6	63,6	63,6	63,6	63,6	63,6	63,6	63,6	63,6	63,6	63,7
No residentes	0,0	0,0	0,0	0,0	0,0	0,0	0,0	0,0	0,0	0,0	0,0	0,0
IV. ACCIONES Y OTRAS PARTICIPACIONES DE CAPITAL	102,7	102,7	102,7	102,7	102,7	102,7	102,7	102,7	102,7	102,7	102,7	102,8
Gobierno Central	0,0	0,0	0,0	0,0	0,0	0,0	0,0	0,0	0,0	0,0	0,0	0,0
Sociedades públicas no financieras	0,0	0,0	0,0	0,0	0,0	0,0	0,0	0,0	0,0	0,0	0,0	0,0
Otras sociedades de depósito	12,2	12,2	12,2	12,2	12,2	12,2	12,2	12,2	12,2	12,2	12,2	12,2
Otras sociedades financieras	4,7	4,7	4,7	4,7	4,7	4,7	4,7	4,7	4,7	4,7	4,7	4,7
Off-shore	20,1	20,1	20,1	20,1	20,1	20,1	20,1	20,1	20,1	20,1	20,1	20,1
Otras sociedades no financieras	65,8	65,8	65,8	65,8	65,8	65,8	65,8	65,8	65,8	65,8	65,8	65,8
Otros sectores residentes	0,0	0,0	0,0	0,0	0,0	0,0	0,0	0,0	0,0	0,0	0,0	0,0
No residentes	0,0	0,0	0,0	0,0	0,0	0,0	0,0	0,0	0,0	0,0	0,0	0,0
V. OTRAS CUENTAS POR COBRAR (c+d)	361,6	354,7	354,7	354,7	354,7	354,7	354,7	354,7	354,7	354,7	354,7	354,9
c. Créditos comerciales y anticpos	11,0	11,0	11,0	11,0	11,0	11,0	11,0	11,0	11,0	11,0	11,0	11,1
Gobierno Central	0,3	0,3	0,3	0,3	0,3	0,3	0,3	0,3	0,3	0,3	0,3	0,3
Otras sociedades de depósito	0,1	0,1	0,1	0,1	0,1	0,1	0,1	0,1	0,1	0,1	0,1	0,1
Otras sociedades no financieras	10,5	10,5	10,5	10,5	10,5	10,5	10,5	10,5	10,5	10,5	10,5	10,7
Otros sectores residentes	0,0	0,0	0,0	0,0	0,0	0,0	0,0	0,0	0,0	0,0	0,0	0,0
d. Otros	350,6	343,7	343,7	343,7	343,7	343,7	343,7	343,7	343,7	343,7	343,7	343,7
Sectores residentes	350,6	343,7	343,7	343,7	343,7	343,7	343,7	343,7	343,7	343,7	343,7	343,7
VI. ACTIVOS NO FINANCIEROS	50,2	50,2	50,2	50,2	50,2	50,2	50,2	50,2	50,2	50,2	50,2	50,3
PASIVOS (VII+VIII+IX+X+XI+XII)	1.172,5	1.154,8	1.154,8	1.154,8	1.154,8	1.154,8	1.154,8	1.154,8	1.154,8	1.154,8	1.154,8	1.156,1
VII. DEPOSITOS INCLUIDOS EN LA DEFINICION DE DINERO EN SENTIDO AMPLIO (e + f)	242,9	242,9	242,9	242,9	242,9	242,9	242,9	242,9	242,9	242,9	242,9	242,9
e. Depósitos transferibles	5,4	5,4	5,4	5,4	5,4	5,4	5,4	5,4	5,4	5,4	5,4	5,4
Sociedades públicas no financieras	0,0	0,0	0,0	0,0	0,0	0,0	0,0	0,0	0,0	0,0	0,0	0,0
Gobiernos estatales y provinciales	0,0	0,0	0,0	0,0	0,0	0,0	0,0	0,0	0,0	0,0	0,0	0,0
Otras sociedades no financieras	5,0	5,0	5,0	5,0	5,0	5,0	5,0	5,0	5,0	5,0	5,0	5,0
Otros sectores residentes	0,4	0,4	0,4	0,4	0,4	0,4	0,4	0,4	0,4	0,4	0,4	0,4
f. Otros depósitos	237,4	237,4	237,4	237,4	237,4	237,4	237,4	237,4	237,4	237,4	237,4	237,4
Sociedades públicas no financieras	1,0	1,0	1,0	1,0	1,0	1,0	1,0	1,0	1,0	1,0	1,0	1,0
Depósitos de ahorro	0,0	0,0	0,0	0,0	0,0	0,0	0,0	0,0	0,0	0,0	0,0	0,0
Otros depósitos	0,0	0,0	0,0	0,0	0,0	0,0	0,0	0,0	0,0	0,0	0,0	0,0
Depósitos a plazo	1,0	1,0	1,0	1,0	1,0	1,0	1,0	1,0	1,0	1,0	1,0	1,0
Intereses por pagar	0,0	0,0	0,0	0,0	0,0	0,0	0,0	0,0	0,0	0,0	0,0	0,0
Gobiernos estatales y locales	0,1	0,1	0,1	0,1	0,1	0,1	0,1	0,1	0,1	0,1	0,1	0,1
Depósitos de ahorro	0,0	0,0	0,0	0,0	0,0	0,0	0,0	0,0	0,0	0,0	0,0	0,0
Otros depósitos	0,1	0,1	0,1	0,1	0,1	0,1	0,1	0,1	0,1	0,1	0,1	0,1
Depósitos a plazo	0,0	0,0	0,0	0,0	0,0	0,0	0,0	0,0	0,0	0,0	0,0	0,0
Intereses por pagar	0,0	0,0	0,0	0,0	0,0	0,0	0,0	0,0	0,0	0,0	0,0	0,0
Otras sociedades no financieras	173,4	173,4	173,4	173,4	173,4	173,4	173,4	173,4	173,4	173,4	173,4	173,4
Depósitos de ahorro	0,2	0,2	0,2	0,2	0,2	0,2	0,2	0,2	0,2	0,2	0,2	0,2
Otros depósitos	4,9	4,9	4,9	4,9	4,9	4,9	4,9	4,9	4,9	4,9	4,9	4,9
Depósitos a plazo	28,7	28,7	28,7	28,7	28,7	28,7	28,7	28,7	28,7	28,7	28,7	28,7
Intereses por pagar	139,6	139,6	139,6	139,6	139,6	139,6	139,6	139,6	139,6	139,6	139,6	139,6
Otros sectores residentes	63,0	63,0	63,0	63,0	63,0	63,0	63,0	63,0	63,0	63,0	63,0	63,0
Depósitos de ahorro	2,3	2,3	2,3	2,3	2,3	2,3	2,3	2,3	2,3	2,3	2,3	2,3
Otros depósitos	25,9	25,9	25,9	25,9	25,9	25,9	25,9	25,9	25,9	25,9	25,9	25,9
Operaciones de reporto	0,0	0,0	0,0	0,0	0,0	0,0	0,0	0,0	0,0	0,0	0,0	0,0
Fondos de tarjetas/abientes	0,0	0,0	0,0	0,0	0,0	0,0	0,0	0,0	0,0	0,0	0,0	0,0
Depósitos de garantía	16,3	16,3	16,3	16,3	16,3	16,3	16,3	16,3	16,3	16,3	16,3	16,3
Depósitos restringidos	0,0	0,0	0,0	0,0	0,0	0,0	0,0	0,0	0,0	0,0	0,0	0,0
Intereses por pagar	18,4	18,4	18,4	18,4	18,4	18,4	18,4	18,4	18,4	18,4	18,4	18,4

1.7.2 b MEMO ITEM: BALANCE SECTORIAL: BANCOS PRIVADOS CERRADOS (I) (Cont.)

En millones de dólares al final del período

2010

	ENE.	FEB.	MAR.	ABR.	MAY.	JUN.	JUL.	AGO.	SEP.	OCT.	NOV.	DIC.
VIII. DEPOSITOS EXCLUIDOS EN LA DEFINICION DE DINERO EN SENTIDO AMPLIO (g+h)	633.6	633.6	633.6	633.6	633.6	633.6	633.6	633.6	633.6	633.6	633.6	633.6
g. Depósitos transferibles	18.3	18.3	18.3	18.3	18.3	18.3	18.3	18.3	18.3	18.3	18.3	18.3
Gobierno Central	18.2	18.2	18.2	18.2	18.2	18.2	18.2	18.2	18.2	18.2	18.2	18.2
Fondos de la Seguridad Social (IESS)	0.0	0.0	0.0	0.0	0.0	0.0	0.0	0.0	0.0	0.0	0.0	0.0
Otras sociedades de depósito	0.0	0.0	0.0	0.0	0.0	0.0	0.0	0.0	0.0	0.0	0.0	0.0
Otras sociedades financieras	0.0	0.0	0.0	0.0	0.0	0.0	0.0	0.0	0.0	0.0	0.0	0.0
Off-shore	0.0	0.0	0.0	0.0	0.0	0.0	0.0	0.0	0.0	0.0	0.0	0.0
No residentes	0.0	0.0	0.0	0.0	0.0	0.0	0.0	0.0	0.0	0.0	0.0	0.0
h. Otros depósitos	615.3	615.3	615.3	615.3	615.3	615.3	615.3	615.3	615.3	615.3	615.3	615.3
Gobierno Central	550.4	550.4	550.4	550.4	550.4	550.4	550.4	550.4	550.4	550.4	550.4	550.4
Ejecución presupuestaria	0.0	0.0	0.0	0.0	0.0	0.0	0.0	0.0	0.0	0.0	0.0	0.0
Recaudaciones para el sector público	0.0	0.0	0.0	0.0	0.0	0.0	0.0	0.0	0.0	0.0	0.0	0.0
Depósitos de ahorro	163.0	163.0	163.0	163.0	163.0	163.0	163.0	163.0	163.0	163.0	163.0	163.0
Otros depósitos	333.2	333.2	333.2	333.2	333.2	333.2	333.2	333.2	333.2	333.2	333.2	333.2
Depósitos a plazo	8.5	8.5	8.5	8.5	8.5	8.5	8.5	8.5	8.5	8.5	8.5	8.5
Intereses por pagar	45.7	45.7	45.7	45.7	45.7	45.7	45.7	45.7	45.7	45.7	45.7	45.7
Fondos de la Seguridad Social (IESS)	0.3	0.3	0.3	0.3	0.3	0.3	0.3	0.3	0.3	0.3	0.3	0.3
Banco Central	0.0	0.0	0.0	0.0	0.0	0.0	0.0	0.0	0.0	0.0	0.0	0.0
Otras sociedades de depósito	21.6	21.6	21.6	21.6	21.6	21.6	21.6	21.6	21.6	21.6	21.6	21.6
Depósitos de ahorro	0.0	0.0	0.0	0.0	0.0	0.0	0.0	0.0	0.0	0.0	0.0	0.0
Otros depósitos	3.5	3.5	3.5	3.5	3.5	3.5	3.5	3.5	3.5	3.5	3.5	3.5
Depósitos a plazo	18.1	18.1	18.1	18.1	18.1	18.1	18.1	18.1	18.1	18.1	18.1	18.1
Otras sociedades financieras	43.0	43.0	43.0	43.0	43.0	43.0	43.0	43.0	43.0	43.0	43.0	43.0
Depósitos de ahorro	0.1	0.1	0.1	0.1	0.1	0.1	0.1	0.1	0.1	0.1	0.1	0.1
Otros depósitos	12.1	12.1	12.1	12.1	12.1	12.1	12.1	12.1	12.1	12.1	12.1	12.1
Intereses por pagar	30.8	30.8	30.8	30.8	30.8	30.8	30.8	30.8	30.8	30.8	30.8	30.8
Off-shore	0.0	0.0	0.0	0.0	0.0	0.0	0.0	0.0	0.0	0.0	0.0	0.0
Depósitos a plazo	0.0	0.0	0.0	0.0	0.0	0.0	0.0	0.0	0.0	0.0	0.0	0.0
Intereses por pagar	0.0	0.0	0.0	0.0	0.0	0.0	0.0	0.0	0.0	0.0	0.0	0.0
No residentes	0.0	0.0	0.0	0.0	0.0	0.0	0.0	0.0	0.0	0.0	0.0	0.0
Depósitos de ahorro	0.0	0.0	0.0	0.0	0.0	0.0	0.0	0.0	0.0	0.0	0.0	0.0
Otros depósitos	0.0	0.0	0.0	0.0	0.0	0.0	0.0	0.0	0.0	0.0	0.0	0.0
Depósitos a plazo	0.0	0.0	0.0	0.0	0.0	0.0	0.0	0.0	0.0	0.0	0.0	0.0
Intereses por pagar	0.0	0.0	0.0	0.0	0.0	0.0	0.0	0.0	0.0	0.0	0.0	0.0
No residentes	0.0	0.0	0.0	0.0	0.0	0.0	0.0	0.0	0.0	0.0	0.0	0.0
IX. VALORES DISTINTOS DE ACCIONES EXCLUIDOS DE LA DEFINICION DE DINERO EN SENTIDO AMPLIO	7.0	7.0	7.0	7.0	7.0	7.0	7.0	7.0	7.0	7.0	7.0	7.0
Otras sociedades de depósito	7.0	7.0	7.0	7.0	7.0	7.0	7.0	7.0	7.0	7.0	7.0	7.0
Otros sectores residentes	0.0	0.0	0.0	0.0	0.0	0.0	0.0	0.0	0.0	0.0	0.0	0.0
No residentes	0.0	0.0	0.0	0.0	0.0	0.0	0.0	0.0	0.0	0.0	0.0	0.0
X. PRESTAMOS	119.4	118.5	118.5	118.5	118.5	118.5	118.5	118.5	118.5	118.5	118.5	118.5
Gobierno Central	0.0	0.0	0.0	0.0	0.0	0.0	0.0	0.0	0.0	0.0	0.0	0.0
Banco Central	15.1	15.1	15.1	15.1	15.1	15.1	15.1	15.1	15.1	15.1	15.1	15.1
Operaciones de reporto con BCE	0.0	0.0	0.0	0.0	0.0	0.0	0.0	0.0	0.0	0.0	0.0	0.0
Intereses por pagar	2.4	2.4	2.4	2.4	2.4	2.4	2.4	2.4	2.4	2.4	2.4	2.4
Sobresijos	0.0	0.0	0.0	0.0	0.0	0.0	0.0	0.0	0.0	0.0	0.0	0.0
Obligaciones con entidades financieras del sector público	12.7	12.7	12.7	12.7	12.7	12.7	12.7	12.7	12.7	12.7	12.7	12.7
Otras sociedades de depósito	6.9	6.9	6.9	6.9	6.9	6.9	6.9	6.9	6.9	6.9	6.9	6.9
Otras sociedades financieras	35.3	35.3	35.3	35.3	35.3	35.3	35.3	35.3	35.3	35.3	35.3	35.3
Off-shore	8.7	8.7	8.7	8.7	8.7	8.7	8.7	8.7	8.7	8.7	8.7	8.7
No residentes	53.4	52.5	52.5	52.5	52.5	52.5	52.5	52.5	52.5	52.5	52.5	52.5
XI. OTRAS CUENTAS POR PAGAR (h+i)	1.704.2	1.689.2	1.689.2	1.689.2	1.689.2	1.689.2	1.689.2	1.689.2	1.689.2	1.689.2	1.689.2	1.690.4
h. Créditos comerciales y anticipos	78.9	78.9	78.9	78.9	78.9	78.9	78.9	78.9	78.9	78.9	78.9	78.9
Gobierno Central	69.6	69.6	69.6	69.6	69.6	69.6	69.6	69.6	69.6	69.6	69.6	69.6
Fondos de la Seguridad Social	0.0	0.0	0.0	0.0	0.0	0.0	0.0	0.0	0.0	0.0	0.0	0.0
Otras sociedades de depósito	9.3	9.3	9.3	9.3	9.3	9.3	9.3	9.3	9.3	9.3	9.3	9.3
Otros	1.625.3	1.610.4	1.610.4	1.610.4	1.610.4	1.610.4	1.610.4	1.610.4	1.610.4	1.610.4	1.611.6	1.611.6
Sectores residentes	1.625.3	1.610.4	1.610.4	1.610.4	1.610.4	1.610.4	1.610.4	1.610.4	1.610.4	1.610.4	1.611.6	1.611.6
Provisiones, amortizaciones y depreciaciones	949.5	934.8	934.8	934.8	934.8	934.8	934.8	934.8	934.8	934.8	935.5	935.5
Provisiones	943.4	928.7	928.7	928.7	928.7	928.7	928.7	928.7	928.7	928.7	929.3	929.3
Amortizaciones	0.0	0.0	0.0	0.0	0.0	0.0	0.0	0.0	0.0	0.0	0.0	0.0
Depreciaciones	6.1	6.1	6.1	6.1	6.1	6.1	6.1	6.1	6.1	6.1	6.1	6.1
Otros	675.8	675.5	675.5	675.5	675.5	675.5	675.5	675.5	675.5	675.5	676.1	676.1
i. Otros	1.534.6	1.536.4	1.536.4	1.536.4	1.536.4	1.536.4	1.536.4	1.536.4	1.536.4	1.536.4	1.536.4	1.536.3
Valores y acciones	5.0	5.0	5.0	5.0	5.0	5.0	5.0	5.0	5.0	5.0	5.0	5.0
Fondos aportados por propietarios	0.0	0.0	0.0	0.0	0.0	0.0	0.0	0.0	0.0	0.0	0.0	0.0
Utilidades retenidas	-1.458.3	-1.460.1	-1.460.1	-1.460.1	-1.460.1	-1.460.1	-1.460.1	-1.460.1	-1.460.1	-1.460.1	-1.460.1	-1.460.1
Reservas generales y especiales	-81.4	-81.4	-81.4	-81.4	-81.4	-81.4	-81.4	-81.4	-81.4	-81.4	-81.4	-81.4
Ajuste por valoración	0.2	0.2	0.2	0.2	0.2	0.2	0.2	0.2	0.2	0.2	0.2	0.2

(I) Comprende los bancos en proceso de liquidación en la AGD. En julio del 2001 Fianbanco cerró sus puertas al público. A partir de julio del 2002 se excluye el Fianbanco porque no se dispone del balance.

1.7.3 MEMO ITEM: CUENTAS MONETARIAS: Banca Off Shore

En millones de dólares al final de período

	2010											
	Ene.	Feb.	Mar.	Abr.	May.	Jun.	Jul.	Ago.	Sep.	Oct.	Nov.	Dic.
I. ACTIVOS EXTERNOS NETOS (a - b)	106,50	117,23	118,70	111,82	109,88	111,39	109,99	107,12	114,38	112,08	109,91	112,58
a. Activos	114,16	125,18	126,34	119,99	117,82	119,05	117,14	114,06	121,31	118,93	117,11	119,71
b. Pasivos	7,66	7,95	7,64	8,17	7,94	7,66	7,15	6,94	6,93	6,85	7,20	7,13
II. ACTIVOS INTERNOS NETOS (c + d)	39,49	27,54	25,42	30,53	31,59	29,75	30,30	34,80	31,14	31,05	30,22	28,55
c. Crédito interno (c.1+c.2+c.3+c.4+c.5)	294,57	290,03	287,83	290,34	291,73	290,21	289,24	289,62	291,24	290,56	289,81	286,04
c.1 Crédito neto al gobierno central (c.1.1-c.1.2)	4,09	4,11	4,08	4,12	4,14	4,07	4,10	4,12	4,10	4,13	4,15	3,58
c.1.1 Crédito	4,10	4,12	4,10	4,13	4,15	4,08	4,11	4,13	4,11	4,14	4,16	3,59
c.1.2 Depósitos y otros pasivos (c.1.2.1+c.1.2.2)	0,01	0,01	0,02	0,01	0,01	0,01	0,01	0,01	0,01	0,01	0,01	0,01
c.1.2.1 Depósitos	0,00	0,00	0,00	0,00	0,00	0,00	0,00	0,00	0,00	0,00	0,00	0,00
c.1.2.2 Otros pasivos	0,01	0,01	0,02	0,01	0,01	0,01	0,01	0,01	0,01	0,01	0,01	0,01
c.2 Crédito neto fondos seguridad social	0,00	0,00	0,00	0,00	0,00	0,00	0,00	0,00	0,00	0,00	0,00	0,00
c.3 Crédito otras sociedades financieras (c.3.1-c.3.2)	255,67	255,67	255,67	255,67	255,67	255,67	255,67	255,67	255,67	255,67	255,67	255,67
c.3.1 Crédito	255,68	255,68	255,68	255,68	255,68	255,68	255,68	255,68	255,68	255,68	255,68	255,68
c.3.2 Depósitos y otros pasivos	0,01	0,01	0,01	0,01	0,01	0,00	0,00	0,00	0,00	0,00	0,00	0,00
c.4 Crédito neto entidades casa matriz (c.4.1-c.4.2)	5,93	5,95	5,98	6,00	5,89	5,91	5,93	5,95	5,98	6,00	5,88	5,91
c.4.1 Crédito	5,93	5,95	5,98	6,00	5,89	5,91	5,93	5,95	5,98	6,00	5,88	5,91
c.4.2 Depósitos y otros pasivos	0,00	0,00	0,00	0,00	0,00	0,00	0,00	0,00	0,00	0,00	0,00	0,00
c.5 Crédito al sector privado (empresas y hogares) (c.5.1+c.5.2+c.5.3)	28,88	24,30	22,10	24,55	26,03	24,56	23,54	23,88	25,49	24,76	24,11	20,88
c.5.1 Cartera (c.5.1.1+c.5.1.2)	2,03	2,34	1,62	1,37	2,08	2,43	2,08	1,56	1,56	1,71	1,15	1,15
c.5.1.1 Por vencer	2,03	2,34	1,62	1,37	2,08	2,43	2,08	1,56	1,56	1,71	1,15	1,15
c.5.1.2 Vencida	0,00	0,00	0,00	0,00	0,00	0,00	0,00	0,00	0,00	0,00	0,00	0,00
c.5.2 Títulos valores	25,28	20,39	18,91	21,61	22,38	20,56	19,89	20,75	22,36	21,48	21,39	19,55
c.5.3 Otros activos	1,57	1,57	1,57	1,57	1,57	1,57	1,57	1,57	1,57	1,57	1,57	0,18
d. Otros activos netos (d.1-d.2)	-255,08	-262,49	-262,41	-259,81	-260,14	-260,46	-258,94	-254,82	-260,10	-259,51	-259,59	-257,49
d.1 Activos (d.1.1+d.1.2+d.1.3)	123,50	116,96	121,29	118,12	118,78	118,54	119,46	123,24	117,22	117,41	117,41	119,52
d.1.1 Activos financieros	96,74	96,72	96,74	96,75	97,78	96,76	96,75	96,68	96,60	96,65	96,60	96,64
d.1.2 Activos no financieros	1,51	1,35	1,34	1,34	1,35	1,15	0,99	0,99	1,02	1,02	1,03	1,03
d.1.3 Flujo interbancario	25,25	18,89	23,21	20,03	19,65	20,63	21,72	25,57	19,60	20,09	19,78	21,85
d.2 Pasivos (d.2.1+d.2.2+d.2.3+d.2.4+d.2.5+d.2.6)	378,58	379,45	383,70	377,93	378,92	379,00	378,40	378,06	377,32	377,27	377,00	377,01
d.2.1 Capital y Reservas	11,87	11,68	11,73	11,72	11,74	11,81	11,76	11,85	11,81	11,84	11,85	11,62
d.2.2 Provisiones, amortizaciones y depreciaciones	350,02	349,86	349,87	349,88	349,89	349,70	349,54	349,53	349,54	349,54	349,55	348,14
d.2.3 Resultados netos	8,26	8,27	8,29	8,31	8,35	8,40	8,45	8,51	8,56	8,61	8,65	8,70
d.2.4 Ajuste por valoracion	0,00	0,00	0,00	0,00	0,00	0,00	0,00	0,00	0,00	0,00	0,00	0,00
d.2.5 Otros pasivos	5,73	5,53	5,47	5,50	5,86	5,58	5,54	5,53	5,77	5,84	5,66	5,71
d.2.6 Flujo interbancario	2,70	4,11	8,34	2,52	3,08	3,51	3,11	2,64	1,64	1,44	1,29	2,84
III. PASIVOS FINANCIEROS (I + II = e + f)	146,04	144,82	144,19	142,41	141,49	141,18	140,32	141,96	145,53	143,16	140,17	141,16
e. Pasivos monetarios (e.1 + e.2)	146,04	144,82	144,19	142,41	141,49	141,18	140,32	141,96	145,53	143,16	140,17	141,16
e.1 Depósitos a la vista (e.1.1+e.1.2+e.1.3+e.1.4)	33,00	32,25	32,14	32,95	32,41	33,71	33,14	36,50	38,13	37,15	36,92	37,35
e.1.1 Sociedades públicas no financieras	0,00	0,00	0,00	0,00	0,00	0,00	0,00	0,00	0,00	0,00	0,00	0,00
e.1.2 Gobiernos estatales y provinciales	0,00	0,00	0,00	0,00	0,00	0,00	0,00	0,00	0,00	0,00	0,00	0,00
e.1.3 Otras sociedades no financieras	22,84	21,92	22,16	22,98	22,57	23,24	23,53	26,05	27,68	26,76	26,85	26,61
e.1.4 Otros sectores residentes	10,16	10,33	9,98	9,97	9,84	10,47	9,61	10,45	10,45	10,39	10,07	10,74
e.2 Cuasidinero (e.2.1 + e.2.2 + e.2.3 + e.2.4)	113,04	112,57	112,05	109,46	109,08	107,47	107,18	105,46	107,40	106,01	103,25	103,81
e.2.1 Depósitos de ahorro	7,39	8,11	7,75	7,15	6,75	6,89	6,62	6,56	6,50	6,85	7,14	7,19
e.2.2 Depósitos a plazo fijo	105,59	104,40	104,24	102,25	102,27	100,52	100,50	98,84	100,84	99,10	96,05	96,56
e.2.3 Operaciones de reporto	0,00	0,00	0,00	0,00	0,00	0,00	0,00	0,00	0,00	0,00	0,00	0,00
e.2.4 Otros depósitos	0,06	0,06	0,06	0,06	0,06	0,06	0,06	0,06	0,06	0,06	0,06	0,06
f. Instrumentos financieros	0,00	0,00	0,00	0,00	0,00	0,00	0,00	0,00	0,00	0,00	0,00	0,00

FUENTE: Banca Off Shore.

1.7.4 MEMO ITEM: BALANCE SECTORIAL: BANCA OFF SHORE

En millones de dólares al final del periodo

	ENE.	FEB.	MAR.	ABR.	MAY.	JUN.	JUL.	AGO.	SEPT.	OCT.	NOV.	DIC.
ACTIVOS (I+II+III+IV+V+VI)	532.25	532.19	535.49	528.47	528.35	527.82	525.86	526.94	529.79	527.27	524.35	525.29
I. BILLETES Y MONEDAS Y DEPOSITOS (a+b)	21.09	20.18	19.65	13.59	12.91	15.26	19.68	17.86	33.96	29.08	29.14	35.67
a. Billetes y monedas	0.12	0.20	0.10	0.17	0.10	0.14	0.20	0.17	0.13	0.24	0.20	0.19
b. Depósitos transferibles y otros depósitos	20.97	19.98	19.55	13.42	12.81	15.12	19.48	17.69	33.83	28.84	28.94	35.48
Otras sociedades de depósito	0.70	1.05	2.47	0.58	0.58	3.27	4.30	3.31	2.94	1.82	1.88	5.52
Casa Matriz	0.00	0.00	0.00	0.00	0.00	0.00	0.00	0.00	0.00	0.00	0.00	0.00
No residentes	20.27	18.93	17.08	12.84	12.23	11.85	15.18	14.38	30.89	27.02	27.06	29.96
II. VALORES DISTINTOS DE ACCIONES	403.95	404.65	409.16	408.42	407.34	405.31	399.43	402.90	389.67	391.81	389.55	385.28
Gobierno Central	4.10	4.12	4.10	4.13	4.15	4.08	4.11	4.13	4.11	4.14	4.16	3.59
Otras sociedades de depósito	24.55	17.84	20.74	19.45	19.07	17.36	17.42	22.26	16.66	18.27	17.90	16.33
Otras sociedades financieras	255.68	255.68	255.68	255.68	255.68	255.68	255.68	255.68	255.68	255.68	255.68	255.68
Casa matriz	0.57	0.57	0.57	0.57	0.57	0.57	0.57	0.57	0.57	0.57	0.57	0.57
Otras sociedades no financieras	25.28	20.39	18.91	21.61	22.38	20.56	19.89	20.75	22.36	21.48	21.39	19.55
Otros sectores residentes	0.00	0.00	0.00	0.00	0.00	0.00	0.00	0.00	0.00	0.00	0.00	0.00
No residentes	93.77	106.05	109.16	106.98	105.49	107.06	101.76	99.51	90.29	91.67	89.85	89.56
III. PRESTAMOS	7.39	7.72	7.03	6.80	7.40	7.77	7.44	6.94	6.97	7.14	6.46	6.49
Otras sociedades de depósito	0.00	0.00	0.00	0.00	0.00	0.00	0.00	0.00	0.00	0.00	0.00	0.00
Otras sociedades financieras	0.00	0.00	0.00	0.00	0.00	0.00	0.00	0.00	0.00	0.00	0.00	0.00
Casa matriz	5.36	5.38	5.41	5.43	5.32	5.34	5.36	5.38	5.41	5.43	5.31	5.34
Otras sociedades no financieras	1.19	1.18	0.48	1.10	0.01	0.25	0.26	0.65	0.64	0.02	0.28	0.19
Cartera por vender	0.00	1.18	0.48	0.00	0.00	0.00	0.00	0.00	0.00	0.00	0.00	0.00
Cartera por vender residentes	0.00	0.00	0.00	0.00	0.00	0.00	0.00	0.00	0.00	0.00	0.00	0.00
Cartera por vender no residentes	0.84	1.16	1.14	1.27	2.07	2.18	1.82	0.91	0.92	1.69	0.87	0.96
Cartera vencida	0.84	1.16	1.14	1.27	2.07	2.18	1.82	0.91	0.92	1.69	0.87	0.96
No residentes	0.00	0.00	0.00	0.00	0.00	0.00	0.00	0.00	0.00	0.00	0.00	0.00
IV. ACCIONES Y OTRAS PARTICIPACIONES DE CAPITAL	1.54	1.54	1.54	1.54	1.54	1.54	1.54	1.54	1.54	1.54	1.54	1.54
Otras sociedades de depósito	0.00	0.00	0.00	0.00	0.00	0.00	0.00	0.00	0.00	0.00	0.00	0.00
Otras sociedades financieras	0.00	0.00	0.00	0.00	0.00	0.00	0.00	0.00	0.00	0.00	0.00	0.00
Casa matriz	0.00	0.00	0.00	0.00	0.00	0.00	0.00	0.00	0.00	0.00	0.00	0.00
Otras sociedades no financieras	1.54	1.54	1.54	1.54	1.54	1.54	1.54	1.54	1.54	1.54	1.54	1.54
Otros sectores residentes	0.00	0.00	0.00	0.00	0.00	0.00	0.00	0.00	0.00	0.00	0.00	0.00
No residentes	0.00	0.00	0.00	0.00	0.00	0.00	0.00	0.00	0.00	0.00	0.00	0.00
V. OTRAS CUENTAS POR COBRAR (c+d)	96.77	96.75	96.77	96.78	97.81	96.79	96.78	96.71	96.63	96.68	96.63	96.67
c. Créditos comerciales y anticipos	0.03	0.03	0.03	0.03	0.03	0.03	0.03	0.03	0.03	0.03	0.03	0.03
Otras sociedades de depósito	0.00	0.00	0.00	0.00	0.00	0.00	0.00	0.00	0.00	0.00	0.00	0.00
Otras sociedades no financieras	0.03	0.03	0.03	0.03	0.03	0.03	0.03	0.03	0.03	0.03	0.03	0.03
Otros sectores residentes	0.00	0.00	0.00	0.00	0.00	0.00	0.00	0.00	0.00	0.00	0.00	0.00
No residentes	0.00	0.00	0.00	0.00	0.00	0.00	0.00	0.00	0.00	0.00	0.00	0.00
d. Otros	96.74	96.72	96.74	96.75	97.78	96.76	96.75	96.68	96.60	96.65	96.60	96.64
Sectores residentes	96.74	96.72	96.74	96.75	97.78	96.76	96.75	96.68	96.60	96.65	96.60	96.64
VI. ACTIVOS NO FINANCIEROS PASIVOS (VII+VIII+IX+X+XI+XII)	1.51	1.35	1.34	1.34	1.35	1.15	0.99	0.99	1.02	1.02	1.03	1.03
VII. DEPOSITOS INCLUIDOS EN LA DEFINICION DE DINERO EN SENTIDO AMPLIO (e+f)	146.04	144.82	144.19	142.41	141.49	141.18	140.32	141.96	145.53	143.16	140.17	141.16
e. Depósitos transferibles	33.00	32.25	32.14	32.95	32.41	33.71	33.14	36.50	38.13	37.15	36.92	37.35
Sociedades públicas no financieras	0.00	0.00	0.00	0.00	0.00	0.00	0.00	0.00	0.00	0.00	0.00	0.00
Gobiernos estatales y provinciales	0.00	0.00	0.00	0.00	0.00	0.00	0.00	0.00	0.00	0.00	0.00	0.00
Otras sociedades no financieras	22.84	21.92	22.16	22.98	22.57	23.24	23.53	26.05	27.68	26.76	26.85	26.61
Otras sociedades no financieras residentes	10.16	10.33	9.98	9.97	9.84	10.47	9.61	10.45	10.45	10.39	10.07	10.74
F. Otros depósitos	113.04	112.57	112.05	109.46	109.08	107.47	107.18	105.46	107.40	106.01	103.25	103.81
Sociedades públicas no financieras	0.00	0.00	0.00	0.00	0.00	0.00	0.00	0.00	0.00	0.00	0.00	0.00
Depósitos de ahorro	0.00	0.00	0.00	0.00	0.00	0.00	0.00	0.00	0.00	0.00	0.00	0.00
Otros depósitos	0.00	0.00	0.00	0.00	0.00	0.00	0.00	0.00	0.00	0.00	0.00	0.00
Depósitos a plazo	0.00	0.00	0.00	0.00	0.00	0.00	0.00	0.00	0.00	0.00	0.00	0.00
Intereses por pagar	0.01	0.02	0.01	0.01	0.01	0.01	0.02	0.02	0.02	0.01	0.01	0.01
Gobiernos estatales y locales	0.00	0.00	0.00	0.00	0.00	0.00	0.00	0.00	0.00	0.00	0.00	0.00
Depósitos de ahorro	0.00	0.00	0.00	0.00	0.00	0.00	0.00	0.00	0.00	0.00	0.00	0.00
Otros depósitos	0.00	0.00	0.00	0.00	0.00	0.00	0.00	0.00	0.00	0.00	0.00	0.00
Depósitos a plazo	0.00	0.00	0.00	0.00	0.00	0.00	0.00	0.00	0.00	0.00	0.00	0.00
Intereses por pagar	0.00	0.00	0.00	0.00	0.00	0.00	0.00	0.00	0.00	0.00	0.00	0.00
Otros depósitos	0.00	0.00	0.00	0.00	0.00	0.00	0.00	0.00	0.00	0.00	0.00	0.00
Depósitos de ahorro	0.00	0.00	0.00	0.00	0.00	0.00	0.00	0.00	0.00	0.00	0.00	0.00
Otros depósitos	0.00	0.00	0.00	0.00	0.00	0.00	0.00	0.00	0.00	0.00	0.00	0.00
Depósitos a plazo	0.00	0.00	0.00	0.00	0.00	0.00	0.00	0.00	0.00	0.00	0.00	0.00
Intereses por pagar	0.01	0.02	0.01	0.01	0.01	0.01	0.02	0.02	0.02	0.01	0.01	0.01
Otros depósitos	4.33	3.35	3.36	3.38	3.42	3.32	3.32	3.30	3.31	2.80	2.81	2.81
Depósitos a plazo	0.00	0.00	0.00	0.00	0.00	0.00	0.00	0.00	0.00	0.00	0.00	0.00
Otros depósitos	0.00	0.00	0.00	0.00	0.00	0.00	0.00	0.00	0.00	0.00	0.00	0.00
Depósitos de ahorro	0.14	0.36	0.28	0.18	0.10	0.03	0.04	0.04	0.06	0.08	0.06	0.03
Otros depósitos	0.00	0.00	0.00	0.00	0.00	0.00	0.00	0.00	0.00	0.00	0.00	0.00
Depósitos a plazo	0.00	0.00	0.00	0.00	0.00	0.00	0.00	0.00	0.00	0.00	0.00	0.00
Intereses por pagar	0.01	0.02	0.01	0.01	0.01	0.01	0.02	0.02	0.02	0.01	0.01	0.01
Otros depósitos	7.25	7.75	7.47	6.97	6.65	6.86	6.58	6.52	6.44	6.77	7.08	7.16
Depósitos de ahorro	0.06	0.06	0.06	0.06	0.06	0.06	0.06	0.06	0.06	0.06	0.06	0.06
Otros depósitos	0.00	0.00	0.00	0.00	0.00	0.00	0.00	0.00	0.00	0.00	0.00	0.00
Fondos de tarjetahabientes	0.00	0.00	0.00	0.00	0.00	0.00	0.00	0.00	0.00	0.00	0.00	0.00
Operaciones de reperto	100.56	100.35	100.23	98.26	98.21	96.59	96.56	94.95	97.01	95.73	92.70	93.19
Depósitos a plazo	0.69	0.68	0.64	0.60	0.63	0.60	0.60	0.57	0.50	0.56	0.53	0.55
Intereses por pagar												

2010

1.7.4 MEMO ITEM: BALANCE SECTORIAL: BANCA OFF SHORE (Cont.)

En millones de dólares al final del período

2010

	Ene.	Feb.	Mar.	Abr.	May.	Jun.	Jul.	Agó.	Sep.	Oct.	Nov.	Dic.
VIII. DEPOSITOS EXCLUIDOS EN LA DEFINICION DE DINERO EN SENTIDO AMPLIO (g+h)	10,33	12,03	15,95	10,66	10,99	11,14	10,23	9,55	8,54	8,26	8,46	9,94
g. Depósitos transferibles	3,74	5,42	9,42	3,79	4,30	4,78	3,92	3,44	2,34	1,95	2,16	3,67
Otras sociedades de depósito	2,66	4,07	8,30	2,48	3,04	3,47	3,07	2,60	1,60	1,40	1,25	2,80
Casa matriz	0,00	0,00	0,00	0,00	0,00	0,00	0,00	0,00	0,00	0,00	0,00	0,00
Otras sociedades financieras	0,00	0,00	0,00	0,00	0,00	0,00	0,00	0,00	0,00	0,00	0,00	0,00
No residentes	1,08	1,35	1,12	1,31	1,26	1,31	0,85	0,84	0,74	0,55	0,91	0,87
h. Otros depósitos	6,59	6,61	6,53	6,87	6,69	6,36	6,31	6,11	6,20	6,31	6,30	6,27
Gobierno Central	0,00	0,00	0,00	0,00	0,00	0,00	0,00	0,00	0,00	0,00	0,00	0,00
Ejecucion presupuestaria	0,00	0,00	0,00	0,00	0,00	0,00	0,00	0,00	0,00	0,00	0,00	0,00
Recaudaciones para el sector publico	0,00	0,00	0,00	0,00	0,00	0,00	0,00	0,00	0,00	0,00	0,00	0,00
Depósitos de ahorro	0,00	0,00	0,00	0,00	0,00	0,00	0,00	0,00	0,00	0,00	0,00	0,00
Otros depósitos	0,00	0,00	0,00	0,00	0,00	0,00	0,00	0,00	0,00	0,00	0,00	0,00
Depósitos a plazo	0,00	0,00	0,00	0,00	0,00	0,00	0,00	0,00	0,00	0,00	0,00	0,00
Intereses por pagar	0,00	0,00	0,00	0,00	0,00	0,00	0,00	0,00	0,00	0,00	0,00	0,00
Fondos de la Seguridad Social (IESS)	0,00	0,00	0,00	0,00	0,00	0,00	0,00	0,00	0,00	0,00	0,00	0,00
Depósitos de ahorro	0,00	0,00	0,00	0,00	0,00	0,00	0,00	0,00	0,00	0,00	0,00	0,00
Otros depósitos	0,00	0,00	0,00	0,00	0,00	0,00	0,00	0,00	0,00	0,00	0,00	0,00
Depósitos a plazo	0,00	0,00	0,00	0,00	0,00	0,00	0,00	0,00	0,00	0,00	0,00	0,00
Intereses por pagar	0,00	0,00	0,00	0,00	0,00	0,00	0,00	0,00	0,00	0,00	0,00	0,00
Otras sociedades de depósito	0,00	0,00	0,00	0,00	0,00	0,00	0,00	0,00	0,00	0,00	0,00	0,00
Depósitos de ahorro	0,00	0,00	0,00	0,00	0,00	0,00	0,00	0,00	0,00	0,00	0,00	0,00
Otros depósitos	0,00	0,00	0,00	0,00	0,00	0,00	0,00	0,00	0,00	0,00	0,00	0,00
Depósitos a plazo	0,00	0,00	0,00	0,00	0,00	0,00	0,00	0,00	0,00	0,00	0,00	0,00
Intereses por pagar	0,00	0,00	0,00	0,00	0,00	0,00	0,00	0,00	0,00	0,00	0,00	0,00
Casa matriz	0,00	0,00	0,00	0,00	0,00	0,00	0,00	0,00	0,00	0,00	0,00	0,00
Depósitos de ahorro	0,00	0,00	0,00	0,00	0,00	0,00	0,00	0,00	0,00	0,00	0,00	0,00
Otros depósitos	0,00	0,00	0,00	0,00	0,00	0,00	0,00	0,00	0,00	0,00	0,00	0,00
Depósitos a plazo	0,00	0,00	0,00	0,00	0,00	0,00	0,00	0,00	0,00	0,00	0,00	0,00
Intereses por pagar	0,00	0,00	0,00	0,00	0,00	0,00	0,00	0,00	0,00	0,00	0,00	0,00
Otras sociedades financieras	0,01	0,01	0,01	0,01	0,01	0,01	0,01	0,01	0,01	0,01	0,01	0,01
Depósitos de ahorro	0,00	0,00	0,00	0,00	0,00	0,00	0,00	0,00	0,00	0,00	0,00	0,00
Depósitos a plazo	0,00	0,00	0,00	0,00	0,00	0,00	0,00	0,00	0,00	0,00	0,00	0,00
Otros depósitos	0,01	0,01	0,01	0,01	0,01	0,01	0,01	0,01	0,01	0,01	0,01	0,01
Intereses por pagar	0,00	0,00	0,00	0,00	0,00	0,00	0,00	0,00	0,00	0,00	0,00	0,00
Otros sectores residentes	0,00	0,00	0,00	0,00	0,00	0,00	0,00	0,00	0,00	0,00	0,00	0,00
Depósitos de garantía	0,00	0,00	0,00	0,00	0,00	0,00	0,00	0,00	0,00	0,00	0,00	0,00
No residentes	6,58	6,60	6,52	6,86	6,68	6,35	6,30	6,10	6,19	6,30	6,29	6,26
Depósitos de ahorro	2,09	2,07	2,00	1,98	1,80	1,77	1,75	1,92	2,03	1,99	1,98	2,13
Otros depósitos	0,00	0,00	0,00	0,00	0,00	0,00	0,00	0,00	0,00	0,00	0,00	0,00
Depósitos a plazo	4,45	4,49	4,48	4,84	4,85	4,55	4,52	4,14	4,12	4,28	4,28	4,10
Intereses por pagar	0,04	0,04	0,04	0,04	0,03	0,03	0,03	0,04	0,04	0,03	0,03	0,03
IX. VALORES DISTINTOS DE ACCIONES EXCLUIDOS DE LA DEFINICION DE DINERO EN SENTIDO AMPLIO	0,00	0,00	0,00	0,00	0,00	0,00	0,00	0,00	0,00	0,00	0,00	0,00
Otras sociedades de depósito	0,00	0,00	0,00	0,00	0,00	0,00	0,00	0,00	0,00	0,00	0,00	0,00
X. PRESTAMOS	0,00	0,00	0,00	0,00	0,00	0,00	0,00	0,00	0,00	0,00	0,00	0,00
Otras sociedades de depósito	0,00	0,00	0,00	0,00	0,00	0,00	0,00	0,00	0,00	0,00	0,00	0,00
Otras sociedades financieras	0,00	0,00	0,00	0,00	0,00	0,00	0,00	0,00	0,00	0,00	0,00	0,00
Casa matriz	0,00	0,00	0,00	0,00	0,00	0,00	0,00	0,00	0,00	0,00	0,00	0,00
No residentes	0,00	0,00	0,00	0,00	0,00	0,00	0,00	0,00	0,00	0,00	0,00	0,00
XI. OTRAS CUENTAS POR PAGAR (h+i)	355,80	355,44	355,40	355,43	355,80	355,33	355,13	355,11	355,36	355,43	355,26	353,90
h. Créditos comerciales y anticipos	0,05	0,05	0,06	0,05	0,05	0,05	0,05	0,05	0,05	0,05	0,05	0,05
Gobierno Central	0,01	0,01	0,02	0,01	0,01	0,01	0,01	0,01	0,01	0,01	0,01	0,01
Otras sociedades de depósito	0,04	0,04	0,04	0,04	0,04	0,04	0,04	0,04	0,04	0,04	0,04	0,04
Otras sociedades no financieras	0,00	0,00	0,00	0,00	0,00	0,00	0,00	0,00	0,00	0,00	0,00	0,00
i. Otros	355,75	355,39	355,34	355,38	355,75	355,28	355,08	355,06	355,31	355,38	355,21	353,85
Sectores residentes	355,75	355,39	355,34	355,38	355,75	355,28	355,08	355,06	355,31	355,38	355,21	353,85
a.p.1 Provisiones, amortizaciones y depreciaciones	350,02	349,86	349,87	349,88	349,89	349,70	349,54	349,53	349,54	349,54	349,55	348,14
a.p.1.1 Provisiones	348,55	348,55	348,56	348,57	348,58	348,58	348,58	348,57	348,57	348,57	348,58	347,17
a.p.1.2 Amortizaciones	0,00	0,00	0,00	0,00	0,00	0,00	0,00	0,00	0,00	0,00	0,00	0,00
a.p.1.3 Depreciaciones	1,47	1,31	1,31	1,31	1,31	1,12	0,96	0,96	0,97	0,97	0,97	0,97
a.p.2 Otros	5,73	5,53	5,47	5,50	5,86	5,58	5,54	5,53	5,77	5,84	5,66	5,71
XII. ACCIONES Y OTRAS PARTICIPACIONES DE CAPITAL	20,13	19,95	20,02	20,03	20,09	20,21	20,21	20,36	20,37	20,45	20,50	20,32
Fondos aportados por propietarios	11,83	11,83	11,83	11,83	11,83	11,83	11,83	11,83	11,83	11,83	11,83	11,83
Utilidades retenidas	8,26	8,27	8,29	8,31	8,35	8,40	8,47	8,51	8,56	8,61	8,65	8,70
Reservas generales y especiales	0,04	-0,15	-0,10	-0,11	-0,09	-0,02	-0,07	0,02	-0,02	0,01	0,02	-0,21
Ajuste por valoración	0,00	0,00	0,00	0,00	0,00	0,00	0,00	0,00	0,00	0,00	0,00	0,00

1.8 CAPTACIONES DEL SISTEMA FINANCIERO

Por tipo de Institución Financiera

En millones de dólares al final del período

	2010											
	Ene.	Feb.	Mar.	Abr.	May.	Jun.	Jul.	Ago.	Sep.	Oct.	Nov.	Dic.
Depósitos vista Panorama Financiero	5.902,3	6.185,8	6.372,8	6.325,1	6.413,1	6.485,7	6.516,7	6.889,0	6.774,4	6.787,2	7.189,7	7.125,8
Depósitos vista BCE (1)	1.030,1	1.177,7	1.127,2	1.204,2	1.197,8	1.278,9	1.238,0	1.410,6	1.250,6	1.216,9	1.337,4	977,5
Depósitos vista Bancos (2)	4.833,4	4.967,9	5.205,5	5.075,2	5.161,9	5.153,9	5.226,3	5.427,5	5.473,2	5.511,3	5.795,2	6.091,2
Depósitos vista BNF (2)	38,8	40,1	40,1	45,8	53,4	52,8	52,5	50,9	50,6	59,0	57,1	57,1
Cuasidiner Panorama Financiero	9.685,4	9.717,1	9.842,5	10.177,6	10.258,6	10.498,9	10.742,0	10.808,3	10.834,1	10.973,7	11.136,2	11.711,9
Depósitos de ahorro	4.708,1	4.658,1	4.750,8	5.097,7	5.055,8	5.144,8	5.184,5	5.228,0	5.196,2	5.284,0	5.423,2	5.799,6
Depósitos a plazo fijo	4.470,0	4.574,0	4.629,6	4.611,2	4.734,6	4.816,7	4.932,9	4.980,1	4.994,0	5.049,1	5.100,4	5.305,9
Depósitos restringidos	306,3	310,1	296,5	302,0	298,0	310,7	361,7	356,3	383,2	385,5	394,8	403,6
Operaciones de reporto	7,9	2,5	3,1	1,9	1,5	2,5	1,6	1,7	4,6	1,9	8,8	2,5
Otros depósitos	193,1	172,5	162,4	164,9	168,8	224,2	261,4	242,1	256,2	253,3	209,0	200,3
Cuasidiner Bancos Privados	7.323,0	7.348,0	7.387,6	7.599,6	7.629,2	7.776,5	7.981,9	8.012,3	7.989,2	8.083,3	8.167,3	8.646,4
Depósitos de ahorro	3.604,4	3.566,3	3.627,5	3.905,9	3.857,9	3.909,8	3.955,9	3.967,2	3.929,3	4.020,6	4.107,4	4.424,0
Depósitos a plazo fijo	3.307,4	3.395,4	3.394,1	3.321,2	3.401,0	3.427,2	3.513,4	3.542,8	3.512,7	3.519,7	3.548,0	3.715,5
Depósitos restringidos	228,6	232,7	219,9	226,5	222,6	235,6	272,9	310,0	310,0	312,3	318,4	327,0
Operaciones de reporto	7,2	1,9	2,5	0,0	0,6	1,4	1,6	4,3	1,5	4,3	8,4	2,0
Otros depósitos	175,4	151,6	143,5	146,0	147,1	201,6	238,4	218,3	232,9	229,2	185,2	177,9
Cuasidiner BNF	231,5	227,5	228,3	253,6	244,4	268,8	257,2	264,0	271,6	282,3	290,3	290,3
Depósitos de ahorro	195,7	192,8	192,8	216,9	214,2	236,6	222,5	232,4	232,4	234,5	243,0	243,0
Depósitos a plazo fijo	34,0	32,2	33,7	34,5	28,0	30,0	32,0	28,7	36,5	45,2	44,7	44,7
Depósitos restringidos	0,0	0,0	0,0	0,0	0,0	0,0	0,0	0,0	0,0	0,0	0,0	0,0
Operaciones de reporto	0,0	0,0	0,0	0,0	0,0	0,0	0,0	0,0	0,0	0,0	0,0	0,0
Otros depósitos	1,9	2,6	1,9	2,2	2,2	2,2	2,7	2,9	2,7	2,6	2,6	2,6
Cuasidiner Sociedades Financieras	372,2	367,3	375,0	400,7	422,4	444,7	455,9	464,6	484,3	509,5	518,2	530,6
Depósitos de ahorro	0,0	0,0	0,0	0,0	0,0	0,0	0,0	0,0	0,0	0,0	0,0	0,0
Depósitos a plazo fijo	365,9	360,7	367,5	393,0	415,7	438,9	449,8	458,4	478,6	502,9	509,0	523,2
Depósitos restringidos	0,3	0,2	0,2	0,1	0,4	0,2	0,2	0,2	0,2	0,4	0,3	3,2
Operaciones de reporto	0,7	0,6	0,6	1,9	0,9	0,2	0,2	0,1	0,1	0,1	0,1	0,1
Otros depósitos	5,3	5,8	6,7	5,6	5,4	5,4	5,7	6,0	5,4	6,1	5,8	4,1
Cuasidiner Mutualistas	356,3	352,4	358,0	365,1	370,6	377,0	378,9	383,0	384,8	372,1	379,7	395,8
Depósitos de ahorro	177,1	174,9	176,9	181,5	180,6	182,1	182,5	188,2	187,7	183,4	190,9	206,5
Depósitos a plazo fijo	176,6	175,1	178,8	180,9	187,0	192,3	193,8	192,4	194,6	184,1	186,0	186,6
Depósitos restringidos	2,0	2,0	2,0	2,0	2,4	2,3	2,2	2,1	2,1	2,2	2,5	2,5
Operaciones de reporto	0,0	0,0	0,0	0,0	0,0	0,0	0,0	0,0	0,0	0,0	0,0	0,0
Otros depósitos	0,5	0,5	0,3	0,6	0,6	0,4	0,3	0,3	0,4	0,4	0,3	0,3
Cuasidiner BEV	14,2	15,6	15,1	21,0	21,9	20,3	24,0	25,7	25,2	18,4	26,7	31,3
Depósitos de ahorro	14,2	15,6	15,1	21,0	21,9	20,3	24,0	25,7	25,2	18,4	26,7	31,3
Depósitos a plazo fijo	0,0	0,0	0,0	0,0	0,0	0,0	0,0	0,0	0,0	0,0	0,0	0,0
Depósitos restringidos	0,0	0,0	0,0	0,0	0,0	0,0	0,0	0,0	0,0	0,0	0,0	0,0
Operaciones de reporto	0,0	0,0	0,0	0,0	0,0	0,0	0,0	0,0	0,0	0,0	0,0	0,0
Otros depósitos	0,0	0,0	0,0	0,0	0,0	0,0	0,0	0,0	0,0	0,0	0,0	0,0
Cuasidiner Cooperativas	1.371,6	1.387,8	1.441,3	1.499,0	1.531,1	1.573,3	1.606,7	1.629,0	1.643,3	1.668,4	1.715,3	1.777,4
Depósitos de ahorro	716,6	708,5	738,6	772,3	781,1	795,7	799,3	824,2	821,7	826,9	855,0	894,5
Depósitos a plazo fijo	570,3	594,6	619,2	643,8	665,0	691,3	707,6	719,3	737,1	756,9	775,8	797,5
Depósitos restringidos	75,5	75,2	74,3	73,3	72,6	72,6	86,4	71,6	70,9	70,7	70,7	70,9
Operaciones de reporto	0,0	0,0	0,0	0,0	0,0	0,0	0,0	0,0	0,0	0,0	0,0	0,0
Otros depósitos	9,2	9,4	9,1	9,6	12,4	13,8	13,3	13,9	13,5	13,9	13,8	14,4
Cuasidiner CFN	3,6	3,6	21,8	21,9	22,0	22,1	22,3	22,4	22,7	23,0	23,2	24,6
Depósitos de ahorro	0,0	0,0	0,0	0,1	0,2	0,2	0,3	0,3	0,0	0,1	0,1	0,2
Depósitos a plazo fijo	3,5	3,5	21,7	21,8	21,9	21,9	22,0	22,0	22,5	22,6	22,7	23,9
Depósitos restringidos	0,0	0,0	0,0	0,0	0,0	0,0	0,0	0,0	0,0	0,0	0,0	0,0
Operaciones de reporto	0,0	0,0	0,0	0,0	0,0	0,0	0,0	0,0	0,1	0,3	0,4	0,4
Otros depósitos	0,0	0,0	0,0	0,0	0,0	0,0	0,0	0,0	0,0	0,0	0,0	0,0
Cuasidiner Tarjetas de Crédito	13,0	14,9	15,5	16,8	16,9	16,1	15,3	14,1	13,3	16,7	15,5	15,5
Depósitos de ahorro	0,0	0,0	0,0	0,0	0,0	0,0	0,0	0,0	0,0	0,0	0,0	0,0
Depósitos a plazo fijo	12,2	12,5	14,6	15,9	16,0	15,2	14,4	13,2	12,0	15,7	14,2	14,5
Depósitos restringidos	0,0	0,0	0,0	0,0	0,0	0,0	0,0	0,0	0,0	0,0	0,0	0,0
Operaciones de reporto	0,0	0,0	0,0	0,0	0,0	0,0	0,0	0,0	0,0	0,0	0,0	0,0
Otros depósitos	0,8	2,5	0,9	0,9	1,0	0,9	0,9	0,9	1,3	1,0	1,3	0,9

(1) Corresponde a depósitos de empresas públicas y gobiernos locales y provinciales. (2) Se refiere a depósitos de particulares en cuenta corriente.

FUENTE: Instituciones Financieras.

1.9 CRÉDITO AL SECTOR PRIVADO (Particulares) (1)

Por tipo de Institución Financiera

En millones de dólares al final del período

	2010											
	ENE.	FEB.	MAR.	ABR.	MAY.	JUN.	JUL.	AGO.	SEP.	OCT.	NOV.	DIC.
Crédito Panorama Financiero	14.416,3	14.444,3	14.763,0	15.160,3	15.434,1	15.710,1	16.110,8	16.425,8	16.871,6	17.130,9	17.495,4	17.926,1
Cartera	13.666,8	13.728,9	13.940,4	14.320,5	14.624,1	14.916,2	15.284,2	15.565,0	15.959,1	16.257,3	16.548,8	16.922,9
Por vencer	12.478,4	12.494,2	12.735,6	13.126,6	13.412,1	13.736,5	14.072,1	14.343,2	14.733,3	15.013,4	15.285,1	15.748,3
Vencida (2)	1.188,4	1.234,7	1.204,7	1.193,9	1.212,1	1.179,7	1.212,2	1.221,9	1.225,8	1.243,9	1.263,7	1.174,6
Títulos valores (repos)	307,2	272,6	329,9	342,4	351,1	359,1	389,4	412,6	448,1	415,0	504,3	545,0
Otros activos	442,3	442,8	492,7	497,4	458,9	434,8	437,2	448,2	464,4	458,7	442,2	458,3
Crédito Bancos Privados	10.227,2	10.235,2	10.437,3	10.742,1	10.946,6	11.141,8	11.342,7	11.540,8	11.803,4	11.984,9	12.280,2	12.625,9
Cartera	9.800,2	9.809,7	9.921,6	10.214,4	10.407,3	10.625,8	10.809,7	10.977,1	11.199,3	11.426,9	11.643,6	11.971,1
Por vencer	8.961,3	8.946,3	9.068,4	9.370,3	9.552,7	9.791,2	9.964,9	10.127,5	10.349,4	10.575,0	10.785,4	11.168,1
Vencida (2)	838,9	863,4	853,2	844,1	854,6	834,6	844,8	849,6	849,9	851,9	858,2	803,0
Títulos valores (repos)	144,5	143,7	194,2	207,0	212,3	213,1	229,4	252,8	276,9	238,3	321,1	327,1
Otros activos	282,5	281,9	321,5	320,7	326,9	303,0	303,6	310,8	327,3	319,7	315,5	327,7
Crédito BNF	816,0	847,7	892,0	926,7	907,9	907,9	987,4	1.018,5	1.052,3	1.072,6	1.071,7	1.071,7
Cartera	763,5	790,3	828,8	863,3	893,7	893,7	972,4	1.003,1	1.036,8	1.057,1	1.067,7	1.067,7
Por vencer	632,6	656,7	698,1	737,2	768,3	768,3	840,0	886,3	886,2	903,6	911,4	911,4
Vencida (2)	130,9	133,6	130,7	126,0	125,4	125,4	132,4	134,8	150,6	153,5	156,3	156,3
Títulos valores (repos)	0,0	0,0	0,0	0,0	0,0	0,0	0,0	0,0	0,0	0,0	0,0	0,0
Otros activos	52,5	57,4	63,2	63,5	14,2	14,2	15,0	15,4	15,5	15,6	4,0	4,0
Crédito Sociedades Financieras	846,5	839,0	844,9	848,8	866,0	875,4	883,7	927,3	967,6	971,0	977,4	990,0
Cartera	824,5	815,6	817,1	823,4	836,1	844,2	851,9	894,9	936,0	938,6	944,7	960,1
Por vencer	776,6	761,2	765,4	773,6	788,2	798,1	805,8	849,9	890,7	892,9	896,3	916,0
Vencida (2)	47,9	54,4	51,7	49,8	47,9	46,2	46,2	44,9	45,4	45,7	48,4	44,0
Títulos valores (repos)	6,2	7,4	6,8	5,2	5,8	6,4	4,6	4,7	4,8	5,1	1,5	1,5
Otros activos	15,8	16,0	21,0	20,2	24,2	24,8	25,4	27,9	27,0	27,6	27,5	28,5
Crédito Mutualistas	279,9	283,1	294,5	288,1	297,3	312,0	318,4	328,1	334,9	326,8	333,0	338,9
Cartera	241,1	248,8	259,9	259,1	268,4	283,2	289,6	297,3	304,3	295,7	301,9	276,1
Por vencer	221,0	227,7	240,4	239,1	248,1	264,3	270,1	277,7	283,4	275,5	280,9	258,1
Vencida (2)	20,1	21,1	19,6	19,9	20,2	18,9	19,5	19,6	20,9	20,2	21,0	18,1
Títulos valores (repos)	25,9	21,8	21,7	16,3	16,3	16,2	16,2	16,2	16,2	16,1	16,0	47,1
Otros activos	12,9	12,5	12,8	12,8	12,7	12,6	12,7	14,7	14,5	15,0	15,2	15,7
Crédito BEV	53,4	55,2	54,0	60,5	62,1	64,0	84,2	84,0	85,6	91,8	94,8	99,9
Cartera	44,5	44,7	44,2	50,6	51,9	54,1	74,9	75,0	76,7	82,3	85,0	90,0
Por vencer	42,3	42,7	42,6	49,1	50,4	52,6	73,5	73,8	75,5	81,0	83,9	89,1
Vencida (2)	2,2	2,1	1,6	1,5	1,5	1,5	1,4	1,2	1,2	1,3	1,1	0,9
Títulos valores (repos)	1,0	1,0	1,0	1,0	1,0	1,0	0,2	0,2	0,2	0,2	0,2	0,2
Otros activos	7,9	9,5	8,9	8,9	9,3	8,9	9,1	8,8	8,7	9,2	9,5	9,6
Crédito Cooperativas	1.460,4	1.486,5	1.524,8	1.560,4	1.597,3	1.646,0	1.698,2	1.745,0	1.779,8	1.820,2	1.854,0	1.892,9
Cartera	1.386,7	1.407,5	1.444,9	1.479,0	1.515,2	1.560,3	1.610,1	1.656,8	1.697,0	1.738,5	1.769,4	1.804,5
Por vencer	1.317,8	1.336,8	1.382,1	1.416,7	1.449,2	1.498,9	1.545,2	1.590,5	1.630,6	1.669,2	1.699,3	1.749,0
Vencida (2)	68,9	70,8	62,8	62,3	65,9	61,4	64,8	66,3	69,3	69,3	70,1	55,5
Títulos valores (repos)	70,7	75,6	76,6	78,2	78,9	82,4	84,6	84,7	79,3	78,0	80,9	84,7
Otros activos	3,0	3,5	3,3	3,2	3,3	3,3	3,6	3,5	3,5	3,7	3,7	3,7
Crédito CFN (3)	577,3	552,1	572,7	587,5	604,7	616,3	649,7	669,0	700,9	713,6	729,8	752,3
Cartera	497,4	502,1	516,6	520,9	535,7	544,2	565,0	580,8	597,2	603,2	616,6	634,8
Por vencer	437,8	434,9	450,2	449,5	459,0	470,0	482,3	492,3	525,4	521,3	531,3	557,6
Vencida (2)	59,6	67,3	66,4	71,4	76,7	74,2	82,8	88,5	71,8	81,9	85,3	77,3
Títulos valores (repos)	53,0	23,1	29,8	34,8	36,9	40,0	52,5	55,2	70,9	77,6	81,0	84,3
Otros activos	26,9	26,8	26,3	31,9	32,2	32,0	32,1	33,0	32,8	32,8	32,3	33,2
Crédito Tarjetas de Crédito	115,6	110,8	108,1	110,5	116,4	111,3	111,1	111,3	112,5	115,7	120,5	119,3
Cartera	109,0	110,2	107,5	110,5	115,9	110,7	110,8	110,8	111,9	115,0	119,9	118,6
Por vencer	89,1	88,0	88,8	91,1	96,2	93,2	90,3	91,5	92,2	94,8	96,7	99,1
Vencida (2)	19,9	22,2	18,7	18,9	19,8	17,6	20,3	19,7	20,2	20,2	23,3	19,5
Títulos valores (repos)	6,0	0,0	0,0	0,0	0,0	0,0	0,0	0,0	0,0	0,0	0,0	0,0
Otros activos	0,6	0,6	0,6	0,4	0,5	0,5	0,5	0,6	0,6	0,7	0,6	0,7

(1) En julio del 2001 Filanbanco cerró sus puertas al público. A partir de julio del 2002 se excluye el Filanbanco porque no se dispone del balance. (2) Incluye cartera que no devenga intereses. (3) A partir de julio de 2002, con el cambio del Catálogo de Cuentas de la Superintendencia de Bancos, los bancos registran en su cartera, los créditos otorgados por la CFN a través de la banca. Con anterioridad, los bancos registraban como contingentes en sus balances.

FUENTE: Instituciones financieras.

1.10.1 TASAS DE INTERÉS REFERENCIALES VIGENTES

Periodo	Vigencia	Básica (1)	Pasiva (2)(*)	Activa (3)(**)	Legal (4)	Máxima Convencional (5)
2009	Octubre 28 Sep al 04 Oct 05 al 11 12 al 18 19 al 25	0,20	5,44	9,19	9,19	9,33
		0,20				
		0,20				
Noviembre	26 Oct al 01 Nov 02 al 08 09 al 15 16 al 22 23 al 29	0,20	5,44	9,19	9,19	9,33
		0,20				
		0,20				
Diciembre	30 Nov al 06 Dic 07 al 13 14 al 20 21 al 27	0,20	5,24	9,19	9,19	9,33
		0,20				
		0,20				
2010	Enero 28 Dic al 03 Ene 04 al 10 11 al 17 18 al 24 25 al 31	0,20	5,24	9,13	9,13	9,33
		0,20				
		0,20				
Febrero	01 al 07 08 al 14 15 al 21 22 al 28	0,20	5,16	9,10	9,10	9,33
		0,20				
		0,20				
Marzo	01 al 07 08 al 14 15 al 21 22 al 28	0,20	4,87	9,21	9,21	9,33
		0,20				
		0,20				
Abril	29 Mar al 04 Abr 05 al 11 12 al 18 19 al 25	0,20	4,86	9,12	9,12	9,33
		0,20				
		0,20				
Mayo	26 Abr al 02 May 03 al 09 10 al 16 17 al 23 24 al 30	0,20	4,57	9,11	9,11	9,33
		0,20				
		0,20				
Junio	31 May al 06 Jun 07 al 13 14 al 20 21 al 27	0,20	4,40	9,02	9,02	9,33
		0,20				
		0,20				
Julio	28 Jun al 04 Jul 05 al 11 12 al 18 19 al 25	0,20	4,39	8,99	8,99	9,33
		0,20				
		0,20				
Agosto	26 Jul al 01 Ago 02 al 08 09 al 15 16 al 22 23 al 29	0,20	4,25	9,04	9,04	9,33
		0,20				
		0,20				
Septiembre	30 Ago al 05 Sep 06 al 12 13 al 19 20 al 26	0,20	4,25	9,04	9,04	9,33
		0,20				
		0,20				
Octubre	27 Sep al 03 Oct 04 al 10 11 al 17 18 al 24 25 al 31	0,20	4,30	8,94	8,94	9,33
		0,20				
		0,20				
Noviembre	1 al 7 08 al 14 15 al 21 22 al 28	0,20	4,30	8,94	8,94	9,33
		0,20				
		0,20				
Diciembre	29 Nov al 05 Dic 06 al 12 13 al 19 20 al 26	0,20	4,28	8,68	8,68	9,33
		0,20				
		0,20				
2011	Enero 27 Dic al 02 Ene 03 al 09 10 al 16 17 al 23 24 al 30	0,20	4,55	8,59	8,59	9,33
		0,20				
		0,20				
Febrero	31 Ene al 06 Feb	0,20	4,51	8,25	8,25	9,33

(1) La Tasa Básica tendrá vigencia semanal, y se calculará y publicará la semana anterior a la de su vigencia. Es el rendimiento promedio ponderado nominal de los títulos de plazo inferior a un año, emitidos y colocados por el Banco Central del Ecuador en las 4 semanas anteriores a la semana de publicación. En caso de no realizarse ninguna colocación en las 4 semanas anteriores a la semana de cálculo y publicación, la tasa hasta del Banco Central del Ecuador corresponderá al rendimiento promedio ponderado nominal de los títulos a un año, emitidos y colocados por el Banco Central del Ecuador en la última semana en donde se registren colocaciones de estos títulos valores. (Según Regulación 175-2009 del 07 de enero de 2009). (2) Corresponde al promedio ponderado por monto, de las tasas de interés efectivas pasivas remitidas por las instituciones financieras al Banco Central del Ecuador, para todos los rangos de plazos. (3) Corresponde a la tasa de interés activa efectiva máxima del segmento comercial corporativo. (4) Corresponde a la tasa menor entre la tasa de interés activa efectiva referencial para el segmento comercial corporativo y la tasa de interés activa efectiva máxima del segmento comercial corporativo. (5) Será igual a la tasa activa efectiva máxima del segmento comercial corporativo. (*) La base de cálculo correspondiente a las tasas de interés efectivas convenidas en las operaciones realizadas en las cuatro semanas precedentes a la última semana completa de cada mes, promedio que será ponderado por monto en dólares de los Estados Unidos de América. (***) En los meses de agosto y septiembre no se publicó la tasa máxima convencional, debido al período de transición hacia el nuevo esquema de tasas de interés, expedito en la Ley del Costo Máximo Efectivo del Crédito, en Julio de 2007.

FUENTE: Instituciones Financieras Privadas.

1.10.2 TASAS DE INTERÉS ACTIVAS EFECTIVAS Y MÁXIMAS REFERENCIALES VIGENTES

POR SEGMENTO DE CRÉDITO

Período / Segmento	SEGMENTO PRODUCTIVO						SEGMENTO DE CONSUMO				SEGMENTO MICROCRÉDITO					SEGMENTO VIVIENDA			
	Productivo Corporativo (1) (*)	Máxima-Productivo Corporativo (9)	Productivo Empresarial (2)	Máxima-Productivo Empresarial (9)	Productivo PYMES (3) (*)	Máxima-Productivo PYMES (9)	Consumo (4) (*)	Máxima Consumo (9)	Consumo Minorista (**)	Máxima Consumo Minorista	Microcrédito acumulación ampliada (5) (*)	Máxima Microcrédito acumulación ampliada (9)	Microcrédito acumulación simple (6) (*)	Máxima Microcrédito acumulación simple (9)	Microcrédito Minorista (7) (*)	Máxima Microcrédito Minorista (9)	Vivienda (8) (*)	Máxima Vivienda (9)	
2007	Septiembre	10,82	14,03			14,17	20,11	17,82	24,56	25,92	37,27	23,06	30,30	31,41	43,85	40,69	45,93	11,50	14,77
	Octubre	10,70	13,04			14,10	19,52	18,47	24,60	24,96	33,76	24,75	31,97	36,24	50,86	42,90	48,21	12,15	14,88
	Noviembre	10,55	12,28			13,31	17,32	17,89	22,58	21,17	30,67	23,27	31,80	34,04	50,57	35,06	48,21	12,19	14,04
	Diciembre	10,72	12,28			13,15	16,60	18,00	22,45	21,23	30,67	23,50	30,85	31,55	49,81	41,47	48,21	12,13	14,04
2008	Enero	10,74	11,81			13,82	15,90	18,43	21,19	22,37	26,85	22,38	27,98	31,19	38,98	39,98	39,98	12,32	13,55
	Febrero	10,50	11,55			13,60	15,64	17,74	20,41	21,30	25,56	22,33	27,98	30,86	38,98	38,31	39,98	12,27	13,50
	Marzo	10,43	11,26			13,44	14,92	17,66	19,96	20,63	23,56	22,89	27,98	30,86	38,98	36,22	39,98	12,46	13,08
	Abril	10,17	10,90			13,16	14,50	17,71	19,50	20,27	23,00	22,60	25,50	30,79	36,50	36,58	37,50	12,42	12,80
	Mayo	10,14	10,00			12,76	13,50	17,68	18,50	20,43	24,00	21,89	25,50	30,42	36,50	35,23	37,50	12,24	12,00
	Junio	9,59	10,00			12,47	13,50	17,20	18,38	20,09	23,73	21,37	25,50	29,46	36,50	35,31	37,50	11,71	12,00
	Julio	9,52	9,83			12,10	13,08	16,99	17,82	19,91	23,11	21,40	25,50	29,95	35,50	34,71	36,50	11,47	11,83
	Agosto	9,31	9,66			12,05	12,66	16,84	17,26	19,64	22,49	21,36	25,50	29,57	34,40	34,43	35,20	11,33	11,66
	Septiembre	9,31	9,50			11,74	12,25	16,60	16,70	19,32	21,87	21,42	25,50	29,13	33,30	33,05	33,90	11,19	11,50
	Octubre	9,24	9,33			11,57	11,83	16,30	16,30	19,00	21,24	22,06	25,50	28,83	33,30	32,38	33,90	11,01	11,33
	Noviembre	9,18	9,33			11,24	11,83	15,90	16,30	18,61	21,24	22,53	25,50	28,91	33,30	31,87	33,90	10,82	11,33
	Diciembre	9,14	9,33			11,13	11,83	15,76	16,30	18,55	21,24	22,91	25,50	29,16	33,30	31,84	33,90	10,87	11,33
2009	Enero	9,16	9,33			11,18	11,83	15,67	16,30	18,56	21,24	23,00	25,50	28,84	33,30	31,47	33,90	10,93	11,33
	Febrero	9,21	9,33			11,21	11,83	15,69	16,30	18,56	21,24	23,19	25,50	28,41	33,30	31,90	33,90	10,97	11,33
	Marzo	9,24	9,33			11,23	11,83	15,71	16,30	18,42	21,24	22,58	25,50	28,52	33,30	31,62	33,90	10,86	11,33
	Abril	9,24	9,33			11,12	11,83	15,77	16,30	18,58	21,24	22,08	25,50	28,80	33,30	30,67	33,90	11,03	11,33
	Mayo	9,26	9,33			11,20	11,83	15,69	16,30	18,53	21,24	22,05	25,50	28,88	33,30	30,37	33,90	11,11	11,33
	Junio	9,24	9,33			10,92	11,83	15,38	18,92	18,59	26,94	22,41	25,50	28,99	33,30	29,80	35,27	11,15	11,33
	Julio	9,22	9,33		10,21	11,14	11,83	16,80	18,92	-	-	23,03	25,50	29,47	33,30	30,80	33,90	11,15	11,33
	Agosto	9,15	9,33	9,88	10,21	11,10	11,83	17,95	18,92	-	-	24,34	25,50	27,87	33,30	30,81	33,90	11,16	11,33
	Septiembre	9,15	9,33	9,93	10,21	11,38	11,83	18,00	18,92	-	-	23,92	25,50	28,15	33,30	30,91	33,90	11,16	11,33
	Octubre	9,19	9,33	9,84	10,21	11,32	11,83	18,03	18,92	-	-	23,74	25,50	28,56	33,30	30,83	33,90	11,13	11,33
	Noviembre	9,19	9,33	9,84	10,21	11,32	11,83	18,03	18,92	-	-	23,74	25,50	28,56	33,30	30,83	33,90	11,13	11,33
	Diciembre	9,19	9,33	9,90	10,21	11,28	11,83	17,94	18,92	-	-	23,29	25,50	27,78	33,30	30,54	33,90	11,15	11,33
2010	Enero	9,13	9,33			11,19	11,83	15,98	18,92	-	-	23,07	25,50	28,29	33,30	30,53	33,90	11,11	11,33
	Febrero	9,10	9,33			11,21	11,83	18,10	16,30	-	-	22,90	25,50	27,85	33,30	29,72	33,90	11,05	11,33
	Marzo	9,21	9,33			11,21	11,83	16,80	16,30	-	-	23,06	25,50	28,13	33,30	30,23	33,90	10,94	11,33
	Abril	9,12	9,33			11,39	11,83	15,97	16,30	-	-	23,01	25,50	27,85	33,30	30,54	33,90	10,87	11,33
	Mayo	9,11	9,33			11,35	11,83	15,95	16,30	-	-	22,78	25,50	27,79	27,50	30,76	30,50	10,77	11,33
	Junio	9,02	9,33			11,35	11,83	15,92	16,30	-	-	22,67	25,50	26,36	27,50	29,14	30,50	10,74	11,33
	Julio	8,99	9,33			11,33	11,83	15,86	16,30	-	-	22,65	25,50	24,97	27,50	27,69	30,50	10,56	11,33
	Agosto	9,04	9,33			11,27	11,83	15,86	16,30	-	-	22,75	25,50	24,99	27,50	28,45	30,50	10,64	11,33
	Septiembre	9,04	9,33			11,27	11,83	15,86	16,30	-	-	22,75	25,50	24,99	27,50	28,45	30,50	10,64	11,33
	Octubre	8,94	9,33			11,32	11,83	15,89	16,30	-	-	23,08	25,50	25,17	27,50	28,70	30,50	10,62	11,33
	Noviembre	8,94	9,33			11,32	11,83	15,89	16,30	-	-	23,08	25,50	25,17	27,50	28,70	30,50	10,62	11,33
	Diciembre	8,68	9,33			11,30	11,83	15,94	16,30	-	-	23,11	25,50	25,37	27,50	29,04	30,50	10,38	11,33
2011	Enero	8,59	9,33			11,28	11,83	15,94	16,30	-	-	23,00	25,50	25,25	27,50	28,80	30,50	10,47	11,33
	Febrero	8,25	9,33			11,24	11,83	15,90	16,30	-	-	23,00	25,50	25,20	27,50	28,28	30,50	10,47	11,33

(1) Son aquellas operaciones de crédito superiores a USD 1.000.000 otorgadas a personas naturales o jurídicas que cumplen los parámetros de definición del crédito productivo. Cuando el saldo adeudado del prestatario en créditos productivos con la institución financiera supere los USD 1.000.000, indistintamente del monto la operación pertenecerá al segmento productivo-corporativo. (2) Son aquellas operaciones de crédito, cuyo monto por operación y saldo adeudado en créditos productivos a la institución financiera sea superior a USD 200.000 hasta USD 1.000.000, otorgadas a personas naturales o jurídicas que cumplen los parámetros de definición del crédito productivo. (3) Son aquellas operaciones de crédito cuyo monto por operación y saldo adeudado en créditos productivos a la institución financiera sea menor o igual a USD 200.000, otorgadas a personas naturales o jurídicas que cumplen los parámetros de definición del crédito productivo. Se incluye en este segmento todas las operaciones de crédito instrumentadas a favor de tarjeta habientes titulares constituidos exclusivamente como personas jurídicas. (4) Son créditos de consumo los otorgados por las instituciones controladas a personas naturales asalariadas y/o rentistas, que tengan por destino la adquisición de bienes de consumo o pago de servicios, que generalmente se amortizan en función de un sistema de cuotas periódicas y cuya fuente de pago es el ingreso neto mensual promedio del deudor, entendiéndose por éste el promedio de los ingresos brutos mensuales del núcleo familiar menos los gastos familiares estimados mensuales. (5) Son aquellas operaciones de crédito superiores a USD 10.000 otorgadas a microempresarios que registran un nivel de ventas anuales inferior a USD 100.000, a trabajadores por cuenta propia, o a un grupo de prestatarios con garantía solidaria. Cuando el saldo adeudado en microcréditos con la institución financiera supere los USD 10.000 indistintamente del monto, la operación pertenecerá al segmento de microcrédito de acumulación ampliada. (6) Son aquellas operaciones de crédito, cuyo monto por operación y saldo adeudado a la institución financiera sea superior a USD 3.000 hasta USD 10.000, otorgadas a microempresarios que registran un nivel de ventas o ingresos anuales inferior a USD 100.000, a trabajadores por cuenta propia, o a un grupo de prestatarios con garantía solidaria. (7) Son aquellas operaciones de crédito cuyo monto por operación y saldo adeudado en microcréditos a la institución financiera sea menor o igual a USD 3.000, otorgadas a microempresarios que registran un nivel de ventas anuales inferior a USD 100.000, a trabajadores por cuenta propia, o a un grupo de prestatarios con garantía solidaria. (8) Son aquellas operaciones de crédito otorgadas a personas naturales para la adquisición, construcción, reparación, remodelación y mejoramiento de vivienda propia, siempre que se encuentren caucionadas con garantía hipotecaria y hayan sido otorgadas al usuario final del inmueble; caso contrario, se considerarán como operaciones de crédito comercial, de consumo o microcrédito según las características del sujeto de crédito y del monto de la operación. (9) Las tasas de interés activas efectivas máximas para cada uno de los segmentos de crédito, corresponderán a la tasa promedio ponderada por monto, en dólares de los Estados Unidos de América, de las operaciones de crédito concedidas en cada segmento, en las cuatro semanas anteriores a la última semana completa del mes en que entrará en vigencia, multiplicada por un factor a ser determinado por el Directorio del Banco Central del Ecuador. (*) Promedio ponderado por monto, de las tasas de interés efectivas pactadas en las operaciones de crédito concedidas por las instituciones del sistema financiero privado. La base de cálculo corresponderá a las tasas de interés efectivas convenidas en las operaciones realizadas en las cuatro semanas precedentes a la última semana completa de cada mes. (**) Según Regulación 190-2009 del 10 de junio de 2009, se establece un único segmento de las operaciones de crédito de consumo, tanto las concedidas de manera directa como a través de tarjetas de crédito.

FUENTE: Instituciones Financieras Privadas.

1.11.1 BANCOS PRIVADOS (1)
POSICIÓN SEMANAL DE ENCAJE BANCARIO (2)
En millones de dólares

Periodo	Requerimiento de encaje bancario (3)	Posición de encaje semanal actual	Excedentes que compensan las deficiencias de la semana anterior	Posición neta	
2010					
Enero	31 dic - 06 ene 07 - 13 14 - 20 21 - 27 28 ene - 3 feb	1.908,0 1.920,5 1.910,9 1.901,0 1.896,3	5.435,8 5.603,1 5.074,6 4.148,8 4.832,5	0,0 0,0 0,0 0,0 0,0	5.435,8 5.603,1 5.074,6 4.148,8 4.832,5
Febrero	04 - 10 11 - 17 18 - 24 25 feb - 3 mar	1.913,0 1.937,2 1.944,2 1.936,1	5.284,6 4.842,4 4.251,3 3.775,0	0,0 0,0 0,0 0,0	5.284,6 4.842,4 4.251,3 3.775,0
Marzo	04 - 10 11 - 17 18 - 24 25 - 31	1.939,4 1.959,9 1.965,9 1.943,5	4.299,3 3.844,8 3.788,4 4.351,2	0,0 0,0 0,0 0,0	4.299,3 3.844,8 3.788,4 4.351,2
Abril	01 - 07 08 - 14 15 - 21 22 - 28	1.965,8 1.985,2 2.009,3 1.990,6	4.976,7 5.205,7 4.750,7 4.411,9	0,0 0,0 0,0 0,0	4.976,7 5.205,7 4.750,7 4.411,9
Mayo	29 abr - 05 may 06 - 12 13 - 19 20 - 26 27 may - 2 jun	1.988,8 2.000,8 2.014,9 2.010,0 2.015,5	5.565,8 5.060,5 5.010,1 6.242,6 6.868,5	0,0 0,0 0,0 0,0 0,0	5.565,8 5.060,5 5.010,1 6.242,6 6.868,5
Junio	03 - 09 10 - 16 17 - 23 24 - 30	2.025,9 2.033,4 2.031,1 2.021,3	6.206,1 5.405,5 5.365,0 5.580,5	0,0 0,0 0,0 0,0	6.206,1 5.405,5 5.365,0 5.580,5
Julio	01 - 07 08 - 14 15 - 21 22 - 28	2.034,2 2.039,9 2.052,7 2.035,6	6.242,1 6.763,6 6.260,0 5.856,9	0,0 0,0 0,0 0,0	6.242,1 6.763,6 6.260,0 5.856,9
Agosto	29 - 04 Ago 05 - 11 12 - 18 19 - 25 26 ago - 1 sep	2.038,2 2.064,6 2.065,1 2.054,4 2.048,3	6.334,7 6.447,6 5.461,4 4.989,7 5.114,5	0,0 0,0 0,0 0,0 0,0	6.334,7 6.447,6 5.461,4 4.989,7 5.114,5
Septiembre	02 - 08 09 - 15 16 - 22 23 - 29	2.066,1 2.075,4 2.091,0 2.069,7	5.260,5 4.978,0 5.057,6 4.667,9	0,0 0,0 0,0 0,0	5.260,5 4.978,0 5.057,6 4.667,9
Octubre	30 sep - 06 oct 07 - 13 14 - 20 21 - 27 28 oct - 3 nov	2.067,4 2.070,4 2.089,2 2.091,9 2.071,9	5.148,1 4.991,2 4.769,2 4.634,8 4.930,5	0,0 0,0 0,0 0,0 0,0	5.148,1 4.991,2 4.769,2 4.634,8 4.930,5
Noviembre	04 - 10 11 - 17 18 - 24 25 nov - 1 dic	2.093,0 2.086,4 2.090,0 2.088,8	4.085,4 4.269,1 3.857,9 4.567,3	0,0 0,0 0,0 0,0	4.085,4 4.269,1 3.857,9 4.567,3
Diciembre	02 - 08 09 - 15 16 - 22 23 - 29	2.125,2 2.157,0 2.194,9 2.216,0	5.006,1 5.885,3 5.197,9 5.461,2	0,0 0,0 0,0 0,0	5.006,1 5.885,3 5.197,9 5.461,2

(1) Incluye bancos nacionales, extranjeros y de asistencia estatal. (2) Según Regulación N° 073-2001, del 11 de enero de 2001, se establece un encaje único del 4% para todos los depositos y captaciones en dólares de los Estados Unidos de América realizados por los bancos y demás instituciones del sistema financiero público y privado sujetos al control de la Superintendencia de Bancos. Hasta un 1,6% de todos los depositos y captaciones sujetos a encaje podrá constituirse con obligaciones para encaje emitidas por la CFPN, con vencimiento de hasta un año, las que deberán obligatoriamente mantenerse en custodia del BGE. Hasta un 0,4% con obligaciones para encaje emitidas por la Corporación Financiera Nacional para canjear los Bonos de Reestructuración Económica (BRE) que forman parte del encaje o con los mismos BRE.

En ambos casos, estos títulos deberán obligatoriamente mantenerse en custodia del Banco Central del Ecuador. Los bancos que no dispongan de estos títulos deberán continuar encajando este 0,4% en efectivo. (3) Corresponde al requerimiento acumulado de la semana de encaje que va de jueves a miércoles.

FUENTE: Banco Central del Ecuador.

1.11.2 ENCAJE LEGAL DEL SISTEMA FINANCIERO

Porcentajes

Periodo	BANCOS PRIVADOS		ASOCIACIONES MUTUALISTAS	SOCIEDADES FINANCIERAS PRIVADAS	COOPERATIVAS DE AHORRO Y CRÉDITO ABIERTAS	OTRAS ENTIDADES FINANCIERAS	CORPORACION FINANCIERA NACIONAL	BANCO NACIONAL DE FOMENTO	BANCO ECUATORIANO DE LA VIVIENDA	DEPÓSITOS Y CAPTACIONES	
	Depósitos a la vista	Depósitos de ahorro, a plazo, de garantía, otros depósitos, fondo de tarjetahabientes, operaciones de reporto, títulos hipotecarios, obligaciones no convertibles y depósitos a plazo de más de 360 días	Depósitos de ahorro, a plazo, operaciones de reporto, títulos hipotecarios, y depósitos a plazo de más de 360 días	Depósitos a plazo, operaciones de reporto, obligaciones no convertibles y depósitos a plazo de más de 360 días	Depósitos y captaciones (9)	Depósitos a plazo, operaciones de reporto, obligaciones no convertibles y depósitos a plazo de más de 360 días	Depósitos a plazo, operaciones de reporto, bonos CFN, obligaciones no convertibles y depósitos a plazo de más de 360 días		Depósitos de ahorro, a plazo, bonos BEV, obligaciones no convertibles y depósitos a plazo de más de 360 días	Moneda extranjera	UVC
1988	12 Febrero	37	5	5		15		10	5		
	16 Marzo	25	5	5		15		10	5		
	9 Junio	25	5	5		10		10	5		
	30 Agosto	25	5	5		5		10	5		
	13 Octubre	27	5	5		5		10	5		
	20 Diciembre	29	5	5		5		10	5		
1989	2 Febrero	31	7	7		7		10	7		
	2 Noviembre	30	6	6		6		10	6		
1990	2 Marzo	30	6	6		6		10	6		
	12 Abril	32	6	6		6		10	6		
	6 Septiembre	32	6	6		6		10	6		
1991	28 Marzo	34	8	8		8		10	8	35	
	22 Mayo	34	8	8	8	8	8	10	8	35	
	13 Junio	34	8	8	8	8	8	10	8	35	
1992	19 Mayo	34	8	8	4	8	8	10	8	35	
	3 Septiembre	32	8	8	4	8	8	10	8	35	
1993	5 Febrero	28	8	8	8	8	8	10	8	35	
1994	31 Mayo	28	8	8		8	8	10	8	35	
	5 Julio	25	8	8		8	8	10	8	35	
	9 Agosto	10	10	9		9	9	10	10	10	
	16 Agosto	10	10	9		9	9	10	9	10	
	13 Octubre	10	10	10		10	10	10	10	10	
1995	22 Agosto	10	10	10		10	10	10	10	10	10
1997	26 Marzo	12	12	12		12	12	12	12	12	12
1998	23 Marzo	12	12	12		12	12	12	12	12	12
	23 Septiembre (1)	12	12	12		12	12	12	12	10	12
	29 Septiembre	12	12	12		12	12	12	12	2	12
	28 Diciembre (2)	12	12	12		12	12	12	12	4	12
1999	15 Enero (3)	16	16	16		16	16	16	16	4	16
	1 Diciembre (4)	19	19	19		19	19	19	19	4	19
	23 Diciembre (5)	24	24	24		24	24	24	24	2	24
2000	26 Enero (6)	9	9	9		9	9	9	9	9	9
	5 Diciembre (7)	8	8	8		8	8	8	8	-	-
2001	11 Enero (8)	4	4	4		4	4	4	4	-	-
2009	5 Marzo (10)	2	2	2		2	4	4	4	-	-

(1) Para el período comprendido entre el 24 de septiembre y el 7 de octubre de 1998, se establece un encaje único del 10% para todos los depósitos y captaciones en moneda extranjera. (2) A partir del 7 de enero de 1999, el encaje en moneda extranjera es del 4%. (3) A partir del 21 de enero de 1999, el encaje para todos los depósitos y captaciones en moneda nacional y en UVC es del 16%. (4) A partir del 2 de diciembre de 1999, el encaje para todos los depósitos y captaciones en moneda nacional y en UVC es del 19%. (5) A partir del 30 de diciembre de 1999, el encaje para todos los depósitos y captaciones en moneda nacional y en UVC es del 24%, y en moneda extranjera del 2%. (6) Según Regulación No. 054-2000, a partir del 27 de enero de 2000, se establece un encaje unificado del 9% para todos los depósitos y captaciones en sucres y en dólares de los Estados Unidos de América, pudiendo constituirse el requerimiento de encaje indistintamente en sucres o dólares de los Estados Unidos de América. Para los depósitos y captaciones se utilizará la cotización de S/. 25.000 por dólar. (7) Según Regulación N° 072-2000, del 5 de diciembre de 2000, se establece un encaje único del 8% para todos los depósitos y captaciones en dólares de los Estados Unidos de América realizados por los bancos y demás instituciones del sistema financiero público y privado sujetos al control de la Superintendencia de Bancos. (8) Según Regulación N° 073-2001, del 11 de enero del 2001, se establece un encaje único del 4% para todos los depósitos y captaciones en dólares de los Estados Unidos de América realizados por los bancos y demás instituciones del sistema financiero público y privado sujetos al control de la Superintendencia de Bancos. (9) Hasta el 23 de junio de 1993, fecha en la que se publica el Registro Oficial No. 217 constaba en el artículo 17 de la Ley Orgánica de Régimen Monetario y Banco del Estado, el cual expresa: "Las instituciones que operen en el país bajo el control de la Superintendencia de Bancos, incluido el Banco del Estado, estarán obligadas a mantener, a juicio de la Junta Monetaria, una reserva sobre los depósitos y captaciones que tuviere a su cargo. Esta reserva se denomina encaje y se mantendrá en depósito en el Banco Central y marginalmente en la caja de las propias instituciones financieras." De aquí en adelante, el artículo 14 de esta misma Ley, excluye a las cooperativas de ahorro y crédito de esta obligación. (10) Según Regulación No. 178-2009, de marzo 4 de 2009, establece un encaje único del 2% para todos los depósitos y captaciones en dólares de los Estados Unidos de América realizados por los Bancos y demás instituciones del sistema financiero privado, sujetos a control de la Superintendencia de Bancos y Seguros. Para las instituciones financieras del sector público, establécese un encaje único del 4% para todos los depósitos y captaciones en dólares de los Estados Unidos de América.

FUENTE: Banco Central del Ecuador.

FINANZAS PÚBLICAS

Millones de Dólares

OPERACIONES DEL SECTOR PÚBLICO NO FINANCIERO (Base Devengado)

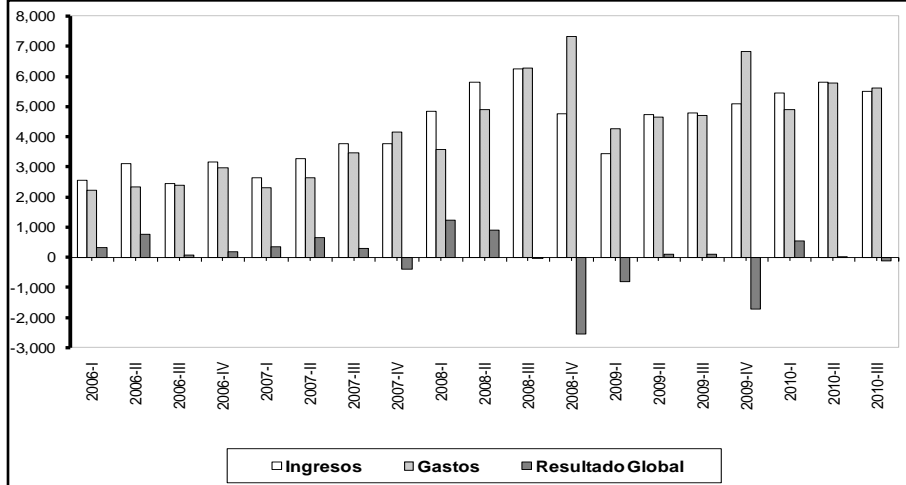

DÉFICIT O SUPERAVIT POR SECTORES (Base Devengado)

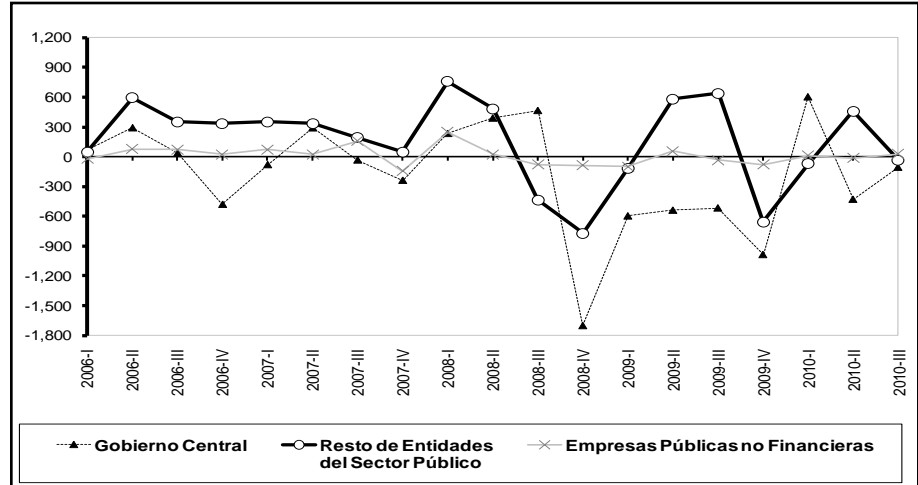

SITUACIÓN FINANCIERA DEL GOBIERNO CENTRAL (Base Caja)

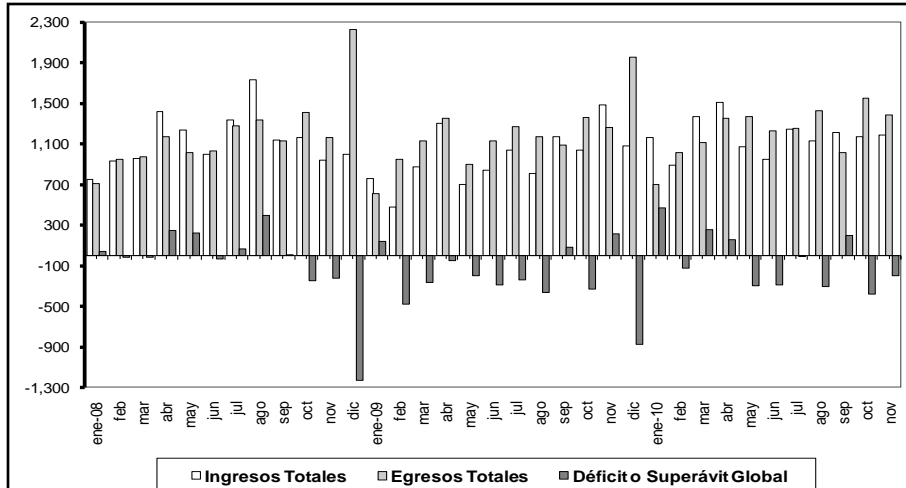

INGRESOS DEL GOBIERNO CENTRAL (Base Caja)

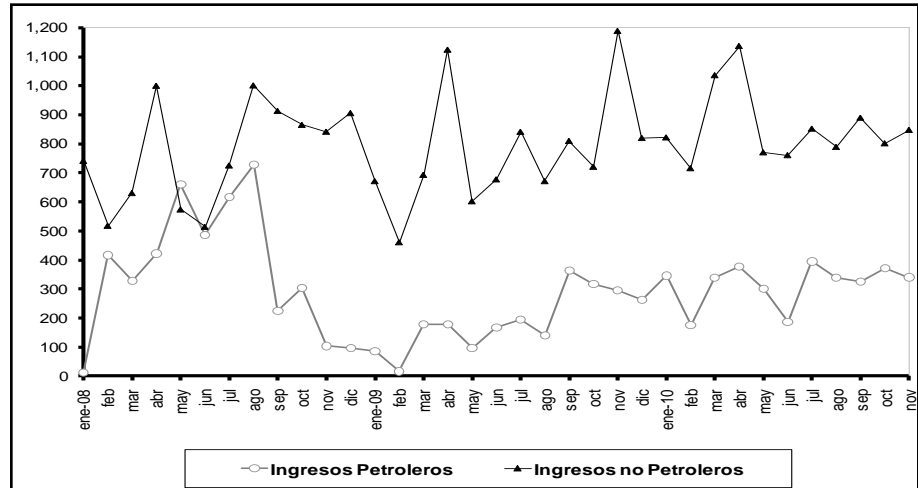

2.1 OPERACIONES DEL SECTOR PÚBLICO NO FINANCIERO (Base devengado)

Porcentajes del PIB

Transacciones \ Período	Años										Trimestres						Meses				
	2000	2001	2002	2003	2004	2005	2006	2007	2008 (p)	2009 (p)	2008-III (5)	2008-IV (5)(p)	2009-I (5)(p)	2009-II (5)(p)	2009-III (5)(p)	2009-IV (5)(p)	2010-I (5)(p)	2010-II (5)(p)	2010-III (5)(p)	Oct.-10 (5)(p)	Nov.-10 (5)(p)
INGRESOS TOTALES	25,90	23,32	25,55	24,13	25,05	24,59	26,97	29,38	39,90	34,76	11,41	8,71	6,75	9,27	9,39	9,98	9,56	10,20	9,68	3,80	3,67
Petroleros	9,16	6,36	5,59	5,81	6,48	5,95	7,75	7,25	16,00	9,72	4,62	2,43	1,28	2,38	3,01	3,22	2,68	3,14	2,94	1,45	1,35
Por exportaciones (4)	8,08	4,50	3,91	3,83	5,02	5,74	7,75	7,25	16,00	9,72	4,62	2,43	1,28	2,38	3,01	3,22	2,68	3,14	2,94	1,45	1,35
Por venta de derivados	1,09	1,87	1,68	1,98	1,46	0,21	0,00	0,00	0,00	0,00	0,00	0,00	0,00	0,00	0,00	0,00	0,00	0,00	0,00	0,00	0,00
No Petroleros	15,79	16,46	19,20	18,00	17,84	18,48	19,95	20,87	22,13	23,52	6,26	5,83	5,04	6,37	6,10	6,43	6,32	6,51	6,05	2,05	2,07
IVA	5,61	6,86	6,71	6,07	5,78	5,83	5,85	6,01	5,73	6,32	1,56	1,49	1,64	1,48	1,57	1,74	1,77	1,66	1,49	0,54	0,53
ICE	0,47	0,65	0,88	0,85	0,83	0,83	0,83	0,76	0,87	0,86	0,20	0,26	0,23	0,19	0,21	0,25	0,21	0,24	0,23	0,08	0,09
A la renta	1,97	2,54	2,39	2,57	2,70	3,19	3,48	3,69	4,31	4,84	1,21	0,89	0,83	1,91	1,36	0,82	0,92	1,42	1,29	0,33	0,32
A la circulación de capitales	1,06	0,00	0,00	0,00	0,00	0,00	0,00	0,00	0,00	0,00	0,00	0,00	0,00	0,00	0,00	0,00	0,00	0,00	0,00	0,00	0,00
Arancelarios	1,36	1,67	1,74	1,38	1,44	1,51	1,53	1,53	1,51	1,83	0,39	0,41	0,35	0,40	0,48	0,64	0,46	0,52	0,51	0,16	0,18
A la salida del país	0,10	0,09	0,02	0,00	0,00	0,00	0,00	0,00	0,00	0,00	0,00	0,00	0,00	0,00	0,00	0,00	0,00	0,00	0,00	0,00	0,00
A la compra-venta de divisas	0,03	0,00	0,00	0,00	0,00	0,00	0,00	0,00	0,00	0,00	0,00	0,00	0,00	0,00	0,00	0,00	0,00	0,00	0,00	0,00	0,00
A las operaciones de crédito en m/n	0,01	0,01	0,01	0,00	0,00	0,00	0,00	0,00	0,00	0,00	0,00	0,00	0,00	0,00	0,00	0,00	0,00	0,00	0,00	0,00	0,00
Contribuciones Seguridad Social	1,43	2,14	3,08	3,14	3,14	2,98	3,73	3,92	3,87	3,96	1,14	1,07	0,84	1,03	1,22	0,94	1,27	1,07	1,05	0,38	0,31
Otros (1)	3,75	2,52	4,37	4,00	3,97	4,14	4,54	4,96	5,84	5,71	1,77	1,70	1,15	1,36	1,25	2,04	1,68	1,61	1,48	0,56	0,64
Superávit operacional de empresas públicas no financieras	0,94	0,50	0,75	0,32	0,72	0,17	-0,73	1,26	1,76	1,53	0,53	0,45	0,43	0,52	0,28	0,33	0,56	0,54	0,69	0,30	0,25
GASTOS TOTALES (2)	24,41	23,28	24,74	23,00	22,96	23,88	23,77	27,42	40,76	39,27	11,49	13,38	8,34	9,07	9,22	13,35	8,61	10,17	9,87	3,93	4,29
Gastos corrientes	19,42	16,66	18,39	17,90	18,03	18,96	19,12	19,98	27,84	26,68	7,83	8,43	5,93	6,27	6,14	8,81	6,76	6,79	6,67	2,62	2,94
Intereses	6,60	4,69	3,38	2,86	2,44	2,17	2,15	1,88	1,34	0,67	0,32	0,29	0,09	0,27	0,08	0,25	0,10	0,24	0,13	0,07	0,11
Externos	5,36	3,67	2,67	2,21	1,91	1,78	1,80	1,67	1,26	0,62	0,31	0,27	0,08	0,25	0,07	0,23	0,10	0,23	0,11	0,06	0,04
Internos	1,25	1,02	0,71	0,65	0,53	0,39	0,34	0,21	0,08	0,05	0,01	0,02	0,00	0,02	0,01	0,02	0,01	0,01	0,03	0,01	0,07
Sueldos	4,78	6,39	8,06	7,99	7,92	7,82	7,57	8,06	8,98	11,04	2,20	2,91	2,59	2,47	2,74	3,43	2,71	2,67	2,85	1,01	0,97
Compra de bienes y servicios	2,57	2,73	3,62	3,31	3,17	3,06	3,61	3,44	3,85	3,89	1,07	1,26	0,81	0,98	0,92	1,26	0,68	0,78	0,96	0,34	0,35
Otros	5,47	2,85	3,33	3,73	4,50	5,91	5,79	6,59	13,68	11,08	4,24	3,96	2,45	2,55	2,41	3,87	3,27	3,10	2,73	1,20	1,52
Gastos de capital	4,99	6,62	6,35	5,10	4,93	4,92	4,65	7,44	12,91	12,59	3,67	4,95	2,41	2,80	3,07	4,54	1,85	3,38	3,20	1,31	1,35
Formación bruta de capital fijo	4,91	5,46	5,54	4,85	4,57	4,89	4,55	6,93	12,78	11,93	3,63	4,94	2,33	2,64	2,83	4,35	1,72	3,00	2,74	1,24	1,32
Gobierno Central	2,66	3,03	2,45	2,30	2,17	2,23	1,99	3,65	7,95	6,74	2,33	3,22	0,93	1,41	1,64	2,88	0,70	1,94	1,35	0,70	0,71
Empresas públicas no financieras	0,52	0,67	0,95	0,73	0,60	0,76	0,83	1,17	2,41	3,17	0,65	0,97	0,84	0,70	0,74	0,95	0,58	0,53	0,78	0,28	0,38
Gobiernos seccionales	1,54	1,55	1,84	1,68	1,68	1,74	1,56	1,82	2,28	1,87	0,62	0,70	0,54	0,49	0,42	0,46	0,39	0,42	0,52	0,22	0,18
Otros	0,18	0,21	0,30	0,13	0,12	0,17	0,17	0,28	0,14	0,15	0,03	0,05	0,02	0,04	0,03	0,06	0,05	0,10	0,09	0,03	0,04
Otros de capital	0,08	1,16	0,81	0,25	0,35	0,03	0,10	0,51	0,13	0,66	0,04	0,02	0,07	0,16	0,25	0,19	0,13	0,38	0,46	0,07	0,03
AJUSTE DEL TESORO NACIONAL (3)				-0,46				-0,07	-0,16	0,00	0,00										
RESULTADO GLOBAL	1,49	0,04	0,80	1,59	2,09	0,72	3,26	2,12	-0,86	-4,51	-0,09	-4,67	-1,59	0,20	0,17	-3,37	0,95	0,03	-0,19	-0,13	-0,62
RESULTADO PRIMARIO	8,09	4,72	4,18	4,45	4,53	2,89	5,41	4,00	0,48	-3,84	0,23	-4,38	-1,51	0,47	0,25	-3,12	1,05	0,27	-0,06	-0,07	-0,51

(1) Hasta el año 2002 contiene las preasignaciones de IVA, ICE y Renta que transfiere el Gobierno Central. (2) Los registros de gastos corresponden a valores devengados. (3) Corresponden a gastos no ejecutados y reversados al Gobierno Central. (4) Incluye recursos de los Fondos CEREPS, FEISEH hasta abril 2008 y se incluye desde enero 2008 fondos del CADID. (5) Datos calculados con la previsión anual del PIB elaborada por el Banco Central del Ecuador. (p) Cifras provisionales.

FUENTE: Ministerio de Finanzas, Entidades del Sector Público y Banco Central del Ecuador.

2.2 OPERACIONES DEL SECTOR PÚBLICO NO FINANCIERO (Base devengado)

Millones de dólares

Transacciones \ Período	Años										Trimestres						Meses				
	2000	2001	2002	2003	2004	2005	2006	2007	2008 (p)	2009 (p)	2008-III (p)	2008-IV (p)	2009-I (p)	2009-II (p)	2009-III (p)	2009-IV (p)	2010-I (p)	2010-II (p)	2010-III (p)	Oct- 10 (p)	Nov- 10 (p)
INGRESOS TOTALES	4.126,1	4.954,7	6.360,9	6.910,2	8.176,5	9.145,7	11.262,6	13.450,7	21.627,6	18.084,1	6.236,9	4.761,5	3.448,4	4.738,8	4.798,2	5.098,7	5.445,5	5.808,5	5.515,5	2.162,6	2.089,6
Petroleros	1.460,1	1.351,8	1.392,8	1.663,7	2.115,4	2.211,6	3.235,0	3.318,0	8.675,3	5.054,7	2.525,1	1.329,3	652,4	1.215,7	1.539,0	1.647,6	1.529,0	1.791,0	1.677,5	823,3	767,0
Por exportaciones (5)	1.286,9	955,4	973,9	1.095,6	1.637,8	2.133,2	3.235,0	3.318,0	8.675,3	5.054,7	2.525,1	1.329,3	652,4	1.215,7	1.539,0	1.647,6	1.529,0	1.791,0	1.677,5	823,3	767,0
Por venta de derivados	173,1	396,4	418,9	568,1	477,6	78,4	-	-	-	-	-	-	-	-	-	-	-	-	-	-	-
No Petroleros	2.516,4	3.497,0	4.780,9	5.155,9	5.824,8	6.870,5	8.333,1	9.557,6	11.995,7	12.233,4	3.422,0	3.186,4	2.577,3	3.256,3	3.115,9	3.283,9	3.597,4	3.710,9	3.444,7	1.166,3	1.180,5
IVA	893,4	1.456,8	1.669,8	1.737,1	1.886,8	2.166,9	2.444,9	2.752,7	3.103,8	3.288,2	854,0	816,4	838,9	756,6	804,1	888,7	1.008,5	943,1	847,5	307,7	302,9
ICE	74,6	137,3	220,1	242,8	270,1	307,6	345,0	349,4	473,6	448,1	108,4	140,5	118,3	97,0	104,8	128,0	117,1	134,7	128,9	45,6	51,4
A la renta	314,4	539,8	596,0	735,8	880,2	1.185,6	1.452,8	1.688,7	2.338,6	2.517,5	659,6	488,4	424,6	978,4	695,4	419,2	525,0	806,3	736,9	186,6	183,1
A la circulación de capitales	168,7	-	-	-	-	-	-	-	-	-	-	-	-	-	-	-	-	-	-	-	-
Arancelarios	216,9	354,4	433,6	395,8	469,5	560,8	637,9	700,2	816,4	950,5	211,4	223,3	176,9	202,1	246,6	325,0	263,2	298,9	290,2	90,3	105,1
A la salida del país	16,6	18,2	5,2	-	-	-	-	-	-	-	-	-	-	-	-	-	-	-	-	-	-
A la compra-venta de divisas	4,0	-	-	-	-	-	-	-	-	-	-	-	-	-	-	-	-	-	-	-	-
A las operaciones de crédito en m/n	2,4	1,3	1,5	-	-	-	-	-	-	-	-	-	-	-	-	-	-	-	-	-	-
Contribuciones Seguridad Social	227,9	454,6	767,3	899,5	1.023,6	1.109,0	1.555,9	1.795,5	2.097,0	2.060,0	622,3	587,0	428,4	528,2	623,9	479,5	724,6	611,4	599,9	218,7	176,2
Otros (1)	597,4	534,5	1.087,4	1.144,8	1.294,5	1.540,6	1.896,6	2.271,1	3.166,3	2.969,1	966,4	930,8	590,2	694,2	641,2	1.043,5	959,0	916,5	841,3	317,4	361,8
Superávit operacional de empresas públicas no financieras	149,7	105,9	187,2	90,7	236,3	63,6	-305,5	575,2	956,6	795,9	289,8	245,8	218,8	266,7	143,2	167,2	319,1	306,6	393,3	173,1	142,1
GASTOS TOTALES (2)	3.889,0	4.947,1	6.161,3	6.586,6	7.493,1	8.879,6	9.927,6	12.554,0	22.094,3	20.430,1	6.286,1	7.317,9	4.262,1	4.637,6	4.709,8	6.820,7	4.904,5	5.791,8	5.625,1	2.238,8	2.443,0
Gastos corrientes	3.094,5	3.539,4	4.579,7	5.126,2	5.885,3	7.048,9	7.984,1	9.148,0	15.094,1	13.879,5	4.281,6	4.608,7	3.032,2	3.206,0	3.139,5	4.501,9	3.849,5	3.867,0	3.800,7	1.493,4	1.676,0
Intereses	1.052,4	996,1	841,6	819,6	796,6	806,7	896,1	861,2	725,9	346,8	174,1	160,9	43,8	136,6	39,2	127,3	57,5	137,8	74,8	37,3	63,0
Externos	853,4	779,0	664,8	634,1	622,6	661,7	752,3	764,8	685,0	322,7	169,6	149,6	41,6	127,9	36,0	117,2	54,6	130,0	59,8	33,7	21,5
Internos	199,0	217,1	176,8	185,5	174,0	145,0	143,8	96,5	40,9	24,1	4,5	11,3	2,2	8,6	3,2	10,0	2,9	7,8	15,0	3,5	41,6
Sueldos	761,0	1.357,1	2.007,6	2.289,0	2.586,0	2.906,8	3.161,6	3.692,6	4.868,8	5.744,4	1.203,9	1.591,6	1.325,7	1.263,4	1.402,0	1.753,4	1.543,2	1.522,2	1.621,7	575,2	551,5
Compra de bienes y servicios	409,9	581,0	900,7	948,3	1.033,3	1.137,7	1.506,8	1.576,1	2.085,8	2.025,3	584,1	690,4	411,5	501,3	468,6	644,0	387,8	443,5	546,8	195,2	198,2
Otros	871,2	605,1	829,8	1.069,3	1.469,5	2.197,8	2.419,7	3.018,0	7.413,6	5.763,0	2.319,5	2.165,8	1.251,2	1.304,8	1.229,7	1.977,3	1.861,1	1.763,5	1.557,4	685,6	863,3
Gastos de capital	794,5	1.407,7	1.581,6	1.460,4	1.607,8	1.830,6	1.943,5	3.406,0	7.000,2	6.550,5	2.004,5	2.709,1	1.229,9	1.431,6	1.570,3	2.318,8	1.054,9	1.924,8	1.824,4	745,5	766,9
Formación bruta de capital fijo	782,2	1.160,7	1.379,7	1.388,1	1.492,9	1.817,8	1.900,0	3.173,3	6.929,2	6.207,1	1.983,9	2.700,2	1.191,9	1.348,4	1.444,5	2.222,3	981,4	1.707,6	1.561,2	704,0	752,6
Gobierno Central	424,5	644,6	610,6	659,8	709,7	828,6	829,4	1.671,8	4.307,9	3.507,1	1.274,0	1.761,3	476,9	720,6	837,2	1.472,4	401,3	1.106,5	768,5	398,9	407,2
Empresas públicas no financieras	82,9	143,0	236,4	210,4	195,8	281,1	348,1	536,1	1.307,8	1.648,0	354,5	527,9	428,7	357,1	376,3	485,9	329,8	303,5	441,9	158,8	218,4
Gobiernos seccionales	245,7	328,8	459,0	480,2	549,3	645,6	650,9	835,5	1.237,2	973,9	338,1	383,7	274,5	250,7	213,5	235,2	222,7	239,9	297,4	127,6	103,9
Otros	29,2	44,4	73,6	37,6	38,1	62,5	71,6	129,8	76,3	78,1	17,3	27,3	11,8	20,0	17,6	28,7	27,7	57,8	53,3	18,7	23,0
Otros de capital	12,3	247,0	201,9	72,3	114,9	12,8	43,5	232,8	71,1	343,5	20,6	8,9	38,0	83,2	125,8	96,5	73,5	217,2	263,3	41,5	14,4
AJUSTE DEL TESORO NACIONAL (3)				-130,4			-28,3	-73,4													
RESULTADO GLOBAL	237,1	7,7	199,6	454,1	683,4	266,2	1.363,4	970,1	-466,7	-2.346,0	-49,2	-2.556,4	-813,7	101,2	88,4	-1.721,9	541,0	16,6	-109,6	-76,2	-353,4
RESULTADO PRIMARIO	1.289,5	1.003,8	1.041,1	1.273,6	1.480,0	1.072,9	2.259,5	1.831,4	259,1	-1.999,2	124,9	-2.395,5	-769,8	237,7	127,6	-1.594,7	598,5	154,5	-34,8	-38,9	-290,4

(1) Hasta el año 2002 contiene preasignaciones del IVA, ICE y Renta que transfiere el Gobierno Central. (2) Los registros de gastos corresponden a valores devengados. (3) Corresponden a gastos no ejecutados y reversados al Gobierno Central. (4) Corresponde al tipo de cambio promedio simple de venta del mercado de intervención. (5) Incluye recursos de los Fondos CEREPS, FEISEH hasta abril 2008 y se incluye desde enero 2008 fondos del CADID. (p) Cifras provisionales.

FUENTE: Ministerio de Finanzas, Entidades del Sector Público y Banco Central del Ecuador.

2.2.1 OPERACIONES DEL GOBIERNO CENTRAL (Base devengado)

Millones de dólares

Transacciones \ Período	Años										Trimestres						Meses				
	2000	2001	2002	2003	2004	2005	2006	2007	2008 (p)	2009 (p)	2008-III (p)	2008-IV (p)	2009-I (p)	2009-II (p)	2009-III (p)	2009-IV (p)	2010-I (p)	2010-II (p)	2010-III (p)	Oct- 10 (p)	Nov- 10 (p)
TOTAL INGRESOS	3.249,5	3.844,7	4.572,1	4.770,7	5.178,6	6.051,6	6.895,0	8.490,2	13.799,0	11.582,9	4.210,0	3.115,7	2.107,0	2.847,3	3.021,6	3.607,0	3.435,3	3.534,0	3.590,8	1.174,2	1.188,2
Petroleros	1.396,5	1.279,9	1.362,6	1.561,2	1.557,9	1.567,3	1.718,6	1.764,3	4.641,7	2.298,2	1.570,0	502,5	280,4	442,9	698,3	876,5	860,6	864,5	1.058,9	372,3	340,0
Por exportaciones	1.223,4	883,4	943,7	993,1	1.080,3	1.488,9	1.718,6	1.764,3	4.641,7	2.298,2	1.570,0	502,5	280,4	442,9	698,3	876,5	860,6	864,5	1.058,9	372,3	340,0
Por venta de derivados	173,1	396,4	418,9	568,1	477,6	78,4	0,0	0,0		0,0	0,0	0,0	0,0	0,0	0,0	0,0	0,0	0,0	0,0	0,0	0,0
No Petroleros	1.853,0	2.564,8	3.209,5	3.209,5	3.620,7	4.484,3	5.176,3	6.725,9	9.157,2	9.284,8	2.640,0	2.613,2	1.826,6	2.404,4	2.323,3	2.730,5	2.574,7	2.669,4	2.531,9	802,0	848,2
Tributarios	1.623,2	2.369,6	2.749,8	2.789,5	3.165,5	3.741,0	4.243,9	4.749,4	6.569,8	7.256,7	1.791,1	1.618,2	1.577,2	2.075,2	1.854,5	1.749,7	2.113,3	2.330,6	2.173,6	671,5	710,0
A los bienes y servicios	910,4	1.477,3	1.749,6	1.763,7	1.921,7	2.195,5	2.485,6	2.728,6	3.298,5	3.466,7	886,7	880,7	911,1	798,9	825,3	931,5	1.081,1	1.028,9	922,3	342,4	337,0
IVA	835,8	1.340,1	1.529,0	1.583,2	1.719,6	1.974,9	2.228,2	2.508,8	2.824,9	3.018,5	778,3	740,2	792,7	701,9	720,5	803,4	964,0	894,2	793,4	296,9	285,5
ICE	74,6	137,3	220,6	180,5	202,1	220,6	257,4	219,8	473,6	448,1	108,4	140,5	118,3	97,0	104,8	128,0	117,1	134,7	128,9	45,6	51,4
A la renta	293,5	475,6	531,4	591,8	701,9	936,6	1.068,0	1.268,0	2.338,6	2.517,5	659,6	488,4	424,6	978,4	695,4	419,2	525,0	806,3	736,9	186,6	183,1
A la circulación de capitales	168,7	7,7	-	-	-	-	-	-	-	-	-	-	-	-	-	-	-	-	-	-	-
Al comercio y transacciones internacionales:	237,6	372,7	418,8	382,1	453,7	546,5	618,2	678,6	789,3	923,4	204,8	214,6	170,8	195,6	239,8	317,2	263,2	298,9	290,2	90,3	105,1
Arancelarios	216,9	354,4	413,7	382,1	453,7	546,5	618,2	678,6	789,3	923,4	204,8	214,6	170,8	195,6	239,8	317,2	263,2	298,9	290,2	90,3	105,1
A la salida del país	16,6	18,2	5,1	-	-	-	-	-	-	-	-	-	-	-	-	-	-	-	-	-	-
A la compra de divisas	4,0	-	-	-	-	-	-	-	-	-	-	-	-	-	-	-	-	-	-	-	-
A las operaciones de crédito en m/n	2,4	1,3	1,2	-	-	-	-	-	-	-	-	-	-	-	-	-	-	-	-	-	-
A los vehículos	10,8	23,2	48,8	52,0	56,4	60,1	69,6	71,6	95,4	118,1	26,0	21,5	23,6	33,4	31,4	29,6	49,5	44,6	34,2	8,2	8,2
Otros	0,0	11,9	0,0	0,0	31,8	2,3	2,6	2,6	48,0	231,0	13,9	13,0	47,1	69,0	62,8	52,2	194,5	152,0	190,0	44,0	76,6
No Tributarios	236,8	138,9	338,0	374,9	445,3	356,4	452,6	505,3	969,3	752,4	227,4	426,9	161,6	188,7	198,1	204,1	128,8	185,2	212,0	82,8	80,7
Transferencias	-7,0	56,3	121,7	45,1	9,8	386,9	479,9	1.471,2	1.618,2	1.275,6	621,6	568,1	87,7	140,5	270,7	776,7	332,6	153,6	146,4	47,7	57,5
TOTAL GASTOS (1)	3.230,2	4.067,0	4.756,7	5.009,6	5.497,8	6.232,1	7.011,0	8.627,3	14.389,0	14.217,9	3.746,7	4.789,2	2.703,2	3.385,7	3.537,7	4.591,4	2.834,9	3.962,4	3.697,3	1.552,4	1.388,4
Gastos Corrientes	2.571,7	2.628,3	3.530,8	3.692,5	4.103,3	4.720,5	5.342,0	5.999,9	8.460,4	8.934,0	2.159,7	2.589,1	1.876,1	2.241,5	2.207,8	2.608,6	2.061,7	2.186,0	2.193,7	797,0	795,2
Intereses	1.009,3	937,5	822,6	826,9	813,5	855,2	941,8	915,3	772,1	474,1	172,7	173,9	41,6	193,9	53,0	185,5	56,6	177,4	67,0	69,7	59,7
Externos	812,3	727,6	621,1	614,4	598,1	630,7	714,2	733,7	627,3	293,7	163,9	115,2	35,6	118,8	31,2	108,0	35,9	107,9	46,1	27,5	17,6
Internos	197,0	209,9	201,5	212,5	215,4	224,5	227,5	181,6	144,7	180,4	8,9	58,7	6,0	75,1	21,8	77,6	20,6	69,5	20,9	42,1	42,1
Sueldos	706,9	1.088,0	1.672,5	1.863,7	2.048,8	2.299,0	2.581,4	2.913,9	3.928,6	4.707,8	979,0	1.285,6	1.090,3	1.044,9	1.155,9	1.416,7	1.157,2	1.123,4	1.205,1	431,7	404,3
Compra de bienes y servicios	174,5	121,7	318,0	329,1	363,4	355,2	458,5	537,4	844,6	824,0	263,2	333,4	126,2	236,9	195,1	265,9	117,7	191,1	216,7	86,2	84,6
Otros	541,5	300,4	351,4	257,3	286,5	489,0	584,3	833,3	1.034,6	966,0	258,8	271,3	225,1	246,1	240,2	254,6	490,0	438,5	391,5	105,2	132,1
Transferencias	139,5	180,7	366,3	415,6	591,1	722,1	776,0	800,0	1.880,6	1.962,1	486,0	525,0	392,8	519,7	563,7	485,9	240,3	255,7	313,5	104,2	114,4
Gastos de Capital	658,5	1.438,7	1.226,0	1.317,1	1.394,5	1.511,6	1.669,0	2.627,5	5.928,6	5.283,9	1.586,9	2.200,0	827,1	1.144,2	1.329,9	1.982,7	773,2	1.776,4	1.503,7	755,4	593,3
Formación bruta de capital fijo	424,5	644,6	610,6	659,8	709,7	828,6	829,4	1.671,8	4.307,9	3.507,1	1.274,0	1.761,2	476,9	720,6	837,2	1.472,4	401,3	1.106,5	768,5	398,9	407,2
Otros	-	232,6	-2,2	14,8	26,7	11,8	26,0	0,0	0,0	0,0	0,0	0,0	0,0	0,0	0,0	29,5	32,7	38,6	10,1	13,8	
Transferencias	234,0	561,5	617,6	642,4	658,1	671,2	813,7	955,7	1.620,7	1.776,8	312,9	438,8	350,2	423,6	492,7	510,3	342,3	637,1	696,5	346,4	172,2
AJUSTE DEL TESORO NACIONAL (2)				-130,4			-28,3	-73,4		0,0					0,0	0,0	0,0	0,0	0,0	0,0	0,0
DEFICIT (-) O SUPERAVIT (+)	19,3	-222,3	-184,6	-108,5	-319,2	-180,4	-87,7	-63,8	-590,0	-2.635,0	463,4	-1.673,4	-596,2	-538,3	-516,1	-984,4	600,4	-428,4	-106,5	-378,2	-200,2
Tipo de cambio IUSS = S/ (3)	24.875,5	25.000,0																			

(1) Los registros de gastos corresponden a valores devengados.

(2) Corresponden a gastos no ejecutados y reversados al Gobierno Central.

(3) Corresponde al tipo de cambio promedio simple de venta del mercado de intervención.

(p) Cifras provisionales.

FUENTE: Ministerio de Finanzas y Entidades del Sector Público.

2.2.2 OPERACIONES DEL RESTO DE ENTIDADES DEL SECTOR PÚBLICO NO FINANCIERO (Base devengado)

Millones de dólares

Transacciones \ Período	Años										Trimestres						Meses					
	2000	2001	2002	2003	2004	2005	2006	2007	2008 (p)	2009 (p)	2008-III (p)	2008-IV (p)	2009-I (p)	2009-II (p)	2009-III (p)	2009-IV (p)	2010-I (p)	2010-II (p)	2010-III (p)	Oct.- 10 (p)	2008-II	
TOTAL INGRESOS	988,6	1.632,5	2.485,0	2.903,7	3.960,0	4.436,5	5.996,1	8.272,7	11.030,2	8.906,7	2.680,4	2.359,0	1.702,5	2.516,9	2.588,1	2.099,1	2.345,7	3.032,2	2.535,4	1.258,7	1.006,5	
Petroleros	63,5	71,9	30,2	102,5	557,5	644,2	1.728,0	2.043,1	4.298,6	2.756,5	955,1	826,7	371,9	772,8	840,7	771,1	630,4	864,7	568,9	450,9	426,9	
No Petroleros	925,1	1.560,6	2.454,8	2.801,2	3.402,5	3.792,3	4.268,2	6.229,7	6.731,5	6.150,1	1.725,3	1.532,3	1.330,6	1.744,1	1.747,4	1.328,0	1.715,3	2.167,5	1.966,5	807,8	579,6	
Contribuciones a la Seguridad Social	227,9	454,6	767,3	915,8	1.038,3	1.120,8	1.572,3	1.808,4	2.108,5	2.069,7	625,6	589,4	431,6	529,8	626,8	481,4	725,4	612,1	601,3	219,2	176,7	
Intereses y utilidades	62,0	111,1	157,7	208,6	215,0	230,3	211,7	287,0	360,3	352,8	59,9	156,0	36,6	123,2	68,3	124,7	58,2	139,9	55,0	60,1	20,3	
Otros	311,2	332,7	553,0	659,2	923,1	830,7	825,8	1.308,6	981,8	1.137,1	348,6	-32,9	306,6	353,0	309,1	168,3	483,7	318,4	249,6	127,9	77,1	
Transferencias	324,0	662,1	976,8	1.017,6	1.226,0	1.610,4	1.658,4	2.825,6	3.280,8	2.590,5	691,2	819,9	555,7	738,0	743,2	553,6	447,9	1.097,1	1.060,5	400,6	305,5	
Del Presupuesto	319,2	615,8	882,1	830,9	995,2	1.228,5	1.205,1	2.209,1	2.454,2	2.256,3	522,0	497,6	497,8	616,1	650,5	492,0	431,2	1.055,6	1.047,8	395,5	304,5	
Del resto sector público	4,8	46,3	94,7	186,7	230,8	381,9	453,2	616,5	826,7	334,2	169,2	322,3	57,9	122,0	92,7	61,6	16,7	41,5	12,7	5,1	1,0	
TOTAL GASTOS (1)	814,0	1.302,8	2.009,7	2.313,0	3.018,5	3.901,3	4.495,8	7.345,5	10.994,4	8.460,7	3.115,3	3.131,7	1.821,5	1.933,7	1.948,4	2.757,1	2.416,0	2.572,4	2.567,6	1.003,4	1.132,6	
Gastos Corrientes	526,8	912,7	1.272,6	1.727,8	2.342,9	3.192,1	3.755,7	6.205,0	9.609,5	7.090,0	2.739,2	2.711,5	1.497,2	1.584,5	1.602,0	2.406,2	2.121,7	2.090,3	1.992,2	825,8	1.005,2	
Sueldos	159,7	269,1	335,4	425,3	537,2	607,8	580,1	778,7	941,1	1.037,2	225,2	306,2	235,6	218,7	246,4	336,6	386,1	398,8	416,6	143,5	147,2	
Compra bienes y servicios	235,4	459,3	582,7	619,2	669,8	782,5	1.048,3	1.038,7	4.549,9	3.167,5	1.492,3	1.084,5	745,7	712,5	574,2	1.135,1	1.089,0	1.074,0	927,7	487,6	603,8	
Intereses:	11,9	20,5	19,6	8,5	6,5	5,3	4,8	19,8	15,9	17,7	3,7	3,7	4,8	5,2	5,2	2,5	4,2	5,5	2,4	1,6	0,2	
Externos	11,9	14,2	16,9	6,0	4,1	4,1	1,1	18,3	13,4	10,5	2,3	3,3	4,0	3,6	2,7	0,2	2,6	1,8	0,4	0,0	-	
Internos	0,0	6,3	2,7	2,5	2,4	1,2	3,7	1,5	2,6	7,1	1,4	0,4	0,7	1,6	2,6	2,3	1,7	3,7	2,0	1,6	0,2	
Transferencias:	119,8	163,8	334,9	651,0	979,3	1.636,5	1.623,0	4.367,9	4.102,6	2.867,6	1.018,0	1.317,1	511,2	648,2	776,3	932,0	642,4	612,0	645,5	193,1	253,9	
Al sector público	0,0	12,6	25,6	61,6	75,3	135,0	112,5	2.840,0	2.244,8	727,4	598,8	834,6	82,9	165,7	288,3	190,4	67,8	26,9	37,3	19,5	5,1	
Al sector privado	119,8	151,2	309,2	589,4	904,0	1.501,5	1.510,5	1.527,9	1.857,8	2.140,3	419,2	482,6	428,2	482,5	488,0	741,6	574,6	585,1	608,2	173,5	248,8	
Otros gastos corrientes	0,0	0,0	0,0	23,7	150,0	160,1	499,4	0,0	0,0	0,0	-	-	-	-	-	-	-	-	-	-	-	
Gastos de Capital	287,2	390,1	737,0	585,2	675,6	709,1	740,1	1.140,5	1.384,9	1.370,7	376,2	420,2	324,3	349,1	346,4	350,9	294,3	482,1	575,4	177,6	127,4	
Formación bruta de capital fijo	274,9	376,1	532,6	517,8	587,4	708,1	722,6	907,8	1.313,9	1.051,9	355,6	411,2	286,3	270,7	231,0	263,9	250,3	297,6	350,8	146,2	126,9	
Concesión neta de préstamos	-9,7	-0,5	158,5	10,5	-18,0	-2,4	17,5	232,7	71,1	318,7	20,6	8,9	38,0	78,4	115,4	86,9	44,0	184,2	224,5	31,4	0,5	
Otros	22,0	14,5	45,9	56,9	106,3	3,4	0,0	0,0	0,0	0,1	-	-	-	0,1	-	-	-	0,3	0,1	-	-	
DEFICIT(-) O SUPERAVIT(+)	174,6	329,7	475,3	590,7	941,5	535,3	1500,3	927,2	35,7	445,9	-434,9	-772,7	-119,0	583,3	639,7	-658,0	-70,3	459,9	-32,2	255,3	-126,1	
Tipo de cambio IUS\$ = S/ (2)	24.875,5	25.000,0	-	-	-	-	-	-	-	-	-	-	-	-	-	-	-	-	-	-	-	-

(1) Los registros de gastos corresponden a valores devengados.

(2) Corresponde al tipo de cambio promedio simple de venta del mercado de intervención.

(p) Cifras provisionales.

FUENTE: Ministerio de Finanzas y Entidades del Sector Público.

2.2.3 OPERACIONES DE EMPRESAS PÚBLICAS NO FINANCIERAS (Base devengado) (1)

Millones de dólares

Transacciones \ Período	Años										Trimestres						Meses				
	2000	2001	2002	2003	2004	2005	2006	2007	2008 (p)	2009 (p)	2008-III (p)	2008-IV (p)	2009-I (p)	2009-II (p)	2009-III (p)	2009-IV (p)	2010-I (p)	2010-II (p)	2010-III (p)	Oct- 10 (p)	Nov- 10 (p)
Ingresos Operacionales	639,4	745,6	937,6	1.718,0	2.126,7	2.903,6	3.282,0	5.148,0	3.241,6	2.855,3	722,9	763,3	695,7	688,6	694,3	776,8	741,3	722,1	827,8	328,8	309,5
Egresos Operacionales	489,6	639,6	750,4	1.627,3	1.890,4	2.840,0	3.587,5	4.572,8	2.349,0	2.091,8	472,5	498,2	477,3	488,7	516,1	609,7	422,2	415,2	434,5	155,7	167,4
Suelos	69,4	100,4	128,6	160,6	149,3	189,2	196,9	236,5	261,8	285,0	64,1	71,9	66,6	66,1	62,8	89,5	71,3	58,0	64,7	22,5	22,5
Aportes al IESS	8,8	8,7	13,7	15,6	13,5	14,9	15,6	29,1	32,7	35,3	8,1	8,8	9,9	7,8	7,4	10,1	10,4	10,2	10,0	3,3	3,3
Compra de bienes y servicios	411,5	530,5	608,1	1.451,1	1.727,6	2.635,9	3.375,0	4.307,3	2.054,5	1.771,5	400,3	417,4	400,8	414,9	445,8	510,1	340,5	347,0	359,7	129,9	141,6
Déficit (-) o Superávit (+) Operacional	149,7	105,9	187,2	90,7	236,3	63,6	-305,5	575,2	892,7	763,6	250,4	265,1	218,4	199,8	178,2	167,1	319,1	306,9	393,3	173,1	142,1
Ingresos no Operacionales	57,4	46,6	77,2	176,3	128,5	230,2	751,2	240,6	782,0	985,8	88,5	242,9	164,9	262,7	227,3	330,9	90,8	47,1	146,2	56,1	67,4
Transferencias del sector público	2,1	3,9	30,3	92,1	87,7	187,4	560,2	139,4	552,2	748,0	34,9	195,0	29,8	226,6	196,6	295,1	67,5	28,4	130,2	50,8	65,0
Otros	55,3	42,7	46,9	84,2	40,8	42,8	191,0	101,3	229,8	237,8	53,5	47,9	135,1	36,1	30,7	35,8	23,3	18,7	16,0	5,2	2,4
Egresos no Operacionales	81,1	109,1	119,2	84,7	108,0	101,5	146,9	172,9	254,5	258,3	62,1	65,5	53,1	49,2	64,5	91,6	69,1	65,3	68,6	23,6	23,9
Intereses:	31,2	38,1	27,4	14,2	20,8	26,8	36,9	15,2	32,5	54,5	6,6	8,1	6,0	6,1	18,8	23,7	17,7	15,8	11,6	3,3	3,6
Externos	29,2	37,2	26,8	14,2	20,8	26,8	36,9	15,2	32,5	54,5	6,6	8,1	6,0	6,1	18,8	23,7	17,7	15,8	11,6	3,3	3,6
Internos	1,9	0,9	0,6	0,0	0,0	0,0	0,0	0,0	0,0	0,0	0,0	0,0	0,0	0,0	0,0	0,0	0,0	0,0	0,0	0,0	0,0
Transferencias al sector público	9,3	4,8	2,1	2,3	1,5	4,0	2,1	2,0	113,0	0,1	55,6	57,4	0,1	-	-	-	-	-	0,7	0,3	0,3
Otros	40,6	66,2	89,6	68,2	85,7	70,6	107,8	155,7	109,0	203,7	-	-	47,0	43,1	45,7	67,9	51,4	49,6	56,3	20,0	20,0
Egresos de Capital	82,9	143,0	236,4	210,4	195,8	281,1	348,1	536,1	1.307,9	1.648,0	354,4	527,9	428,7	357,1	376,3	485,9	329,8	303,5	441,9	158,8	212,7
Déficit (-) o Superávit (+)	43,2	-99,6	-91,1	-28,1	61,1	-88,7	-49,2	106,8	112,3	-156,9	-77,6	-85,4	-98,4	56,2	-35,2	-79,5	11,0	-14,8	29,1	46,7	-27,1
Tipo de cambio 1US\$ = S/ (2)	24.875,5	25.000,0	-	-	-	-	-	-	-	-	-	-	-	-	-	-	-	-	-	-	-

(1) Los registros de gastos corresponden a valores devengados.

(2) Corresponde al tipo de cambio promedio simple de venta del mercado de intervención.

(p) Cifras provisionales.

FUENTE: Ministerio de Finanzas y Entidades del Sector Público.

2.3 FINANCIAMIENTO DEL SECTOR PÚBLICO NO FINANCIERO

Millones de dólares

Transacciones \ Período	Años										Trimestres								Meses		
	2000	2001	2002	2003	2004	2005	2006	2007	2008	2009	2008-III	2008-IV	2009-I	2009-II	2009-III	2009-IV	2010-I	2010-II	2010-III	Oct-10	Nov-10
													(3)	(3)	(3)	(3)	(3)	(3)	(3)	(3)	(3)
Resultado bajo la línea SPNF	-237,1	-7,7	-199,6	-454,1	-683,4	-266,2	-1.363,4	-970,1	466,7	2.345,9	49,2	2.556,4	813,7	-101,2	-88,6	1.722,0	-541,1	-16,6	109,6	76,2	353,4
Financiamiento Externo Neto	362,4	83,4	-167,0	-48,6	-510,2	0,7	-1.710,7	151,9	185,5	953,0	80,3	-241,5	-47,4	-463,2	1.588,0	-124,4	87,2	-167,8	684,2	-175,8	-34,0
1. Var. Deuda Externa (a+b-c+d+e)	385,1	107,7	-151,7	97,4	-480,0	-2,8	-712,0	359,2	-921,4	827,0	-15,7	-288,9	-71,9	-557,9	1.581,2	-124,4	71,4	-167,8	676,3	-176,6	-34,0
a. Desembolsos	566,1	890,4	503,7	896,1	374,2	965,7	928,3	1.356,7	355,3	862,4	89,6	135,5	28,2	137,1	563,1	134,0	285,7	125,4	883,6	1,6	28,8
b. Capitalización de intereses	261,0	17,9	0,0	0,0	0,0	0,0	0,0	0,0	0,0	0,0	0,0	0,0	0,0	0,0	0,0	0,0	0,0	0,0	0,0	0,0	0,0
c. Amortizaciones	660,4	833,3	706,2	807,5	856,1	968,6	1.640,3	1.025,2	1.337,8	1.264,6	105,3	485,5	235,1	725,5	115,6	188,4	100,9	174,3	89,4	136,0	24,3
d. Atrasos	115,3	32,8	50,8	8,8	1,9	0,1	0,0	27,7	61,1	23,8	0,0	61,1	135,0	30,6	-140,4	-1,4	7,5	4,1	7,5	0,0	4,1
e. Venta anticipada de petróleo neto	103,2	0,0	0,0	0,0	0,0	0,0	0,0	0,0	0,0	803,4	0,0	0,0	0,0	0,0	922,1	-118,7	-120,8	-123,0	-125,3	-42,3	-42,5
f. Asignación DEGs										402,0					352,0	50,0	0,0	0,0	0,0	0,0	0,0
2. Variación de Activos (Fondos Petroleros)	-22,7	-24,2	-15,4	-146,1	-30,2	3,5	-998,7	-207,3	1.106,9	126,0	96,0	47,4	24,6	94,6	6,8	0,0	15,7	0,0	7,9	0,8	0,0
Financiamiento Interno	-599,5	-91,1	-32,5	-405,4	-173,2	-266,9	347,3	-1.122,0	281,2	1.392,9	-31,1	2.797,9	861,1	362,1	-1.676,5	1.846,3	-628,2	151,1	-574,6	252,0	387,4
1. Var. Deuda Interna (a-b-c)	-32,0	-357,7	-289,6	-102,9	52,1	-43,1	-299,1	-146,4	-4,1	1.016,9	0,0	0,0	0,0	0,0	0,0	0,0	9,2	16,0	26,8	0,4	9,5
a. Desembolsos	11,2	35,1	168,4	273,1	856,9	895,4	351,1	316,5	5,5	0,0	0,0	0,0	0,0	0,0	0,0	0,0	14,0	17,0	26,8	0,4	10,6
b. Amortizaciones	43,2	392,8	457,9	375,9	718,7	788,6	650,3	462,9	9,5	0,0	0,0	0,0	0,0	0,0	0,0	0,0	4,8	1,0	0,0	0,0	1,0
c. Recompras	0,0	0,0	0,0	0,0	86,1	149,9	0,0	0,0	0,0	0,0	0,0	0,0	0,0	0,0	0,0	0,0	0,0	0,0	0,0	0,0	0,0
2. Var. Depósitos del SPNF en el BCE (1)	-579,2	91,9	-25,6	-208,2	-271,4	-581,8	216,6	-1.326,9	-520,8	624,4	-118,6	2.154,0	466,8	768,9	-1.897,3	1.286,0	-177,7	-42,2	-492,6	949,2	56,0
3. Var. Depósitos del SPNF en la IFIS	-97,0	-124,3	-45,5	-71,0	-128,2	-154,1	-275,0	33,6	-273,3	340,0	-163,8	-40,2	139,7	56,0	-98,8	243,2	31,4	47,6	80,2	-103,3	50,1
4. Var. Deuda Flotante+ discrepancias	108,6	299,0	328,2	-23,4	174,3	512,1	704,9	317,7	1.079,3	52,5	251,3	684,1	254,6	-462,8	319,5	-58,8	-491,2	129,8	-189,0	-594,3	271,7
5. Transferencia utilidades BCE de periodos anteriores										376						376,0	0,0	0,0	0,0	0,0	0,0
(porcentajes del PIB)																					
Resultado bajo la línea SPNF	-1,49	-0,04	-0,80	-1,59	-2,09	-0,72	-3,26	-2,12	0,89	4,59	0,09	4,86	1,59	-0,20	-0,17	3,37	-0,95	-0,03	0,19	0,13	0,62
Financiamiento Externo Neto	2,27	0,39	-0,67	-0,17	-1,56	0,00	-4,10	0,33	0,35	1,86	0,15	-0,46	-0,09	-0,91	3,11	-0,24	0,15	-0,29	1,20	-0,31	-0,06
1. Var. Deuda Externa (a+b-c+d+e)	2,42	0,51	-0,61	0,34	-1,47	-0,01	-1,70	0,78	-1,75	1,62	-0,03	-0,55	-0,14	-1,09	3,09	-0,24	0,13	-0,29	1,19	-0,31	-0,06
a. Desembolsos	3,55	4,19	2,02	3,13	1,15	2,60	2,22	2,96	0,68	1,69	0,17	0,26	0,06	0,27	1,10	0,26	0,50	0,22	1,55	0,00	0,05
b. Capitalización de intereses	1,64														0,00	0,00	0,00	0,00	0,00	0,00	0,00
c. Amortizaciones	4,14	3,92	2,84	2,82	2,62	2,60	3,93	2,24	2,54	2,47	0,20	0,92	0,46	1,42	0,23	0,37	0,18	0,31	0,16	0,24	0,04
d. Atrasos	0,72	0,15	0,20	0,03	0,01	0,00	0,00	0,06	0,12	0,05	0,00	0,12	0,26	0,06	-0,27	0,00	0,01	0,01	0,01	0,00	0,01
e. Venta anticipada de petróleo neto	0,65	0,00	0,00	0,00	0,00	0,00	0,00	0,00	0,00	1,57	0,00	0,00	0,00	0,00	1,80	-0,23	-0,21	-0,22	-0,22	-0,07	-0,07
f. Asignación DEGs															0,69		0,00	0,00	0,00	0,00	0,00
2. Variación de Activos (Fondos Petroleros)	-0,14	-0,11	-0,06	-0,51	-0,09	0,01	-2,39	-0,45	2,11	0,25	0,18	0,09	0,05	0,19	0,01	0,00	0,03	0,00	0,01	0,00	0,00
Financiamiento Interno	-3,76	-0,43	-0,13	-1,42	-0,53	-0,72	0,83	-2,45	0,53	2,73	-0,06	5,32	1,68	0,71	-3,28	3,61	-1,10	0,27	-1,01	0,44	0,68
1. Var. Deuda Interna (a+b+c)	-0,20	-1,68	-1,16	-0,36	0,16	-0,12	-0,72	-0,32	-0,01	1,99	0,00	0,00	0,00	0,00	0,00	0,00	0,02	0,03	0,05	0,00	0,02
a. Desembolsos	0,07	0,17	0,68	0,95	2,63	2,41	0,84	0,69	0,01	0,00	0,00	0,00	0,00	0,00	0,00	0,00	0,02	0,03	0,05	0,00	0,00
b. Amortizaciones	0,27	1,85	1,84	1,31	2,20	2,12	1,56	1,01	0,02	0,00	0,00	0,00	0,00	0,00	0,00	0,00	0,01	0,00	0,00	0,00	0,00
c. Recompras	0,00	0,00	0,00	0,00	0,26	0,40	0,00	0,00	0,00	0,00	0,00	0,00	0,00	0,00	0,00	0,00	0,00	0,00	0,00	0,00	0,00
2. Var. Depósitos del SPNF en el BCE (1)	-3,64	0,43	-0,10	-0,73	-0,83	-1,56	0,52	-2,90	-0,99	1,22	-0,23	4,10	0,91	1,50	-3,71	2,52	-0,31	-0,07	-0,86	1,67	0,10
3. Var. Depósitos del SPNF en la IFIS	-0,61	-0,59	-0,18	-0,25	-0,39	-0,41	-0,66	0,07	-0,52	0,67	-0,31	-0,08	0,27	0,11	-0,19	0,48	0,06	0,08	0,14	-0,18	0,09
4. Var. Deuda Flotante+ discrepancias	0,68	1,41	1,32	-0,08	0,53	1,38	1,69	0,69	2,05	0,10	0,48	1,30	0,50	-0,91	0,63	-0,12	-0,86	0,23	-0,33	-1,04	0,48
5. Transferencia utilidades BCE de periodos anteriores										0,74						0,74	0,00	0,00	0,00	0,00	0,00
Tipo de cambio IUSS =S/ (2)	24.875,5	25.000,0	0,0	0,0	0,0	0,0	0,0	0,0	0,0	0,0	0,0	0,0	0,0	0,0	0,0	0,0	0,0	0,0	0,0	0,0	0,0

(1) Incluye Fondos Petroleros. (2) Corresponde al tipo de cambio promedio simple de venta del mercado de intervención. (3) Datos calculados con la previsión anual del PIB elaborada por el Banco Central del Ecuador.
FUENTE: Banco Central del Ecuador.

2.4 SITUACIÓN FINANCIERA DEL PRESUPUESTO DEL GOBIERNO CENTRAL (Base caja) (1)

Millones de dólares

Período	DÉFICIT (-) O SUPERÁVIT (+) GLOBAL CAJA	Ingresos corrientes y de capital	Egresos corrientes y de capital (2)	FINANCIAMIENTO DEL DÉFICIT (+) O DISPOSICIÓN DEL SUPERÁVIT (-) GLOBAL	Financiamiento externo neto	Financiamiento interno neto (3)	Variación de saldos de caja	Tipo de Cambio 1US\$=S/(4)
	a=b-c	b	c	d=e+f+g=-a	e	f	g	
2000	-23,0	3.110,9	3.134,0	23,0	213,4	177,1	-367,5	24.875,5
2001 (5)	-676,7	3.822,8	4.499,5	676,7	42,5	72,3	561,9	
2002 (6)	141,9	4.495,6	4.353,7	-141,9	-120,9	52,2	-73,2	
2003 (7)	-321,0	4.761,8	5.082,8	321,0	233,5	258,1	-170,6	
2004 (8)	-24,6	5.460,0	5.484,6	24,6	-438,7	279,3	183,9	
2005 (9)	301,6	6.243,6	5.942,1	-301,6	-560,5	768,0	-509,1	
2006 (10)	317,6	7.017,4	6.699,9	-317,6	-740,4	-422,0	844,8	
2007 (11)	276,2	8.377,2	8.101,0	-276,2	255,2	-68,7	-462,7	
2008	-755,7	13.633,1	14.388,8	755,7	-638,4	405,1	989,0	
2009	-2.635,0	11.582,9	14.218,0	2.635,0	264,2	299,2	2.071,0	
Relación con el PIB								
2000	-0,1	19,5	19,7	0,1	1,3	1,1	-2,3	
2001 (5)	-3,2	18,0	21,2	3,2	0,2	0,3	2,6	
2002 (6)	0,6	18,1	17,5	-0,6	-0,5	0,2	-0,3	
2003 (7)	-1,1	16,6	17,7	1,1	0,8	0,9	-0,6	
2004 (8)	-0,1	16,7	16,8	0,1	-1,3	0,9	0,6	
2005 (9)	0,8	16,8	16,0	-0,8	-1,5	2,1	-1,4	
2006 (10)	0,8	16,8	16,0	-0,8	-1,8	-1,0	2,0	
2007 (11)	0,6	18,3	17,7	-0,6	0,6	-0,1	-1,0	
2008	-1,4	25,1	26,5	1,4	-1,2	0,7	1,8	
2009	-5,1	22,5	27,7	5,1	0,5	0,6	4,0	
2009								
Enero - noviembre (p)	-1.760,7	10.499,4	12.260,1	1.760,7	393,5	327,3	1.040,0	
Enero	141,7	757,1	615,4	-141,7	-28,0	-27,9	-85,8	0,0
Febrero	-474,9	477,8	952,7	474,9	-13,5	516,5	-28,0	0,0
Marzo	-262,9	872,1	1.135,1	262,9	-35,3	-0,1	298,4	0,0
Abril	-50,2	1.303,0	1.353,1	50,2	0,0	18,1	32,0	0,0
Mayo	-199,8	698,7	898,5	199,8	11,0	0,0	188,8	0,0
Junio	-288,3	845,7	1.134,0	288,3	-19,8	-30,4	338,6	0,0
Julio	-239,2	1.036,9	1.276,1	239,2	484,2	-18,6	-226,4	0,0
Agosto	-360,3	811,6	1.171,9	360,3	-20,6	-32,7	413,6	0,0
Septiembre	83,4	1.173,1	1.089,8	-83,4	8,2	0,8	-92,4	0,0
Octubre	-326,6	1.039,1	1.365,7	326,6	17,1	-96,1	405,6	0,0
Noviembre	216,5	1.484,3	1.267,8	-216,5	-9,7	-2,4	-204,5	0,0
Diciembre	-874,3	1.083,6	1.957,9	874,3	-129,2	-28,1	1.031,6	0,0
2010								
Enero - noviembre (p)	-513,4	12.921,9	13.435,2	513,4	399,1	1.850,9	-1.736,6	0,0
Enero	469,4	1.168,5	699,1	-469,4	-20,9	-15,8	-432,7	0,0
Febrero	-125,2	891,9	1.017,1	125,2	-30,4	-1,0	156,6	0,0
Marzo	256,3	1.375,0	1.118,7	-256,3	243,7	12,7	-512,8	0,0
Abril	157,2	1.514,0	1.356,8	-157,2	3,4	-1,3	-159,3	0,0
Mayo	-298,5	1.072,6	1.371,1	298,5	23,3	575,5	-300,3	0,0
Junio	-287,6	946,7	1.234,4	287,6	201,3	54,6	31,8	0,0
Julio	-7,2	1.247,4	1.254,6	7,2	20,1	850,1	-863,0	0,0
Agosto	-301,2	1.127,9	1.429,1	301,2	-22,9	518,3	-194,2	0,0
Septiembre	201,9	1.013,5	-201,9	201,9	8,2	-2,2	-207,8	0,0
Octubre	-378,2	1.174,2	1.552,4	378,2	-20,5	-316,0	714,6	0,0
Noviembre	-200,2	1.188,2	1.388,4	200,2	-6,2	175,9	30,5	0,0

(1) Los valores están presentados en US dólares. (2) Excluye el servicio de amortización de la deuda. (3) Incluye negociación de bonos, saldos netos de otras entidades y fondos, y reembolsos por créditos. (4) Hasta enero de 2000, los valores en US dólares presentados para cada uno de los años, se calcularon sobre la cotización promedio anual del mercado de intervención. (5) Se reprocessa en función de la Liquidación Definitiva de Ingresos y Egresos del Gobierno Central 2001, en conformidad al Acuerdo Ministerial 012 del 10 de enero de 2003. (6) Se reprocessa en función de la Liquidación Definitiva de Ingresos y Egresos del Gobierno Central 2002, en conformidad al Acuerdo Ministerial 332 del 31 de diciembre de 2003. (7) Se reprocessa en función de la Liquidación Definitiva de Ingresos y Egresos del Gobierno Central 2003, en conformidad al Acuerdo Ministerial 112 del 11 de mayo de 2004. (8) Se reprocessa en función de la Liquidación Definitiva de Ingresos y Egresos del Gobierno Central 2004, en conformidad al Acuerdo Ministerial 184 del 24 de agosto de 2005. (9) Se reprocessa en función de la Liquidación Definitiva de Ingresos y Egresos del Gobierno Central 2005, en conformidad al Acuerdo Ministerial 320 del 12 de septiembre de 2006. (10) Se reprocessa en función de la Liquidación Definitiva de Ingresos y Egresos del Gobierno Central 2006, en conformidad al Acuerdo Ministerial 207 del 29 de junio de 2007. (11) Se reprocessa en función de la Liquidación Definitiva de Ingresos y Egresos del Gobierno Central 2007, en conformidad al Acuerdo Ministerial 367 del 7 de noviembre de 2008. (p) Cifras provisionales.

FUENTE: Ministerio de Finanzas - Tesorería de la Nación.

2.4.1 DÉFICIT O SUPERÁVIT: GLOBAL, PRESUPUESTARIO Y PRIMARIO DEL PRESUPUESTO DEL GOBIERNO CENTRAL (Base caja) (1)

Millones de dólares

Período	DÉFICIT (-) O SUPERÁVIT (+) GLOBAL	Desembolsos internos y externos	Amortización interna y externa	DÉFICIT (-) O SUPERÁVIT (+) PRESUPUESTARIO	Gastos financieros (intereses)	DÉFICIT (-) O SUPERÁVIT (+) PRIMARIO	Tipo de Cambio 1US\$=S/(2)
	a	b	c	d=a+b-c	e	f=a+e	
2000	-23,0	1.290,7	900,5	367,2	779,6	756,6	24.875,5
2001 (3)	-676,7	1.103,8	989,1	-561,9	838,9	162,2	
2002 (4)	141,9	1.083,2	1.152,0	73,2	867,9	1.009,8	
2003 (5)	-321,0	1.596,6	1.104,9	170,6	845,8	524,8	
2004 (6)	-24,6	1.679,0	1.838,4	-183,9	814,0	789,4	
2005 (7)	301,6	2.180,1	1.972,6	509,1	855,0	1.156,5	
2006 (8)	317,6	1.755,5	2.917,8	-844,8	866,6	1.184,1	
2007 (9)	276,2	2.040,8	1.854,3	462,7	888,0	1.164,1	
2008	-755,7	1.941,9	2.175,1	-989,0	772,1	16,2	
2009	-2.635,0	1.376,0	812,5	-2.071,6	474,1	-2.160,9	
Relación con el PIB							
2000	-0,1	8,1	5,7	2,3	4,9	4,7	
2001 (3)	-3,2	5,2	4,7	-2,6	3,9	0,8	
2002 (4)	0,6	4,4	4,6	0,3	3,5	4,1	
2003 (5)	-1,1	5,6	3,9	0,6	3,0	1,8	
2004 (6)	-0,1	5,1	5,6	-0,6	2,5	2,4	
2005 (7)	0,8	5,9	5,3	1,4	2,3	3,1	
2006 (8)	0,8	4,2	7,0	-2,0	2,1	2,8	
2007 (9)	0,6	4,5	4,0	1,0	1,9	2,5	
2008	-1,4	3,6	4,0	-1,8	1,4	0,0	
2009	-5,1	2,7	1,6	-4,0	0,9	-4,2	
2009	Enero - noviembre (p)	1.372,4	651,6	-1.040,0	382,8	-1.377,9	
	Enero	141,7	57,8	85,8	12,2	153,9	
	Febrero	-474,9	564,7	61,7	28,0	-454,3	
	Marzo	-262,9	1,4	36,8	8,8	-254,1	
	Abril	-50,2	58,9	40,8	91,5	41,4	
	Mayo	-199,8	41,3	30,3	12,6	-187,2	
	Junio	-288,3	42,1	92,3	89,7	-198,6	
	Julio	-239,2	515,7	50,1	9,5	-229,6	
	Agosto	-360,3	2,1	55,4	35,8	-324,5	
	Septiembre	83,4	47,8	38,8	7,7	91,1	
	Octubre	-326,6	80,7	159,7	82,7	-243,9	
	Noviembre	216,5	15,8	27,8	11,6	228,0	
	Diciembre	-874,3	3,6	160,9	91,3	-783,0	
2010	Enero - noviembre (p)	3.020,98	770,98	1.736,61	430,22	-83,17	
	Enero	469,39	1,20	37,90	11,61	481,00	
	Febrero	-125,23	8,17	39,54	37,26	-87,97	
	Marzo	256,33	280,43	23,95	512,81	264,02	
	Abril	157,20	59,28	57,14	72,59	229,78	
	Mayo	-298,52	627,60	28,82	10,46	-288,06	
	Junio	-287,65	360,35	104,53	94,30	-193,34	
	Julio	-7,21	909,97	39,72	12,70	5,49	
	Agosto	-301,18	526,55	31,16	34,51	-266,67	
	Septiembre	201,86	45,37	39,41	19,75	221,61	
	Octubre	-378,18	7,42	343,88	69,67	-308,51	
	Noviembre	-200,20	194,63	24,94	59,68	-140,52	

(1) Los valores están presentados en US dólares. (2) Hasta enero de 2000, los valores en US dólares presentados para cada uno de los años, se calcularon sobre la cotización promedio anual del mercado de intervención. (3) Se reprocessa en función de la Liquidación Definitiva de Ingresos y Egresos del Gobierno Central 2001, en conformidad al Acuerdo Ministerial 012 del 10 de enero de 2003. (4) Se reprocessa en función de la Liquidación Definitiva de Ingresos y Egresos del Gobierno Central 2002, en conformidad al Acuerdo Ministerial 332 del 31 de diciembre de 2003. (5) Se reprocessa en función de la Liquidación Definitiva de Ingresos y Egresos del Gobierno Central 2003, en conformidad al Acuerdo Ministerial 112 del 11 de mayo de 2004. (6) Se reprocessa en función de la Liquidación Definitiva de Ingresos y Egresos del Gobierno Central 2004, en conformidad al Acuerdo Ministerial 184 del 24 de agosto de 2005. (7) Se reprocessa en función de la Liquidación Definitiva de Ingresos y Egresos del Gobierno Central 2005, en conformidad al Acuerdo Ministerial 320 del 12 de septiembre de 2006. (8) Se reprocessa en función de la Liquidación Definitiva de Ingresos y Egresos del Gobierno Central 2006, en conformidad al Acuerdo Ministerial 207 del 29 de junio de 2007. (9) Se reprocessa en función de la Liquidación Definitiva de Ingresos y Egresos del Gobierno Central 2007, en conformidad al Acuerdo Ministerial 367 del 7 de noviembre de 2008. (p) Cifras provisionales.

FUENTE: Ministerio de Finanzas - Tesorería de la Nación.

2.4.2 INGRESOS CORRIENTES Y DE CAPITAL DEL PRESUPUESTO DEL GOBIERNO CENTRAL (Base caja) (1)

Millones de dólares

Período	TOTAL INGRESOS	PETROLEROS	NO PETROLEROS					Tipo de Cambio 1US\$=S/(4)	
			Total	A las importaciones	A la renta (2)	Al valor agregado	A los consumos especiales		Otros (3)
	a=b+c	b	c=d+e+f+g+h	d	e	f	g	h	
2000	3.110,8	1.248,8	1.862,0	215,1	445,1	820,1	74,5	307,3	24.875,5
2001 (5)	3.822,8	1.256,0	2.566,7	354,4	434,3	1.283,9	137,2	357,0	
2002 (6)	4.495,6	1.324,0	3.171,6	421,7	435,2	1.497,0	151,3	666,4	
2003 (7)	4.761,8	1.555,4	3.206,4	382,8	516,2	1.579,6	148,3	579,5	
2004 (8)	5.460,0	1.319,4	4.140,6	448,7	605,6	1.717,0	193,3	1.176,1	
2005 (9)	6.243,6	1.574,0	4.669,7	542,2	768,9	1.966,5	229,6	1.162,5	
2006 (10)	7.017,4	1.519,2	5.498,2	626,3	941,5	2.237,3	237,5	1.455,5	
2007 (11)	8.377,2	1.104,1	7.273,1	678,3	1.108,8	2.471,9	256,5	2.757,6	
2008	13.633,1	4.400,8	9.232,4	789,3	2.338,6	2.824,9	473,6	2.805,9	
2009	11.582,9	2.298,2	9.284,7	923,4	2.517,5	3.018,5	448,1	2.377,2	
Relación con el PIB									
2000	19,5	7,8	11,7	1,3	2,8	5,1	0,5	1,9	
2001 (5)	18,0	5,9	12,1	1,7	2,0	6,0	0,6	1,7	
2002 (6)	18,1	5,3	12,7	1,7	1,7	6,0	0,6	2,7	
2003 (7)	16,6	5,4	11,2	1,3	1,8	5,5	0,5	2,0	
2004 (8)	16,7	4,0	12,7	1,4	1,9	5,3	0,6	3,6	
2005 (9)	16,8	4,2	12,6	1,5	2,1	5,3	0,6	3,1	
2006 (10)	16,8	3,6	13,2	1,5	2,3	5,4	0,6	3,5	
2007 (11)	18,3	2,4	15,9	1,5	2,4	5,4	0,6	6,0	
2008	25,9	8,4	17,6	1,5	4,4	5,4	0,9	5,3	
2009	22,5	4,5	18,1	1,8	4,9	5,9	0,9	4,6	
2009									
Enero - noviembre (p)	10.499,4	2.034,9	8.464,5	795,8	2.395,4	2.737,7	404,5	2.131,1	
Enero	757,1	85,3	671,7	53,2	173,2	320,4	53,9	71,0	
Febrero	477,8	16,5	461,3	57,9	89,0	202,6	32,4	79,4	
Marzo	872,1	178,6	693,5	59,7	162,4	269,8	32,0	169,7	
Abril	1.303,0	178,7	1.124,3	59,1	701,6	231,0	33,2	99,3	
Mayo	698,7	96,3	602,3	63,5	163,2	238,3	29,4	108,0	
Junio	845,7	167,9	677,8	73,0	113,6	232,5	34,4	224,3	
Julio	1.036,9	195,4	841,6	74,8	292,2	245,3	32,2	197,1	
Agosto	811,6	139,9	671,7	75,9	127,8	227,7	34,6	205,6	
Septiembre	1.173,1	363,0	810,1	89,2	275,3	247,5	38,0	160,2	
Octubre	1.039,1	317,9	721,3	88,9	132,8	248,2	42,6	208,7	
Noviembre	1.484,3	295,3	1.188,9	100,7	164,2	274,4	41,8	607,8	
Diciembre	1.083,6	263,3	820,3	127,6	122,1	280,8	43,7	246,0	
2010									
Enero - noviembre (p)	12.922,0	3.496,3	9.425,7	1.047,4	2.438,0	3.233,7	477,7	2.229,0	
Enero	1.168,5	346,3	822,2	74,1	211,1	379,5	44,4	113,1	
Febrero	891,9	175,7	716,3	77,2	101,7	246,8	33,8	256,8	
Marzo	1.375,0	338,6	1.036,4	111,9	212,3	337,7	38,9	335,6	
Abril	1.514,0	377,0	1.136,9	93,4	534,6	283,1	42,0	183,9	
Mayo	1.072,6	301,8	770,8	104,3	145,8	301,6	45,9	173,2	
Junio	946,7	185,7	761,1	101,2	125,9	309,0	46,8	178,3	
Julio	1.247,5	395,1	852,5	94,4	264,8	257,8	44,3	191,1	
Agosto	1.127,9	338,5	789,4	98,3	185,8	258,4	42,0	204,9	
Septiembre	1.215,4	325,3	890,1	97,5	286,3	277,3	42,6	186,5	
Octubre	1.174,2	372,3	801,9	90,3	186,6	296,9	45,6	182,6	
Noviembre	1.188,2	340,0	848,2	105,1	183,1	285,5	51,4	223,0	

(1) Los valores están presentados en US dólares. (2) A partir de enero de 2003 los valores correspondientes al Impuesto a la Circulación de Capitales están sumados al Impuesto a la Renta. El Impuesto a la Circulación de Capitales se deroga en el art. 214 de la Ley de Promoción de Inversión y participación ciudadana (Trole II), entrando en vigencia el 1 de enero de 2001. (3) Contiene transferencias, ingresos provenientes de entidades y organismos, venta de activos, tasas y contribuciones, utilidad en venta de bonos e ingresos por fondos petroleros. (4) Hasta enero de 2000, los valores en US dólares presentados para cada uno de los años, se calcularon sobre la cotización promedio anual del mercado de intervención. (5) Se reprecisa en función de la Liquidación Definitiva de Ingresos y Egresos del Gobierno Central 2001, en conformidad al Acuerdo Ministerial 012 del 10 de enero de 2003. (6) Se reprecisa en función de la Liquidación Definitiva de Ingresos y Egresos del Gobierno Central 2002, en conformidad al Acuerdo Ministerial 332 del 31 de diciembre de 2003. (7) Se reprecisa en función de la Liquidación Definitiva de Ingresos y Egresos del Gobierno Central 2003, en conformidad al Acuerdo Ministerial 112 del 11 de mayo de 2004. (8) Se reprecisa en función de la Liquidación Definitiva de Ingresos y Egresos del Gobierno Central 2004, en conformidad al Acuerdo Ministerial 184 del 24 de agosto de 2005. (9) Se reprecisa en función de la Liquidación Definitiva de Ingresos y Egresos del Gobierno Central 2005, en conformidad al Acuerdo Ministerial 320 del 12 de septiembre de 2006. (10) Se reprecisa en función de la Liquidación Definitiva de Ingresos y Egresos del Gobierno Central 2006, en conformidad al Acuerdo Ministerial 207 del 29 de junio de 2007. (11) Se reprecisa en función de la Liquidación Definitiva de Ingresos y Egresos del Gobierno Central 2007, en conformidad al Acuerdo Ministerial 367 del 7 de noviembre de 2008. (p) Cifras provisionales.

FUENTE: Ministerio de Finanzas - Tesorería de la Nación.

2.4.3 EGRESOS DEL PRESUPUESTO DEL GOBIERNO CENTRAL (Base caja) (1)

Millones de dólares

Período	TOTAL		SECTORES											Tipo de Cambio 1US\$=S/(2)
	Excluye amortización	Incluye amortización e intereses	Servicios generales	Educación y cultura	Salud y desarrollo comunal	Desarrollo agropecuario	Transportes y comunicaciones	Otros	Servicio de la deuda					
									TOTAL	Intereses		Amortización		
	Externa	Interna	Externa	Interna										
a=b-l-m	b=c+d+e+f+g+h+i	c	d	e	f	g	h	i=j+k+l+m	j	k	l	m		
2000	3.134,1	4.034,7	1.113,3	416,4	146,9	153,5	221,3	303,1	1.680,3	587,9	191,8	485,0	415,6	24.875,5
2001 (3)	4.499,5	5.488,5	2.240,3	492,8	188,6	244,1	196,3	298,4	1.827,9	703,6	135,2	562,2	426,9	
2002 (4)	4.353,7	5.505,7	2.000,1	694,3	259,0	137,1	217,7	177,5	2.019,9	573,9	294,0	561,1	590,9	
2003 (5)	5.082,8	6.187,7	2.614,9	675,7	309,9	151,2	271,0	214,3	1.950,7	584,6	261,2	545,9	559,0	
2004 (6)	5.484,6	7.323,0	2.781,4	858,3	371,3	112,3	342,6	204,6	2.652,4	580,8	233,2	759,2	1.079,1	
2005 (7)	5.942,1	7.914,7	2.808,4	946,0	422,9	164,7	345,9	399,1	2.827,6	612,4	242,6	883,4	1.089,2	
2006 (8)	6.699,9	9.617,6	3.336,1	1.088,5	504,5	119,5	360,5	424,3	3.784,4	631,6	235,0	1.548,4	1.369,4	
2007 (9)	8.101,0	9.955,3	3.749,7	1.324,4	610,2	155,1	569,7	804,0	2.742,3	706,2	181,8	972,0	882,3	
2008	14.388,9	16.564,0	6.916,7	2.509,4	1.190,1	245,3	1.088,4	1.666,4	2.947,2	627,4	144,7	889,6	1.285,5	
2009	14.218,0	15.030,5	6.981,5	2.533,0	1.201,2	247,6	1.098,5	1.682,0	1.286,7	293,7	180,4	516,1	296,5	
Relación con el PIB														
2000	19,7	25,3	7,0	2,6	0,9	1,0	1,4	1,9	10,5	3,7	1,2	3,0	2,6	
2001 (3)	21,2	25,8	10,5	2,3	0,9	1,1	0,9	1,4	8,6	3,3	0,6	2,6	2,0	
2002 (4)	17,5	22,1	8,0	2,8	1,0	0,6	0,9	0,7	8,1	2,3	1,2	2,3	2,0	
2003 (5)	17,7	21,6	8,1	2,4	1,1	0,3	0,9	0,7	6,8	2,0	0,9	1,9	2,0	
2004 (6)	16,8	22,4	8,5	2,6	1,1	0,3	1,0	0,6	8,1	1,8	0,7	2,3	2,3	
2005 (7)	16,0	21,3	7,6	2,5	1,1	0,4	1,1	0,6	7,6	1,6	0,7	2,4	2,9	
2006 (8)	16,0	23,0	8,0	2,6	1,2	0,3	0,9	1,1	9,1	1,5	0,6	2,7	3,3	
2007 (9)	17,7	21,7	8,2	2,9	1,3	0,3	1,2	1,8	6,0	1,2	0,4	3,1	1,9	
2008	26,5	30,6	12,8	4,6	2,2	0,5	2,0	3,1	5,4	1,2	0,4	1,6	2,4	
2009	27,7	29,3	13,6	4,9	2,3	0,5	2,1	3,3	2,5	0,6	0,4	1,0	0,6	
2009														
Enero - noviembre (p)	12.260,1	12.911,7	6.033,4	2.189,0	1.038,1	214,0	949,3	1.453,5	1.034,4	232,6	150,2	386,8	264,8	
Enero	615,4	673,2	306,4	111,2	52,7	10,9	48,2	73,8	70,0	9,0	3,2	28,1	29,7	
Febrero	952,7	1.014,5	473,5	171,8	81,5	16,8	74,5	114,1	82,4	18,6	2,0	28,1	33,6	
Marzo	1.135,1	1.171,9	572,1	207,6	98,4	20,3	90,0	137,8	45,6	8,0	0,8	35,3	1,5	
Abril	1.353,1	1.393,9	640,9	232,5	110,3	22,7	100,8	154,4	132,3	44,7	46,9	39,6	1,2	
Mayo	898,5	928,8	450,0	163,3	77,4	16,0	70,8	108,4	42,9	11,3	1,3	27,8	2,5	
Junio	1.134,0	1.226,4	530,5	192,5	91,3	18,8	83,5	127,8	182,1	62,9	26,8	61,5	30,8	
Julio	1.276,1	1.326,3	643,4	233,4	110,7	22,8	101,2	155,0	59,7	7,8	1,8	25,1	25,0	
Agosto	1.171,9	1.227,2	577,1	209,4	99,3	20,5	90,8	139,0	91,2	17,3	18,5	21,3	34,1	
Septiembre	1.089,8	1.128,5	549,7	199,4	94,6	19,5	86,5	132,4	46,5	6,2	1,5	36,7	2,0	
Octubre	1.365,7	1.525,4	651,8	236,5	112,1	23,1	102,6	157,0	242,4	37,4	45,3	58,0	101,7	
Noviembre	1.267,8	1.295,6	638,1	231,5	109,8	22,6	100,4	153,7	39,4	9,5	2,1	25,1	2,7	
Diciembre	1.957,9	2.118,8	948,2	344,0	163,1	33,6	149,2	228,4	252,3	61,1	30,2	129,2	31,7	
2010														
Enero - noviembre (p)	13.435,2	14.206,2	6.606,2	2.396,8	1.136,7	234,3	1.039,5	1.591,5	1.201,2	235,0	195,2	367,7	403,3	
Enero	699,1	737,0	349,2	126,7	60,1	12,4	54,9	84,1	49,5	9,8	1,8	21,8	16,1	
Febrero	1.017,1	1.056,7	497,8	180,6	85,6	17,7	78,3	119,9	76,8	19,4	17,9	37,8	1,8	
Marzo	1.118,7	1.142,6	564,3	204,8	97,1	20,0	88,8	136,0	31,6	6,7	1,0	21,8	2,1	
Abril	1.356,8	1.413,9	652,3	236,7	112,2	23,1	102,6	157,2	129,7	28,9	43,7	55,3	1,9	
Mayo	1.371,1	1.400,0	691,2	250,8	118,9	24,5	108,8	166,5	39,3	9,6	0,9	25,8	3,0	
Junio	1.234,4	1.338,9	579,1	210,1	99,6	20,5	91,1	139,5	198,8	69,4	24,9	73,1	31,4	
Julio	1.254,6	1.294,3	630,9	228,9	108,5	22,4	99,3	152,0	52,4	11,5	1,2	23,2	16,5	
Agosto	1.429,1	1.460,3	708,4	257,0	121,9	25,1	111,5	170,7	65,7	16,4	18,1	28,7	2,4	
Septiembre	1.013,5	1.052,9	504,8	183,2	86,9	17,9	79,4	121,6	59,2	18,2	1,6	36,7	2,7	
Octubre	1.552,4	1.896,2	753,2	273,3	129,6	26,7	118,5	181,5	413,5	27,5	42,1	21,8	322,1	
Noviembre	1.388,4	1.413,3	675,0	244,9	116,1	23,9	106,2	162,6	84,6	17,6	42,1	21,7	3,2	

(1) Los valores están presentados en US dólares. La distribución sectorial del gasto, excepto el servicio de la deuda, ha sido estimada. (2) Hasta enero de 2000, los valores en US dólares presentados para cada uno de los años, se calcularon sobre la cotización promedio anual del mercado de intervención. (3) Se reprecisa en función de la Liquidación Definitiva de Ingresos y Egresos del Gobierno Central 2001, en conformidad al Acuerdo Ministerial 012 del 10 de enero de 2003. (4) Se reprecisa en función de la Liquidación Definitiva de Ingresos y Egresos del Gobierno Central 2002, en conformidad al Acuerdo Ministerial 332 del 31 de diciembre de 2003. (5) Se reprecisa en función de la Liquidación Definitiva de Ingresos y Egresos del Gobierno Central 2003, en conformidad al Acuerdo Ministerial 112 del 11 de mayo de 2004. (6) Se reprecisa en función de la Liquidación Definitiva de Ingresos y Egresos del Gobierno Central 2004, en conformidad al Acuerdo Ministerial 184 del 24 de agosto de 2005. (7) Se reprecisa en función de la Liquidación Definitiva de Ingresos y Egresos del Gobierno Central 2005, en conformidad al Acuerdo Ministerial 320 del 12 de septiembre de 2006. (8) Se reprecisa en función de la Liquidación Definitiva de Ingresos y Egresos del Gobierno Central 2006, en conformidad al Acuerdo Ministerial 207 del 29 de junio de 2007. (9) Se reprecisa en función de la Liquidación Definitiva de Ingresos y Egresos del Gobierno Central 2007, en conformidad al Acuerdo Ministerial 367 del 7 de noviembre de 2008. (p) Cifras provisionales.

FUENTE: Ministerio de Finanzas - Tesorería de la Nación.

2.5 ESTADO Y MOVIMIENTO DE LA DEUDA PÚBLICA INTERNA DEL GOBIERNO CENTRAL

Millones de dólares

Período	ESTADO DE LA DEUDA PÚBLICA INTERNA				MOVIMIENTO DE LA DEUDA PÚBLICA INTERNA		
	Total	Bonos del Estado (1)	Certificados de Tesorería	BCE, IESS, BdE (2)	Desembolsos	Amortización (3)	Intereses
	Saldos al final del período				Movimientos del período		
	a=b+c+d	b	c	d			
2000	2.832,50	2.758,90	19,00	54,60	481,50	663,40	273,10
2001	2.801,40	2.732,20	0,00	69,20	444,70	475,80	188,90
2002	2.771,10	2.547,10	122,40	101,60	723,00	753,30	292,70
2003	3.016,20	2.611,90	301,60	102,70	1.087,60	842,60	212,90
2004	3.489,10	2.983,10	414,60	91,40	2.636,70	2.163,90	232,40
2005	3.686,26	2.831,05	680,59	174,62	2.450,08	2.252,77	220,17
2006	3.277,64	2.824,55	292,66	160,43	2.668,11	3.076,84	220,23
2007	3.240,08	3.086,53	0,05	153,50	1.679,41	1.717,18	179,09
2008	3.645,42	3.559,42	0,16	85,84	1.690,69	1.285,36	144,04
2009	2.842,24	2.729,01	0,00	113,28	595,70	1.398,67	180,21
Relación con el PIB							
2000	17,78	17,31	0,12	0,34	3,02	4,16	1,71
2001	13,18	12,86	0,00	0,33	2,09	2,24	0,89
2002	11,13	10,23	0,49	0,41	2,90	3,03	1,18
2003	10,53	9,12	1,05	0,36	3,80	2,94	0,74
2004	10,69	9,14	1,27	0,28	8,08	6,63	0,71
2005	9,91	7,61	1,83	0,47	6,59	6,06	0,59
2006	7,85	6,76	0,70	0,38	6,39	7,37	0,53
2007	7,08	6,74	0,00	0,34	3,67	3,75	0,39
2008	6,93	6,77	0,00	0,16	3,22	2,45	0,27
2009	5,53	5,31	0,00	0,22	1,16	2,72	0,35
2009							
Enero - diciembre	2.842,24	2.729,01	0,00	113,28	595,70	1.398,67	180,21
Enero	3.617,36	3.530,90	0,00	86,50	1,79	29,65	3,20
Febrero	4.133,82	4.048,40	0,00	85,46	550,08	33,62	1,83
Marzo	4.133,71	4.048,38	0,00	85,37	1,37	1,48	0,84
Abril (4)	3.049,62	2.946,18	0,00	103,49	19,29	1.103,4	46,89
Mayo	3.049,63	2.945,13	0,00	104,55	2,54	2,5	1,31
Junio	3.019,21	2.915,94	0,00	103,31	0,38	30,8	26,81
Julio	3.000,62	2.892,36	0,00	108,30	6,44	25,0	1,76
Agosto	2.967,96	2.859,86	0,00	108,14	1,40	34,1	18,49
Septiembre	2.968,75	2.859,83	0,00	108,96	2,84	2,0	1,53
Octubre	2.872,67	2.759,83	0,00	112,88	5,58	101,7	45,25
Noviembre	2.870,28	2.758,79	0,00	111,54	0,35	2,7	2,11
Diciembre	2.842,24	2.729,01	0,00	113,28	3,64	31,7	30,20
2010							
Enero - diciembre	4.664,99	3.698,16	0,00	966,87	2.258,96	436,21	224,20
Enero	2.826,49	2.714,72	0,00	111,82	0,35	16,1	1,78
Febrero	2.825,52	2.714,72	0,00	110,84	0,81	1,8	17,85
Marzo	2.838,25	2.728,64	0,00	109,65	14,88	2,1	0,98
Abril	2.836,98	2.728,64	0,00	108,38	0,62	1,9	43,67
Mayo	3.412,46	3.305,56	0,00	106,94	578,46	3,0	0,88
Junio	3.467,02	3.359,30	0,00	107,77	85,96	31,4	24,94
Julio	4.317,17	3.345,58	0,00	971,63	866,67	16,5	1,22
Agosto	4.835,44	3.865,34	0,00	970,14	520,67	2,4	18,09
Septiembre	4.833,22	3.865,68	0,00	967,58	0,46	2,7	1,55
Octubre	4.517,26	3.546,04	0,00	971,26	6,16	322,1	42,13
Noviembre	4.693,16	3.724,07	0,00	969,14	179,15	3,2	42,11
Diciembre	4.664,99	3.698,16	0,00	966,87	4,77	32,9	29,02

(1) Se incluye los saldos de Bonos del Estado, AGD, FILANBANCO y CFN. (2) Consolidación de deudas del Gobierno con el Banco Central del Ecuador, IESS y Banco del Estado. (3) Incluye en amortización las recompras de Bonos del Estado en FILANBANCO, AGD y CFN. (4) En la amortización se incluyen USD 1102.2 millones, correspondientes a los bonos AGD que fueron "vendidos al Ministerio de Finanzas con descuento del 100%", de conformidad con lo dispuesto en la Octava Disposición Transitoria de la Ley de Creación de la Red de Seguridad Financiera de 30 de diciembre de 2008. * La nota No. 4 se incorporó en el Internet con fecha 16 de junio, y en su versión impresa se publicará en el Boletín No. 1888.

FUENTE: Ministerio de Finanzas.

COMERCIO EXTERIOR

EXPORTACIONES, IMPORTACIONES Y TÉRMINOS DE INTERCAMBIO
Millones de Dólares FOB

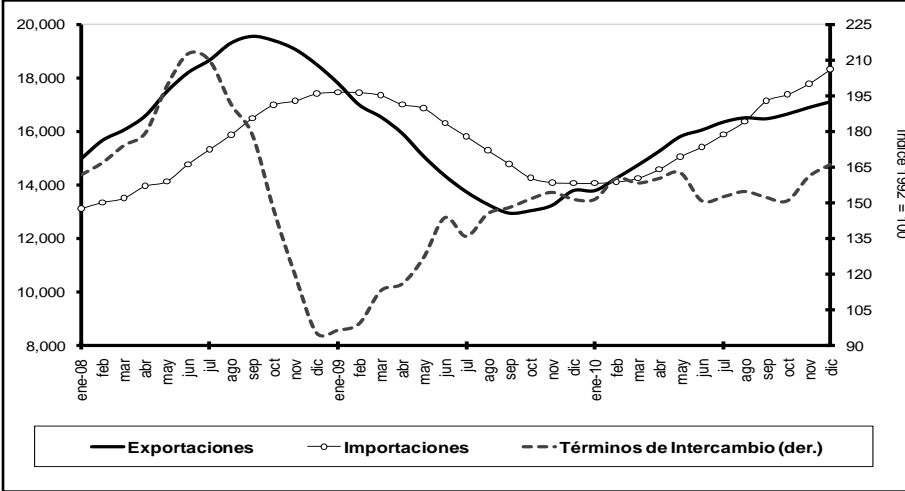

EXPORTACIONES POR GRUPO DE PRODUCTOS
Millones de Dólares FOB

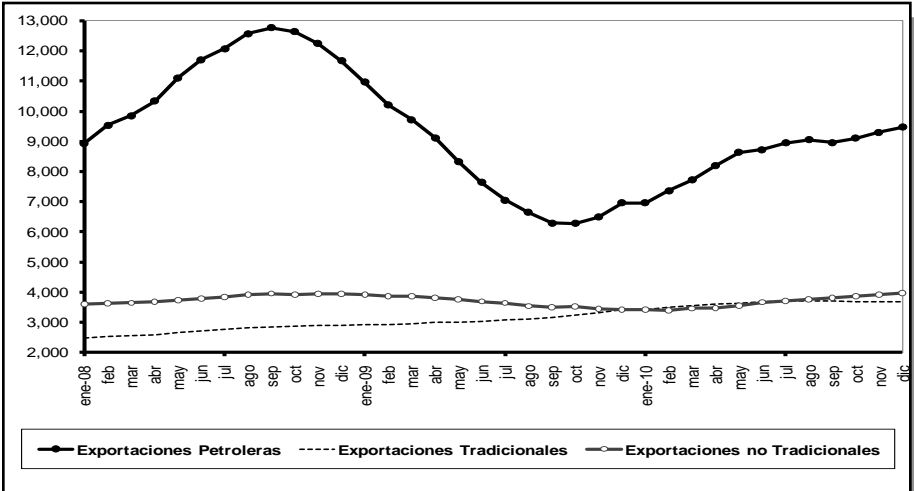

IMPORTACIONES POR USO O DESTINO ECONÓMICO
Millones de Dólares FOB

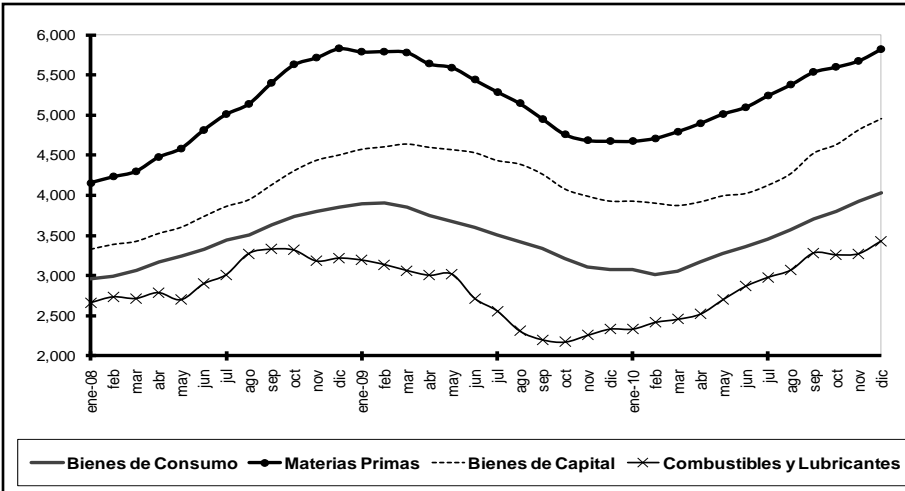

EXPORTACIONES POR ÁREA ECONÓMICA
ENERO – NOVIEMBRE 2010
Porcentaje

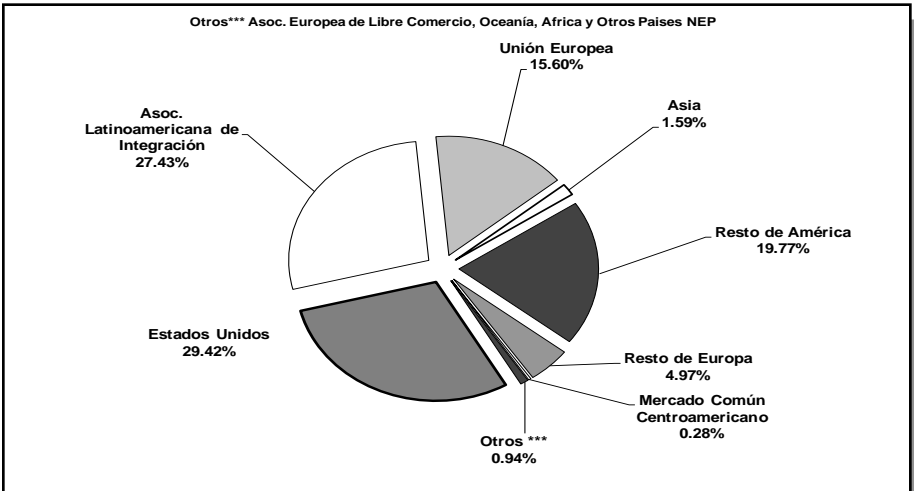

SECTOR EXTERNO

BALANZA COMERCIAL

Millones de Dólares

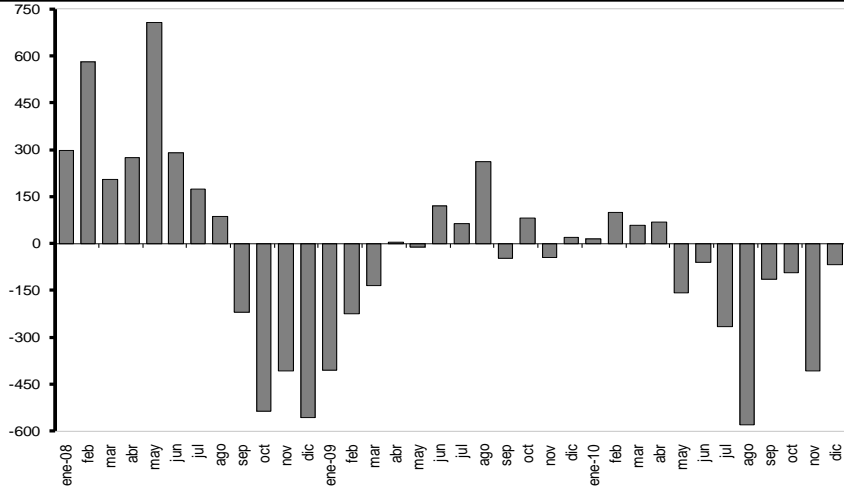

DEUDA EXTERNA

Millones de Dólares

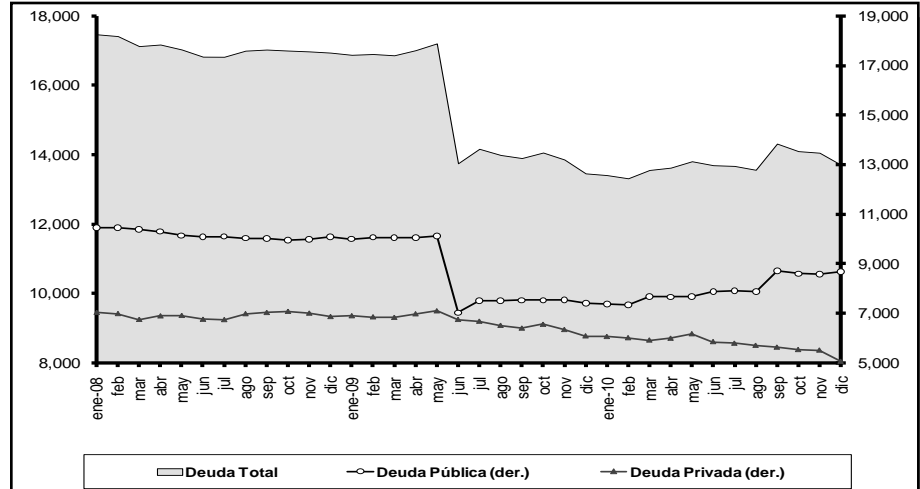

INDICE DEL TIPO DE CAMBIO EFECTIVO REAL

(Base 1994 = 100)

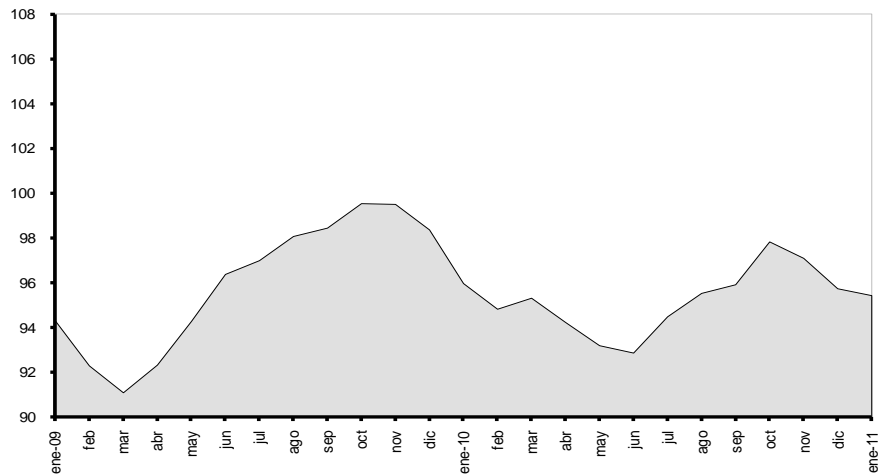

INDICE DEL TIPO DE CAMBIO REAL BILATERAL

(Base 1994 = 100)

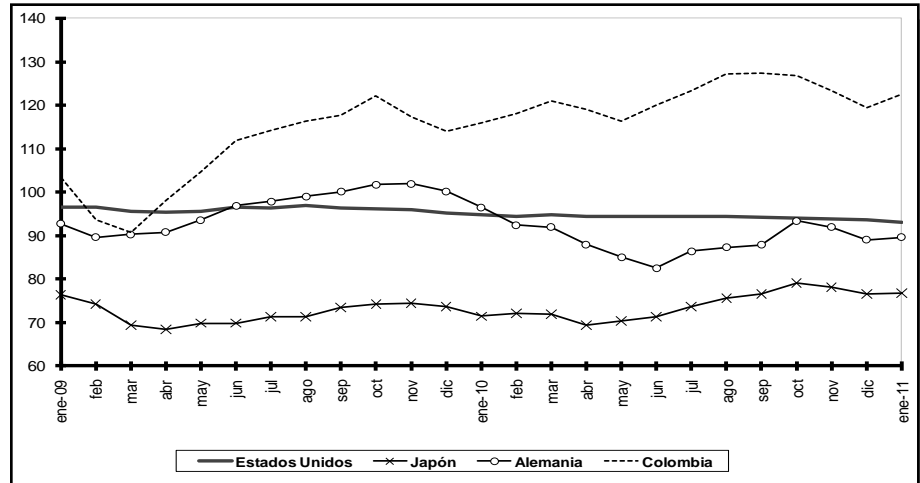

3.1.1 EXPORTACIONES POR PRODUCTO PRINCIPAL (1)

Miles de dólares FOB

Período	TOTAL EXPORTACIONES	TOTAL PRIMARIOS	PRIMARIOS										
			Petróleo crudo	Banano y plátano (2)	Café	Camarón	Cacao	Abacá	Madera	Atún (6)	Pescado	Flores naturales	Otros
2004	7.752.892	6.024.637	3.898.508	1.023.610	14.531	329.793	103.045	9.388	48.115	47.899	34.201	354.817	160.730
2005	10.100.031	7.852.539	5.396.840	1.084.394	25.480	457.539	118.150	7.765	53.680	65.600	49.375	397.907	195.810
2006	12.728.243	9.829.484	6.934.010	1.213.489	31.725	588.160	143.288	7.921	64.805	66.286	61.729	435.842	282.228
2007	14.321.316	10.637.660	7.428.356	1.302.549	25.799	612.887	197.283	9.192	92.994	73.007	95.989	469.424	330.180
2008	18.510.598	14.262.180	10.568.327	1.639.400	21.567	674.886	201.566	14.378	108.054	73.786	112.666	565.662	281.888
2009	13.799.009	10.470.589	6.284.100	1.995.231	46.744	655.227	341.085	12.888	99.427	88.130	143.627	527.109	277.021
2010	17.369.224	13.436.629	8.927.436	2.031.983	55.698	828.152	333.073	13.126	130.975	94.837	141.488	598.313	281.548
2008													
Enero - diciembre (5)	18.510.598	14.262.180	10.568.327	1.639.400	21.567	674.886	201.566	14.378	108.054	73.786	112.666	565.662	281.888
Enero	1.574.310	1.229.063	941.848	129.424	500	42.223	14.938	947	8.895	12.313	10.632	42.411	24.931
Febrero	1.613.875	1.320.329	984.790	144.137	940	54.594	20.927	1.063	8.685	9.709	9.570	64.399	21.516
Marzo	1.434.489	1.120.146	785.668	164.035	915	49.976	21.176	1.009	7.790	8.625	9.659	47.228	24.064
Abril	1.631.052	1.319.750	1.019.806	131.296	769	56.653	17.060	1.217	9.377	5.339	8.394	48.366	21.473
Mayo	1.967.733	1.588.066	1.237.511	149.771	756	74.192	22.019	799	8.359	6.315	10.206	56.052	22.083
Junio	1.897.991	1.514.712	1.217.920	130.745	761	61.192	13.128	1.211	9.612	2.961	8.522	42.851	25.810
Julio	1.828.069	1.406.355	1.110.314	124.513	965	62.438	10.431	1.019	9.202	4.830	9.381	48.670	24.591
Agosto	1.819.378	1.355.440	1.051.507	134.740	2.490	63.559	10.445	1.068	10.247	5.061	10.537	41.614	24.172
Septiembre	1.530.555	1.124.071	846.349	117.663	5.023	56.027	15.564	1.514	9.062	2.933	9.912	36.925	23.099
Octubre	1.268.416	965.192	663.795	127.926	4.542	58.461	20.295	1.401	10.065	4.020	9.386	45.950	19.350
Noviembre	1.044.178	712.674	399.275	141.869	1.997	52.143	19.073	1.428	7.396	4.151	7.960	49.921	27.461
Diciembre	900.552	606.383	309.543	143.279	1.910	43.428	16.511	1.702	9.363	7.527	8.506	41.275	23.338
2009													
Enero - diciembre (5)	13.799.009	10.470.589	6.284.100	1.995.231	46.744	655.227	341.085	12.888	99.427	88.130	143.627	527.109	277.021
Enero	873.378	621.384	288.745	155.623	740	43.132	22.581	1.221	7.044	8.496	13.481	55.763	24.557
Febrero	799.645	567.531	252.130	151.582	1.596	50.079	22.747	1.141	6.144	9.227	11.825	45.836	15.224
Marzo	990.560	721.364	347.888	186.252	1.765	56.990	24.218	1.214	8.674	7.436	14.203	53.083	19.641
Abril	1.016.546	754.671	425.485	169.221	1.607	57.340	22.913	1.232	6.456	4.812	13.180	31.079	21.348
Mayo	1.112.912	851.279	504.278	178.102	2.845	55.170	15.192	908	7.669	4.343	11.772	49.778	21.223
Junio	1.166.585	884.234	569.944	135.241	2.790	54.932	16.607	842	8.330	8.946	13.041	47.428	26.133
Julio	1.229.338	906.451	570.194	159.900	4.856	64.391	19.000	1.087	9.575	5.406	11.813	39.500	20.728
Agosto	1.351.844	1.053.573	722.502	152.329	7.768	56.330	27.429	1.087	8.194	7.873	12.547	35.093	22.420
Septiembre	1.203.722	912.598	570.008	164.631	8.155	46.675	32.898	526	8.721	5.238	10.878	43.430	21.437
Octubre	1.357.954	1.033.593	651.838	174.583	6.099	60.937	42.816	1.533	9.992	5.369	9.552	42.150	28.724
Noviembre	1.244.346	979.584	604.398	169.573	5.095	54.763	45.432	1.092	8.302	8.623	11.467	42.104	28.736
Diciembre	1.452.181	1.184.327	776.689	198.194	3.428	54.487	49.252	1.005	10.326	12.362	9.868	41.865	26.851
2010													
Enero - diciembre (5)	17.369.224	13.436.629	8.927.436	2.031.983	55.698	828.152	333.073	13.126	130.975	94.837	141.488	598.313	281.548
Enero	1.333.572	1.091.561	692.358	197.844	1.916	46.833	47.927	1.300	6.867	11.108	10.879	56.968	17.560
Febrero	1.283.078	1.002.799	592.318	192.072	2.401	51.488	36.325	1.301	9.596	10.430	12.970	75.201	18.696
Marzo	1.510.901	1.232.135	826.288	204.948	1.116	59.735	33.911	924	9.612	11.097	13.837	48.707	21.960
Abril	1.572.133	1.249.503	862.276	186.109	1.270	60.639	24.933	570	10.207	7.869	13.576	53.016	29.038
Mayo	1.355.753	1.002.455	616.218	182.447	1.064	80.273	18.090	1.394	11.471	7.069	10.757	49.916	23.757
Junio	1.461.885	1.120.758	789.499	138.134	2.082	80.157	19.100	1.178	10.160	8.823	10.026	40.487	21.113
Julio	1.390.244	1.011.704	668.913	151.164	5.011	75.740	21.603	1.113	12.933	8.763	11.940	36.761	17.762
Agosto	1.316.566	989.609	653.822	152.489	10.896	63.889	15.876	1.208	11.867	7.718	11.180	40.167	20.498
Septiembre	1.379.398	1.067.297	737.054	141.452	10.574	66.953	14.766	772	11.563	5.233	9.839	44.592	24.499
Octubre	1.601.566	1.236.350	837.063	162.518	5.797	82.164	28.691	1.343	13.701	3.931	10.952	59.695	30.495
Noviembre	1.456.618	1.106.442	734.722	141.816	6.640	84.866	34.951	1.045	10.625	6.049	14.081	45.131	26.517
Diciembre	1.707.511	1.326.017	916.907	180.989	6.932	75.415	36.899	977	12.372	6.746	11.451	47.674	29.654

... / ...

3.1.1 EXPORTACIONES POR PRODUCTO PRINCIPAL (1) (Cont.)

Miles de dólares FOB

Período	TOTAL INDUS- TRIALIZA- DOS	INDUSTRIALIZADOS										
		Derivados de petróleo (3)	Café elaborado	Elaborados de cacao	Harina de pescado	Otros elabora- dos productos del mar	Químicos y fármacos	Manufacturas de metales (4)	Sombreros	Manufacturas de textiles	Otros	
2004	1.728.254	335.484	69.605	51.190	20.402	372.752	88.718	208.957	4.585	78.175	498.386	
2005	2.247.492	473.010	66.769	57.976	22.052	497.783	77.599	351.671	4.173	75.757	620.702	
2006	2.898.759	610.500	67.698	27.799	39.943	575.068	129.081	592.720	4.861	73.593	777.495	
2007	3.683.656	900.210	97.502	42.079	61.059	686.369	115.844	686.410	4.637	83.702	1.005.844	
2008	4.248.418	1.104.515	107.256	60.615	57.268	832.963	115.161	728.869	4.832	128.950	1.107.989	
2009	3.328.420	680.495	92.968	59.490	74.626	649.675	118.727	529.357	6.971	161.676	954.436	
2010	3.932.596	721.268	105.028	69.252	94.718	619.712	186.341	704.673	10.190	190.707	1.230.707	
2008	Enero - diciembre (5)	4.248.418	1.104.515	107.256	60.615	57.268	832.963	115.161	728.869	4.832	128.950	1.107.989
	Enero	345.247	108.329	5.362	4.136	6.697	65.267	14.676	52.405	268	6.654	81.453
	Febrero	293.546	70.645	9.377	5.432	5.282	71.038	7.600	36.469	455	6.100	81.146
	Marzo	314.343	72.875	8.440	7.641	2.584	69.540	11.636	51.483	411	9.325	80.409
	Abril	311.302	68.064	8.111	4.939	4.287	62.772	9.912	50.831	489	8.131	93.767
	Mayo	379.667	113.345	10.130	5.748	3.770	71.073	6.525	59.626	184	7.010	102.258
	Junio	383.279	100.327	8.054	6.378	4.822	69.541	9.981	82.385	415	7.492	93.883
	Julio	421.714	126.164	9.582	5.112	4.971	68.630	9.609	73.042	455	9.270	114.880
	Agosto	463.938	152.121	10.008	5.342	8.144	101.720	9.447	91.858	306	8.133	76.858
	Septiembre	406.484	134.144	8.963	4.505	4.862	75.126	10.303	54.110	439	11.290	102.743
	Octubre	303.225	61.316	10.649	5.023	3.196	57.198	9.136	49.294	427	11.100	95.886
	Noviembre	331.504	56.533	8.971	3.785	4.987	60.411	7.193	74.387	458	23.540	91.238
	Diciembre	294.169	40.651	9.610	2.575	3.666	60.647	9.141	52.981	526	20.905	93.467
2009	Enero - diciembre (5)	3.328.420	680.495	92.968	59.490	74.626	649.675	118.727	529.357	6.971	161.676	954.436
	Enero	251.994	48.871	4.277	4.326	3.878	63.889	8.856	43.546	417	11.781	62.154
	Febrero	232.113	40.855	6.581	4.528	6.935	50.330	11.333	38.119	452	19.293	53.687
	Marzo	269.196	33.393	6.675	4.327	6.626	60.723	11.770	52.524	800	17.287	75.072
	Abril	261.875	61.044	5.419	3.599	5.884	49.084	8.141	45.380	665	15.011	67.647
	Mayo	261.632	53.525	7.136	4.305	5.426	59.327	8.828	37.262	499	7.199	78.124
	Junio	282.350	63.043	7.579	4.462	5.903	53.609	10.610	30.004	574	14.247	92.317
	Julio	322.887	70.696	9.491	4.054	7.932	53.741	9.557	53.560	501	15.252	98.103
	Agosto	298.271	76.705	8.714	5.593	7.685	49.938	11.690	38.393	388	13.816	85.349
	Septiembre	291.124	60.099	6.962	4.480	7.976	53.077	11.482	34.281	634	13.770	98.364
	Octubre	324.361	66.401	11.709	7.459	6.206	66.503	9.177	59.553	780	15.721	80.852
	Noviembre	264.762	54.662	8.687	5.774	4.717	43.823	9.279	41.870	702	9.138	86.109
	Diciembre	267.854	51.200	9.738	6.584	5.456	45.632	8.004	54.865	557	9.160	76.659
2010	Enero - diciembre (5)	3.932.596	721.268	105.028	69.252	94.718	619.712	186.341	704.673	10.190	190.707	1.230.707
	Enero	242.011	51.004	7.493	5.364	6.084	48.196	7.998	37.782	786	8.642	68.661
	Febrero	280.278	52.355	8.159	6.818	8.402	62.165	12.413	41.211	702	12.388	75.663
	Marzo	278.766	27.178	8.396	8.202	8.562	46.670	12.179	49.362	866	14.015	103.335
	Abril	322.630	59.761	9.103	6.623	11.422	52.920	10.788	45.483	818	19.892	105.819
	Mayo	353.297	37.805	11.212	6.239	7.890	51.919	30.517	44.508	1.141	24.011	138.054
	Junio	341.128	66.577	7.006	3.812	10.496	52.945	13.499	51.702	777	21.643	112.670
	Julio	378.540	72.244	9.636	4.724	9.560	47.033	21.688	75.387	554	17.708	120.006
	Agosto	326.958	63.028	7.314	4.470	8.695	46.282	12.918	63.065	848	13.331	107.008
	Septiembre	312.102	35.357	8.287	4.053	7.611	49.347	19.541	81.629	866	11.292	94.118
	Octubre	365.216	76.299	9.990	6.134	5.534	55.768	14.980	63.291	923	16.717	115.580
	Noviembre	350.175	93.094	8.940	5.117	5.494	39.119	15.333	79.165	811	12.726	90.377
	Diciembre	381.495	86.565	9.492	7.696	4.969	67.346	14.486	72.088	1.097	18.341	99.414

(1) Las cifras de 2007 son definitivas, desde 2008 son provisionales; su reproceso se realiza conforme a la recepción de documentos fuente de las operaciones de comercio exterior. (2) Se basan en las cifras de la Empresa Manifiestos y Banco Central del Ecuador. (3) Incluye exportaciones del sector privado de combustibles, lubricantes y otros derivados del petróleo. (4) Incluye exportaciones de vehículos. (5) Incluye estimaciones por subregistro de documentos. (6) Incluye atún entero, filetes de atún y demás filetes.

FUENTE: Formulario Único de Exportación y Documento Aduanero Único de Exportación.

3.1.2 EXPORTACIONES POR GRUPOS DE PRODUCTOS (1)

Miles de dólares FOB

Período	TOTAL EXPORTA- CIONES	PETROLERAS			NO PETROLERAS							No tradi- cionales	
		Total	Petróleo crudo	Derivados (2)	Total	Tradicionales					No tradi- cionales		
						Total	Banano y plátano	Café y elaborados	Camarón	Cacao y elaborados			Atún y pescado (4)
a=b+e	b=c+d	c	d	e=f+l	f=g+h+i+j+k	g	h	i	j	k	l		
2004	7.752.891	4.233.993	3.898.508	335.484	3.518.899	1.673.874	1.023.610	84.136	329.793	154.235	82.100	1.845.025	
2005	10.100.031	5.869.850	5.396.840	473.010	4.230.181	1.925.283	1.084.394	92.249	457.539	176.126	114.975	2.304.898	
2006	12.728.243	7.544.510	6.934.010	610.500	5.183.733	2.200.175	1.213.489	99.423	588.160	171.088	128.015	2.983.557	
2007	14.321.315	8.328.566	7.428.356	900.210	5.992.750	2.447.094	1.302.549	123.300	612.887	239.361	168.996	3.545.656	
2008	18.510.598	11.672.842	10.568.327	1.104.515	6.837.756	2.891.742	1.639.400	128.823	674.886	262.181	186.452	3.946.014	
2009	13.799.009	6.964.595	6.284.100	680.495	6.834.414	3.422.501	1.995.231	139.712	655.227	400.574	231.757	3.411.913	
2010	17.369.224	9.648.704	8.927.436	721.268	7.720.521	3.659.510	2.031.983	160.725	828.152	402.325	236.325	4.061.011	
2008													
Enero - diciembre (4)	18.510.598	11.672.842	10.568.327	1.104.515	6.837.756	2.891.742	1.639.400	128.823	674.886	262.181	186.452	3.946.014	
Enero	1.574.310	1.050.178	941.848	108.329	524.132	219.528	129.424	5.862	42.223	19.074	22.945	304.604	
Febrero	1.613.875	1.055.435	984.790	70.645	558.440	254.686	144.137	10.317	54.594	26.359	19.280	303.754	
Marzo	1.434.489	858.544	785.668	72.875	575.946	270.467	164.035	9.355	49.976	28.816	18.284	305.479	
Abril	1.631.052	1.087.870	1.019.806	68.064	543.182	232.561	131.296	8.880	56.653	21.999	13.733	310.621	
Mayo	1.967.733	1.350.856	1.237.511	113.345	616.877	279.138	149.771	10.886	74.192	27.767	16.522	337.738	
Junio	1.897.991	1.318.246	1.217.920	100.327	579.744	231.741	130.745	8.815	61.192	19.505	11.483	348.004	
Julio	1.828.069	1.236.478	1.110.314	126.164	591.591	227.252	124.513	10.547	62.438	15.543	14.211	364.339	
Agosto	1.819.378	1.203.629	1.051.507	152.121	615.749	242.182	134.740	12.497	63.559	15.787	15.598	373.568	
Septiembre	1.530.555	980.493	846.349	134.144	550.062	220.590	117.663	13.985	56.027	20.069	12.845	329.472	
Octubre	1.268.416	725.111	663.795	61.316	543.305	240.302	127.926	15.191	58.461	25.318	13.406	303.003	
Noviembre	1.044.178	455.809	399.275	56.533	588.369	239.949	141.869	10.968	52.143	22.858	12.112	348.421	
Diciembre	900.552	350.194	309.543	40.651	550.358	233.346	143.279	11.521	43.428	19.086	16.033	317.012	
2009													
Enero - diciembre (3)	13.799.009	6.964.595	6.284.100	680.495	6.834.414	3.422.501	1.995.231	139.712	655.227	400.574	231.757	3.411.913	
Enero	873.378	337.616	288.745	48.871	535.761	252.656	155.623	5.016	43.132	26.907	21.977	283.105	
Febrero	799.645	292.985	252.130	40.855	506.660	258.165	151.582	8.176	50.079	27.275	21.052	248.495	
Marzo	990.560	381.281	347.888	33.393	609.279	301.865	186.252	8.440	56.990	28.544	21.639	307.414	
Abril	1.016.546	486.529	425.485	61.044	530.017	278.091	169.221	7.026	57.340	26.512	17.992	251.926	
Mayo	1.112.912	557.803	504.278	53.525	555.109	278.864	178.102	9.981	55.170	19.497	16.114	276.245	
Junio	1.166.585	632.988	569.944	63.043	533.597	243.599	135.241	10.370	54.932	21.069	21.987	289.998	
Julio	1.229.338	640.891	570.194	70.696	588.447	278.912	159.900	14.347	64.391	23.054	17.219	309.535	
Agosto	1.351.844	799.207	722.502	76.705	552.637	278.583	152.329	16.482	56.330	33.022	20.420	274.054	
Septiembre	1.203.722	630.107	570.008	60.099	573.615	279.917	164.631	15.118	46.675	37.378	16.116	293.698	
Octubre	1.357.954	718.239	651.838	66.401	639.714	318.523	174.583	17.808	60.937	50.275	14.921	321.191	
Noviembre	1.244.346	659.060	604.398	54.662	585.286	309.414	169.573	13.783	54.763	51.205	20.090	275.872	
Diciembre	1.452.181	827.888	776.689	51.200	624.293	343.913	198.194	13.166	54.487	55.836	22.230	280.379	
2010													
Enero - diciembre (4)	17.369.224	9.648.704	8.927.436	721.268	7.720.521	3.659.510	2.031.983	160.725	828.152	402.325	236.325	4.061.011	
Enero	1.333.572	743.362	692.358	51.004	590.210	329.364	197.844	9.409	46.833	53.291	21.987	260.845	
Febrero	1.283.078	644.674	592.318	52.355	638.404	320.664	192.072	10.560	51.488	43.144	23.400	317.740	
Marzo	1.510.901	853.466	826.288	27.178	657.435	341.242	204.948	9.512	59.735	42.113	24.935	316.193	
Abril	1.572.133	922.037	862.276	59.761	650.096	310.122	186.109	10.372	60.639	31.557	21.445	339.974	
Mayo	1.355.752	654.023	616.218	37.805	701.729	317.150	182.447	12.276	80.273	24.329	17.826	384.579	
Junio	1.461.885	856.076	789.499	66.577	605.809	269.139	138.134	9.088	80.157	22.912	18.848	336.670	
Julio	1.390.244	741.157	668.913	72.244	649.087	288.582	151.164	14.647	75.740	26.327	20.703	360.505	
Agosto	1.316.566	716.849	653.822	63.028	599.717	273.830	152.489	18.210	63.889	20.346	18.897	325.887	
Septiembre	1.379.398	772.411	737.054	35.357	606.988	261.157	141.452	18.860	66.953	18.819	15.072	345.831	
Octubre	1.601.566	913.361	837.063	76.299	688.204	310.177	162.518	15.787	82.164	34.825	14.884	378.027	
Noviembre	1.456.618	827.816	734.722	93.094	628.802	302.460	141.816	15.580	84.866	40.068	20.131	326.342	
Diciembre	1.707.511	1.003.472	916.907	86.565	704.039	335.621	180.989	16.424	75.415	44.595	18.197	368.418	

(1) Las cifras de 2007 son definitivas, desde 2008 son provisionales; su reproceso se realiza conforme a la recepción de documentos fuente de las operaciones de comercio exterior. (2) Se basan en las cifras de la Empresa Manifiestos y Banco Central del Ecuador. (3) Incluye exportaciones del sector privado de combustibles, lubricantes y otros derivados del petróleo. (4) Incluye estimaciones por subregistro de documentos. (5) Incluye atún entero, filetes de atún y demás filetes

FUENTE: Formulario Único de Exportación y Documento Aduanero Único.

3.1.2a EXPORTACIONES POR GRUPOS DE PRODUCTOS (1)

Tasas de variación anual

Período	TOTAL EXPORTA- CIONES	PETROLERAS			NO PETROLERAS							
		Total	Petróleo Crudo	Derivados (2)	Total	Tradicionales					No tradi- cionales	
						Total	Banano y plátano	Café y ela- borados	Camarón	Cacao y elaborados		Atún y pes- cado (4)
2004	24,59	62,42	64,33	43,06	-2,68	-3,65	-7,01	19,47	10,31	-9,08	-15,83	-1,78
2005	30,27	38,64	38,43	40,99	20,21	15,02	5,94	9,64	38,74	14,19	40,04	24,93
2006	26,02	28,53	28,48	29,07	22,54	14,28	11,90	7,78	28,55	-2,86	11,34	29,44
2007	12,52	10,39	7,13	47,45	15,61	11,22	7,34	24,02	4,20	39,91	32,01	18,84
2008	29,25	40,15	42,27	22,70	14,10	18,17	25,86	4,48	10,12	9,53	10,33	11,29
2009	-25,45	-40,34	-40,54	-38,39	-0,05	18,35	21,70	8,45	-2,91	52,79	24,30	-13,54
2010	25,87	38,54	42,06	5,99	12,97	6,93	1,84	15,04	26,39	0,44	1,97	19,02
2008												
Enero - diciembre (4)	29,25	40,15	42,27	22,70	14,10	18,17	25,86	4,48	10,12	9,53	10,33	11,29
Enero	74,06	135,27	127,25	239,46	14,42	8,56	10,52	-27,29	7,12	-17,94	59,51	19,04
Febrero	73,99	131,10	130,97	132,98	18,60	27,90	45,76	132,98	4,01	10,32	24,88	11,78
Marzo	37,09	59,79	57,62	87,58	13,14	21,44	45,25	0,03	0,94	-18,04	15,97	6,69
Abril	48,19	80,98	108,92	-39,75	8,74	4,26	17,41	9,36	8,93	-24,81	-37,13	12,35
Mayo	84,53	132,27	149,45	32,55	27,26	44,05	34,68	33,80	60,72	76,00	32,18	16,08
Junio	60,04	84,39	80,63	146,66	23,08	28,39	34,66	-5,25	23,08	61,42	-6,60	19,78
Julio	34,19	41,29	42,35	32,59	21,43	24,36	20,67	33,33	44,22	10,76	-0,78	19,67
Agosto	53,66	71,88	68,23	102,23	27,29	28,59	38,86	-19,83	34,47	-10,78	45,15	26,46
Septiembre	19,58	25,14	19,93	72,38	10,80	11,49	9,84	17,46	2,76	86,60	-5,19	10,34
Octubre	-11,08	-15,84	-12,28	-41,54	-3,81	9,94	24,63	12,08	-18,09	57,72	-10,38	-12,49
Noviembre	-23,93	-46,55	-45,71	-51,83	13,18	12,81	24,83	-11,93	-5,90	15,51	6,31	13,44
Diciembre	-38,52	-61,83	-62,61	-54,60	0,54	3,48	10,33	9,79	-16,02	-11,74	35,90	-1,52
2009												
Enero - diciembre (4)	-25,45	-40,34	-40,54	-38,39	-0,05	18,35	21,70	8,45	-2,91	52,79	24,30	-13,54
Enero	-44,52	-67,85	-69,34	-54,89	2,22	15,09	20,24	-14,43	2,15	41,07	-4,22	-7,06
Febrero	-50,45	-72,24	-74,40	-42,17	-9,27	1,37	5,17	-20,74	-8,27	3,47	9,20	-18,19
Marzo	-30,95	-55,59	-55,72	-54,18	5,79	11,61	13,54	-9,78	14,03	-0,94	18,34	0,63
Abril	-37,68	-55,28	-58,28	-10,31	-2,42	19,58	28,89	-20,88	1,21	20,51	31,01	-18,90
Mayo	-43,44	-58,71	-59,25	-52,78	-10,01	-0,10	18,92	-8,32	-25,64	-29,78	-2,47	-18,21
Junio	-38,54	-51,98	-53,20	-37,16	-7,96	5,12	3,44	17,64	-10,23	8,02	91,46	-16,67
Julio	-32,75	-48,17	-48,65	-43,96	-0,53	22,73	28,42	36,03	3,13	48,33	21,17	-15,04
Agosto	-25,70	-33,60	-31,29	-49,58	-10,25	15,03	13,05	31,89	-11,37	109,17	30,91	-26,64
Septiembre	-21,35	-35,74	-32,65	-55,20	4,28	26,89	39,92	8,10	-16,69	86,25	25,46	-10,86
Octubre	7,06	-0,95	-1,80	8,29	17,74	32,55	36,47	17,23	4,23	98,57	11,30	6,00
Noviembre	19,17	44,59	51,37	-3,31	-0,52	28,95	19,53	25,67	5,02	124,02	65,87	-20,82
Diciembre	61,25	136,41	150,91	25,95	13,43	47,38	38,33	14,28	25,47	192,55	38,65	-11,56
2010												
Enero - diciembre (4)	25,87	38,54	42,06	5,99	12,97	6,93	1,84	15,04	26,39	0,44	1,97	19,02
Enero	52,69	120,18	139,78	4,37	10,16	30,36	27,13	87,57	8,58	98,06	0,04	-7,86
Febrero	60,46	120,04	134,93	28,15	26,00	24,21	26,71	29,16	2,81	58,18	11,15	27,87
Marzo	52,53	123,84	137,52	-18,61	7,90	13,04	10,04	12,70	4,82	47,53	15,23	2,86
Abril	54,65	89,51	102,66	-2,10	22,66	11,52	9,98	47,63	5,75	19,03	19,19	34,95
Mayo	21,82	17,25	22,20	-29,37	26,41	13,73	2,44	22,99	45,50	24,78	10,62	39,22
Junio	25,31	35,24	38,52	5,61	13,53	10,48	2,14	-12,36	45,92	8,75	-14,27	16,09
Julio	13,09	15,64	17,31	2,19	10,31	3,47	-5,46	2,09	17,62	14,20	20,23	16,47
Agosto	-2,61	-10,30	-9,51	-17,83	8,52	-1,71	0,10	10,48	13,42	-38,39	-7,46	18,91
Septiembre	14,59	22,58	29,31	-41,17	5,82	-6,70	-14,08	24,76	43,44	-49,65	-6,48	17,75
Octubre	17,94	27,17	28,42	14,91	7,58	-2,62	-6,91	-11,35	34,83	-30,73	-0,25	17,70
Noviembre	17,06	25,61	21,56	70,31	7,44	-2,25	-16,37	13,04	54,97	-21,75	0,20	18,29
Diciembre	17,58	21,21	18,05	69,07	12,77	-2,41	-8,68	24,75	38,41	-20,13	-18,14	31,40

(1) Las cifras de 2007 son definitivas, desde 2008 son provisionales; su reproceso se realiza conforme a la recepción de documentos fuente de las operaciones de comercio exterior. (2) Se basan en las cifras de la Empresa Manifiestos y Banco Central del Ecuador. (3) Incluye exportaciones del sector privado de combustibles, lubricantes y otros derivados del petróleo. (4) Incluye estimaciones por subregistro de documentos. (5) Incluye atún entero, filetes de atún y demás filetes.

FUENTE: Formulario Único de Exportación y Documento Aduanero Único.

3.1.3 EXPORTACIONES NO TRADICIONALES (1)

Miles de dólares FOB

Período	TOTAL NO TRADICIONALES	PRIMARIOS NO TRADICIONALES								
		Total Primarios	Flores naturales	Abacá	Madera	Productos mineros	Fruta	Tabaco en rama	Otros primarios	
2004	1.845.025	573.050	354.817	9.388	48.115	12.461	49.110	19.225	79.935	
2005	2.304.899	655.161	397.907	7.765	53.680	15.936	55.687	25.429	98.757	
2006	2.983.557	790.796	435.842	7.921	64.805	36.166	65.889	26.104	154.070	
2007	3.545.656	901.790	469.424	9.192	92.994	69.942	66.250	30.642	163.346	
2008	3.946.014	969.982	565.662	14.378	108.054	87.464	57.415	29.823	107.187	
2009	3.411.913	916.445	527.109	12.888	99.427	62.209	73.256	38.429	103.127	
2010	4.061.011	1.023.963	598.313	13.126	130.975	86.555	65.273	37.035	92.685	
2008	Enero - diciembre (2)	3.946.014	969.982	565.662	14.378	108.054	87.464	57.415	29.823	107.187
	Enero	304.604	77.184	42.411	947	8.895	8.838	5.549	2.721	7.823
	Febrero	303.754	95.663	64.399	1.063	8.685	7.865	3.299	2.161	8.191
	Marzo	305.479	80.092	47.228	1.009	7.790	11.072	3.046	2.030	7.915
	Abril	310.621	80.433	48.366	1.217	9.377	6.830	3.414	2.513	8.715
	Mayo	337.738	87.294	56.052	799	8.359	4.003	3.146	6.059	8.874
	Junio	348.004	79.483	42.851	1.211	9.612	12.391	2.788	1.786	8.846
	Julio	364.339	83.482	48.670	1.019	9.202	11.337	3.276	1.208	8.771
	Agosto	373.568	77.101	41.614	1.068	10.247	9.731	3.599	2.338	8.504
	Septiembre	329.472	70.599	36.925	1.514	9.062	6.817	3.947	2.255	10.079
	Octubre	303.003	76.766	45.950	1.401	10.065	1.358	6.776	806	10.410
	Noviembre	348.421	86.206	49.921	1.428	7.396	4.401	10.375	2.736	9.949
	Diciembre	317.012	75.679	41.275	1.702	9.363	2.821	8.200	3.208	9.109
2009	Enero - diciembre (2)	3.411.913	916.445	527.109	12.888	99.427	62.209	73.256	38.429	103.127
	Enero	283.105	88.584	55.763	1.221	7.044	6.206	6.483	4.236	7.632
	Febrero	248.495	68.345	45.836	1.141	6.144	795	3.591	3.707	7.131
	Marzo	307.414	82.612	53.083	1.214	8.674	3.658	4.415	4.014	7.554
	Abril	251.926	60.114	31.079	1.232	6.456	4.506	3.512	3.852	9.477
	Mayo	276.245	79.579	49.778	908	7.669	5.066	3.822	4.621	7.715
	Junio	289.998	82.733	47.428	842	8.330	10.096	2.907	3.065	10.065
	Julio	309.535	70.889	39.500	1.087	9.575	5.104	4.013	2.655	8.954
	Agosto	274.054	66.795	35.093	1.087	8.194	5.082	5.182	2.268	9.888
	Septiembre	293.698	74.115	43.430	526	8.721	5.319	5.070	2.171	8.877
	Octubre	321.191	82.399	42.150	1.533	9.992	6.153	9.712	2.604	10.254
	Noviembre	275.872	80.233	42.104	1.092	8.302	5.367	13.567	2.155	7.646
	Diciembre	280.379	80.047	41.865	1.005	10.326	4.856	10.981	3.080	7.934
2010	Enero - diciembre (2)	4.061.011	1.023.963	598.313	13.126	130.975	86.555	65.273	37.035	92.685
	Enero	260.845	82.695	56.968	1.300	6.867	4.871	4.687	1.290	6.712
	Febrero	317.740	104.795	75.201	1.301	9.596	3.097	4.328	3.803	7.469
	Marzo	316.193	81.203	48.707	924	9.612	6.358	5.149	2.647	7.805
	Abril	339.974	92.831	53.016	570	10.207	7.049	3.997	7.090	10.902
	Mayo	384.579	86.538	49.916	1.394	11.471	7.512	3.453	6.876	5.915
	Junio	336.670	72.937	40.487	1.178	10.160	6.818	2.988	2.111	9.196
	Julio	360.505	68.569	36.761	1.113	12.933	6.847	3.588	1.366	5.961
	Agosto	325.887	73.740	40.167	1.208	11.867	9.978	3.653	1.265	5.603
	Septiembre	345.831	81.426	44.592	772	11.563	11.237	3.811	2.248	7.203
	Octubre	378.027	105.234	59.695	1.343	13.701	9.263	8.139	1.900	11.193
	Noviembre	326.342	83.318	45.131	1.045	10.625	3.955	11.744	2.502	8.316
	Diciembre	368.418	90.677	47.674	977	12.372	9.571	9.735	3.938	6.409

... / ...

3.1.3 EXPORTACIONES NO TRADICIONALES (1) (Cont.)

Miles de dólares FOB

Período		INDUSTRIALIZADOS NO TRADICIONALES															
		Total industrializados	Jugos y conservas de frutas	Harina de pescado	Enlatados de pescado	Otros elaborados del mar	Químicos y fármacos	Vehículos	Otras Manufacturas de metales	Prendas de vestir de fibras textiles	Otras Manufacturas de textiles	Manuf. de cuero, plástico y caucho	Maderas terciadas y prensadas	Extractos y aceites vegetales	Elaborados de banana	Manufactura de papel y cartón	Otros industrializados
2004		1.271.975	80.581	20.402	362.294	10.458	88.718	78.962	129.995	28.234	49.941	83.906	36.753	57.464	23.287	31.119	189.860
2005		1.649.737	100.678	22.052	489.642	8.142	77.599	168.511	183.160	27.760	47.997	98.647	44.376	77.701	26.114	39.334	238.026
2006		2.192.761	132.383	39.943	567.566	7.501	129.081	343.288	249.433	22.207	51.385	116.352	47.602	79.122	34.409	39.283	333.205
2007		2.643.866	150.126	61.059	670.558	15.811	115.844	382.795	303.615	30.796	52.906	154.308	56.165	158.403	41.740	46.299	403.439
2008		2.976.032	162.711	57.268	814.938	18.026	115.161	407.732	321.137	26.652	102.298	154.847	50.842	249.489	32.751	46.963	415.217
2009		2.495.467	179.413	74.626	632.399	17.276	118.727	256.178	273.180	21.484	140.191	128.279	43.163	210.712	35.427	34.646	329.768
2010		3.037.048	196.207	94.718	601.045	18.667	186.341	374.787	329.887	21.953	168.754	156.475	48.565	196.297	37.241	46.571	559.542
2008	Enero - diciembre(2)	2.976.032	162.711	57.268	814.938	18.026	115.161	407.732	321.137	26.652	102.298	154.847	50.842	249.489	32.751	46.963	415.217
	Enero	227.420	14.554	6.697	64.994	273	14.676	23.500	28.905	1.626	5.028	12.418	3.862	9.467	1.800	5.312	34.307
	Febrero	208.091	13.538	5.282	70.388	650	7.600	16.570	19.899	1.672	4.429	8.913	3.152	18.406	2.184	2.749	32.659
	Marzo	225.387	11.971	2.584	68.891	649	11.636	19.144	32.339	1.825	7.500	13.326	4.865	14.051	2.626	2.716	31.264
	Abril	230.189	12.191	4.287	61.395	1.377	9.912	23.915	26.916	1.869	6.261	14.870	4.632	23.326	2.460	2.351	34.426
	Mayo	250.445	13.406	3.770	70.217	856	6.525	38.728	20.897	1.177	5.833	11.707	4.960	23.455	3.419	4.231	41.265
	Junio	268.521	12.688	4.822	68.371	1.171	9.981	49.192	33.192	2.222	5.271	11.042	4.210	23.461	2.699	3.542	36.656
	Julio	280.857	13.523	4.971	66.030	2.600	9.609	47.652	25.390	2.523	6.746	14.496	4.446	39.071	3.156	4.289	36.354
	Agosto	296.466	14.576	8.144	98.819	2.902	9.447	55.605	36.253	2.813	5.320	11.273	4.356	5.087	2.828	3.534	35.510
	Septiembre	258.873	14.225	4.862	71.635	3.490	10.303	27.790	26.320	2.444	8.846	12.582	4.180	28.732	2.695	2.940	37.828
	Octubre	226.237	13.638	3.196	56.039	1.159	9.136	23.348	25.946	2.499	8.601	13.037	4.219	17.999	3.049	4.870	39.502
	Noviembre	262.215	15.185	4.987	59.337	1.074	7.193	53.920	20.467	2.661	20.879	14.463	4.112	22.755	2.352	4.427	28.401
	Diciembre	241.333	13.216	3.666	58.822	1.825	9.141	28.368	24.614	3.320	17.585	16.720	3.849	23.679	3.483	6.002	27.043
2009	Enero - diciembre(2)	2.495.467	179.413	74.626	632.399	17.276	118.727	256.178	273.180	21.484	140.191	128.279	43.163	210.712	35.427	34.646	329.768
	Enero	194.521	13.126	3.878	63.100	789	8.856	27.328	16.217	1.739	10.042	11.282	2.698	8.872	2.476	3.264	20.853
	Febrero	180.150	9.691	6.935	49.429	901	11.333	20.090	18.029	1.940	17.354	8.833	3.114	7.546	2.248	1.805	20.901
	Marzo	224.802	14.178	6.626	59.158	1.565	11.770	33.120	19.404	1.719	15.568	12.352	3.466	16.885	2.469	2.384	24.138
	Abril	191.813	12.893	5.884	47.631	1.453	8.141	18.841	26.538	1.303	13.708	10.378	3.555	12.535	3.439	1.957	23.555
	Mayo	196.666	14.288	5.426	57.576	1.751	8.828	11.382	25.880	1.517	5.682	13.442	3.375	17.567	3.360	3.284	23.308
	Junio	207.265	13.893	5.903	52.303	1.306	10.610	16.050	13.955	1.592	12.655	12.387	3.057	26.841	2.947	2.329	31.438
	Julio	238.646	18.283	7.932	51.999	1.742	9.557	31.281	22.279	1.842	13.409	12.494	4.007	25.193	3.482	3.519	31.625
	Agosto	207.259	17.751	7.685	48.591	1.347	11.690	14.512	23.881	2.144	11.672	9.742	3.523	23.681	2.900	1.879	26.262
	Septiembre	219.583	20.489	7.976	51.629	1.448	11.482	10.178	24.103	1.327	12.443	11.008	4.322	24.829	3.064	2.375	32.911
	Octubre	238.792	17.311	6.206	65.211	1.291	9.177	25.572	33.981	2.101	13.620	9.535	4.081	9.446	3.176	2.895	35.188
	Noviembre	195.638	15.183	4.717	41.932	1.891	9.279	21.131	20.739	1.993	7.146	8.035	3.810	22.891	2.664	3.829	30.400
	Diciembre	200.333	12.327	5.456	43.840	1.791	8.004	26.691	28.174	2.267	6.893	8.792	4.154	14.425	3.203	5.126	29.188
2010	Enero - diciembre(2)	3.037.048	196.207	94.718	601.045	18.667	186.341	374.787	329.887	21.953	168.754	156.475	48.565	196.297	37.241	46.571	559.542
	Enero	178.150	13.620	6.084	47.063	1.133	7.998	18.128	19.654	844	7.798	8.900	3.456	9.768	3.130	3.595	26.980
	Febrero	212.945	12.469	8.402	59.351	2.814	12.413	18.826	22.385	1.267	11.121	10.795	3.857	16.495	2.970	3.190	26.589
	Marzo	234.990	17.220	8.562	44.053	2.617	12.179	24.018	25.344	1.693	12.322	14.190	4.342	13.424	3.318	3.489	48.218
	Abril	247.143	14.735	11.422	50.761	2.160	10.788	17.279	28.204	1.452	18.440	12.769	4.380	14.615	3.093	4.756	52.289
	Mayo	298.041	18.211	7.890	50.332	1.587	30.517	16.707	27.801	1.702	22.310	14.441	3.720	27.854	3.615	4.021	67.333
	Junio	263.733	13.959	10.496	51.325	1.620	13.499	17.623	34.080	1.726	19.918	12.404	3.817	16.389	3.379	2.450	61.048
	Julio	291.937	19.193	9.560	44.709	2.325	21.688	46.522	28.865	2.918	14.790	16.324	4.740	23.235	3.913	2.931	50.226
	Agosto	252.147	18.445	8.695	45.448	834	12.918	36.618	26.447	2.101	11.230	11.998	3.948	16.466	2.958	4.419	49.621
	Septiembre	264.405	19.810	7.611	48.110	1.237	19.541	51.487	30.142	2.403	8.889	11.210	4.190	10.464	2.685	3.156	43.470
	Octubre	272.794	18.444	5.534	55.197	571	14.980	33.709	29.582	2.249	14.468	16.128	4.508	12.299	3.373	4.162	57.589
	Noviembre	243.024	14.391	5.494	38.349	769	15.333	49.064	30.101	1.645	11.081	12.233	3.438	16.889	2.405	5.460	36.373
	Diciembre	277.741	15.710	4.969	66.346	1.001	14.486	44.805	27.282	1.953	16.388	15.083	4.169	18.399	2.402	4.941	39.806

(1) Las cifras de 2007 son definitivas, desde 2008 son provisionales; su reproceso se realiza conforme a la recepción de documentos fuente de las operaciones de comercio exterior. (2) Incluye estimaciones por subregistro de documentos.
FUENTE: Formulario Único de Exportación y Documento Aduanero Único.

3.1.4 EXPORTACIONES FOB E IMPORTACIONES CIF ANUALES POR CONTINENTE, ÁREA ECONÓMICA Y PAÍS (1)

Millones de dólares

	EXPORTACIONES FOB								IMPORTACIONES CIF							
	2003	2004	2005	2006	2007	2008	2009	2010	2003	2004	2005	2006	2007	2008	2009	2010
TOTAL GENERAL	6.222,7	7.752,9	10.100,0	12.728,2	14.321,2	18.510,7	13.799,0	5.362,9	6.431,1	6.702,7	8.226,3	10.286,8	12.113,6	13.893,4	18.685,4	15.093,1
AMERICA	4.403,3	6.015,8	8.247,9	10.363,8	11.518,5	15.067,8	10.504,6	3.624,1	4.400,1	4.743,2	5.898,8	6.853,7	8.136,5	9.305,4	12.188,5	10.110,4
ESTADOS UNIDOS (2)	2.530,9	3.298,2	5.050,1	6.825,2	6.169,4	8.379,6	4.607,7	1.326,4	1.480,9	1.433,6	1.690,9	2.031,9	2.738,8	2.868,6	3.554,7	3.863,5
MERCADO COMUN CENTRO-AMERICANO	226,0	146,7	325,9	342,0	531,0	743,6	513,1	30,2	17,7	39,1	36,5	100,7	58,9	37,0	53,4	40,8
ASOC. LATINOAMERICANA DE INTEGRACION	1.265,7	1.354,4	2.041,3	2.776,9	3.731,7	4.945,6	3.295,5	1.916,9	2.512,4	2.699,1	3.546,8	4.047,0	4.549,0	5.479,8	7.683,5	5.525,8
Argentina	35,4	34,6	42,9	44,2	76,4	91,4	99,6	94,6	169,1	175,1	247,4	345,9	415,7	439,9	601,2	495,3
Brasil	20,6	74,8	91,2	26,5	41,0	45,2	40,0	194,6	405,9	367,3	479,3	685,2	884,0	743,3	894,3	673,5
Chile	75,7	125,8	305,2	554,4	664,5	1.503,4	899,5	265,9	300,9	356,0	412,9	409,9	490,5	510,2	582,6	498,8
México	49,6	42,3	61,7	58,4	83,9	87,5	70,7	169,5	191,0	183,1	236,1	303,0	357,7	405,0	656,1	562,4
Otros países	1,6	2,4	4,0	10,7	16,2	20,6	18,4	19,3	29,0	50,0	77,5	70,2	71,4	94,9	51,4	54,1
COMUNIDAD ANDINA	1.082,9	1.074,5	1.536,3	2.082,8	2.849,7	3.197,6	2.167,4	1.173,0	1.416,4	1.567,6	2.093,6	2.232,8	2.329,7	3.286,5	4.897,9	3.239,0
Bolivia	5,6	7,5	9,4	9,3	13,4	21,6	10,7	7,3	6,0	9,9	1,9	2,6	5,6	9,6	18,4	12,2
Colombia	375,6	334,8	511,0	715,3	739,6	775,3	677,1	770,4	902,3	1.001,8	1.315,6	1.397,0	1.546,5	1.522,2	1.791,4	1.537,9
Perú	642,5	605,8	876,1	1.039,4	1.505,1	1.702,4	938,5	101,7	154,8	177,3	245,0	382,5	347,3	438,6	562,4	668,9
Venezuela	59,3	126,4	139,8	318,9	591,6	698,4	541,2	293,6	353,2	378,6	531,1	450,7	430,3	1.316,2	2.525,7	1.020,1
RESTO AMERICA	380,7	1.216,5	830,5	419,7	1.086,4	999,0	2.088,3	350,5	389,1	571,4	624,6	673,7	789,8	920,0	897,1	680,4
EUROPA	1.370,7	1.331,9	1.631,3	1.879,2	2.317,7	2.725,2	2.819,0	814,6	1.012,9	940,2	1.064,5	1.277,3	1.485,5	1.440,1	1.874,0	1.724,2
UNION EUROPEA	1.076,6	1.034,4	1.269,7	1.487,5	1.812,4	2.080,0	2.061,5	665,0	889,5	824,4	843,9	1.068,9	1.210,4	1.240,3	1.576,6	1.545,3
Bélgica y Luxemburgo	75,3	75,7	78,1	103,1	170,1	196,2	189,6	100,9	146,8	100,2	89,0	104,8	105,1	99,0	205,5	194,2
Francia	57,8	61,6	91,5	109,0	138,2	154,7	143,4	42,6	59,1	50,4	49,6	63,6	70,1	77,1	89,8	98,6
Holanda	120,6	130,3	204,4	203,7	261,7	250,4	301,2	43,4	51,4	85,0	159,0	178,3	237,9	172,9	141,4	156,3
Italia	380,8	356,0	386,2	426,7	458,4	510,3	577,2	109,8	142,5	111,6	96,9	115,9	170,7	161,7	201,7	217,8
Reino Unido	62,5	76,1	73,5	68,8	98,6	153,2	98,4	43,9	64,2	47,9	53,6	69,8	67,1	69,4	73,1	111,2
Alemania	215,7	198,2	201,4	223,2	247,6	300,0	325,8	178,2	181,5	178,1	206,6	232,2	237,3	288,4	375,7	384,1
España	154,2	114,7	217,7	296,5	357,4	418,4	315,7	101,2	137,7	139,2	123,4	139,9	146,9	178,8	222,3	167,8
Otros países	9,8	21,7	17,0	56,5	80,3	96,8	110,2	45,0	106,3	112,1	65,8	164,3	175,3	193,1	267,0	215,3
ASOC. EUROPEA DE LIBRE COMERCIO	6,5	9,0	22,6	28,6	32,4	39,4	51,7	39,0	37,6	29,6	64,9	60,1	63,3	72,5	88,1	89,7
RESTO DE EUROPA	287,5	288,5	338,9	363,1	473,0	605,7	705,9	110,6	85,8	86,2	155,7	148,2	211,7	127,3	209,3	89,1
ASIA	389,0	375,9	194,7	445,8	430,8	625,6	339,1	834,7	966,7	991,6	1.230,0	2.037,3	2.349,9	2.906,5	4.297,9	2.947,6
Taiwán	3,8	4,4	5,4	5,7	15,5	19,5	17,9	62,5	66,0	73,7	67,0	150,8	108,4	113,5	170,7	122,9
Japón	89,3	78,9	73,1	122,5	106,3	102,1	109,2	351,3	391,6	275,4	302,4	359,9	457,0	542,7	768,6	560,1
Rep. Popular China	13,7	49,6	7,4	194,7	39,1	384,7	123,5	148,6	219,7	302,6	456,2	643,1	828,2	1.159,9	1.636,4	1.100,3
Corea del Sur	241,9	146,9	3,6	6,1	60,9	19,6	6,3	137,1	149,7	204,5	186,9	523,9	478,0	431,1	648,7	499,2
Otros países	40,2	96,1	105,3	116,8	209,0	99,7	82,2	135,2	139,7	135,4	217,4	359,6	478,4	659,2	1.073,6	665,0
AFRICA	27,9	11,7	7,9	6,0	21,2	17,6	16,1	37,6	14,0	7,6	4,2	110,4	132,9	210,9	159,2	134,9
OCEANIA	13,5	16,2	15,5	30,8	20,4	17,2	21,7	10,7	12,5	15,2	19,4	7,4	7,3	12,8	27,2	18,0
OTROS PAISES NEP	18,3	1,3	2,7	2,7	12,6	57,3	98,4	41,2	24,9	4,9	9,4	0,7	1,5	17,6	138,6	157,9

(1) Las cifras de 2007 son definitivas, desde 2008 son provisionales; su reproceso se realiza conforme a la recepción de documentos fuente de las operaciones de comercio exterior. Las importaciones excluyen ajustes de Balanza de Pagos. (2) Incluye Puerto Rico.

FUENTE: **Exportaciones**, Formulario Único de Exportación y Documento Aduanero Único. **Importaciones**: Documento Aduanero Único.

3.1.5 EXPORTACIONES MENSUALES POR CONTINENTE, ÁREA ECONÓMICA Y PAÍS (1)

Millones de dólares FOB

	2008 (2)	2009 (2)	2010 (2)	2010 (2)												
	Ene-Dic	Ene-Dic	Ene-Dic.	Ene-Dic.	Ene.	Feb.	Mar.	Abr.	May.	Jun.	Jul.	Ago.	Sep.	Oct.	Nov.	Dic.
TOTAL GENERAL	18.510,7	13.799,0	12.346,8	1.452,2	15.624,5	1.333,6	1.283,1	1.510,9	1.572,1	1.355,8	1.461,9	1.390,2	1.316,6	1.379,4	1.589,5	1.431,4
AMERICA	15.067,8	10.504,6	9.339,5	1.165,2	11.808,6	1.027,9	867,1	1.078,4	1.174,6	1.024,0	1.101,0	1.017,4	1.057,0	1.083,4	1.202,2	1.175,6
ESTADOS UNIDOS (3)	8.379,6	4.607,7	4.119,4	488,3	5.452,6	393,2	362,6	521,4	464,0	567,6	562,3	511,3	597,3	494,0	514,4	464,4
MERCADO COMUN CENTRO-AMERICANO	743,6	513,1	495,6	17,5	417,4	3,7	17,6	45,0	60,5	42,0	67,0	42,2	15,1	20,9	57,1	46,5
ASOC. LATINOAMERICANA DE INTEGRACION	4.945,6	3.295,5	2.948,0	347,5	3.695,9	366,7	331,0	269,6	330,5	318,5	280,4	366,3	347,3	401,1	420,4	264,2
Argentina	91,4	99,6	88,9	10,7	100,7	10,9	10,3	9,4	7,4	8,9	6,9	10,4	10,3	9,7	11,4	5,1
Brasil	45,2	40,0	34,5	5,4	44,7	5,4	3,3	3,6	4,5	4,9	3,8	3,0	3,4	4,0	3,9	4,7
Chile	1.503,4	899,5	801,3	98,3	687,0	38,0	91,7	30,7	37,5	17,5	37,8	46,8	117,1	113,1	104,2	52,7
México	87,5	70,7	68,5	2,2	76,4	4,3	9,6	7,5	11,2	6,7	5,9	5,8	4,2	4,1	7,0	10,1
Otros países	20,6	18,4	17,1	1,4	43,5	2,3	26,5	1,1	1,8	2,2	1,8	1,7	1,3	1,5	1,6	1,8
COMUNIDAD ANDINA	3.197,6	2.167,4	1.937,8	229,5	2.743,7	305,8	189,6	217,3	268,0	278,3	224,2	298,7	211,0	268,7	292,2	189,8
Bolivia	21,6	10,7	9,8	0,9	11,5	0,4	1,3	1,0	1,3	1,0	1,3	1,0	0,5	1,4	1,2	1,2
Colombia	775,3	677,1	624,7	52,4	719,8	59,1	60,1	69,5	58,7	53,7	59,8	63,8	79,8	81,6	66,7	67,0
Perú	1.702,4	938,5	805,5	133,0	1.142,0	146,6	100,9	79,8	107,0	103,5	70,5	126,2	82,2	124,0	153,8	47,6
Venezuela	698,4	541,2	497,8	43,3	870,4	99,7	27,4	67,1	101,0	120,1	92,6	107,8	48,5	61,7	70,5	74,0
RESTO DE AMERICA	999,0	2.088,3	1.776,5	311,8	2.242,6	264,3	155,9	242,4	319,7	95,9	191,4	97,6	97,3	167,4	210,3	400,6
EUROPA	2.725,2	2.819,0	2.567,8	251,2	2.747,8	280,5	291,5	288,6	254,3	267,3	205,6	218,1	216,1	230,1	267,9	227,8
UNION EUROPEA	2.080,0	2.061,5	1.879,1	182,4	2.056,3	208,5	220,8	218,5	191,1	199,8	158,0	170,6	162,0	170,7	196,3	160,0
Bélgica y Luxemburgo	196,2	189,6	171,9	17,6	216,0	20,3	20,7	22,0	17,7	22,5	21,5	20,8	16,4	18,1	19,0	16,9
Francia	154,7	143,4	131,4	12,0	184,6	13,1	16,8	17,0	15,0	21,2	16,0	17,8	11,7	16,1	22,2	17,8
Holanda	250,4	301,2	277,2	24,0	302,8	40,6	35,1	34,9	25,7	29,4	23,4	21,7	21,6	23,6	24,9	22,0
Italia	510,3	577,2	523,0	54,3	528,5	62,3	54,5	66,7	56,9	53,2	40,9	37,8	37,1	42,2	43,5	33,4
Reino Unido	153,2	98,4	91,7	6,8	76,8	7,0	6,7	8,9	11,0	7,3	6,2	7,4	6,1	5,9	5,6	4,7
Alemania	300,0	325,8	288,5	37,3	297,0	30,5	30,1	32,0	28,3	32,3	20,0	26,0	27,0	23,2	25,9	21,8
España	418,4	315,7	295,1	20,6	320,1	20,4	29,9	24,0	26,8	24,2	24,0	31,4	33,7	34,1	40,4	31,2
Otros países	96,9	110,2	100,3	9,9	130,2	14,2	27,0	13,0	9,7	9,8	6,1	7,7	8,3	7,5	14,7	12,3
ASOC. EUROPEA DE LIBRE COMERCIO	39,4	51,7	46,3	5,4	59,6	5,6	3,4	6,7	5,8	6,0	5,4	5,7	6,3	6,5	6,5	1,8
RESTO DE EUROPA	605,7	705,9	642,4	63,4	631,8	66,4	67,3	63,4	57,5	61,5	42,1	41,7	47,8	52,8	65,1	66,1
ASIA	625,6	339,1	312,4	26,7	992,6	21,3	116,4	136,2	133,7	58,6	148,4	147,7	31,5	60,3	113,2	25,3
Taiwán	19,5	17,9	16,6	1,3	14,8	1,3	2,0	0,9	3,4	1,5	1,0	0,9	1,5	0,9	0,8	0,6
Japón	102,1	109,2	100,9	8,3	337,2	7,9	11,5	10,9	43,8	39,9	60,1	11,8	9,5	42,2	89,1	10,6
Rep. Popular China	384,7	123,5	116,4	7,0	307,1	6,1	50,1	8,3	7,0	5,3	78,5	122,9	7,3	6,3	9,8	5,4
Corea del Sur	19,6	6,3	5,8	0,6	5,9	0,4	0,4	0,9	0,3	0,7	0,9	0,5	0,4	0,5	0,3	0,6
Otros países	99,7	82,2	72,6	9,6	327,8	5,5	52,4	115,2	79,2	11,3	7,9	11,7	12,8	10,4	13,3	8,0
AFRICA	17,6	16,1	14,3	1,7	44,8	1,5	3,2	4,9	6,1	4,1	4,4	4,6	9,2	1,8	3,6	1,4
OCEANIA	17,2	21,7	19,7	2,0	28,1	2,3	4,6	2,7	3,0	1,5	2,3	2,1	2,4	3,5	2,5	1,2
OTROS PAISES NEP	57,3	98,4	93,1	5,3	2,6	0,2	0,2	0,2	0,3	0,3	0,2	0,3	0,3	0,3	0,2	0,2

(1) Las cifras desde 2008 son provisionales; su reproceso se realiza conforme a la recepción de documentos fuente de las operaciones de comercio exterior. (2) Incluye estimaciones por subregistro de documentos. (3) Incluye Puerto Rico.
FUENTE: Formulario Único de Exportación y Documento Aduanero Único.

3.1.5a EXPORTACIONES E IMPORTACIONES PETROLERAS Y NO PETROLERAS POR ÁREA ECONÓMICA

Toneladas y miles de USD FOB

ÁREA ECONÓMICA			Enero - Septiembre 2006								Enero - Septiembre 2007							
			EXPORTACIONES				IMPORTACIONES				EXPORTACIONES				IMPORTACIONES			
			Petroteras		No Petroteras		Petroteras		No Petroteras		Petroteras		No Petroteras		Petroteras		No Petroteras	
			TM	FOB	TM	FOB	TM	FOB	TM	FOB	TM	FOB	TM	FOB	TM	FOB	TM	FOB
1	Asociación de Estados del Caribe	AEC	2.113.342,63	613.164,10	1.068.787,26	1.399.235,94	1.021.674,20	823.711,11	1.320.724,96	2.251.687,46	3.670.055,13	1.473.751,56	1.116.407,06	1.660.762,53	1.988.665,45	1.427.571,11	1.584.846,50	2.500.065,35
2	Asociación Europea de Libre Comercio	AELC	0,00	0,00	5.458,84	28.592,43	0,01	0,72	17.399,78	60.102,17	0,00	0,00	8.450,22	32.350,16	0,00	0,00	14.921,45	69.227,35
3	Asociación Latinoamericana de Integración	ALADI	3.617.159,97	1.329.612,04	1.431.209,62	1.447.316,74	755.095,99	636.532,00	3.103.014,97	3.625.355,04	4.542.288,96	1.997.368,42	1.481.881,20	1.734.332,36	1.779.416,54	1.269.521,88	3.460.874,10	3.868.887,36
4	Alianza Bolivariana para los Pueblos de Nuestra América	ALBA	150.447,49	45.472,14	152.121,24	345.581,78	178.230,21	98.722,86	480.343,62	300.188,55	510.736,49	226.956,35	164.286,50	505.497,69	1.412.364,72	936.932,02	531.503,28	296.828,95
5	Área de Libre Comercio de las Américas	ALCA	19.863.431,41	7.147.696,29	3.153.438,20	2.980.420,58	2.629.711,19	1.772.692,23	4.673.079,84	5.747.067,68	17.490.454,87	7.447.669,10	3.049.448,98	3.248.615,43	2.852.456,37	1.981.684,22	5.369.917,82	6.593.325,00
6	Asociación de Naciones del Sudeste de Asia	ANSEA	0,00	0,44	15.257,13	7.455,45	0,00	0,00	60.232,24	202.357,81	0,00	0,00	62.003,28	22.200,74	0,21	5,11	63.713,22	264.388,44
7	Cooperación Económica del Asia y del Pacífico	APEC	18.857.537,02	6.869.312,28	3.551.119,11	2.305.249,47	1.947.398,34	1.184.441,41	3.556.898,47	4.627.077,96	15.744.869,93	6.711.189,70	3.589.519,33	2.455.308,26	1.056.126,40	688.685,34	4.048.650,50	5.741.568,32
8	Comisión Económica y Social Económica para Asia y el Pacífico - Acuerdo de Bangkok	BA	143.370,87	45.116,27	94.172,34	16.350,02	200.801,12	115.909,03	209.315,30	525.852,49	342.045,32	134.309,59	162.481,31	39.326,93	40.652,53	30.579,83	164.931,44	631.775,68
9	Comunidad Andina	CAN	2.421.504,41	883.558,38	817.621,22	880.359,53	262.580,54	350.457,87	1.090.938,31	1.474.429,85	2.998.503,05	1.327.030,06	796.438,28	931.056,84	145.310,43	184.395,31	1.256.096,98	1.708.862,37
10	Comunidad del Caribe	CARICOM	19,85	23,78	8.376,93	8.152,37	58.480,69	38.624,61	33.837,32	12.183,90	148.469,79	64.679,81	6.097,35	9.557,96	23.445,77	19.721,41	21.188,66	7.722,59
11	Comunidad Económica de Estados de África Occidental	CEEAO	0,00	0,00	162,40	839,54	100.534,86	53.443,70	514,23	826,86	0,00	0,00	366,08	2.044,54	41.017,82	27.860,48	88,26	643,25
12	Grupo de los Ocho	G 8	14.808.977,06	5.366.978,76	4.729.267,01	2.752.073,73	1.622.198,60	985.053,49	1.947.688,74	2.824.571,46	11.351.109,86	4.800.904,05	4.598.998,08	2.895.269,22	866.675,12	554.222,68	2.122.255,13	3.465.067,15
13	Mercado Común Centroamericano	MCCA	1.017.308,09	298.707,48	25.284,97	43.255,28	29.840,06	21.207,39	11.477,81	35.119,03	1.340.096,80	481.782,08	34.409,84	49.235,21	0,00	0,00	15.125,25	35.261,88
14	Mercado Común del Sur	MERCOSUR	3.617.159,97	1.329.612,04	1.368.038,63	1.382.152,59	754.939,96	636.272,99	2.989.728,73	3.284.534,48	4.481.025,08	1.980.028,17	1.416.737,62	1.656.494,95	1.779.167,94	1.269.053,80	3.181.615,73	3.483.739,84
15	Medio Oriente	MO	0,00	0,15	67.555,50	24.610,92	151.775,66	86.329,63	7.860,41	38.803,23	0,00	0,00	77.871,33	31.026,71	274.602,53	194.142,75	11.550,88	41.529,46
16	Organización de Cooperación Económica	OCE	0,00	0,00	104.575,14	25.793,24	63,00	42,50	47.439,81	31.574,23	0,00	0,00	115.699,84	34.724,29	0,00	0,00	34.672,43	29.019,16
17	Tratado de Libre Comercio de América del Norte	NAFTA o TLCAN	14.760.026,01	5.348.464,86	1.746.908,62	1.540.731,54	1.520.708,37	922.562,68	1.603.194,95	2.145.868,19	11.325.171,31	4.787.477,64	1.592.209,26	1.530.945,65	805.479,24	522.748,12	2.115.119,95	2.730.536,16
18	Tratado de Libre Comercio entre Estados Unidos, Centroamérica y República Dominicana	CAFTA	15.777.619,05	5.647.585,12	1.704.738,89	1.505.270,67	1.530.219,31	930.728,21	1.042.416,63	1.727.625,43	12.504.425,17	5.208.239,64	1.560.493,41	1.488.531,01	739.997,92	478.043,61	1.468.072,87	2.251.829,07
19	Unión Aduanera y Económica Centro Africana	UAEAC	0,00	0,00	212,44	338,01	26.598,15	16.067,90	0,57	25,00	0,00	0,00	15,86	62,76	33.891,83	21.273,64	0,49	3,89
20	Unión Europea	UE	7.338,32	2.769,79	2.373.588,76	1.490.911,61	197.065,48	142.571,53	396.562,46	970.208,75	54.091,48	28.185,87	2.516.486,07	1.787.608,06	114.027,04	85.583,48	412.242,78	1.063.172,97

... / ...

3.1.5a EXPORTACIONES E IMPORTACIONES PETROLERAS Y NO PETROLERAS POR ÁREA ECONÓMICA (Cont.)

Toneladas y miles de USD FOB

ÁREA ECONÓMICA	Enero - Septiembre 2008								Enero - Septiembre 2009									
	EXPORTACIONES				IMPORTACIONES				EXPORTACIONES				IMPORTACIONES					
	Petroleras		No Petroleras		Petroleras		No Petroleras		Petroleras		No Petroleras		Petroleras		No Petroleras			
	TM	FOB	TM	FOB	TM	FOB	TM	FOB	TM	FOB	TM	FOB	TM	FOB	TM	FOB		
1	Asociación de Estados del Caribe	AEC	3.500.894,62	1.729.903,61	959.295,86	1.793.052,88	2.604.705,07	2.327.223,19	1.696.612,99	3.190.553,66	6.159.477,99	2.430.520,11	1.060.973,85	1.727.334,19	1.746.868,38	1.038.308,78	1.578.051,54	2.528.949,18
2	Asociación Europea de Libre Comercio	AELC	0,00	0,30	8.579,37	39.407,38	0,02	3,66	16.075,56	83.597,42	0,00	0,00	14.987,94	51.651,10	16.827,21	7.880,49	14.146,53	77.266,55
3	Asociación Latinoamericana de Integración	ALADI	4.699.312,26	2.954.666,01	1.410.283,61	1.990.949,44	2.501.819,82	2.274.360,75	3.588.018,16	4.979.933,88	3.700.794,12	1.471.792,10	1.424.342,50	1.823.733,82	1.773.594,31	1.055.094,70	3.387.240,84	4.132.037,43
4	Alianza Bolivariana para los Pueblos de Nuestra América	ALBA	663.136,04	358.896,88	168.307,59	608.603,13	2.338.539,31	2.125.838,06	473.222,60	275.491,25	249.627,76	88.263,35	179.061,58	585.583,91	1.446.647,07	774.421,37	306.335,60	144.316,08
5	Área de Libre Comercio de las Américas	ALCA	18.893.806,62	10.953.409,39	2.872.340,35	3.638.198,31	3.078.258,58	2.747.124,92	5.326.648,80	8.606.699,24	17.516.082,50	6.590.977,88	3.181.861,98	3.520.343,17	3.376.095,76	1.927.024,85	5.116.680,39	7.419.043,08
6	Asociación de Naciones del Sudeste de Asia	ANSEA	0,00	0,00	44.862,69	22.679,89	0,04	1,55	109.889,55	392.431,62	0,00	0,00	51.294,61	20.603,50	0,13	4,94	98.042,97	268.134,32
7	Cooperación Económica del Asia y del Pacífico	APEC	16.526.727,06	9.946.613,67	3.567.643,94	2.825.163,51	568.001,03	500.669,19	4.557.704,29	8.158.425,66	12.356.600,51	4.532.956,16	3.807.427,21	2.897.226,22	1.849.473,56	1.002.777,27	4.400.740,82	6.793.127,16
8	Comisión Económica y Social Económica para Asia y el Pacífico - Acuerdo de Bangkok	BA	0,00	0,00	84.454,17	39.370,81	43.249,46	37.160,83	369.266,76	962.772,49	0,00	0,00	73.939,15	24.828,93	84,79	126,19	370.403,04	730.505,09
9	Comunidad Andina	CAN	2.292.531,71	1.472.353,69	705.338,91	1.026.867,92	83.225,04	79.732,85	1.462.818,19	2.198.618,15	1.836.191,41	727.917,81	721.664,07	898.260,67	264.939,21	252.347,99	1.257.798,93	1.872.487,51
10	Comunidad del Caribe	CARICOM	27.057,31	18.681,47	5.309,70	7.425,46	89.518,17	52.421,49	23.711,13	7.567,30	0,00	0,00	7.799,43	10.697,60	30.587,45	13.924,50	18.989,71	6.005,36
11	Comunidad Económica de Estados de África Occidental	CEEAO	0,00	0,00	205,67	647,07	24.072,16	16.185,23	2.958,27	4.010,11	0,00	0,00	515,51	552,51	108.854,12	48.754,06	1.056,15	1.169,16
12	Grupo de los Ocho	G 8	11.505.405,45	6.779.675,13	4.660.515,64	3.366.080,96	437.353,41	385.167,65	2.148.085,75	4.687.997,61	8.443.169,97	2.984.440,86	4.970.365,44	3.503.288,03	1.688.470,92	940.357,73	2.053.917,13	4.115.704,15
13	Mercado Común Centroamericano	MCCA	1.326.876,45	700.243,10	28.559,38	43.332,41	15,02	43,71	18.036,38	50.041,77	1.157.313,80	453.034,25	47.667,30	60.069,65	25,00	52,92	16.135,73	38.613,09
14	Mercado Común del Sur	MERCOSUR	4.673.541,53	2.939.957,07	1.355.610,92	1.903.988,09	2.501.085,09	2.272.878,54	3.241.784,40	4.358.949,74	3.700.794,12	1.471.792,10	1.364.100,21	1.742.763,00	1.740.350,05	1.042.276,60	2.828.579,29	3.611.713,73
15	Medio Oriente	MO	6.153,85	3.265,17	29.452,74	20.779,12	248.596,28	222.938,96	10.026,93	45.959,56	0,00	0,00	53.000,78	28.347,40	96.079,36	60.048,92	7.179,66	39.250,59
16	Organización de Cooperación Económica	OCE	0,00	0,00	84.578,04	32.644,31	205.992,32	184.784,24	61.278,65	73.980,07	0,00	0,00	30.849,66	17.595,47	34.874,26	14.492,61	10.122,32	24.395,53
17	Tratado de Libre Comercio de América del Norte	NAFTA o TLCAN	11.531.176,15	6.794.384,00	1.475.891,86	1.669.998,04	433.263,70	381.488,51	2.000.572,07	3.768.268,48	8.443.169,97	2.984.440,86	1.761.373,66	1.710.434,55	1.570.796,58	854.436,78	2.220.241,77	3.408.546,29
18	Tratado de Libre Comercio entre Estados Unidos, Centroamérica y República Dominicana	CAFTA	12.832.281,87	7.479.918,16	1.451.979,97	1.640.012,73	431.113,45	378.699,01	1.350.288,29	2.994.752,05	9.600.483,77	3.437.475,11	1.744.580,64	1.685.536,46	1.536.669,45	840.951,91	1.290.484,59	2.780.276,07
19	Unión Aduanera y Económica Centro Africana	UAEAC	0,00	0,00	11,68	60,41	0,00	0,00	0,57	286,33	0,00	0,00	0,54	37,47	35.803,16	13.702,51	4,41	38,60
20	Unión Europea	UE	0,03	0,03	2.632.924,75	2.084.869,74	9.524,64	9.070,95	434.281,25	1.468.552,59	0,00	0,00	2.713.270,63	2.074.104,67	297.265,71	173.531,15	438.854,20	1.284.357,45

... / ...

3.1.5a EXPORTACIONES E IMPORTACIONES PETROLERAS Y NO PETROLERAS POR ÁREA ECONÓMICA (Cont.)

Toneladas y miles de USD FOB

			Enero - Septiembre 2010							
ÁREA ECONÓMICA			EXPORTACIONES				IMPORTACIONES			
			Petroleras		No Petroleras		Petroleras		No Petroleras	
			TM	FOB	TM	FOB	TM	FOB	TM	FOB
1	Asociación de Estados del Caribe	AEC	5.443.574,15	2.774.077,69	995.950,09	2.180.898,95	2.077.459,79	1.497.389,37	1.569.123,47	3.237.514,75
2	Asociación Europea de Libre Comercio	AELC	0,00	0,00	15.749,80	67.997,34	0,01	2,41	21.748,84	101.749,10
3	Asociación Latinoamericana de Integración	ALADI	3.596.323,10	1.862.988,51	1.416.826,24	2.364.380,32	1.237.741,48	948.590,38	3.791.288,44	5.171.236,29
4	Alianza Bolivariana para los Pueblos de Nuestra América	ALBA	492.019,13	237.540,29	223.418,16	880.839,02	635.942,49	427.227,18	261.642,33	103.417,17
5	Área de Libre Comercio de las Américas	ALCA	16.921.985,07	8.644.822,59	2.982.894,28	4.095.164,56	4.208.860,77	3.041.808,13	5.842.873,01	9.352.596,80
6	Asociación de Naciones del Sudeste de Asia	ANSEA	339.863,76	176.259,68	10.920,08	14.928,63	31,60	62,35	91.416,25	397.193,41
7	Cooperación Económica del Asia y del Pacífico	APEC	13.319.161,76	6.799.636,68	3.364.383,02	3.087.101,57	2.408.798,20	1.742.710,83	4.613.518,47	9.064.629,93
8	Comisión Económica y Social Económica para Asia y el Pacífico - Acuerdo de Bangkok	BA	0,00	0,00	90.483,57	25.090,87	264,53	505,20	289.757,31	1.238.938,48
9	Comunidad Andina	CAN	2.069.925,07	1.069.814,98	653.238,84	1.065.294,18	496.254,28	458.123,09	1.571.244,72	2.487.447,56
10	Comunidad del Caribe	CARICOM	95.707,25	49.352,89	10.721,31	17.164,98	251.309,13	191.194,25	50.558,30	24.328,48
11	Comunidad Económica de Estados de África Occidental	CEEAO	0,54	2,06	3.121,89	2.335,46	66.173,37	42.004,40	1.998,90	2.220,85
12	Grupo de los Ocho	G 8	9.210.921,27	4.680.836,34	4.310.021,93	3.571.348,75	2.020.816,69	1.413.832,80	2.354.419,85	5.241.026,09
13	Mercado Común Centroamericano	MCCA	789.836,43	380.921,97	44.404,96	70.362,34	67.643,99	47.030,29	42.554,77	49.837,08
14	Mercado Común del Sur	MERCOSUR	3.596.323,10	1.862.988,51	1.374.461,89	2.269.530,96	1.236.707,15	946.610,45	3.451.393,91	4.479.433,99
15	Medio Oriente	MO	91.551,58	48.612,00	70.707,78	37.986,22	24,79	4,64	18.553,53	70.776,59
16	Organización de Cooperación Económica	OCE	0,00	0,00	94.704,49	46.780,97	0,00	0,00	19.567,48	30.731,17
17	Tratado de Libre Comercio de América del Norte	NAFTA o TLCAN	8.668.321,21	4.402.995,37	1.557.344,17	1.750.868,62	2.021.537,09	1.414.800,38	2.272.038,38	4.364.169,36
18	Tratado de Libre Comercio entre Estados Unidos, Centroamérica y República Dominicana	CAFTA	9.458.157,64	4.783.917,34	1.554.506,41	1.707.879,27	2.137.219,43	1.491.390,32	1.466.224,51	3.520.284,23
19	Unión Aduanera y Económica Centro Africana	UAEAC	0,00	0,00	40,34	80,00	0,00	0,00	17,03	104,83
20	Unión Europea	UE	0,08	0,18	2.466.231,41	2.249.276,56	116.385,04	85.646,48	555.131,00	1.649.107,70

AEC: Antigua y Barbuda; Antillas Holandesas; Aruba; Bahamas; Barbados; Belice (Honduras Británicas); Colombia; Costa Rica; Cuba; Dominica; El Salvador; Granada; Guadalupe; Guatemala; Guayana Francesa; Guyana; Haití; Honduras; Islas Turcas y Caicos; Jamaica; Martinica; México; Nicaragua; Panamá; República Dominicana; San Cristóbal y Nieves; San Vicente y Las Granadinas; Santa Lucía; Surinam; Trinidad y Tobago; y, Venezuela. **AELC:** Islandia; Liechtenstein; Noruega; y, Suiza. **ALADI:** Argentina; Bolivia; Brasil; Chile; Cuba; Ecuador; México; Paraguay; Colombia; Uruguay; Venezuela; y, Perú. **ALBA:** Antigua y Barbuda; Bolivia; Cuba; Dominica; Ecuador; Honduras; Nicaragua; San Vicente y Las Granadinas; y, Venezuela. **ALCA:** Antigua y Barbuda; Argentina; Bahamas; Barbados; Belice (Honduras Británicas); Bolivia; Brasil; Canadá; Chile; Colombia; Costa Rica; Dominica; Ecuador; El Salvador; Estados Unidos; Granada; Guatemala; Guyana; Haití; Honduras; Jamaica; México; Nicaragua; Panamá; Paraguay; Perú; Rep. Dominicana; San Cristóbal y Nieves; San Vicente y Las Granadinas; Santa Lucía; Surinam; Trinidad y Tobago; Uruguay; y, Venezuela. **ANSEA:** Brunei Darussalam; Camboya; Filipinas; Indonesia; Laos; Malasia; Myanmar; Singapur; Tailandia; y, Vietnam. **APEC:** Australia; Brunei Darussalam; Canadá; Chile; China; Rep. de Corea del Sur; Estados Unidos; Filipinas; Hong Kong; Indonesia; Japón; Malasia; México; Nueva Zelanda; Papúa Nueva Guinea; Perú; Rusia; Singapur; Tailandia; y, Vietnam. **BA:** Bangladesh; Camboya; Rep. de Corea del Sur; Filipinas; India; Sri Lanka; Tailandia. **CAN:** Bolivia; Colombia; Ecuador; Perú. **CARICOM:** Antigua y Barbuda; Bahamas; Barbados; Belice (Honduras Británicas); Dominica; Granada; Guyana; Haití; Jamaica; Monserrat; San Cristóbal y Nieves; San Vicente y Las Granadinas; Santa Lucía; Surinam; Trinidad y Tobago. **CEEAO:** Benín; Burkina Faso; Cabo Verde; Costa de Marfil; Gambia; Ghana; Guinea; Liberia; Mali; Nigeria; Senegal; Sierra Leona; Togo. **MCCA:** Costa Rica; El Salvador; Guatemala; Honduras; y, Nicaragua. **MERCOSUR:** Argentina; Bolivia (1); Brasil; Chile (2); Colombia (2); Ecuador (2); Paraguay; Perú (2); Uruguay; y, Venezuela (1). **MO:** Arabia Saudita; Bahrein; Egipto; Emiratos Árabes Unidos; Irak; Rep. Islámica de Irán; Israel; Jordania; Kuwait; Líbano; Omán; Qatar; Rep. Árabe de Siria; y, Yemen. **OCE:** Afganistán; Azerbaidjan; Rep. Islámica del Irán; Kazajstán; Kirguizistán; Pakistán; Tadjikistán; Turkmenistán; Turquía; y, Uzbekistán. **UAEAC:** Camerún, Rep. Unida del Chad; Congo; Gabón; Guinea Ecuatorial; y, Rep. Centroafricana. **UE:** Alemania; Austria; Bélgica; Bulgaria; Chipre; Dinamarca; Eslovaquia; Eslovenia; España; Estonia; Finlandia; Francia; Grecia; Holanda (países bajos); Hungría; Irlanda (Eire); Italia; Letonia; Lituania; Luxemburgo; Malta; Polonia; Portugal; Reino Unido; Rep. Checa; Rumania; Suecia. **NAFTA o TLCAN:** México; Canadá; y, Estados Unidos. **G 8:** Alemania; Canadá; Estados Unidos; Francia; Italia; Japón; Reino Unido; y, Rusia. **CAFTA:** Costa Rica; El Salvador; Estados Unidos; República Dominicana; Guatemala; Honduras; y, Nicaragua. (1) En proceso de incorporación. (2) Países asociados.

3.1.6 IMPORTACIONES POR USO O DESTINO ECONÓMICO (1)

Miles de dólares FOB

Período	TOTAL IMPORTA- CIONES	BIENES DE CONSUMO			Combustibles y lubricantes (2)	MATERIAS PRIMAS			BIENES DE CAPITAL			Diversos		
		Total	No duraderos	Duraderos		Total	Agrícolas	Industriales	Materiales de construcción	Total	Agrícolas		Industriales	Equipos de transporte
2004	7.554.615	2.048.330	1.188.528	859.802	995.063	2.565.767	339.831	2.038.495	187.441	1.944.289	36.060	1.280.415	627.814	1.166
2005	9.549.362	2.337.268	1.338.572	998.696	1.714.973	2.934.859	347.446	2.317.930	269.483	2.557.048	41.557	1.629.672	885.819	5.213
2006	11.266.019	2.584.995	1.493.821	1.091.174	2.380.875	3.469.307	380.452	2.753.881	334.974	2.829.427	43.417	1.712.317	1.073.692	1.414
2007	12.895.241	2.901.330	1.793.699	1.107.632	2.578.324	4.093.484	495.943	3.228.223	369.317	3.319.344	51.642	2.036.593	1.231.109	2.759
2008	17.415.350	3.852.039	2.354.729	1.497.310	3.217.461	5.831.360	782.762	4.587.276	461.323	4.501.472	86.532	2.846.164	1.568.776	13.017
2009	14.072.103	3.070.286	1.892.024	1.178.263	2.333.800	4.674.920	615.231	3.557.588	502.100	3.926.655	90.182	2.626.831	1.209.642	66.443
2010	18.668.707	4.116.424	2.248.417	1.868.007	3.433.013	5.914.702	760.513	4.620.565	533.624	5.129.008	85.564	3.387.294	1.656.151	75.559
2008														
Enero - diciembre	17.415.350	3.852.039	2.354.729	1.497.310	3.217.461	5.831.360	782.762	4.587.276	461.323	4.501.472	86.532	2.846.164	1.568.776	13.017
Enero	1.220.721	260.781	165.240	95.541	204.422	445.268	77.989	335.061	32.218	310.092	5.997	192.202	111.894	157
Febrero	1.032.001	214.235	138.348	75.887	197.308	343.420	17.693	24.686	301.041	276.766	3.305	168.271	105.190	273
Marzo	1.221.917	288.128	185.526	102.602	212.751	412.441	74.605	301.616	36.220	308.411	5.447	191.124	111.841	186
Abril	1.352.453	314.680	199.585	115.095	205.578	484.917	67.387	395.837	21.692	347.005	6.346	214.110	126.549	272
Mayo	1.259.500	309.303	189.714	119.589	161.580	444.127	66.307	351.496	26.324	344.255	4.298	227.327	112.630	235
Junio	1.602.337	306.086	187.900	118.186	416.849	521.392	74.456	417.145	29.791	357.781	8.684	228.721	120.376	229
Julio	1.651.152	351.427	209.520	141.906	355.550	542.960	102.015	397.385	43.560	400.424	7.826	249.647	142.951	792
Agosto	1.614.500	325.925	202.945	122.980	430.415	506.776	64.045	408.322	34.408	349.736	8.631	227.307	113.799	1.648
Septiembre	1.749.241	361.932	215.036	146.896	353.944	597.266	66.127	478.839	52.300	435.767	9.593	284.711	141.463	332
Octubre	1.803.853	400.395	248.813	151.583	299.621	608.696	64.172	480.788	63.736	493.258	9.798	295.007	188.453	1.882
Noviembre	1.451.829	380.379	217.204	163.176	148.851	484.432	44.325	397.956	42.151	433.419	8.935	293.480	131.003	4.749
Diciembre	1.455.846	338.768	194.899	143.869	230.592	439.666	63.640	321.790	54.236	444.559	7.672	274.258	162.628	2.261
2009														
Enero - diciembre	14.072.103	3.070.286	1.892.024	1.178.263	2.333.800	4.674.920	615.231	3.557.588	502.100	3.926.655	90.182	2.626.831	1.209.642	66.443
Enero	1.276.514	306.778	180.652	126.126	180.176	405.699	42.091	327.931	35.677	381.208	11.405	259.935	109.868	2.653
Febrero	1.022.491	223.282	143.073	80.208	141.763	347.368	31.466	287.611	28.291	308.076	6.039	185.360	116.678	2.002
Marzo	1.117.786	231.248	142.554	88.694	138.292	402.020	53.209	309.057	39.755	342.761	8.653	224.513	109.595	3.464
Abril	1.009.055	214.684	135.388	79.297	146.093	340.558	44.473	267.939	28.146	305.517	5.461	192.241	107.814	2.202
Mayo	1.120.673	228.313	151.881	76.431	175.058	399.580	60.847	270.308	68.425	315.339	9.345	206.330	99.665	2.383
Junio	1.045.059	239.557	146.436	93.121	116.533	365.844	52.841	271.673	41.330	319.787	8.551	221.730	89.506	3.338
Julio	1.153.454	254.264	166.331	87.932	197.982	393.941	48.669	308.984	36.287	303.560	6.528	201.081	95.951	3.708
Agosto	1.088.192	238.187	156.331	81.856	180.655	361.000	48.004	273.842	39.154	303.976	7.366	211.971	84.639	4.374
Septiembre	1.249.427	281.354	182.635	98.719	245.292	405.324	57.072	288.349	59.903	311.083	5.746	215.252	90.085	6.374
Octubre	1.274.484	277.407	164.167	113.240	271.232	412.981	48.827	322.853	41.300	307.349	5.223	216.437	85.689	5.516
Noviembre	1.284.887	277.674	154.354	123.320	232.336	410.362	62.923	312.150	35.289	345.283	8.489	239.000	97.794	19.232
Diciembre	1.430.081	297.539	168.220	129.319	308.386	430.242	64.808	316.891	48.543	382.716	7.375	252.981	122.360	11.197
2010														
Enero - diciembre	18.668.707	4.116.424	2.248.417	1.868.007	3.433.013	5.914.702	760.513	4.620.565	533.624	5.129.008	85.564	3.387.294	1.656.151	75.559
Enero	1.316.481	246.437	134.170	112.267	263.874	442.847	53.723	326.681	62.443	355.685	6.955	230.360	118.370	7.639
Febrero	1.166.341	269.731	142.220	127.511	180.707	431.816	49.720	351.354	40.742	379.872	4.644	259.873	87.485	4.216
Marzo	1.449.958	344.618	191.391	153.227	203.702	505.141	82.820	379.753	42.568	388.514	5.434	257.930	125.151	7.983
Abril	1.486.190	318.157	163.251	154.905	325.572	456.750	48.937	373.536	34.277	380.974	6.312	244.198	130.464	4.737
Mayo	1.483.871	309.568	169.831	139.737	340.749	483.661	66.406	360.149	57.106	344.114	5.544	211.668	126.902	5.780
Junio	1.507.033	333.707	194.924	138.783	229.084	513.657	58.144	411.216	44.297	424.187	7.901	279.846	136.440	6.398
Julio	1.643.007	372.675	213.753	158.922	288.245	527.397	72.869	398.505	56.023	448.264	9.686	289.069	149.509	6.426
Agosto	1.852.842	381.082	203.379	177.703	391.670	517.593	78.118	390.822	48.653	554.980	8.011	384.045	162.924	7.518
Septiembre	1.492.842	375.148	213.605	161.543	223.060	469.021	51.271	388.948	28.802	418.706	7.663	265.058	145.985	6.906
Octubre	1.678.082	402.497	210.779	191.719	285.903	490.998	43.613	405.030	42.355	492.571	6.667	316.619	169.285	6.113
Noviembre	1.818.556	381.666	203.188	178.478	390.508	557.120	91.729	426.675	38.717	484.264	8.831	339.816	135.617	4.998
Diciembre	1.773.504	381.139	207.928	173.211	309.940	518.701	63.164	407.896	47.642	556.877	7.916	380.942	168.019	6.846

(1) Las cifras de 2007 son definitivas, desde 2008 son provisionales; su reproceso se realiza conforme a la recepción de documentos fuente de las operaciones de comercio exterior.

(2) Se registran las importaciones de derivados efectuadas por Petroecuador de acuerdo a la información proporcionada por la Gerencia de Comercio Internacional de esa Empresa.

FUENTE: Documento Aduanero Único.

3.1.6a IMPORTACIONES POR USO O DESTINO ECONÓMICO (1)

Tasas de variación anual

Período	TOTAL IMPORTA- CIONES	BIENES DE CONSUMO			Combusti- bles y lubricantes	MATERIAS PRIMAS				BIENES DE CAPITAL			Diversos		
		Total	No durade- ros	Durade- ros		Total	Agrícolas	Industria- les	Materiales de construcción	Total	Agrícolas	Industria- les		Equipos de Trans- porte	
2004	21,29	16,07	17,91	13,63	35,79	26,54	31,71	27,12	12,86	14,20	6,58	13,89	15,31	81,93	
2005	26,40	14,11	12,62	16,15	72,35	14,39	2,24	13,71	43,77	31,52	15,24	27,28	41,10	347,15	
2006	17,98	10,60	11,60	9,26	38,83	18,21	9,50	18,81	24,30	10,65	4,48	5,07	21,21	-72,87	
2007	14,46	12,24	20,07	1,51	8,29	17,99	30,36	17,22	10,25	17,32	18,94	18,94	14,66	95,07	
2008	35,05	32,77	31,28	35,18	24,79	42,45	57,83	42,10	24,91	35,61	67,56	39,75	27,43	371,83	
2009	-19,20	-20,29	-19,65	-21,31	-27,46	-19,83	-21,40	-22,45	8,84	-12,77	4,22	-7,71	-22,89	410,43	
2010	32,66	34,07	18,84	58,54	47,10	26,52	23,61	29,88	6,28	30,62	-5,12	28,95	36,91	13,72	
2008	Enero - diciembre	35,05	32,77	31,28	35,18	24,79	42,45	57,83	42,10	24,91	35,61	67,56	39,75	27,43	371,83
	Enero	21,95	31,77	37,52	22,88	71,26	16,80	59,98	13,10	-11,02	2,55	63,09	-0,52	6,08	-5,52
	Febrero	29,67	15,80	25,99	0,92	57,72	27,57	-30,27	35,69	12,33	27,91	16,56	28,29	27,70	43,35
	Marzo	14,51	33,02	41,13	20,49	-8,58	19,15	71,96	14,71	-9,06	13,66	39,02	7,81	24,07	-32,91
	Abril	50,77	51,56	56,63	43,52	54,45	57,81	43,15	75,19	-36,67	39,49	65,96	34,74	47,10	5,48
	Mayo	15,63	30,09	25,28	38,54	-35,32	32,59	58,28	36,33	-25,34	29,20	36,10	35,65	17,68	-18,15
	Junio	67,50	39,29	34,78	47,12	89,73	78,27	196,34	72,18	18,81	59,27	104,16	76,91	32,13	188,29
	Julio	49,75	45,22	37,96	57,46	47,23	57,31	179,06	41,55	56,44	46,32	62,56	39,93	58,06	154,24
	Agosto	51,23	27,19	23,21	34,36	157,29	34,15	52,32	34,86	4,41	31,42	62,38	44,67	9,76	1.211,52
	Septiembre	55,60	53,73	48,19	62,63	18,06	77,81	73,53	78,82	74,21	72,33	88,16	85,33	50,25	66,65
	Octubre	38,48	36,24	34,76	38,75	-3,49	59,75	63,67	58,05	69,37	55,66	64,90	57,23	52,83	471,63
	Noviembre	11,44	18,69	8,29	36,07	-47,76	22,41	-31,13	30,29	62,39	43,86	131,90	50,92	27,23	1.437,68
	Diciembre	22,49	17,37	16,63	18,38	18,54	34,64	44,42	23,68	143,09	17,42	54,90	31,90	-1,86	905,18
2009	Enero - diciembre	-19,20	-20,29	-19,65	-21,31	-27,46	-19,83	-21,40	-22,45	8,84	-12,77	4,22	-7,71	-22,89	410,43
	Enero	4,57	17,64	9,33	32,01	-11,86	-8,89	-46,03	-2,13	10,74	22,93	90,19	-1,81	1.586,91	
	Febrero	-0,92	4,22	3,42	5,69	-28,15	1,15	77,85	-4,46	14,60	11,31	82,70	10,16	10,92	633,24
	Marzo	-8,52	-19,74	-23,16	-13,56	-35,00	-2,53	-28,68	2,47	9,76	11,14	58,87	17,47	-2,01	1.762,94
	Abril	-25,39	-31,78	-32,17	-31,10	-28,94	-29,77	-34,00	-32,31	29,75	-11,96	-13,94	-10,21	-14,80	708,22
	Mayo	-11,02	-26,18	-19,94	-36,09	8,34	-10,03	-8,23	-23,10	159,93	-8,40	117,40	-9,24	-11,51	912,70
	Junio	-34,78	-21,74	-22,07	-21,21	-72,04	-29,83	-29,03	-34,87	38,73	-10,62	-1,52	-3,06	-25,65	1.357,42
	Julio	-30,14	-27,65	-20,61	-38,03	-44,32	-27,45	-52,29	-22,25	-16,69	-24,19	-16,59	-19,45	-32,88	368,44
	Agosto	-32,60	-26,92	-22,97	-33,44	-58,03	-28,77	-25,05	-32,93	13,79	-13,08	-14,65	-6,75	-25,62	165,40
	Septiembre	-28,57	-22,26	-15,07	-32,80	-30,70	-32,14	-13,69	-39,78	14,54	-28,61	-40,10	-24,40	-36,32	1.817,65
	Octubre	-29,35	-30,72	-34,02	-25,29	-9,48	-32,15	-23,91	-32,85	-35,20	-37,69	-46,69	-26,63	-54,53	193,03
	Noviembre	-11,50	-27,00	-28,94	-24,42	56,09	-15,29	41,96	-21,56	-16,28	-20,34	-4,99	-18,56	-25,35	305,01
	Diciembre	-1,77	-12,17	-13,69	-10,11	33,74	-2,14	1,84	-1,52	-10,50	-13,91	-3,88	-7,76	-24,76	395,21
2010	Enero - diciembre	32,66	34,07	18,84	58,54	47,10	26,52	23,61	29,88	6,28	30,62	-5,12	28,95	36,91	13,72
	Enero	3,13	-19,67	-25,73	-10,99	46,45	9,16	27,63	-0,38	75,02	-6,70	-39,02	-11,38	7,74	187,89
	Febrero	14,07	20,80	-0,60	58,97	27,47	24,31	58,01	22,16	8,67	-9,16	-23,10	1,29	-25,02	110,52
	Marzo	29,72	49,03	34,26	72,76	47,30	25,65	55,65	22,87	7,07	13,35	-37,20	14,88	14,19	130,44
	Abril	47,29	48,20	20,58	95,35	122,85	34,12	10,04	39,41	21,78	24,70	15,58	27,03	21,01	115,12
	Mayo	32,41	35,59	11,82	82,83	94,65	21,04	9,14	33,24	-16,54	9,13	-40,67	2,59	27,33	142,60
	Junio	44,21	39,30	33,11	49,04	96,58	40,40	10,03	51,36	7,18	32,65	-7,60	26,21	52,44	91,68
	Julio	42,44	46,57	28,51	80,73	45,59	33,88	49,72	28,97	54,39	47,67	48,37	43,76	55,82	73,30
	Agosto	70,27	59,99	30,09	117,09	116,81	43,38	62,73	42,72	24,26	82,57	8,75	81,18	92,49	71,88
	Septiembre	19,48	33,34	16,96	63,64	-9,06	15,72	-10,16	34,89	-51,92	34,60	33,37	23,14	62,05	8,36
	Octubre	31,67	45,09	28,39	69,30	5,41	18,89	-10,68	25,45	2,55	60,26	27,63	46,29	97,56	10,83
	Noviembre	41,53	37,45	31,64	44,73	68,08	35,76	45,78	36,69	9,71	40,25	4,03	42,18	38,68	-74,01
	Diciembre	24,01	28,10	23,60	33,94	0,50	20,56	-2,54	28,72	-1,86	45,51	7,33	50,58	37,32	-38,86

(1) Las cifras de 2007 son definitivas, desde 2008 son provisionales; su reproceso se realiza conforme a la recepción de documentos fuente de las operaciones de comercio exterior.

(2) Se registran las importaciones de derivados efectuadas por Petroecuador de acuerdo a la información proporcionada por la Gerencia de Comercio Internacional de esa Empresa.

FUENTE: Documento Aduanero Único.

3.1.7 IMPORTACIONES POR USO O DESTINO ECONÓMICO (1)

Miles de dólares CIF

Período	TOTAL IMPORTA- CIONES	BIENES DE CONSUMO			Combustibles y lubricantes	MATERIAS PRIMAS			BIENES DE CAPITAL			Diversos		
		Total	No duraderos	Duraderos		Total	Agrícolas	Industriales	Materiales de construcción	Total	Agrícolas		Industriales	Equipos de transporte
2004	8.226.264	2.191.384	1.267.853	923.530	1.138.417	2.839.523	392.073	2.237.143	210.307	2.055.475	38.834	1.349.980	666.662	1.465
2005	10.286.884	2.511.641	1.433.789	1.077.852	1.814.605	3.241.816	401.107	2.540.026	300.683	2.713.118	44.945	1.719.991	948.183	5.704
2006	12.113.560	2.763.979	1.589.578	1.174.401	2.541.334	3.804.389	433.067	2.993.538	377.785	3.002.127	46.686	1.810.799	1.144.642	1.731
2007	13.893.462	3.099.181	1.904.103	1.195.078	2.765.289	4.514.037	580.098	3.514.611	419.328	3.511.785	55.700	2.139.094	1.316.991	3.169
2008	18.685.546	4.113.632	2.498.743	1.614.889	3.391.624	6.397.490	886.770	4.988.240	522.480	4.767.665	92.932	2.991.192	1.683.541	15.135
2009	15.093.163	3.240.133	1.984.923	1.255.211	2.639.419	5.021.131	670.209	3.803.673	547.249	4.120.143	95.774	2.740.348	1.284.022	72.337
2010	19.960.938	4.371.087	2.371.857	1.999.229	3.708.829	6.401.678	840.664	4.975.193	585.822	5.395.329	91.087	3.535.726	1.768.515	84.015
2008														
Enero - diciembre	18.685.546	4.113.632	2.498.743	1.614.889	3.391.624	6.397.490	886.770	4.988.240	522.480	4.767.665	92.932	2.991.192	1.683.541	15.135
Enero	1.322.949	278.851	175.459	103.392	215.920	499.800	92.507	370.112	37.180	328.192	6.354	201.842	119.996	187
Febrero	1.111.840	228.584	146.682	81.902	208.522	381.586	19.000	335.004	27.582	292.845	3.550	176.787	112.508	304
Marzo	1.311.712	305.952	196.039	109.913	224.302	454.790	86.342	327.713	40.735	326.447	5.833	200.315	120.298	221
Abril	1.444.680	334.494	210.775	123.720	214.159	529.129	76.611	428.323	24.194	366.601	6.836	223.752	136.013	297
Mayo	1.348.131	330.263	201.085	129.178	168.961	483.489	74.529	379.544	29.416	365.145	4.606	238.957	121.582	274
Junio	1.715.087	325.740	198.401	127.339	438.544	572.507	86.158	453.015	33.333	378.032	9.279	239.539	129.213	264
Julio	1.769.123	374.749	222.510	152.238	371.715	597.434	117.973	428.783	50.678	424.398	8.468	262.160	153.770	827
Agosto	1.729.395	349.627	216.841	132.786	452.701	553.656	71.341	443.580	38.735	371.702	9.229	239.118	123.355	1.709
Septiembre	1.875.096	387.574	228.367	159.206	370.052	653.815	73.759	522.084	57.972	463.280	10.234	300.961	152.084	376
Octubre	1.938.594	430.388	266.605	163.783	319.233	663.941	70.897	519.586	73.457	522.719	10.623	311.513	200.583	2.313
Noviembre	1.555.577	405.311	229.499	175.812	160.777	525.879	47.888	430.698	47.293	457.966	9.629	308.038	140.299	5.644
Diciembre	1.563.362	362.100	206.481	155.619	246.739	481.465	69.763	349.797	61.905	470.339	8.291	288.208	173.840	2.719
2009														
Enero - diciembre	15.093.163	3.240.133	1.984.923	1.255.211	2.639.419	5.021.131	670.209	3.803.673	547.249	4.120.143	95.774	2.740.348	1.284.022	72.337
Enero	1.368.893	326.045	189.782	136.264	199.292	438.554	44.704	353.026	40.824	401.924	12.210	272.581	117.133	3.077
Febrero	1.096.638	235.744	149.685	86.059	159.821	373.641	33.623	308.849	31.169	325.161	6.446	194.345	124.370	2.271
Marzo	1.203.253	244.887	150.001	94.886	162.026	432.304	57.307	332.011	42.986	360.098	9.096	233.785	117.217	3.938
Abril	1.076.407	225.795	141.950	83.844	162.231	365.394	48.519	286.007	30.868	320.440	5.791	199.850	114.798	2.547
Mayo	1.198.528	240.221	159.169	81.052	198.693	426.405	66.244	288.554	71.608	330.524	9.805	214.972	105.748	2.684
Junio	1.112.801	252.202	153.384	98.818	130.166	391.853	58.225	288.427	45.201	334.805	9.074	231.064	94.667	3.775
Julio	1.231.231	266.720	174.144	92.576	221.499	420.978	52.441	329.123	39.414	317.805	6.900	209.714	101.190	4.230
Agosto	1.181.749	250.003	163.381	86.622	221.538	387.572	53.017	292.428	42.127	317.766	7.736	220.720	89.310	4.870
Septiembre	1.331.729	295.852	190.972	104.880	269.252	433.868	62.698	306.756	64.414	325.754	6.204	224.151	95.398	7.003
Octubre	1.369.933	293.730	173.017	120.713	304.227	442.613	52.824	344.265	45.524	323.217	5.569	226.831	90.817	6.146
Noviembre	1.379.842	294.248	162.493	131.756	262.579	441.361	69.630	333.469	38.262	361.711	8.945	248.857	103.909	19.941
Diciembre	1.542.161	314.685	176.944	137.742	348.095	466.586	70.977	340.757	54.852	400.939	7.998	263.477	129.464	11.855
2010														
Enero - diciembre	19.960.938	4.371.087	2.371.857	1.999.229	3.708.829	6.401.678	840.664	4.975.193	585.822	5.395.329	91.087	3.535.726	1.768.515	84.015
Enero	1.401.960	260.909	140.759	120.150	279.678	479.043	58.631	354.162	66.250	373.887	7.447	239.880	126.560	8.443
Febrero	1.249.781	284.317	148.957	135.360	196.125	471.748	55.539	383.148	33.061	292.835	4.898	192.524	92.524	4.756
Marzo	1.560.813	365.205	201.752	163.453	232.823	546.661	93.293	407.340	46.027	407.448	5.709	268.514	133.225	8.677
Abril	1.584.750	336.337	171.391	164.946	352.021	492.376	53.758	400.226	38.392	398.734	6.752	253.767	138.215	5.282
Mayo	1.589.075	328.719	179.391	149.327	369.093	522.398	74.303	386.180	61.915	362.497	5.866	221.664	134.967	6.368
Junio	1.617.936	353.133	204.883	148.250	253.359	556.946	64.533	442.961	49.452	447.453	8.403	293.750	145.299	7.045
Julio	1.757.680	396.569	226.103	170.466	310.539	569.396	81.351	427.033	61.013	473.937	10.324	303.398	160.215	7.239
Agosto	1.975.980	408.073	216.256	191.817	418.179	558.474	86.004	419.018	53.452	582.878	8.668	399.356	174.855	8.375
Septiembre	1.603.382	400.004	225.814	174.191	246.212	507.396	56.227	417.893	33.277	441.975	8.121	277.505	156.349	7.795
Octubre	1.794.504	428.992	223.629	205.363	306.641	530.973	47.289	436.404	47.280	521.063	7.064	332.053	181.946	6.835
Noviembre	1.941.285	405.326	214.943	190.383	416.926	605.168	101.225	461.336	42.606	508.228	9.439	353.285	145.503	5.637
Diciembre	1.883.791	403.502	217.979	185.522	327.233	561.100	68.512	439.492	53.096	584.393	8.396	397.140	178.857	7.563

(1) Las cifras de 2007 son definitivas, desde 2008 son provisionales; su reproceso se realiza conforme a la recepción de documentos fuente de las operaciones de comercio exterior.

(2) Se registran las importaciones de derivados efectuadas por Petroecuador de acuerdo a la información proporcionada por la Gerencia de Comercio Internacional de esa Empresa.

FUENTE: Documento Aduanero Único.

3.1.8 IMPORTACIONES MENSUALES POR CONTINENTE, ÁREA ECONÓMICA Y PAÍS (1)

Millones de dólares FOB

	2008	2009	2010	2010												
	Ene-Dic	Ene-Dic	Ene-Dic.	Ene-Dic.	Ene.	Feb.	Mar.	Abr.	May.	Jun.	Jul.	Ago.	Sep.	Oct.	Nov.	Dic.
TOTAL GENERAL	17.415,2	14.072,1	12.641,9	1.430,1	16.895,1	1.316,4	1.166,3	1.450,0	1.486,2	1.483,9	1.507,0	1.643,0	1.852,8	1.492,8	1.678,1	1.818,6
AMERICA	11.471,9	9.452,6	8.413,1	1.039,5	11.568,9	929,3	824,5	984,6	1.076,5	1.054,7	1.050,9	1.073,7	1.277,4	986,9	1.098,8	1.211,5
ESTADOS UNIDOS (2)	3.321,1	3.579,7	3.129,2	450,4	4.427,2	396,7	275,5	360,5	325,7	381,7	429,7	484,1	582,1	352,8	392,9	445,5
MERCADO COMUN CENTROAMERICANO	50,1	38,7	35,3	3,4	93,5	26,5	3,1	3,8	6,7	5,3	5,3	4,9	3,8	3,5	4,1	26,6
ASOC.LATINOAMERICANA DE INTEGRACION	7.254,1	5.187,1	4.654,8	532,3	5.642,7	424,7	481,1	513,8	580,7	486,0	524,2	492,3	536,3	498,7	515,5	589,3
Argentina	529,5	461,8	437,5	24,3	510,8	51,7	38,4	30,7	38,8	57,3	31,8	64,6	46,5	42,6	40,0	68,4
Brasil	840,5	632,3	559,5	72,8	729,4	66,6	49,7	68,8	74,1	56,2	59,6	68,3	63,7	65,1	76,4	81,0
Chile	542,2	469,2	432,4	36,8	491,1	41,9	37,3	40,8	44,4	45,3	50,0	44,1	47,1	46,8	44,1	49,3
México	620,5	530,3	471,6	58,7	618,1	55,7	47,7	55,5	58,7	59,2	64,4	52,8	49,7	52,3	62,3	59,8
Otros países	47,7	54,6	51,0	3,6	84,6	2,9	25,0	4,6	4,3	16,4	5,8	5,6	5,4	4,1	4,2	6,3
COMUNIDAD ANDINA	4.673,6	3.039,0	2.702,9	336,1	3.208,6	206,0	283,1	313,3	360,4	251,6	312,6	257,0	323,9	287,9	288,4	324,5
Bolivia	16,7	11,3	10,1	1,1	16,6	0,9	0,4	0,3	0,3	0,5	0,3	0,5	11,0	0,9	0,6	0,9
Colombia	1.727,0	1.485,2	1.340,7	144,5	1.781,4	109,7	130,7	164,4	188,7	148,0	159,7	158,9	200,0	180,5	182,3	158,6
Perú	534,6	628,4	539,6	88,8	895,3	45,1	75,0	60,0	98,4	45,7	144,6	87,8	108,9	62,1	77,8	89,9
Venezuela	2.395,2	914,2	812,5	101,7	515,3	50,3	76,9	88,7	73,0	57,4	7,9	9,8	4,0	44,4	27,7	75,2
RESTO DE AMERICA	846,6	647,2	593,8	53,4	1.405,5	81,4	64,8	106,5	163,4	181,8	91,7	92,4	155,2	132,0	186,3	150,1
EUROPA	1.740,5	1.610,9	1.499,5	111,4	1.729,0	122,3	111,0	164,4	141,5	155,2	154,2	167,5	163,4	165,8	184,4	199,4
UNION EUROPEA	1.476,0	1.447,6	1.347,9	99,7	1.570,6	113,5	103,0	144,4	133,7	148,2	140,4	151,6	141,0	146,8	169,6	178,4
Bélgica y Luxemburgo	193,6	185,7	173,1	12,6	258,2	10,8	10,4	16,4	23,6	54,1	19,1	20,6	19,6	19,8	43,6	20,3
Francia	84,1	92,6	87,4	5,2	77,6	5,6	7,5	6,1	5,8	6,9	6,4	7,5	6,5	11,3	6,3	7,7
Holanda	130,9	145,1	140,2	4,9	106,2	10,8	6,2	10,0	7,3	7,2	7,6	14,9	10,2	6,9	9,0	16,0
Italia	189,8	205,4	186,3	19,1	236,2	17,2	16,9	26,2	19,5	17,8	22,0	18,0	25,8	24,8	21,8	26,2
Reino Unido	69,0	104,1	97,5	6,7	69,5	4,1	3,6	10,9	4,9	5,0	5,8	6,4	5,5	5,9	9,6	7,7
Alemania	354,3	365,2	335,8	29,4	409,8	41,8	25,6	37,0	34,0	21,6	46,3	41,1	35,9	45,1	42,1	39,3
España	205,9	157,3	144,0	13,3	229,1	13,4	14,0	22,1	19,9	14,2	15,7	30,5	26,0	22,8	25,0	25,5
Otros países	248,4	192,0	183,5	8,4	184,0	9,8	18,8	15,6	18,6	21,4	17,5	12,7	11,5	10,3	12,1	35,7
ASOC. EUROPEA DE LIBRE COMERCIO	83,4	84,8	76,2	8,7	95,8	6,1	5,9	9,1	7,2	6,6	10,5	9,3	10,3	9,9	9,9	11,0
RESTO DE EUROPA	181,0	78,5	75,4	3,0	57,5	2,7	2,2	10,9	0,6	0,3	3,3	6,5	11,7	6,8	3,2	9,4
ASIA	3.904,3	2.725,5	2.463,7	261,8	3.408,9	260,4	217,3	286,0	261,2	263,4	290,8	367,6	389,6	325,2	367,5	380,0
Taiwán	158,7	116,5	105,2	11,2	139,6	10,8	9,1	9,3	11,7	12,7	17,4	13,8	13,0	16,0	14,5	11,2
Japón	716,7	523,2	476,4	46,8	602,5	51,1	45,9	66,4	59,0	43,1	41,5	52,9	63,1	50,6	74,9	53,9
Rep. Popular China	1.464,2	1.016,6	907,4	109,2	1.277,1	96,8	86,1	101,3	83,7	107,0	110,3	138,5	154,0	137,1	140,6	121,7
Corea del Sur	592,3	458,4	412,9	45,6	692,8	45,8	40,0	48,6	51,4	46,6	55,3	91,0	78,4	57,5	59,2	118,9
Otros países	972,4	610,8	561,8	49,0	697,0	55,9	36,1	60,3	55,4	53,9	66,4	71,4	81,2	63,9	78,3	74,3
AFRICA	145,0	114,3	113,8	0,6	56,7	0,4	4,8	0,8	0,8	1,1	1,4	16,4	1,5	1,0	13,0	15,4
OCEANIA	23,1	17,4	17,2	0,2	24,0	0,8	0,3	0,6	0,2	3,2	1,1	4,3	4,5	1,1	4,3	3,5
OTROS PAISES NEP.	130,4	151,4	134,6	16,6	107,7	3,1	8,4	13,6	6,0	6,3	8,7	13,6	16,3	12,9	10,0	8,7

(1) Las cifras de 2007 son definitivas, desde 2008 son provisionales; su reproceso se realiza conforme a la recepción de documentos fuente de las operaciones de comercio exterior. (2) Incluye Puerto Rico.

FUENTE: Documento Aduanero Único.

3.1.9 IMPORTACIONES MENSUALES POR CONTINENTE, ÁREA ECONÓMICA Y PAÍS (1)

Millones de dólares CIF

	2008	2009	2010	2010												
	Ene-Dic.	Ene-Dic.	Ene-Dic.	Ene-Dic.	Ene.	Feb.	Mar.	Abr.	May.	Jun.	Jul.	Ago.	Sep.	Oct.	Nov.	Dic.
TOTAL GENERAL	18.685,4	15.093,1	13.551,0	1.542,2	18.077,1	1.402,0	1.249,8	1.560,8	1.584,7	1.589,1	1.617,9	1.757,7	1.975,9	1.603,4	1.794,5	1.941,3
AMERICA	12.188,5	10.110,4	8.990,7	1.119,8	12.301,1	984,4	881,5	1.058,5	1.145,0	1.125,0	1.122,7	1.138,7	1.347,6	1.049,8	1.162,1	1.285,8
ESTADOS UNIDOS (2)	3.554,7	3.863,5	3.374,1	489,4	4.735,1	423,9	296,9	397,5	346,3	405,7	463,4	514,8	614,2	380,1	417,7	474,6
MERCADO COMUN CENTRO-AMERICANO	53,4	40,8	37,1	3,7	98,5	27,3	3,2	4,0	7,2	5,6	5,7	5,1	4,0	3,6	4,5	28,1
ASOC. LATINOAMERICANA DE INTEGRACION	7.683,5	5.525,8	4.954,7	571,1	5.967,8	447,8	512,4	542,8	614,9	516,7	556,0	521,3	566,3	524,0	541,5	624,0
Argentina	601,2	495,3	468,7	26,6	565,1	56,3	44,9	34,0	42,3	63,2	35,1	71,7	50,8	47,1	43,9	75,9
Brasil	894,3	673,5	596,8	76,7	772,6	71,1	52,8	73,4	78,3	59,5	62,7	72,6	67,0	68,5	80,7	85,8
Chile	582,6	498,8	460,0	38,8	519,2	44,1	39,2	43,0	47,4	48,2	53,3	46,6	50,1	49,0	46,5	51,7
México	656,1	562,4	499,5	62,9	651,0	58,4	50,1	58,8	62,8	62,5	67,8	52,4	55,5	55,1	64,8	62,7
Otros países	51,4	56,9	53,0	3,8	90,2	3,0	26,3	4,9	4,4	18,8	6,0	5,8	5,7	4,3	4,4	6,6
COMUNIDAD ANDINA	4.897,9	3.239,0	2.876,7	362,3	3.369,7	215,0	299,0	328,6	379,6	264,5	331,1	269,2	340,2	300,0	301,1	341,5
Bolivia	18,4	12,2	10,9	1,2	18,2	0,9	0,5	0,3	0,3	0,5	0,3	0,6	12,0	1,0	0,7	1,0
Colombia	1.791,4	1.537,9	1.388,8	149,1	1.847,1	113,5	135,2	169,9	197,4	153,1	165,8	164,3	208,2	186,6	188,6	164,5
Perú	562,4	668,9	573,1	95,8	948,4	47,1	80,1	62,6	103,4	48,0	155,5	93,2	115,8	65,0	82,5	95,2
Venezuela	2.525,7	1.020,1	903,9	116,2	556,0	53,4	83,3	95,8	78,5	62,8	9,5	11,0	4,3	47,4	29,3	80,7
RESTO DE AMERICA	897,0	680,4	624,7	55,6	1.499,7	85,3	69,0	114,1	176,7	197,1	97,6	97,4	163,1	142,1	198,4	159,0
EUROPA	1.874,0	1.724,2	1.605,7	118,4	1.833,9	129,9	118,3	174,5	147,8	164,5	163,7	178,1	173,5	175,7	195,2	212,6
UNION EUROPEA	1.576,6	1.545,3	1.439,8	105,4	1.662,0	120,5	109,7	152,2	139,9	157,3	149,1	160,9	148,9	155,1	179,1	189,2
Bélgica y Luxemburgo	205,5	194,2	180,8	13,4	271,1	11,5	10,9	17,1	24,4	57,0	20,0	21,6	20,4	20,7	45,9	21,4
Francia	89,8	98,6	93,1	5,5	81,8	5,9	7,8	6,4	6,2	7,3	6,8	7,8	6,9	11,8	6,8	8,1
Holanda	141,4	156,3	151,1	5,2	114,0	12,0	6,5	10,9	7,7	7,6	8,0	16,3	10,7	7,3	9,6	17,5
Italia	201,7	217,8	197,5	20,3	249,9	18,1	17,8	27,5	20,6	18,9	23,5	19,2	27,5	26,2	23,2	27,5
Reino Unido	73,1	111,2	104,1	7,0	72,7	4,3	3,8	11,2	5,1	5,2	6,1	6,7	5,8	6,3	10,1	8,1
Alemania	375,7	384,1	353,3	30,8	431,4	44,1	27,3	39,0	35,6	22,8	48,3	43,0	37,9	47,8	43,9	41,6
España	222,3	167,8	153,7	14,2	243,2	14,2	14,7	23,5	21,0	15,1	16,7	32,9	27,6	24,1	26,4	27,1
Otros países	267,0	215,3	206,1	9,1	197,9	10,3	20,8	16,6	19,2	23,3	19,7	13,4	12,3	11,1	13,2	37,8
ASOC. EUROPEA DE LIBRE COMERCIO	88,1	89,7	80,2	9,5	99,9	6,4	6,1	9,3	7,4	6,8	10,8	9,7	10,7	10,3	10,5	11,9
RESTO DE EUROPA	209,3	89,1	85,7	3,5	72,1	3,1	2,6	12,9	0,6	0,4	3,7	7,5	13,9	10,1	5,7	11,6
ASIA	4.297,9	2.947,6	2.662,1	285,5	3.735,7	283,0	235,5	311,0	284,5	287,5	319,9	403,1	430,8	362,2	406,4	411,6
Taiwán	170,7	122,9	110,8	12,2	151,3	11,6	9,9	10,1	12,6	13,7	18,8	14,9	14,1	17,6	15,8	12,1
Japón	768,6	560,1	509,2	50,9	639,1	54,4	48,7	70,2	62,2	46,1	44,1	56,0	66,9	53,8	79,6	57,2
Rep. Popular China	1.636,4	1.100,3	980,1	120,2	1.429,4	106,5	94,6	112,4	93,2	118,4	124,0	155,4	174,1	156,7	159,4	134,6
Corea del Sur	648,7	499,2	449,7	49,6	753,9	49,8	43,6	53,0	56,2	51,1	60,4	98,8	86,2	63,5	65,2	126,3
Otros países	1.073,6	665,0	612,3	52,7	762,0	60,7	38,8	65,2	60,4	58,2	72,8	77,9	89,4	70,7	86,5	81,5
AFRICA	159,2	134,9	134,3	0,7	63,2	0,5	5,3	0,9	0,9	1,3	1,5	18,4	1,7	1,1	14,5	17,1
OCEANIA	27,2	18,0	17,8	0,3	30,4	0,9	0,3	0,7	0,3	4,2	1,2	5,4	5,6	1,2	5,8	4,8
OTROS PAISES NEP.	138,6	157,9	140,5	17,5	112,8	3,3	8,8	15,3	6,2	6,5	8,9	14,0	16,6	13,4	10,4	9,4

(1) Las cifras de 2007 son definitivas, desde 2008 son provisionales; su reproceso se realiza conforme a la recepción de documentos fuente de las operaciones de comercio exterior.

(2) Incluye Puerto Rico.

FUENTE: Documento Aduanero Único.

3.2.1.1 BALANZA DE PAGOS ANALÍTICA (1)

Millones de dólares

Transacciones \ Período	Años (2)			Trimestres														
	2007	2008	2009	07-I	07-II	07-III	07-IV	08-I	08-II	08-III	08-IV	09-I	09-II	09-III	09-IV	10-I	10-II	10-III
1 CUENTA CORRIENTE (A+B+C+D)	1.588,2	1.085,7	-306,4	-46,9	463,3	617,6	554,1	1.247,8	1.322,3	62,7	-1.546,1	-866,7	74,9	455,0	6,7	194,2	-197,3	-1.032,8
A Bienes	1.823,0	1.371,3	77,6	97,6	499,3	640,3	585,9	1.207,5	1.406,3	170,2	-1.412,7	-687,9	204,6	388,6	172,3	286,5	-31,4	-992,5
A1 Exportaciones	14.870,2	19.146,9	14.346,7	2.999,8	3.480,9	3.970,0	4.419,4	4.785,3	5.669,6	5.348,5	3.343,5	2.784,3	3.425,7	3.930,9	4.205,7	4.284,4	4.546,2	4.244,8
Mercancías generales	14.556,2	18.761,8	14.062,5	2.933,8	3.410,5	3.886,1	4.325,7	4.682,4	5.558,8	5.242,4	3.278,1	2.726,2	3.361,2	3.852,5	4.122,7	4.193,3	4.458,1	4.157,1
Mercancías según CAE	14.321,3	18.510,6	13.799,0	2.878,4	3.352,9	3.826,3	4.263,8	4.622,7	5.496,8	5.178,0	3.213,1	2.663,6	3.296,0	3.784,9	4.054,5	4.127,5	4.389,8	4.086,2
Petróleo y derivados	8.328,6	11.672,8	6.964,6	1.440,4	1.897,6	2.358,9	2.631,7	2.964,2	3.757,0	3.420,6	1.531,1	1.011,9	1.677,3	2.070,2	2.205,2	2.241,5	2.432,1	2.230,4
Las demás	5.992,7	6.837,8	6.834,4	1.438,0	1.455,3	1.467,4	1.632,0	1.658,5	1.739,8	1.757,4	1.682,0	1.651,7	1.618,7	1.714,7	1.849,3	1.886,0	1.957,6	1.855,8
Comercio no registrado (3)	234,8	251,2	263,5	55,5	57,6	59,8	62,0	59,7	62,1	64,4	65,0	62,7	65,1	67,6	68,2	65,7	68,3	70,9
Otras exportaciones	314,0	385,1	284,1	66,0	70,4	83,9	93,7	102,8	110,8	106,1	65,4	58,1	64,6	78,5	83,0	91,1	88,1	87,7
A2 Importaciones	-13.047,1	-17.775,5	-14.269,1	-2.902,2	-2.981,6	-3.329,8	-3.833,6	-3.577,8	-4.263,3	-5.178,3	-4.756,2	-3.472,2	-3.221,1	-3.542,4	-4.033,4	-3.997,9	-4.577,6	-5.237,3
Mercancías generales	-13.024,3	-17.752,7	-14.246,3	-2.896,5	-2.975,9	-3.324,1	-3.827,9	-3.572,1	-4.257,6	-5.172,6	-4.750,5	-3.466,5	-3.215,4	-3.536,7	-4.027,7	-3.992,2	-4.571,9	-5.231,6
Mercancías según CAE	-12.917,5	-17.600,7	-14.097,6	-2.870,9	-2.949,6	-3.297,0	-3.800,0	-3.535,2	-4.219,8	-5.133,8	-4.711,9	-3.423,1	-3.177,5	-3.503,7	-3.993,2	-3.951,4	-4.534,6	-5.197,5
Bienes de consumo (4)	-2.923,5	-4.037,4	-3.095,7	-606,4	-671,8	-736,3	-909,1	-823,7	-935,6	-1.158,2	-1.120,0	-767,6	-685,3	-786,4	-856,4	-879,4	-1.018,9	-1.182,6
Otras	-9.993,9	-13.563,3	-11.001,8	-2.264,5	-2.277,8	-2.560,7	-2.890,9	-2.711,5	-3.284,2	-3.975,6	-3.592,0	-2.655,5	-2.492,2	-2.717,3	-3.136,8	-3.072,0	-3.515,7	-4.014,9
Comercio no registrado (3)	-106,9	-152,0	-148,7	-25,6	-26,4	-27,1	-27,8	-36,9	-37,8	-38,8	-38,6	-43,4	-37,9	-33,0	-34,5	-40,7	-37,3	-34,1
Otras importaciones	-22,8	-22,8	-22,8	-5,7	-5,7	-5,7	-5,7	-5,7	-5,7	-5,7	-5,7	-5,7	-5,7	-5,7	-5,7	-5,7	-5,7	-5,7
B Servicios	-1.371,5	-1.641,3	-1.376,7	-339,5	-321,5	-338,1	-372,4	-358,9	-418,0	-432,3	-432,1	-382,1	-310,6	-309,3	-374,7	-367,7	-387,6	-409,6
B1 Servicios prestados	1.200,1	1.313,1	1.227,4	273,3	301,9	316,7	308,1	301,0	334,3	344,1	333,7	293,2	298,9	317,7	317,6	323,7	340,2	348,0
Transportes	347,6	365,8	345,3	76,5	87,0	92,7	91,5	82,7	94,4	98,7	90,1	75,4	86,5	92,5	90,9	80,3	90,2	94,1
Viajes	623,4	741,8	670,1	135,6	156,1	168,7	163,0	165,4	187,5	195,5	193,4	164,3	158,9	173,8	173,1	187,9	193,4	198,6
Otros servicios	229,1	205,5	212,0	61,3	58,8	55,3	53,6	52,9	52,4	50,0	50,2	53,4	53,6	51,5	53,6	55,5	56,5	55,4
B2 Servicios recibidos	-2.571,6	-2.954,4	-2.604,1	-612,8	-623,4	-654,8	-680,6	-659,9	-752,3	-776,4	-765,8	-675,2	-609,5	-627,0	-692,3	-691,4	-727,8	-757,6
Transportes	-1.327,0	-1.634,2	-1.374,4	-307,2	-300,7	-348,5	-370,7	-356,2	-388,5	-458,9	-430,6	-349,0	-305,4	-336,4	-383,6	-370,5	-412,0	-450,2
Viajes	-504,0	-541,6	-548,7	-123,8	-127,1	-125,9	-127,2	-133,0	-136,6	-135,3	-136,7	-134,8	-138,4	-137,1	-138,5	-139,5	-143,3	-141,9
Otros servicios	-740,6	-778,6	-681,0	-181,8	-195,6	-180,4	-182,7	-170,7	-227,3	-182,2	-198,5	-191,5	-165,8	-153,5	-170,2	-181,3	-172,5	-165,5
C Renta	-2.046,9	-1.589,8	-1.439,1	-494,1	-503,7	-526,4	-522,8	-394,8	-415,5	-411,5	-367,1	-322,6	-412,2	-296,1	-432,0	-261,0	-319,3	-235,2
C1 Renta recibida	258,6	187,0	32,8	57,0	58,8	72,5	70,3	64,1	42,8	44,7	35,4	13,2	8,2	5,4	6,0	7,6	8,3	7,9
C2 Renta pagada	-2.305,5	-1.776,8	-1.471,9	-551,1	-562,5	-598,8	-593,1	-458,9	-458,3	-456,3	-402,5	-335,8	-420,5	-301,4	-438,0	-268,7	-327,6	-243,1
Remuneración de empleados	-5,3	-5,7	-6,4	-1,3	-1,3	-1,4	-1,4	-1,4	-1,4	-1,4	-1,4	-1,6	-1,6	-1,6	-1,6	-1,7	-1,7	-1,7
Renta de la inversión directa	-1.160,0	-786,8	-821,6	-281,6	-284,5	-336,2	-257,6	-196,9	-171,5	-225,2	-193,2	-241,0	-186,2	-201,4	-193,1	-178,9	-133,0	-152,4
Renta de la inversión de cartera	-399,0	-336,9	-65,5	-137,2	-62,3	-137,1	-62,3	-137,1	-62,3	-136,2	-1,3	-1,2	-31,7	-0,8	-31,7	-0,5	-31,7	-0,3
Renta de otra inversión	-741,2	-647,5	-578,5	-131,0	-214,4	-124,1	-271,7	-123,4	-223,1	-93,4	-206,7	-92,0	-201,0	-97,7	-211,6	-87,7	-161,2	-88,6
D Transferencias corrientes	3.183,5	2.945,6	2.431,8	689,0	789,2	841,8	863,5	794,1	749,4	736,2	665,8	525,9	593,1	671,7	641,1	536,4	541,0	604,6
D1 Remesas de emigrantes	3.087,8	2.821,6	2.495,1	676,4	771,3	814,5	825,6	759,6	711,5	706,6	643,9	554,5	609,7	655,8	675,2	556,6	549,8	612,0
D2 Otras transferencias (5)	244,9	285,8	223,8	45,2	57,2	69,1	73,4	61,1	70,1	74,4	80,1	44,3	51,1	69,2	59,3	62,4	69,4	74,8
D3 Transferencias enviadas	-149,2	-161,8	-287,1	-32,6	-39,2	-41,8	-35,5	-26,7	-32,2	-44,7	-58,2	-72,9	-67,6	-53,2	-93,3	-82,7	-78,3	-82,3

... / ...

3.2.1.1 BALANZA DE PAGOS ANALÍTICA (1) (Cont.)

Millones de dólares

Transacciones \ Período	Años (2)			Trimestres														
	2008	2009	2010	07-I	07-II	07-III	07-IV	08-I	08-II	08-III	08-IV	09-I	09-II	09-III	09-IV	10-I	10-II	10-III
2 CUENTA DE CAPITAL Y FINANCIERA	-145,4	-165,8	-2.501,1	174,4	622,2	-227,4	-711,3	-513,5	485,3	475,5	-614,1	-584,6	-2.519,5	1.448,7	-849,6	116,2	301,5	1.365,6
A Cuenta de capital	15,2	19,9	17,7	2,2	3,4	4,4	5,2	3,6	4,8	5,4	6,0	3,3	4,2	4,9	5,2	3,5	4,7	5,4
B Cuenta financiera	-160,5	-185,7	-2.518,8	172,3	618,8	-231,7	-716,5	-517,1	480,4	470,1	-620,1	-587,9	-2.523,8	1.443,9	-854,9	112,7	296,7	1.360,2
B1 Inversión directa en el país (6)	194,2	1.005,3	318,1	232,4	59,8	188,0	-286,0	426,9	108,6	310,3	159,5	127,2	220,8	142,6	-172,5	-162,6	215,4	149,3
B2 Inversión de cartera (neta)	-118,3	213,1	-3.141,5	342,9	-130,5	-192,5	-138,2	102,2	64,1	-196,9	243,7	-188,1	-2.805,0	-225,5	77,1	-390,3	75,3	7,0
B21 Títulos de participación en el capital	-39,6	6,3	-107,7	-2,2	-19,5	-12,8	-5,1	-21,6	28,3	3,0	-3,5	-9,0	-66,8	-28,1	-3,8	-49,1	-32,2	-13,2
B22 Títulos de deuda	-78,7	206,8	-3.033,8	345,0	-111,1	-179,6	-133,1	123,8	35,8	-199,9	247,2	-179,1	-2.738,2	-197,5	80,9	-341,2	107,5	20,2
B3 Otra inversión	-236,4	-1.404,1	304,7	-403,0	689,5	-227,3	-292,3	-1.046,2	307,7	356,7	-1.023,3	-527,0	60,5	1.526,8	-759,5	665,7	6,0	1.203,9
B31 Activos	-1.484,8	-1.146,0	-968,9	-737,9	241,7	-473,9	-514,6	-560,0	317,3	77,0	-981,3	-514,4	191,6	-0,7	-649,4	380,2	25,0	775,3
B311 Créditos comerciales	-541,0	-143,5	-400,3	-155,2	-98,5	-222,1	-65,2	-8,3	0,0	-55,2	-80,0	-120,0	-274,0	0,0	-6,3	-10,4	-258,9	0,0
B312 Moneda y depósitos	-18,2	-512,2	-373,0	-450,8	211,1	29,0	192,5	32,1	465,4	12,2	-1.023,0	-184,4	517,0	-200,6	-509,0	134,2	61,5	900,1
B313 Otros activos	-925,5	-490,3	-195,5	-131,9	129,1	-280,8	-641,9	-583,9	-148,1	120,1	121,6	-210,0	-51,3	199,9	-134,0	256,4	222,3	-124,8
B32 Pasivos	1.248,4	-258,1	1.273,6	334,9	447,9	246,6	222,4	-486,2	-9,6	279,7	-42,0	-12,6	-131,2	1.527,5	-110,1	285,5	-19,0	428,5
B321 Créditos comerciales	515,6	753,4	1.160,3	93,7	187,2	117,8	115,7	172,5	247,3	156,8	176,7	103,2	79,9	1.021,3	-44,1	-61,1	-64,1	-64,0
Gobierno general	-8,3	-3,3	799,3	-3,6	-3,1	-2,2	-0,6	-1,9	0,0	-1,3	0,0	-1,3	-0,7	920,8	-119,4	-122,1	-123,0	-126,6
Otros sectores	523,9	756,6	361,0	97,3	190,3	120,0	116,3	174,4	247,3	158,1	176,7	104,5	80,6	100,5	75,3	61,1	58,9	62,6
B322 Préstamos	683,9	-1.076,9	180,2	232,5	260,9	99,2	95,7	-698,2	-257,5	123,9	-245,1	-69,4	-179,6	532,1	-102,8	399,1	46,2	497,8
Autoridades monetarias	-0,6	-0,6	-0,6	0,0	-0,2	-0,1	-0,2	-0,1	-0,2	-0,1	-0,2	-0,1	-0,2	-0,1	-0,2	-0,1	-0,2	-0,1
Gobierno general	239,5	-588,1	683,1	146,6	1,8	-49,4	144,2	-284,8	-249,7	-21,9	-31,8	-83,1	-10,1	808,6	-32,3	185,8	225,6	794,5
Bancos	-7,2	-2,3	-2,0	-0,3	-2,6	-0,9	-2,7	-1,0	-0,3	-0,7	-0,3	-0,7	-0,3	-0,7	-0,3	99,3	-4,0	-3,6
Otros sectores	452,1	-485,9	-500,3	86,2	261,9	149,6	-45,6	-412,3	-7,4	146,6	-212,9	14,5	-169,1	-275,7	-70,1	114,2	-175,2	-293,0
Sector privado	409,5	-500,7	-506,0	92,4	264,7	156,8	-104,3	-405,2	-7,2	134,1	-222,4	8,5	-166,9	-278,2	-69,3	106,4	-170,0	-296,6
Empresas públicas	42,6	14,8	5,7	-6,1	-2,8	-7,1	58,7	-7,1	-0,2	12,6	9,5	6,0	-2,1	2,5	-0,7	7,7	-5,2	3,6
B323 Moneda y depósitos	48,9	65,5	-66,9	8,6	-0,2	29,5	10,9	39,5	0,6	-1,0	26,4	-46,4	-31,5	-25,8	36,8	-52,6	-1,0	-5,2
B324 Otros pasivos	0,0	0,0	0,0	0,0	0,0	0,0	0,0	0,0	0,0	0,0	0,0	0,0	0,0	0,0	0,0	0,0	0,0	0,0
3 ERRORES Y OMISIONES	-56,2	14,0	160,3	-24,5	-72,9	28,6	9,4	-58,2	156,1	-131,2	47,2	117,0	-47,3	35,0	-47,8	-107,1	-18,0	-92,6
BALANZA DE PAGOS GLOBAL (1+2+3)	1.386,6	933,9	-2.647,2	103,0	1.012,6	418,8	-147,7	676,1	1.963,7	407,0	-2.113,0	-1.334,2	-2.492,0	1.938,8	-890,7	203,2	86,2	240,2
FINANCIAMIENTO	-1.386,6	-933,9	2.647,2	-103,0	-1.012,6	-418,8	147,7	-676,1	-1.963,7	-407,0	2.113,0	1.334,2	2.492,0	-1.938,8	890,7	-203,2	-86,2	-240,2
Activos de reserva (7)	-1.497,5	-952,2	681,0	-159,0	-1.022,0	-406,8	90,3	-622,7	-1.959,6	-408,3	2.038,4	1.229,0	569,1	-1.949,7	832,7	-215,0	-96,5	-249,8
Uso del crédito del FMI	0,0	0,0	0,0	0,0	0,0	0,0	0,0	0,0	0,0	0,0	0,0	0,0	0,0	0,0	0,0	0,0	0,0	0,0
Financiamiento excepcional	110,9	18,3	1.966,2	56,0	9,4	-12,1	57,4	-53,4	-4,2	1,4	74,6	105,2	1.922,9	10,9	58,1	11,8	10,3	9,6

(1) Datos provisionales.

(2) Los datos anuales correspondientes a la renta pagada y a pasivos de otra inversión (deuda externa pública) difieren de las sumas de los datos trimestrales debido a la distribución de los pagos atrasados.

(3) Comercio no registrado: ver nota metodológica de balanza de pagos (<http://www.bce.fin.ec/docs.php?path=/documentos/Estadisticas/SectorExterno/BalanzaPagos/metodologia.pdf>).

(4) Incluye importaciones de la Honorable Junta de Defensa Nacional.

(5) Incluye otras transferencias públicas y privadas.

(6) La desagregación de la inversión extranjera directa por modalidad se reporta en el Cuadro 9 del Boletín Trimestral de la Balanza de Pagos.

(7) A partir del primer trimestre de 2000, el valor corresponde a la Reserva Internacional de Libre Disponibilidad (RIILD). El signo negativo significa aumento.

3.2.1.2 BALANZA DE PAGOS NORMALIZADA (1)

Millones de dólares

Transacciones \ Período	Años (2)			Trimestres														
	2007	2008	2009	07-I	07-II	07-III	07-IV	08-I	08-II	08-III	08-IV	09-I	09-II	09-III	09-IV	10-I	10-II	10-III
1 CUENTA CORRIENTE (A+B+C+D)	1.588,2	1.085,7	-306,4	-46,9	463,3	617,6	554,1	1.247,8	1.322,3	62,7	-1.546,1	-866,7	74,9	455,0	6,7	194,2	-197,3	-1.032,8
A Bienes	1.823,0	1.371,3	77,6	97,6	499,3	640,3	585,9	1.207,5	1.406,3	170,2	-1.412,7	-687,9	204,6	388,6	172,3	286,5	-31,4	-992,5
A1 Exportaciones	14.870,2	19.146,9	14.346,7	2.999,8	3.480,9	3.970,0	4.419,4	4.785,3	5.669,6	5.348,5	3.343,5	2.784,3	3.425,7	3.930,9	4.205,7	4.284,4	4.546,2	4.244,8
Mercancías generales	14.556,2	18.761,8	14.062,5	2.933,8	3.410,5	3.886,1	4.325,7	4.682,4	5.558,8	5.242,4	3.278,1	2.726,2	3.361,2	3.852,5	4.122,7	4.193,3	4.458,1	4.157,1
Mercancías según CAE	14.321,3	18.510,6	13.799,0	2.878,4	3.352,9	3.826,3	4.263,8	4.622,7	5.496,8	5.178,0	3.213,1	2.663,6	3.296,0	3.784,9	4.054,5	4.127,5	4.389,8	4.086,2
Petróleo y derivados	8.328,6	11.672,8	6.964,6	1.440,4	1.897,6	2.358,9	2.631,7	2.964,2	3.757,0	3.420,6	1.531,1	1.011,9	1.677,3	2.070,2	2.205,2	2.241,5	2.432,1	2.230,4
Las demás	5.992,7	6.837,8	6.834,4	1.438,0	1.455,3	1.467,4	1.632,0	1.658,5	1.739,8	1.757,4	1.682,0	1.651,7	1.618,7	1.714,7	1.849,3	1.886,0	1.957,6	1.855,8
Comercio no registrado (3)	234,8	251,2	263,5	55,5	57,6	59,8	62,0	59,7	62,1	64,4	65,0	62,7	65,1	67,6	68,2	65,7	68,3	70,9
Otras exportaciones	314,0	385,1	284,1	66,0	70,4	83,9	93,7	102,8	110,8	106,1	65,4	58,1	64,6	78,5	83,0	91,1	88,1	87,7
A2 Importaciones	-13.047,1	-17.775,5	-14.269,1	-2.902,2	-2.981,6	-3.329,8	-3.833,6	-3.577,8	-4.263,3	-5.178,3	-4.756,2	-3.472,2	-3.221,1	-3.542,4	-4.033,4	-3.997,9	-4.577,6	-5.237,3
Mercancías generales	-13.024,3	-17.752,7	-14.246,3	-2.896,5	-2.975,9	-3.324,1	-3.827,9	-3.572,1	-4.257,6	-5.172,6	-4.750,5	-3.466,5	-3.215,4	-3.536,7	-4.027,7	-3.992,2	-4.571,9	-5.231,6
Mercancías según CAE	-12.917,5	-17.600,7	-14.097,6	-2.870,9	-2.949,6	-3.297,0	-3.800,0	-3.535,2	-4.219,8	-5.133,8	-4.711,9	-3.423,1	-3.177,5	-3.503,7	-3.993,2	-3.951,4	-4.534,6	-5.197,5
Bienes de consumo (4)	-2.923,5	-4.037,4	-3.095,7	-606,4	-671,8	-736,3	-909,1	-823,7	-935,6	-1.158,2	-1.120,0	-767,6	-685,3	-786,4	-856,4	-879,4	-1.018,9	-1.182,6
Otras	-9.993,9	-13.563,3	-11.001,8	-2.264,5	-2.277,8	-2.560,7	-2.890,9	-2.711,5	-3.284,2	-3.975,6	-3.592,0	-2.655,5	-2.492,2	-2.717,3	-3.136,8	-3.072,0	-3.515,7	-4.014,9
Comercio no registrado (3)	-106,9	-152,0	-148,7	-25,6	-26,4	-27,1	-27,8	-36,9	-37,8	-38,8	-38,6	-43,4	-37,9	-33,0	-34,5	-40,7	-37,3	-34,1
Otras importaciones	-22,8	-22,8	-22,8	-5,7	-5,7	-5,7	-5,7	-5,7	-5,7	-5,7	-5,7	-5,7	-5,7	-5,7	-5,7	-5,7	-5,7	-5,7
B Servicios	-1.371,5	-1.641,3	-1.376,7	-339,5	-321,5	-338,1	-372,4	-358,9	-418,0	-432,3	-432,1	-382,1	-310,6	-309,3	-374,7	-367,7	-387,6	-409,6
B1 Servicios prestados	1.200,1	1.313,1	1.227,4	273,3	301,9	316,7	308,1	301,0	334,3	344,1	333,7	293,2	298,9	317,7	317,6	323,7	340,2	348,0
Transportes	347,6	365,8	345,3	76,5	87,0	92,7	91,5	82,7	94,4	98,7	90,1	75,4	86,5	92,5	90,9	80,3	90,2	94,0
Viajes	623,4	741,8	670,1	135,6	156,1	168,7	163,0	165,4	187,5	195,5	193,4	164,3	158,9	173,8	173,1	187,9	193,4	198,6
Otros servicios	229,1	205,5	212,0	61,3	58,8	55,3	53,6	52,9	52,4	50,0	50,2	53,4	53,6	51,5	53,6	55,5	56,5	55,4
B2 Servicios recibidos	-2.571,6	-2.954,4	-2.604,1	-612,8	-623,4	-654,8	-680,6	-659,9	-752,3	-776,4	-765,8	-675,2	-609,5	-627,0	-692,3	-691,4	-727,8	-757,6
Transportes	-1.327,0	-1.634,2	-1.374,4	-307,2	-300,7	-348,5	-370,7	-356,2	-388,5	-458,9	-430,6	-349,0	-305,4	-336,4	-383,6	-370,5	-412,0	-450,2
Viajes	-504,0	-541,6	-548,7	-123,8	-127,1	-125,9	-127,2	-133,0	-136,6	-135,3	-136,7	-134,8	-138,4	-137,1	-138,5	-139,5	-143,3	-141,9
Otros servicios	-740,6	-778,6	-681,0	-181,8	-195,6	-180,4	-182,7	-170,7	-227,3	-182,2	-198,5	-191,5	-165,8	-153,5	-170,2	-181,3	-172,5	-165,5
C Renta	-2.046,9	-1.589,8	-1.439,1	-494,1	-503,7	-526,4	-522,8	-394,8	-415,5	-411,5	-367,1	-322,6	-412,2	-296,1	-432,0	-261,0	-319,3	-235,2
C1 Renta recibida	258,6	187,0	32,8	57,0	58,8	72,5	70,3	64,1	42,8	44,7	35,4	13,2	8,2	5,4	6,0	7,6	8,3	7,9
C2 Renta pagada	-2.305,5	-1.776,8	-1.471,9	-551,1	-562,5	-598,8	-593,1	-458,9	-458,3	-456,3	-402,5	-335,8	-420,5	-301,4	-438,0	-268,7	-327,6	-243,1
Remuneración de empleados	-5,3	-5,7	-6,4	-1,3	-1,3	-1,4	-1,4	-1,4	-1,4	-1,4	-1,4	-1,6	-1,6	-1,6	-1,6	-1,7	-1,7	-1,7
Renta de la inversión directa	-1.160,0	-786,8	-821,6	-281,6	-284,5	-336,2	-257,6	-196,9	-171,5	-225,2	-193,2	-241,0	-186,2	-201,4	-193,1	-178,9	-133,0	-152,4
Renta de la inversión de cartera	-399,0	-336,9	-65,5	-137,2	-62,3	-137,1	-62,3	-137,1	-62,3	-136,2	-1,3	-1,2	-31,7	-0,8	-31,7	-0,5	-31,7	-0,3
Renta de otra inversión	-741,2	-647,5	-578,5	-131,0	-214,4	-124,1	-271,7	-123,4	-223,1	-93,4	-206,7	-92,0	-201,0	-97,7	-211,6	-87,7	-161,2	-88,6
D Transferencias corrientes	3.183,5	2.945,6	2.431,8	689,0	789,2	841,8	863,5	794,1	749,4	736,2	665,8	525,9	593,1	671,7	641,1	536,4	541,0	604,6
D1 Remesas de emigrantes	3.087,8	2.821,6	2.495,1	676,4	771,3	814,5	825,6	759,6	711,5	706,6	643,9	554,5	609,7	655,8	675,2	556,6	549,8	612,0
D2 Otras transferencias (5)	244,9	285,8	223,8	45,2	57,2	69,1	73,4	61,1	70,1	74,4	80,1	44,3	51,1	69,2	59,3	62,4	69,4	74,8
D3 Transferencias enviadas	-149,2	-161,8	-287,1	-32,6	-39,2	-41,8	-35,5	-26,7	-32,2	-44,7	-58,2	-72,9	-67,6	-53,2	-93,3	-82,7	-78,3	-82,3

3.2.1.2 BALANZA DE PAGOS NORMALIZADA (1) (Cont.)

Millones de dólares

Transacciones \ Período	Años (2)			Trimestres														
	2007	2008	2009	07-I	07-II	07-III	07-IV	08-I	08-II	08-III	08-IV	09-I	09-II	09-III	09-IV	10-I	10-II	10-III
2 CUENTA DE CAPITAL Y FINANCIERA (A+B)	-1.532,0	-1.099,8	146,1	71,4	-390,4	-646,2	-563,6	-1.189,6	-1.478,5	68,5	1.498,9	749,7	-27,6	-490,0	41,1	-87,0	215,3	1.125,4
A Cuenta de capital	57,9	45,3	1.990,3	39,0	6,6	5,7	6,5	10,3	8,8	6,1	20,1	4,6	1.921,5	6,1	58,1	8,7	10,9	7,6
B Cuenta financiera	-1.589,9	-1.145,0	-1.844,2	32,3	-397,0	-651,9	-570,1	-1.199,9	-1.487,3	62,5	1.478,8	745,1	-1.949,1	-496,1	-17,1	-95,7	204,4	1.117,7
B1 Inversión directa (6)	194,2	1.005,3	318,1	232,4	59,8	188,0	-286,0	426,9	108,6	310,3	159,5	127,2	220,8	142,6	-172,5	-162,6	215,4	149,3
B2 Inversión de cartera (neta)	-118,3	213,1	-3.141,5	342,9	-130,5	-192,5	-138,2	102,2	64,1	-196,9	243,7	-188,1	-2.805,0	-225,5	77,1	-390,3	75,3	7,0
B21 Títulos de participación en capital	-39,6	6,3	-107,7	-2,2	-19,5	-12,8	-5,1	-21,6	28,3	3,0	-3,5	-9,0	-66,8	-28,1	-3,8	-49,1	-32,2	-13,2
B22 Títulos de deuda	-78,7	206,8	-3.033,8	345,0	-111,1	-179,6	-133,1	123,8	35,8	-199,9	247,2	-179,1	-2.738,2	-197,5	80,9	-341,2	107,5	20,2
B3 Otra inversión	-168,3	-1.411,2	298,2	-383,9	695,7	-240,7	-236,2	-1.106,3	299,6	357,4	-962,8	-423,0	66,1	1.536,5	-754,3	672,3	10,2	1.211,2
B31 ACTIVOS	-1.484,8	-1.146,0	-968,9	-737,9	241,7	-473,9	-514,6	-560,0	317,3	77,0	-981,3	-514,4	191,6	-0,7	-649,4	380,2	25,0	775,3
B311 Créditos comerciales	-541,0	-143,5	-400,3	-155,2	-98,5	-222,1	-65,2	-8,3	0,0	-55,2	-80,0	-120,0	-274,0	0,0	-6,3	-10,4	-258,9	0,0
B312 Moneda y depósitos	-18,2	-512,2	-373,0	-450,8	211,1	29,0	192,5	32,1	465,4	12,2	-1.023,0	-184,4	517,0	-200,6	-509,0	134,2	61,5	900,1
B313 Otros activos	-925,5	-490,3	-195,5	-131,9	129,1	-280,8	-641,9	-583,9	-148,1	120,1	121,6	-210,0	-51,3	199,9	-134,0	256,4	222,3	-124,8
B32 PASIVOS	1.316,5	-265,2	1.267,1	354,0	454,0	233,2	278,5	-546,3	-17,7	280,4	18,6	91,4	-125,5	1.537,2	-104,9	292,1	-14,8	435,9
B321 Créditos comerciales	515,6	753,4	1.160,3	93,7	187,2	117,8	115,7	172,5	247,3	156,8	176,7	103,2	79,9	1.021,3	-44,1	-61,1	-64,1	-64,0
Gobierno general	-8,3	-3,3	799,3	-3,6	-3,1	-2,2	-0,6	-1,9	0,0	-1,3	0,0	-1,3	-0,7	920,8	-119,4	-122,1	-123,0	-126,6
Otros sectores	523,9	756,6	361,0	97,3	190,3	120,0	116,3	174,4	247,3	158,1	176,7	104,5	80,6	100,5	75,3	61,1	58,9	62,6
B322 Préstamos	683,9	-1.076,9	180,2	232,5	260,9	99,2	95,7	-698,2	-257,5	123,9	-245,1	-69,4	-179,6	532,1	-102,8	399,1	46,2	497,8
Autoridades monetarias	-0,6	-0,6	-0,6	0,0	-0,2	-0,1	-0,2	-0,1	-0,2	-0,1	-0,2	-0,1	-0,2	-0,1	-0,2	-0,1	-0,2	-0,1
Gobierno general	239,5	-588,1	683,1	146,6	1,8	-49,4	144,2	-284,8	-249,7	-21,9	-31,8	-83,1	-10,1	808,6	-32,3	185,8	225,6	794,5
Bancos	-7,2	-2,3	-2,0	-0,3	-2,6	-0,9	-2,7	-1,0	-0,3	-0,7	-0,3	-0,7	-0,3	-0,7	-0,3	99,3	-4,0	-3,6
Otros sectores	452,1	-485,9	-500,3	86,2	261,9	149,6	-45,6	-412,3	-7,4	146,6	-212,9	14,5	-169,1	-275,7	-70,1	114,2	-175,2	-293,0
Desembolsos	8.123,9	5.670,3	5.546,3	1.760,3	2.154,7	2.041,7	2.167,2	1.445,0	1.317,1	1.519,3	1.388,9	1.385,4	1.512,3	1.358,6	1.290,0	1.520,7	1.221,0	1.238,6
Amortizaciones	-7.671,8	-6.156,2	-6.046,6	-1.674,1	-1.892,9	-1.892,0	-2.212,8	-1.857,3	-1.324,5	-1.372,6	-1.601,8	-1.370,9	-1.681,3	-1.634,3	-1.360,1	-1.406,5	-1.396,3	-1.531,6
B323 Moneda y depósitos	48,9	65,5	-66,9	8,6	-0,2	29,5	10,9	39,5	0,6	-1,0	26,4	-46,4	-31,5	-25,8	36,8	-52,6	-1,0	-5,2
B324 Otros pasivos	68,1	-7,1	-6,5	19,1	6,2	-13,4	56,1	-60,1	-8,2	0,7	60,6	104,0	5,7	9,7	5,1	6,6	4,2	7,4
B4 Activos de reserva (7)	-1.497,5	-952,2	681,0	-159,0	-1.022,0	-406,8	90,3	-622,7	-1.959,6	-408,3	2.038,4	1.229,0	569,1	-1.949,7	832,7	-215,0	-96,5	-249,8
Oro monetario	-170,4	-30,4	-183,9	-25,1	9,5	-78,1	-76,7	-84,3	2,8	38,6	12,5	-39,5	-15,2	-51,7	-77,5	-23,7	-108,5	-53,2
Derechos especiales de giro	-16,9	-1,7	-0,5	0,0	7,1	-23,5	-0,5	-0,7	-2,8	1,4	0,4	0,8	-1,0	-0,5	0,2	1,3	0,6	-1,1
Posición de reserva en el FMI	-1,3	0,7	-0,5	-0,1	-0,1	-0,7	-0,4	-1,1	0,2	1,3	0,3	0,8	-1,0	-0,6	0,3	0,8	0,7	-1,3
Divisas	-1.307,1	-948,9	865,2	-121,5	-1.042,5	-310,2	167,1	-535,8	-1.944,6	-445,6	1.977,2	1.311,9	547,6	-1.881,2	886,9	-156,7	25,2	-215,6
Otros activos	-1,7	28,1	0,7	-12,2	4,0	5,7	0,8	-0,8	-15,1	-4,1	48,1	-45,0	38,6	-15,7	22,8	-36,8	-14,4	21,4
ERRORES Y OMISIONES (1+2)	-56,2	14,0	160,3	-24,5	-72,9	28,6	9,4	-58,2	156,1	-131,2	47,2	117,0	-47,3	35,0	-47,8	-107,1	-18,0	-92,6

(1) Datos provisionales.

(2) Los datos anuales correspondientes a la renta pagada y a pasivos de otra inversión (deuda externa pública) difieren de las sumas de los datos trimestrales debido a la distribución de los pagos atrasados.

(3) Comercio no registrado: ver nota metodológica de balanza de pagos (<http://www.bce.fin.ec/docs.php?path=/documentos/Estadisticas/SectorExterno/BalanzaPagos/metodologia.pdf>).

(4) Incluye importaciones de la Honorable Junta de Defensa Nacional.

(5) Incluye otras transferencias públicas y privadas.

(6) La desagregación de la inversión extranjera directa por modalidad se reporta en el Cuadro 9 del Boletín Trimestral de la Balanza de Pagos.

(7) A partir del primer trimestre de 2000, el valor corresponde a la Reserva Internacional de Libre Disponibilidad (RILD). El signo negativo significa aumento.

3.2.2 BALANZA COMERCIAL (1)

Millones de dólares

Período	EXPORTACIONES FOB (2)			IMPORTACIONES FOB			BALANZA COMERCIAL			TASAS DE CRECIMIENTO (n/n-1)		ÍNDICE DE COBERTURA	ÍNDICE DE TÉRMINOS DE INTERCAMBIO (4)	
	Total	Petroleras	No petroleras	Total	Petroleras	No petroleras (3)	Total	Petrolera	No petrolera	Exportaciones	Importaciones			
	a=b+c	b	c	d=e+f	e	f	g=a-d	h=b-e	i=c-f			j=(a/d)x100		
2004	7.752,89	4.233,99	3.518,90	7.575,17	995,06	6.580,10	177,72	3.238,93	-3.061,20	24,59	21,12	102,35	106,81	
2005	10.100,03	5.869,85	4.230,18	9.568,36	1.714,97	7.853,39	531,67	4.154,88	-3.623,21	30,27	26,31	105,56	122,85	
2006	12.728,24	7.544,51	5.183,73	11.279,46	2.380,87	8.898,58	1.448,79	5.163,64	-3.714,85	26,02	17,88	112,84	141,09	
2007	14.321,32	8.328,57	5.992,75	12.907,11	2.578,32	10.328,79	1.414,20	5.750,24	-4.336,04	12,52	14,43	110,96	157,04	
2008	18.510,60	11.672,84	6.837,76	17.600,30	3.217,46	14.382,84	910,30	8.455,38	-7.545,08	29,25	36,36	105,17	166,68	
2009	13.799,01	6.964,59	6.834,41	14.097,55	2.333,80	11.763,75	-298,54	4.630,79	-4.931,68	-25,47	-19,90	97,87	119,66	
2010	17.369,22	9.648,70	7.720,52	18.858,65	3.433,01	15.425,63	-1.489,42	6.215,69	-7.705,11	25,87	33,77	92,10	154,92	
2008	Enero - diciembre	18.510,60	11.672,84	6.837,76	17.600,71	3.217,46	14.383,25	909,89	8.455,38	-7.545,49	29,25	36,36	105,17	
	Enero	1.574,31	1.050,18	524,13	1.275,87	204,42	1.071,45	298,44	845,76	-547,32	7,48	7,28	123,39	161,76
	Febrero	1.613,87	1.055,44	558,44	1.032,15	197,31	834,84	581,72	858,13	-276,40	2,51	-19,10	156,36	166,93
	Marzo	1.434,49	858,54	575,95	1.227,17	212,75	1.014,42	207,32	645,79	-438,47	-11,12	18,89	116,89	174,17
	Abril	1.631,05	1.087,87	543,18	1.353,93	205,58	1.148,35	277,12	882,29	-605,17	13,70	10,33	120,47	179,45
	Mayo	1.967,73	1.350,86	616,88	1.260,00	161,58	1.098,42	707,73	1.189,28	-481,54	20,64	-6,94	156,17	199,16
	Junio	1.897,99	1.318,24	579,74	1.605,86	416,85	1.189,01	292,13	901,39	-689,26	-3,54	27,45	118,19	212,85
	Julio	1.828,07	1.236,48	591,59	1.652,63	355,55	1.297,08	175,44	880,93	-705,49	-3,68	2,91	110,62	209,91
	Agosto	1.819,38	1.203,63	615,75	1.731,92	430,41	1.301,50	87,46	773,21	-685,76	-0,48	4,80	105,05	191,58
	Septiembre	1.530,55	980,49	550,06	1.749,24	353,94	1.395,30	-218,69	626,55	-845,23	-15,87	1,00	87,50	178,58
	Octubre	1.268,42	725,11	543,31	1.804,26	299,62	1.504,64	-535,85	425,49	-961,34	-17,13	3,15	70,30	146,92
	Noviembre	1.044,18	455,81	588,37	1.451,83	148,85	1.302,98	-407,65	306,96	-714,61	-17,68	-19,53	71,92	119,36
	Diciembre	900,55	350,19	550,36	1.455,85	230,59	1.225,25	-555,29	119,60	-674,90	-13,75	0,28	61,86	95,11
2009	Enero - diciembre	13.799,01	6.964,59	6.834,41	14.097,55	2.333,80	11.763,75	-298,54	4.630,79	-4.929,34	-25,45	-19,90	97,88	
	Enero	873,38	337,62	535,76	1.276,51	180,18	1.096,34	-403,14	157,44	-560,58	-3,02	-12,32	68,42	96,27
	Febrero	799,64	292,98	506,66	1.022,49	141,76	880,73	-222,85	151,22	-374,07	-8,44	-19,90	78,21	99,14
	Marzo	990,56	381,28	609,28	1.124,11	138,29	985,82	-133,55	242,99	-376,54	23,88	9,94	88,12	112,88
	Abril	1.016,55	486,53	530,02	1.010,89	146,09	864,79	5,66	340,44	-334,78	2,62	-10,07	100,56	115,81
	Mayo	1.112,91	557,80	555,11	1.121,55	175,06	946,49	-8,64	382,74	-391,38	9,48	10,95	99,23	126,84
	Junio	1.166,58	632,99	533,60	1.045,10	116,53	928,57	121,48	516,45	-394,97	4,82	-6,82	111,62	143,74
	Julio	1.229,34	640,89	588,45	1.164,64	197,98	966,66	64,70	442,91	-378,21	5,38	11,44	105,56	135,81
	Agosto	1.351,84	799,21	552,64	1.088,49	180,66	907,84	263,35	618,55	-355,20	9,97	-6,54	124,19	145,39
	Septiembre	1.203,72	630,11	573,62	1.250,53	245,29	1.005,23	-46,80	384,81	-431,62	-10,96	14,89	96,26	147,98
	Octubre	1.357,95	718,24	639,71	1.275,38	271,23	1.004,14	82,58	447,01	-364,43	12,81	1,99	106,47	151,59
	Noviembre	1.244,35	659,06	585,29	1.287,46	232,34	1.055,12	-43,12	426,72	-469,84	-8,37	0,95	96,65	154,37
	Diciembre	1.452,18	827,89	624,29	1.430,40	308,39	1.122,01	21,78	519,50	-497,72	16,70	11,10	101,52	151,43
2010	Enero - diciembre	17.369,22	9.648,70	7.720,52	18.858,65	3.433,01	15.425,63	-1.489,42	6.215,69	-7.705,11	25,87	33,77	92,10	
	Enero	1.333,57	743,36	590,21	1.317,80	263,87	1.053,93	15,77	479,49	-463,72	-8,17	-10,21	101,20	160,28
	Febrero	1.283,08	644,67	638,40	1.182,60	180,71	1.001,89	100,48	463,97	-363,49	-3,79	-13,28	108,50	158,31
	Marzo	1.510,90	853,47	657,44	1.451,03	203,70	1.247,33	59,87	649,76	-589,89	17,76	32,39	104,13	160,23
	Abril	1.572,13	922,04	650,10	1.501,23	325,57	1.175,66	70,90	596,47	-525,56	4,05	8,03	104,72	162,66
	Mayo	1.355,75	654,02	701,73	1.511,37	340,75	1.170,62	-155,62	313,27	-468,89	-13,76	-29,07	89,70	150,80
	Junio	1.461,89	856,08	605,81	1.521,97	229,08	1.292,89	-60,09	626,99	-687,08	7,83	30,89	96,05	152,52
	Julio	1.390,24	741,16	649,09	1.654,61	288,24	1.366,37	-264,37	452,91	-717,28	-4,90	-13,42	84,02	154,74
	Agosto	1.316,57	716,85	599,72	1.894,71	391,67	1.503,04	-578,15	325,18	-903,33	-5,30	-3,28	69,49	152,29
	Septiembre	1.379,40	772,41	606,99	1.493,06	223,06	1.270,00	-113,67	549,35	-663,02	4,77	7,75	92,39	150,83
	Octubre	1.601,57	913,36	688,20	1.694,27	285,90	1.408,37	-92,70	627,46	-720,16	16,11	18,25	94,53	161,01
	Noviembre	1.456,62	827,82	628,80	1.862,48	390,51	1.471,97	-405,86	437,31	-843,17	-9,05	-9,37	78,21	166,09
	Diciembre	1.707,51	1.003,47	704,04	1.773,50	309,94	1.463,56	-65,99	693,53	-759,52	17,22	21,22	96,28	173,39

(1) La información de balanza comercial de 2001 hasta 2006 son definitivas, 2007 y 2008 provisionales, su reproceso se realiza conforme a la recepción de documentos fuente de las operaciones de comercio exterior. Por consiguiente, las cifras que constan en este cuadro no necesariamente corresponden a las publicadas trimestralmente en la balanza de pagos. (2) Las exportaciones incluyen estimaciones por subregistro de documentos. (3) Incluye importaciones de la HJDN. (4) Base 2000=100. Datos sujetos a revisión.

FUENTE: Banco Central del Ecuador.

3.3.1 MOVIMIENTO DE LA DEUDA EXTERNA PÚBLICA (1)

Millones de dólares al final de período (2)

Período	SALDO INICIAL	DESEMBOLSOS					AMORTIZACIONES			INTERESES			Ajustes por variación en el tipo de cambio	SALDO FINAL	Atrasos de intereses acumulados a fin de año (4)	SALDO FINAL MAS ATRASOS INTERESES	DEUDA TOTAL
		Efectivos	Refinanciados	Capitalización Intereses	Descuento	TOTAL	Efectivas (3)	Refinanciadas y condonadas	TOTAL	Efectivos (3)	Refinanciados y condonados	TOTAL					
	a	b	c	d	e	f=b+c+d+e	g	h	i=g+h	j	k	l=j+k	m	n=a+f+i+m	o	p=n+o	
2002	11.337,8	506,5	62,9	-	-	569,4	778,3	4,4	782,8	628,7	6,6	635,4	212,4	11.336,9	51,2	11.388,1	45,7
2003	11.336,9	728,6	78,4	-	-	807,0	786,0	119,4	905,4	664,1	29,8	693,8	245,6	11.484,0	9,2	11.493,2	40,1
2004	11.484,0	374,2	1,4	-	-	375,6	903,7	1,4	905,1	631,7	5,7	637,4	104,8	11.059,4	2,3	11.061,6	33,9
2005	11.059,4	965,7	-	-	54,0	1.019,7	999,8	42,0	1.041,7	663,9	15,1	679,0	-186,8	10.850,5	0,5	10.851,0	29,2
2006	10.850,5	928,3	-	-	-	928,3	1.630,2	-	1.630,2	752,2	7,6	759,8	66,7	10.215,3	0,4	10.215,7	24,7
2007	10.215,3	1.356,7	-	-	-	1.356,7	1.019,6	34,2	1.053,8	737,2	8,5	745,7	87,1	10.605,2	28,1	10.633,4	23,9
2008	10.605,2	355,3	-	-	-	355,3	972,8	11,2	984,0	652,2	14,1	666,4	51,9	10.028,5	61,5	10.089,9	19,2
2009	10.028,5	862,4	-	-	-	862,4	3.527,4	0,0	3.527,4	345,4	0,0	345,4	0,8	7.364,2	28,4	7.392,7	14,4
2010	7.364,2	1.874,3	-	-	-	1.874,3	626,5	0,0	626,5	326,9	0,0	326,9	9,8	8.621,9	50,7	8.672,6	15,2
2009																	
Enero	10.028,5	0,2	-	-	-	0,2	31,9	0,0	31,9	40,5	0,0	40,5	-33,2	9.963,5	31,0	9.994,5	19,2
Febrero	10.028,5	18,0	-	-	-	18,0	70,5	0,0	70,5	54,5	0,0	54,5	-79,7	9.896,3	166,0	10.062,2	19,3
Marzo	10.028,5	28,2	-	-	-	28,2	111,7	0,0	111,7	65,7	0,0	65,7	-65,7	9.879,1	166,0	10.045,1	19,3
Abril	10.028,5	74,3	-	-	-	74,3	163,7	0,0	163,7	115,1	0,0	115,1	-57,0	9.882,1	166,0	10.048,1	19,3
Mayo	10.028,5	116,5	-	-	-	116,5	193,9	0,0	193,9	125,4	0,0	125,4	-23,3	9.927,7	196,6	10.124,4	19,5
Junio (5)	10.028,5	165,2	-	-	-	165,2	3.182,0	0,0	3.182,0	195,8	0,0	195,8	-18,4	6.993,4	21,6	7.015,0	13,5
Julio	10.028,5	676,9	-	-	-	676,9	3.210,3	0,0	3.210,3	204,3	0,0	204,3	-12,8	7.482,2	21,6	7.503,8	14,4
Agosto	10.028,5	680,4	-	-	-	680,4	3.248,2	0,0	3.248,2	216,4	0,0	216,4	1,8	7.462,5	31,4	7.493,9	14,4
Septiembre	10.028,5	728,4	-	-	-	728,4	3.292,8	0,0	3.292,8	225,4	0,0	225,4	22,5	7.486,5	31,3	7.517,9	14,5
Octubre	10.028,5	807,2	-	-	-	807,2	3.363,9	0,0	3.363,9	267,1	0,0	267,1	17,8	7.489,7	31,4	7.521,1	14,5
Noviembre	10.028,5	825,1	-	-	-	825,1	3.391,5	0,0	3.391,5	275,8	0,0	275,8	35,4	7.497,4	37,1	7.534,5	14,5
Diciembre (6)	10.028,5	862,4	-	-	-	862,4	3.527,4	0,0	3.527,4	345,4	0,0	345,4	0,8	7.364,2	28,4	7.392,7	14,2
2010																	
Enero	7.364,2	1,0	-	-	-	1,0	25,4	0,0	25,4	10,7	0,0	10,7	0,7	7.340,5	27,6	7.368,2	12,9
Febrero	7.364,2	9,7	-	-	-	9,7	73,4	0,0	73,4	24,9	0,0	24,9	-9,9	7.290,6	35,1	7.325,7	12,9
Marzo	7.364,2	385,7	-	-	-	385,7	104,5	0,0	104,5	34,2	0,0	34,2	-22,3	7.623,1	35,1	7.658,2	13,4
Abril	7.364,2	450,3	-	-	-	450,3	170,4	0,0	170,4	67,3	0,0	67,3	-28,1	7.616,0	35,1	7.651,1	13,4
Mayo	7.364,2	499,7	-	-	-	499,7	202,5	0,0	202,5	76,0	0,0	76,0	-44,0	7.617,4	39,2	7.656,6	13,4
Junio	7.364,2	779,2	-	-	-	779,2	282,5	0,0	282,5	154,3	0,0	154,3	-38,2	7.822,7	39,2	7.861,8	13,8
Julio	7.364,2	823,1	-	-	-	823,1	311,7	0,0	311,7	166,5	0,0	166,5	-11,8	7.863,8	39,2	7.903,0	13,9
Agosto	7.364,2	831,3	-	-	-	831,3	349,7	0,0	349,7	178,3	0,0	178,3	-14,6	7.831,2	46,7	7.877,9	13,8
Septiembre	7.364,2	1.662,7	-	-	-	1.662,7	377,0	0,0	377,0	199,6	0,0	199,6	11,7	8.661,6	46,6	8.708,3	15,3
Octubre	7.364,2	1.664,4	-	-	-	1.664,4	513,0	0,0	513,0	231,1	0,0	231,1	27,4	8.543,0	46,7	8.589,6	15,1
Noviembre	7.364,2	1.693,1	-	-	-	1.693,1	541,0	0,0	541,0	247,6	0,0	247,6	-3,0	8.513,3	50,7	8.564,1	15,0
Diciembre	7.364,2	1.874,3	-	-	-	1.874,3	626,5	0,0	626,5	326,9	0,0	326,9	9,8	8.621,9	50,7	8.672,6	15,2

(1) Los valores de amortizaciones e intereses difieren de los registrados en la balanza de pagos; en ésta no se incluye pagos o refinanciamientos anteriores. (2) Los movimientos mensuales son acumulados. (3) Incluye pagos de atrasos. (4) Incluye intereses contractuales devengados y no pagados sobre atrasos de intereses. (5) El Ministerio de Finanzas en su Boletín de junio de 2009, incorporó la recompra de la Deuda Externa Pública de los Bonos Global 2012 y 2030, razón por la cual se ajusta el dato a junio de 2009. (6) En amortizaciones, se registra el valor nominal de la recompra de los Bonos Global, realizada por la República del Ecuador, valor que incluye el pago en efectivo y el descuento. (7) Para el año 2010, se tomó la proyección del PIB de USD 56,998 millones, cuyo valor es provisional sujeto a revisión y cambio.

FUENTE: Banco Central del Ecuador.

3.3.2 MOVIMIENTO DE LA DEUDA EXTERNA PRIVADA (1) (5)

Millones de dólares al final de período (2)

Período	SALDO INICIAL	DESEMBOLSOS			AMORTIZACIONES				INTERESES			Ajustes	SALDO FINAL
		Efectivos	Refinanciados	TOTAL	Efectivas (3)	Refinanciadas y condonadas	No registradas (4)	TOTAL	Efectivos (3)	No registrados (4)	TOTAL		
	a	b	c	d=b+c	e	f	g	h=e+f+g	i	j	k=i+j	l	m=a+d-h+l
2002	3.038,0	6.959,7	-	6.959,7	5.103,5	-	-	5.103,5	379,4	-	379,4	5,2	4.899,4
2003	4.899,4	5.984,3	-	5.984,3	5.509,0	-	-	5.509,0	475,5	-	475,5	-102,7	5.272,0
2004	5.272,0	3.479,2	3.366,5	6.845,7	2.980,2	2.986,8	-	5.967,0	606,5	-	606,5	0,5	6.151,3
2005	6.151,3	2.789,0	4.878,2	7.667,2	2.810,3	4.618,3	-	7.428,6	580,7	-	580,7	-3,2	6.386,7
2006	6.386,7	6.513,4	2.364,5	8.877,9	5.875,4	2.607,0	-	8.482,3	569,5	-	569,5	101,9	6.884,1
2007	6.884,1	7.209,9	3.600,6	10.810,5	7.004,8	3.764,2	-	10.769,0	612,4	-	612,4	-86,2	6.839,4
2008	6.839,4	5.619,7	2.762,0	8.381,6	4.826,6	2.671,9	867,6	8.366,1	356,5	146,1	502,6	2,1	6.857,0
2009	6.857,0	4.868,7	2.417,6	7.286,3	4.905,8	2.139,0	960,7	8.005,5	326,3	292,7	619,0	-65,9	6.071,9
2010	6.071,9	4.482,2	1.356,6	5.838,8	4.491,3	1.352,3	1.026,1	6.869,7	210,9	422,3	633,2	1,4	5.042,5
2009													
Enero	6.857,0	307,1	480,8	787,8	232,5	479,5	40,4	752,4	21,2	155,0	176,2	-3,5	6.889,0
Febrero	6.857,0	655,5	672,7	1.328,3	581,6	668,2	85,2	1.335,0	34,6	160,2	194,8	-6,1	6.844,2
Marzo	6.857,0	1.033,3	932,8	1.966,1	943,7	915,6	134,9	1.994,2	52,9	170,1	223,0	-4,7	6.824,3
Abril	6.857,0	1.561,9	991,1	2.553,0	1.263,1	976,0	198,5	2.437,6	65,6	178,0	243,6	-4,1	6.968,3
Mayo	6.857,0	1.973,3	1.181,5	3.154,8	1.479,4	1.166,4	275,7	2.921,5	100,3	192,0	292,3	-1,8	7.088,5
Junio	6.857,0	2.425,0	1.409,5	3.834,5	2.072,0	1.404,2	474,3	3.950,4	129,3	209,4	338,7	-1,0	6.740,0
Julio	6.857,0	2.938,7	1.793,3	4.732,0	2.519,0	1.787,4	624,0	4.930,4	186,3	225,3	411,6	10,6	6.669,3
Agosto	6.857,0	3.276,1	1.928,8	5.204,8	2.935,4	1.960,6	676,2	5.572,2	198,5	232,1	430,5	12,1	6.501,8
Septiembre	6.857,0	3.750,6	2.043,9	5.794,5	3.370,6	2.075,2	729,0	6.174,8	211,4	240,5	451,9	-88,5	6.388,3
Octubre	6.857,0	4.093,0	2.165,7	6.258,6	3.561,2	2.193,9	761,5	6.516,6	224,2	245,7	469,9	-54,5	6.544,6
Noviembre	6.857,0	4.449,4	2.280,1	6.729,5	4.055,0	2.303,5	844,5	7.202,9	251,9	265,1	517,0	-53,2	6.330,4
Diciembre	6.857,0	4.868,7	2.417,6	7.286,3	4.611,1	2.433,7	960,7	8.005,5	326,3	292,7	619,0	-65,9	6.071,9
2010													
Enero	6.071,9	370,8	287,1	658,0	355,3	287,2	39,9	682,4	17,0	299,6	316,6	-0,5	6.047,0
Febrero	6.071,9	696,6	391,7	1.088,3	701,3	391,5	68,9	1.161,7	25,2	303,8	329,0	-1,6	5.996,9
Marzo	6.071,9	1.065,3	514,7	1.580,0	1.133,3	506,6	105,5	1.745,3	38,9	309,7	348,5	-2,5	5.904,1
Abril	6.071,9	1.534,8	577,4	2.112,2	1.480,4	562,1	159,8	2.202,3	50,2	315,7	365,9	-3,1	5.978,7
Mayo	6.071,9	2.073,3	693,8	2.767,1	1.814,8	667,8	193,4	2.676,0	61,0	328,3	389,3	-5,3	6.157,7
Junio	6.071,9	2.208,4	787,6	2.996,1	2.219,9	759,1	245,5	3.224,5	87,5	337,9	425,3	-4,9	5.838,6
Julio	6.071,9	2.602,7	1.046,6	3.649,3	2.641,8	1.019,7	282,8	3.944,4	125,5	343,3	468,8	-0,6	5.776,2
Agosto	6.071,9	2.926,8	1.113,6	4.040,4	3.007,4	1.081,3	331,5	4.420,3	133,7	349,6	483,3	-2,0	5.690,1
Septiembre	6.071,9	3.303,6	1.216,9	4.520,5	3.384,5	1.168,3	426,6	4.979,4	141,6	357,3	498,9	2,5	5.615,4
Octubre	6.071,9	3.686,3	1.290,0	4.976,4	3.767,0	1.239,6	529,7	5.536,2	150,2	357,3	507,5	4,5	5.516,5
Noviembre	6.071,9	4.063,3	1.356,6	5.419,9	4.103,7	1.300,8	590,5	5.995,0	159,4	398,6	558,0	-0,5	5.496,4
Diciembre	6.071,9	4.482,2	1.356,6	5.838,8	4.491,3	1.352,3	1.026,1	6.869,7	210,9	422,3	633,2	1,4	5.042,5

(1) Incluye deuda externa de corto y largo plazo registrada en el Banco Central. Los valores de amortizaciones e intereses difieren de los registrados en la balanza de pagos. (2) Los movimientos mensuales son acumulados. (3) Incluye pagos de atrasos. (4) La Regulación 134-2006 del Directorio del Banco Central del Ecuador publicada en el Registro Oficial No. 417 del 14 de diciembre de 2006 establece que los deudores privados que hayan registrado sus créditos externos en el BCE también están obligados a registrar los pagos tanto por amortizaciones como por intereses de la deuda contratada. Los rubros "No Registrados" corresponden a pagos vencidos y a pagos efectuados pero no registrados en el BCE. (5) Las amortizaciones, los intereses y el saldo final de la deuda externa privada publicados en la IEM difieren de los publicados por la Dirección de Servicios Bancarios Internacionales (DSBI). Por consideraciones legales, el criterio utilizado por la DSBI asume que los pagos no registrados equivalen a atrasos. Por consideraciones estadísticas, la Dirección de Estadísticas Económicas asume que los pagos se realizaron puntualmente aunque no se hayan registrado en el BCE. Este es el mismo criterio que ha sido utilizado anteriormente y por lo tanto garantiza la continuidad de la serie de la IEM.

FUENTE: Banco Central del Ecuador.

3.4.1 ECUADOR: ÍNDICES DE TIPO DE CAMBIO REAL (1)

Base: 1994 = 100 (2)

Período	EFECTIVO REAL (3)	BILATERAL REAL															
		Estados Unidos de América	Japón	Colombia	Alemania	Italia	España	Chile	Perú	Brasil	México	Venezuela	Francia	Bélgica	Argentina	Reino Unido	
2004	95,16	104,09	76,75	84,69	96,79	110,75	110,26	86,41	88,15	60,23	96,73	131,88	100,28	100,12	42,35	126,58	
2005 (4)	98,20	105,34	73,54	98,63	96,73	110,72	111,73	94,82	90,80	75,70	101,95	135,56	100,01	100,87	45,75	126,51	
2006	98,18	105,26	67,63	97,88	96,08	110,38	112,94	100,24	90,25	85,44	102,27	145,20	99,31	100,27	46,69	127,89	
2007	102,85	105,86	65,35	114,75	104,65	119,91	123,85	103,86	94,00	96,72	103,68	168,53	107,52	108,91	49,02	141,80	
2008	102,50	101,40	69,64	119,64	106,00	122,33	127,26	104,16	98,13	100,09	98,73	203,09	109,11	112,35	48,35	124,70	
2009	95,83	96,09	72,11	107,67	95,99	111,25	114,48	93,73	93,33	91,56	81,23	247,39	98,48	101,28	41,01	99,97	
2010	95,22	94,32	73,72	121,35	89,20	103,76	107,08	100,88	97,57	105,54	87,60	191,68	91,87	95,09	41,74	98,77	
2009	Enero	94,31	96,44	76,40	103,33	92,72	107,32	110,12	86,16	90,89	79,36	79,84	226,68	94,96	98,50	44,17	92,97
	Febrero	92,30	96,53	74,17	93,72	89,62	103,44	105,84	87,92	88,01	79,29	76,00	228,52	91,61	95,02	43,35	93,02
	Marzo	91,10	95,66	69,34	90,80	90,32	104,35	106,96	87,04	89,14	78,53	74,49	229,35	92,60	95,33	41,39	90,64
	Abril	92,33	95,30	68,38	98,16	90,78	105,17	108,58	90,26	91,15	82,26	81,14	233,11	93,24	95,99	40,91	93,36
	Mayo	94,28	95,59	69,86	104,61	93,56	108,79	111,98	92,47	93,89	87,61	82,39	238,05	96,33	98,96	39,18	98,04
	Junio	96,39	96,48	69,85	111,85	96,86	112,22	116,00	95,40	93,81	93,51	82,00	243,15	99,48	101,86	40,25	104,75
	Julio	97,00	96,40	71,30	114,20	97,88	113,42	116,23	96,93	93,36	94,79	79,82	249,07	100,09	102,88	40,10	104,88
	Agosto	98,08	96,90	71,30	116,23	99,01	114,92	117,75	95,85	95,30	99,75	84,85	254,92	101,57	104,19	40,22	106,79
	Septiembre	98,46	96,36	73,49	117,62	100,07	116,24	119,17	95,69	95,95	100,68	82,27	259,88	102,79	105,42	40,23	105,02
	Octubre	99,55	96,23	74,18	122,25	101,75	118,18	121,93	96,06	97,27	105,74	83,40	264,82	104,51	107,14	40,60	104,03
	Noviembre	99,52	95,97	74,48	117,21	101,90	118,46	122,89	102,49	96,31	106,47	84,32	268,82	104,91	107,68	40,98	106,44
	Diciembre	98,38	95,25	73,63	113,92	100,19	115,75	119,78	102,66	96,34	104,77	85,88	270,84	102,56	105,16	41,20	104,03
2010	Enero	95,98	94,79	71,42	115,89	96,46	112,27	114,91	102,34	96,41	103,44	86,27	170,99	99,16	102,37	41,30	102,61
	Febrero	94,83	94,49	72,12	118,07	92,43	107,26	109,50	96,27	96,59	99,74	85,57	173,00	95,20	98,14	41,16	99,34
	Marzo	95,32	94,73	71,93	120,94	91,97	106,63	109,25	98,04	97,20	103,41	88,60	176,88	94,73	97,56	41,44	95,98
	Abril	94,24	94,40	69,40	119,10	87,99	102,44	105,74	98,52	96,71	105,09	90,32	185,16	90,96	93,75	41,43	97,91
	Mayo	93,20	94,46	70,41	116,36	85,09	99,08	102,39	96,57	96,75	102,84	86,60	189,18	87,98	90,94	41,47	94,15
	Junio	92,87	94,38	71,36	120,04	82,52	95,96	99,38	95,87	97,23	102,94	86,36	192,95	85,23	88,10	41,51	94,48
	Julio	94,49	94,38	73,66	123,22	86,41	100,56	103,31	97,38	98,09	104,82	85,84	196,07	88,75	92,03	41,74	97,53
	Agosto	95,54	94,41	75,59	127,10	87,30	101,83	104,65	101,42	98,94	105,50	86,54	198,52	89,88	93,05	41,96	100,46
	Septiembre	95,92	94,22	76,60	127,43	87,85	102,33	105,47	104,57	99,07	108,03	86,00	200,67	90,45	94,01	42,02	99,54
	Octubre	97,84	94,10	79,10	126,88	93,42	108,96	113,08	106,73	98,74	110,94	89,04	203,10	96,23	100,02	42,18	101,45
	Noviembre	97,11	93,89	78,16	123,22	91,89	107,07	111,72	106,95	97,99	109,86	90,52	205,20	94,68	98,41	42,29	102,44
	Diciembre	95,75	93,57	76,54	119,45	88,98	103,02	107,77	108,15	97,22	110,85	89,94	207,55	91,17	94,71	42,30	100,26
2011	Enero	95,44	93,05	76,80	122,47	89,60	104,00	108,62	104,69	97,71	112,16	91,50	168,98	91,81	95,78	42,36	100,95

(1) La disminución significa apreciación real. La información es provisional desde 2009 e, incluso, desde años anteriores, debido a que está sujeta a frecuentes variaciones y actualizaciones de los índices de precios de consumo (IPC) y de los tipos de cambio nominales (TCN) de los países incluidos en la muestra, cuya fuente principal es el Boletín de Estadísticas Financieras Internacionales del Fondo Monetario Internacional. (2) A partir de la Información Estadística Mensual (IEM) N. 1.773 se publican los índices de tipo de cambio real con año base 1994=100. La actualización del cálculo, el desarrollo metodológico y la serie anual y mensual desde 1990 constan en Cuadernos de Trabajo N. 119, de septiembre de 1999 "Metodología de cálculo de los índices de tipo de cambio real del Ecuador". Desde la IEM N. 1864 de junio de 2007, se presenta los índices de tipo de cambio real bilateral de siete países más de la muestra: Brasil, México, Venezuela, Francia, Bélgica, Argentina y Reino Unido. (3) Se utiliza una muestra de 18 países que tienen mayor comercio con el Ecuador, excluyendo el petróleo. (4) Entre enero de 2005 y marzo de 2006, se incluye el reproceso de los datos de inflación, efectuado por el Instituto Nacional de Estadística y Censos (INEC).

FUENTES: Banco Central del Ecuador, FMI, páginas web de instituciones oficiales de países de la muestra.

3.4.2 COTIZACIONES DEL DÓLAR DE ESTADOS UNIDOS DE AMÉRICA EN EL MERCADO INTERNACIONAL (1)

Unidades de cada moneda al final del período

Período	COLOMBIA	PERÚ	ARGEN- TINA	BRASIL	MÉXICO	VENEZUE- LA	CHILE	REINO UNIDO	SUIZA	JAPÓN	DEG	EURO
	Peso	Nuevo sol (2)	Peso (3)	Real (4)	Peso (5)	Bolívar (6)	Peso	Libra	Franco	Yen		(7)
2004	2.374,7328	3,2790	2,9700	2,6515	11,2115	1.915,3419	555,9880	0,5203	1,1336	103,0195	0,6461	0,7337
2005	2.283,1050	3,4240	3,0325	2,3410	10,7350	2.144,5421	514,4033	0,5813	1,3173	117,7995	0,6970	0,8450
2006	2.242,6553	3,1950	3,0700	2,1360	10,8725	2.144,5421	534,5878	0,5102	1,2216	118,9499	0,6653	0,7607
2007	2.016,1290	2,9910	3,1500	1,7691	10,9038	2.144,5421	497,7105	0,5013	1,1271	112,9905	0,6335	0,6795
2008	2.232,6412	3,1380	3,4499	2,3205	13,7472	2,1446	641,3134	0,6940	1,0554	90,3399	0,6461	0,7085
2009	2.040,3999	2,8886	3,8143	1,7460	13,0282	2,1446	506,8167	0,6251	1,0410	92,6999	0,6402	0,6997
2010	1.895,0161	2,8060	3,9748	1,6638	12,3783	3,4500	467,7050	0,6488	0,9392	81,7448	0,6493	0,7528
2009												
Enero	2.391,2004	3,1670	3,4860	2,2910	14,2050	2,1446	612,2949	0,6998	1,1479	89,6403	0,6646	0,7675
Febrero	2.554,2784	3,2427	3,5549	2,3478	14,8870	2,1446	594,4950	0,6962	1,1655	98,3961	0,6790	0,7831
Marzo	2.568,0534	3,1580	3,7140	2,3276	14,3903	2,1446	581,8013	0,7051	1,1532	97,3786	0,6711	0,7606
Abril	2.281,5423	3,0140	3,7223	2,1671	13,6240	2,1446	586,2008	0,6755	1,1329	96,9932	0,6674	0,7512
Mayo	2.196,3541	3,0100	3,7373	2,0181	13,2260	2,1446	565,2911	0,6268	1,0847	96,6866	0,6514	0,7178
Junio	2.131,7416	3,0029	3,7824	1,9500	13,1839	2,1446	524,3564	0,6040	1,0841	95,6700	0,6450	0,7111
Julio	2.037,0748	2,9860	3,8260	1,8774	13,2105	2,1446	541,3013	0,6064	1,0900	95,5996	0,6447	0,7111
Agosto	2.034,1741	2,9385	3,8448	1,8747	13,2733	2,1446	550,6911	0,6143	1,0564	93,5296	0,6394	0,6965
Septiembre	1.918,6493	2,8880	3,8410	1,7889	13,5396	2,1446	544,8107	0,6269	1,0387	90,1803	0,6339	0,6870
Octubre	1.996,8051	2,8930	3,8175	1,7362	13,1474	2,1446	531,4061	0,6038	1,0191	91,3801	0,6290	0,6746
Noviembre	1.994,8135	2,8905	3,8066	1,7360	12,9205	2,1446	491,1591	0,6070	1,0081	86,8093	0,6209	0,6690
Diciembre	2.040,3999	2,8886	3,8143	1,7460	13,0282	2,1446	506,8167	0,6251	1,0410	92,6999	0,6402	0,6997
2010												
Enero	1.992,8258	2,8575	3,8165	1,8595	12,9781	3,4500	532,2263	0,6192	1,0533	90,0001	0,6424	0,7163
Febrero	1.942,1247	2,8495	3,8614	1,8351	12,8414	3,4500	528,7089	0,6547	1,0832	89,0591	0,6539	0,7404
Marzo	1.927,8967	2,8390	3,8730	1,7956	12,4093	3,4500	526,4543	0,6626	1,0667	92,8298	0,6581	0,7454
Abril	1.967,7292	2,8442	3,8778	1,7305	12,2324	3,4500	520,8062	0,6524	1,0816	94,0902	0,6630	0,7544
Mayo	1.972,3866	2,8455	3,9105	1,8210	12,8750	3,4500	527,4540	0,6924	1,1575	90,7803	0,6783	0,8108
Junio	1.916,4431	2,8220	3,9308	1,8031	12,8368	3,4500	542,2111	0,6638	1,0819	88,3798	0,6759	0,8205
Julio	1.839,5879	2,8220	3,9350	1,7633	12,6495	3,4500	520,8062	0,6393	1,0389	87,1202	0,6572	0,7638
Agosto	1.825,4838	2,7968	3,9440	1,7559	13,1511	3,4500	499,0020	0,6467	1,0247	84,7048	0,6619	0,7884
Septiembre	1.798,2377	2,7865	3,9667	1,7043	12,4851	3,4500	485,2955	0,6326	0,9759	83,6351	0,6442	0,7339
Octubre	1.835,5360	2,7964	3,9549	1,7138	12,4008	3,4500	489,1171	0,6277	0,9831	81,0498	0,6371	0,7178
Noviembre	1.916,4431	2,8245	3,9814	1,7282	12,5650	3,4500	486,6417	0,6430	1,0016	84,3697	0,6530	0,7643
Diciembre	1.895,0161	2,8060	3,9748	1,6638	12,3783	3,4500	467,7050	0,6488	0,9392	81,7448	0,6493	0,7528
2011												
Enero	1.859,4273	2,7715	3,9980	1,6804	12,1509	4,2947	484,1443	0,6313	0,9416	82,1247	0,6393	0,7347

(1) Cotizaciones referenciales en el mercado de New York. (2) A partir del 14 de mayo de 1991 se cambió la unidad monetaria: 1 Nuevo Sol=1.000.000 Intis. (3) A partir del 15 de junio de 1985 se estableció una nueva unidad monetaria: 1 Austral = 1.000 Pesos Argentinos. El 1 de enero de 1992 se reemplaza el Austral por el Peso equivalente a 1 Dólar Norteamericano. El 16 de enero de 2002 se devaluó el peso. (4) A partir del 27 de febrero de 1986, se cambió la unidad monetaria: 1 Cruzado = 1.000 Cruzeiros. Desde el 20 de enero de 1989, Brasil fija una nueva unidad monetaria: El Nuevo Cruzado = 1.000 Cruzados. El 16 de marzo de 1990 se extingue el Nuevo Cruzado y se devuelve a la moneda el antiguo nombre Cruzeiro, sin devaluarlo. A partir del 1 de agosto de 1993, Brasil fija una nueva unidad monetaria: 1 Cruzado Real = 1.000 Cruzeiros. A partir del 1 de julio de 1994, Brasil fija una nueva unidad monetaria: 1 Real = 1 Dólar Norteamericano. (5) A partir del 5 de enero de 1993, México fija una nueva unidad monetaria: 1 Nuevo Peso Mexicano = 1.000 Pesos. (6) De acuerdo al Decreto Presidencial 5.229, Gaceta Oficial 38.638, de marzo 6 de 2007, desde enero 1 de 2008 rige la reconversión monetaria en Venezuela, que implica la eliminación de tres ceros al "Bolívar". De conformidad con el Convenio Cambiario N. 14, publicado en la Gaceta Oficial 39.584, de 30 de diciembre de 2010, a partir del 1 de enero de 2011 se fija un tipo de cambio de 4.2893 bolívares por dólar de EU para la compra y de 4.30 bolívares por dólar de EU para la venta. Para este reporte estadístico se incluye el tipo de cambio promedio de 4.29465 bolívares por dólar de EU. (7) Los países miembros de la Eurozona en un principio fueron 11: Alemania, Austria, Bélgica, España, Finlandia, Francia, Irlanda, Italia, Luxemburgo, Países Bajos y Portugal. Actualmente son 17, pues se incorporaron Grecia en 2001, Eslovenia en 2007, Chipre y Malta en 2008, Eslovaquia en 2009 y Estonia el 1 de enero de 2011.

FUENTE: Federal Reserve Bank, CITIBANK N.Y, FMI y BCE.

3.4.3 TASAS DE INFLACIÓN DE ESTADOS UNIDOS DE AMÉRICA Y TASAS DE INTERÉS INTERNACIONALES

Datos al final del periodo

Periodo \ No. de días	TASAS DE INFLACIÓN ESTADOS UNIDOS DE AMÉRICA VARIACIÓN ANUAL (1)	TASAS DE INTERÉS						
		Fondos Federales	PRIME New York	30	60	LIBOR 90 180 360		
2004	2,66	2,25	5,25	2,41	2,49	2,57	2,78	3,10
2005	3,39	4,25	7,25	4,39	4,47	4,53	4,69	4,84
2006	3,23	5,25	8,25	5,32	5,35	5,36	5,37	5,34
2007	2,85	4,25	7,25	4,60	4,65	4,70	4,60	4,22
2008	3,84	0,25	3,25	0,44	1,10	1,43	1,75	2,00
2009	-0,36	0,25	3,25	0,23	0,24	0,25	0,43	0,98
2010	1,64	0,25	3,25	0,26	0,28	0,30	0,46	0,78
2009								
Enero	0,03	0,25	3,25	0,42	0,91	1,18	1,66	1,98
Febrero	0,24	0,25	3,25	0,50	0,96	1,26	1,80	2,12
Marzo	-0,38	0,25	3,25	0,50	0,94	1,19	1,74	1,97
Abril	-0,74	0,25	3,25	0,41	0,83	1,02	1,57	1,88
Mayo	-1,28	0,25	3,25	0,32	0,51	0,66	1,24	1,60
Junio	-1,43	0,25	3,25	0,31	0,41	0,60	1,11	1,61
Julio	-2,10	0,25	3,25	0,28	0,33	0,48	0,93	1,50
Agosto	-1,48	0,25	3,25	0,26	0,28	0,35	0,76	1,33
Septiembre	-1,29	0,25	3,25	0,25	0,25	0,29	0,63	1,26
Octubre	-0,18	0,25	3,25	0,24	0,26	0,28	0,56	1,20
Noviembre	1,84	0,25	3,25	0,24	0,24	0,26	0,49	1,02
Diciembre	2,72	0,25	3,25	0,23	0,24	0,25	0,43	0,98
2010								
Enero	2,63	0,25	3,25	0,23	0,24	0,25	0,38	0,85
Febrero	2,14	0,25	3,25	0,23	0,24	0,25	0,39	0,84
Marzo	2,31	0,25	3,25	0,25	0,27	0,29	0,44	0,92
Abril	2,24	0,25	3,25	0,28	0,32	0,35	0,53	1,02
Mayo	2,02	0,25	3,25	0,35	0,43	0,54	0,75	1,20
Junio	1,05	0,25	3,25	0,35	0,43	0,53	0,75	1,17
Julio	1,24	0,25	3,25	0,31	0,37	0,45	0,67	1,04
Agosto	1,15	0,25	3,25	0,26	0,27	0,30	0,50	0,84
Septiembre	1,14	0,25	3,25	0,26	0,27	0,29	0,46	0,78
Octubre	1,17	0,25	3,25	0,25	0,27	0,29	0,45	0,76
Noviembre	1,14	0,25	3,25	0,26	0,28	0,30	0,46	0,79
Diciembre	1,50	0,25	3,25	0,26	0,28	0,30	0,46	0,78
2011								
Enero	n.d	0,25	3,25	0,26	0,28	0,30	0,45	0,78

n.d. No disponible.

(1) Corresponde a la tasa promedio anual.

FUENTE: Bureau of Labor Statistics (BEU), Reuters y BCE.

SECTOR PETROLERO

PRODUCCIÓN DE PETRÓLEO Miles de Barriles

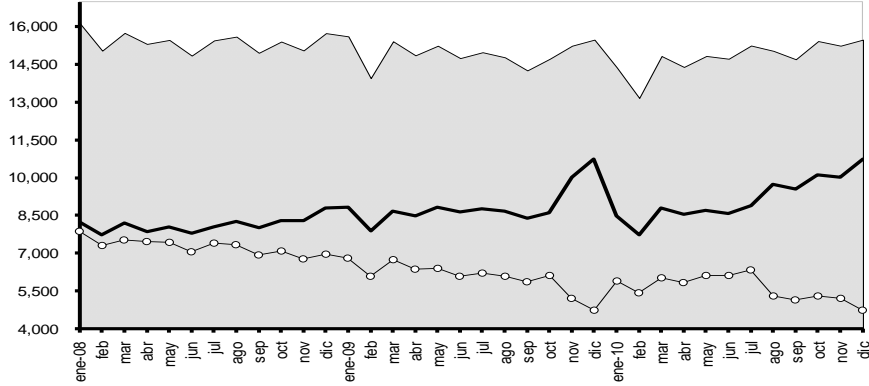

Producción Nacional
 Producción de EP Petroecuador
 Producción de Compañías

EXPORTACIONES DE PETRÓLEO Y VALOR UNITARIO

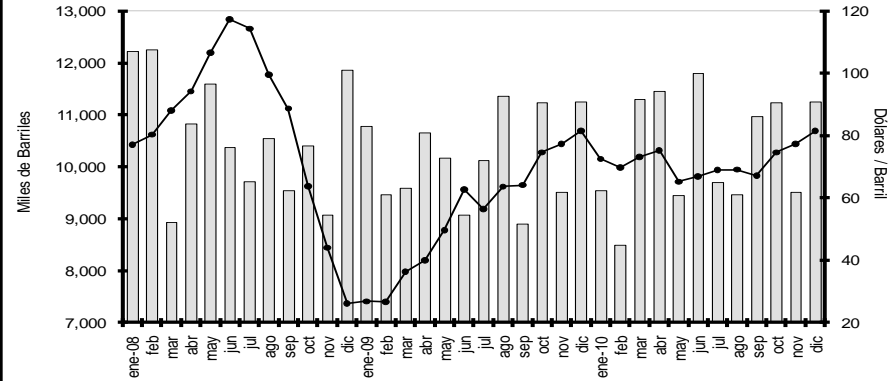

Exportaciones Totales de Petróleo
 Valor Unitario Promedio (der.)

INGRESOS Y EGRESOS POR COMERCIALIZACIÓN INTERNA DE DERIVADOS IMPORTADOS

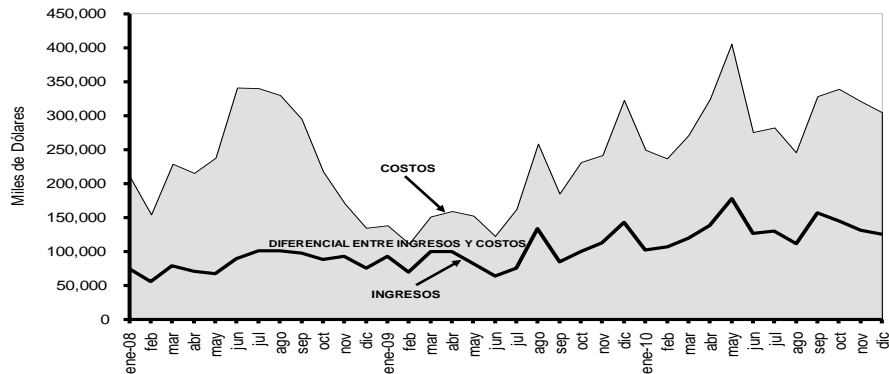

Costo de Importación
 Ingresos por Ventas Internas

PRODUCCIÓN E IMPORTACIÓN DE DERIVADOS Miles de Barriles

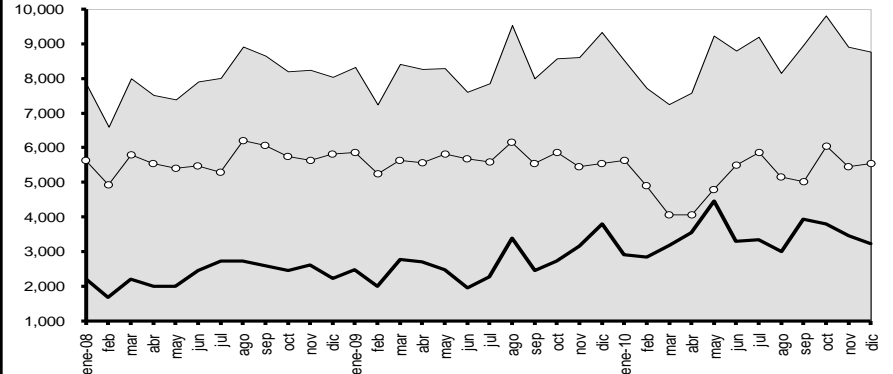

Total de Oferta de Derivados
 Producción de Derivados
 Importaciones de Derivados

4.1.1 PRODUCCIÓN NACIONAL DE PETRÓLEO CRUDO Y SUS DERIVADOS

Miles de barriles

Período	Producción nacional de petróleo crudo en campos				Transporte de crudo por oleoductos				Producción nacional de derivados de petróleo efectuada por Petroecuador								
	Producción total	Producción prom./día	Por empresas		Transporte total	Transporte prom./día	SOTE	OTA	OCP (2)	Producción total	Fuel Oil #4	Residuo (1)	Diesel #2	Gasolina extra	GLP	Otros	
			Petroecuador (3)	Privadas													
	a=b+c	b	c	d=e+f	e	f	g	h=i+j+k+l+m+n	i	j	k	l	m	n			
2004	192.315	526	71.948	120.368	180.810	494	118.436	-	62.374	59.678	11.268	10.012	11.866	10.312	2.184	14.036	
2005	194.172	532	70.972	123.200	178.646	489	120.916	-	57.730	61.620	10.439	10.474	12.459	10.628	2.120	15.501	
2006	195.523	536	90.438	105.085	184.038	504	126.159	-	57.879	62.902	9.810	11.785	12.056	11.355	2.114	15.782	
2007	186.547	511	94.334	92.213	175.020	480	121.118	-	53.901	65.139	8.467	13.663	11.179	12.629	1.401	17.800	
2008	184.727	505	97.571	87.157	175.055	478	126.542	-	48.513	67.553	8.862	13.366	11.188	13.308	2.073	18.756	
2009	177.408	486	102.768	74.641	169.413	464	128.297	-	41.116	68.545	9.143	10.571	11.180	14.265	2.159	21.227	
2010	177.422	486	109.944	67.478	169.184	464	127.658	-	41.526	62.016	8.907	9.447	7.962	12.673	1.991	21.036	
2008	Enero - diciembre	184.727	505	97.571	87.157	175.055	480	126.542	-	48.513	67.553	8.862	13.366	11.188	13.308	2.073	18.756
	Enero	16.129	520	8.242	7.886	15.844	511	10.872	-	4.972	5.638	742	1.218	893	968	154	1.663
	Febrero	15.041	519	7.731	7.310	13.260	457	9.330	-	3.930	4.935	833	948	702	881	132	1.439
	Marzo	15.746	508	8.212	7.535	15.402	497	10.352	-	5.050	5.797	934	901	1.007	1.301	161	1.492
	Abril	15.308	510	7.853	7.456	14.792	493	10.653	-	4.139	5.540	727	1.208	636	1.056	154	1.760
	Mayo	15.467	499	8.040	7.428	14.378	464	10.096	-	4.282	5.409	746	1.138	1.017	1.199	171	1.138
	Junio	14.844	495	7.787	7.057	14.433	481	10.437	-	3.996	5.464	731	954	1.014	1.036	187	1.541
	Julio	15.448	498	8.053	7.395	14.530	469	10.701	-	3.829	5.288	756	845	721	1.028	109	1.829
	Agosto	15.599	503	8.268	7.331	14.751	476	10.972	-	3.780	6.195	685	1.540	1.014	1.237	220	1.499
	Septiembre	14.955	499	8.015	6.940	14.132	471	10.472	-	3.660	6.072	704	1.148	1.063	1.112	204	1.841
	Octubre	15.403	497	8.302	7.101	14.493	468	10.927	-	3.566	5.755	743	988	1.018	1.103	174	1.729
	Noviembre	15.050	502	8.284	6.765	14.093	470	10.545	-	3.548	5.639	664	1.258	991	1.075	195	1.456
	Diciembre	15.737	507	8.783	6.954	14.948	498	11.186	-	3.762	5.822	598	1.221	1.112	1.311	212	1.369
2009	Enero - diciembre	177.408	486	102.768	74.641	169.413	465	128.297	-	41.116	68.545	9.143	10.571	11.180	14.265	2.159	21.227
	Enero	15.609	504	8.817	6.792	14.796	477	11.059	-	3.737	5.865	727	990	1.123	1.101	203	1.721
	Febrero	13.949	498	7.875	6.074	12.924	462	10.002	-	2.922	5.247	666	694	907	1.121	180	1.679
	Marzo	15.414	497	8.667	6.747	15.227	491	11.081	-	4.146	5.643	750	1.004	1.064	1.229	94	1.502
	Abril	14.855	495	8.474	6.381	13.726	458	10.243	-	3.483	5.567	752	1.097	991	1.094	103	1.529
	Mayo	15.237	492	8.840	6.397	14.622	472	11.035	-	3.587	5.821	759	1.171	856	1.229	211	1.596
	Junio	14.745	491	8.651	6.094	14.005	467	10.782	-	3.224	5.676	691	817	1.044	1.257	198	1.670
	Julio	14.979	483	8.765	6.214	14.647	472	11.031	-	3.615	5.597	732	1.008	680	1.139	183	1.855
	Agosto	14.776	477	8.683	6.093	14.422	465	11.038	-	3.384	6.149	673	977	898	1.219	223	2.160
	Septiembre	14.256	475	8.401	5.855	12.927	431	9.917	-	3.010	5.549	809	733	938	1.227	224	1.617
	Octubre	14.718	475	8.615	6.103	14.554	469	10.984	-	3.570	5.866	836	863	889	1.096	207	1.975
	Noviembre	14.308	477	8.389	5.920	13.716	457	10.511	-	3.204	5.774	792	610	900	1.218	159	2.095
	Diciembre	14.562	470	8.592	5.971	13.849	462	10.615	-	3.234	5.791	957	607	890	1.333	175	1.829
2010	Enero-diciembre	177.422	486	109.944	67.478	169.184	465	127.658	-	41.526	62.016	8.907	9.447	7.962	12.673	1.991	21.036
	Enero	14.373	464	8.479	5.894	13.744	443	10.544	-	3.199	5.624	731	698	830	1.159	189	2.017
	Febrero	13.162	470	7.744	5.418	12.542	448	9.429	-	3.113	4.897	749	863	571	983	198	1.533
	Marzo	14.827	478	8.792	6.035	13.924	449	10.811	-	3.113	4.070	782	358	461	1.007	106	1.357
	Abril	14.393	480	8.545	5.848	13.631	454	10.269	-	3.362	4.054	709	671	420	873	61	1.320
	Mayo	14.831	478	8.706	6.125	14.124	456	10.566	-	3.558	4.784	805	641	571	1.043	154	1.569
	Junio	14.720	491	8.592	6.128	13.630	454	10.327	-	3.303	5.506	633	909	956	1.113	212	1.682
	Julio	15.245	492	8.896	6.349	14.694	474	11.018	-	3.677	5.855	746	879	667	1.064	247	2.251
	Agosto	15.033	485	9.729	5.304	14.268	460	10.862	-	3.406	5.161	660	801	777	1.034	148	1.741
	Septiembre	14.698	490	9.551	5.148	14.345	478	10.884	-	3.461	5.030	781	838	592	1.077	64	1.678
	Octubre	15.422	497	10.125	5.297	15.344	495	11.202	-	4.141	6.036	826	1.074	721	1.153	195	2.066
	Noviembre	15.238	508	10.034	5.205	14.015	467	10.783	-	3.232	5.453	845	822	681	1.059	220	1.827
	Diciembre	15.479	499	10.752	4.727	14.924	497	10.963	-	3.961	5.548	640	894	715	1.108	198	1.993

(1) A partir de mayo de 2000 se produce residuo que reemplaza a Fuel Oil #6. Desde enero de 2006 incluye Cutter Stock empleado como diluyente para el Combustible Mezcla de exportación (Fuel Oil #6). (2) A partir de agosto de 2003 comenzó a operar el OCP. (3) Limoncocha, Bloque 15, Eden Yuturi, Yanaquincha, pasan a partir del 16 de mayo de 2006 a ser operados por Petroecuador por caducidad del contrato entre el Estado y la Compañía Occidental.

FUENTE: Petroecuador.

4.1.2 EXPORTACIONES DE PETRÓLEO CRUDO (1)

Por cuenta

Período	TOTAL PETRÓLEO CRUDO			PETROECUADOR						OTRAS COMPAÑÍAS (2)			
				Directas			Regalías (3)			Directas			
	Miles de barriles	Miles de dólares FOB	Valor unitario dólares/ barril	Miles de barriles	Miles de dólares FOB	Valor unitario dólares/ barril	Miles de barriles	Miles de dólares FOB	Valor unitario dólares/ barril	Miles de barriles	Miles de dólares FOB	Valor unitario dólares/ barril	
2004	129.409	3.898.509	30,13	24.264	779.601	32,13	26.156	842.431	32,21	78.989	2.276.477	28,82	
2005	131.595	5.396.840	41,01	27.082	1.156.541	42,71	26.615	1.143.587	42,97	77.898	3.096.712	39,75	
2006	136.634	6.934.010	50,75	43.074	2.202.211	51,13	28.891	1.528.213	52,90	64.669	3.203.586	49,54	
2007	124.098	7.428.356	59,86	49.519	2.985.708	60,29	17.088	1.026.193	60,05	57.491	3.416.455	59,43	
2008	127.352	10.568.327	82,99	57.337	4.874.509	85,02	20.144	1.588.703	78,87	49.872	4.105.115	82,31	
2009	119.558	6.284.100	52,56	54.722	2.824.130	51,61	28.748	1.635.579	56,89	36.088	1.824.390	50,55	
2010	124.146	8.928.574	71,92	49.921	3.556.274	71,24	43.320	3.172.844	73,24	30.904,73	2.199.456	71,17	
2008	Enero - diciembre	127.352	10.568.327	82,99	57.337	4.874.509	85,02	20.144	1.588.703	78,87	49.872	4.105.115	82,31
	Enero	12.226	941.848	77,04	6.732	520.499	77,32	2.112	162.775	77,07	3.383	258.574	76,44
	Febrero	12.258	984.790	80,34	6.138	499.121	81,31	1.114	87.416	78,50	5.006	398.253	79,55
	Marzo	8.926	785.668	88,02	3.627	321.896	88,76	1.798	164.430	91,46	3.502	299.342	85,49
	Abril	10.820	1.019.806	94,25	3.796	362.049	95,38	1.531	156.427	102,19	5.494	501.330	91,25
	Mayo	11.601	1.237.511	106,68	4.883	527.162	107,95	1.714	190.298	111,03	5.003	520.051	103,94
	Junio	10.378	1.217.920	117,36	5.444	645.338	118,55	758	91.369	120,61	4.177	481.214	115,21
	Julio	9.708	1.110.314	114,37	4.284	484.021	112,99	1.859	221.910	119,37	3.565	404.383	113,42
	Agosto	10.552	1.051.507	99,65	5.337	534.675	100,18	1.226	121.447	99,03	3.989	395.385	99,13
	Septiembre	9.544	846.349	88,68	4.497	404.974	90,05	1.417	123.890	87,44	3.630	317.485	87,47
	Octubre	10.408	663.795	63,78	4.324	279.080	64,54	2.237	133.039	59,47	3.847	251.676	65,42
	Noviembre	9.066	399.275	44,04	4.246	184.891	43,54	2.183	87.339	40,00	2.636	127.045	48,19
	Diciembre	11.866	309.543	26,09	4.030	110.801	27,50	2.196	48.364	22,03	5.641	150.378	26,66
2009	Enero - diciembre	119.558	6.284.100	52,56	54.722	2.824.130	51,61	28.748	1.635.579	56,89	36.088	1.824.390	50,55
	Enero	10.780	288.745	26,79	5.594	155.788	27,85	1.856	50.235	27,07	3.330	82.722	24,84
	Febrero	9.461	252.130	26,65	4.482	113.949	25,42	1.475	43.041	29,19	3.504	95.140	27,15
	Marzo	9.585	347.888	36,30	4.649	156.285	33,61	2.136	90.037	42,16	2.800	101.566	36,28
	Abril	10.648	425.485	39,96	4.940	193.875	39,24	1.982	85.225	42,99	3.725	146.385	39,30
	Mayo	10.174	504.278	49,56	4.750	240.424	50,61	2.151	107.616	50,04	3.273	156.239	47,73
	Junio	9.078	569.944	62,78	4.164	264.807	63,60	2.237	144.438	64,57	2.677	160.700	60,02
	Julio	10.114	570.194	56,38	5.088	285.403	56,09	1.924	107.113	55,67	3.101	177.678	57,29
	Agosto	11.355	722.502	63,63	4.827	312.823	64,81	3.264	211.076	64,66	3.263	198.604	60,86
	Septiembre	8.892	570.008	64,10	4.053	257.675	63,58	2.907	189.182	65,09	1.933	123.151	63,72
	Octubre	9.440	651.838	69,05	3.465	241.146	69,59	2.848	198.990	69,86	3.126	211.701	67,73
	Noviembre	8.580	604.398	70,45	3.247	230.698	71,06	2.487	177.143	71,23	2.846	196.556	69,06
	Diciembre	11.452	776.689	67,82	5.461	371.256	67,98	3.482	231.484	66,48	2.509	173.949	69,33
2010	Enero - diciembre	124.146	8.928.574	71,92	49.921	3.556.274	71,24	43.320	3.172.844	73,24	30.905	2.199.456	71,17
	Enero	9.547	692.358	72,52	3.949	283.469	71,78	3.289	243.549	74,04	2.308	165.339	71,64
	Febrero	8.495	592.318	69,72	3.556	247.132	69,50	2.478	175.684	70,90	2.462	169.502	68,86
	Marzo	11.297	826.288	73,14	4.654	341.894	73,46	3.470	253.902	73,18	3.173	230.491	72,64
	Abril	11.455	862.276	75,28	5.744	430.780	74,99	4.000	302.914	75,73	1.710	128.582	75,18
	Mayo	9.450	616.218	65,20	5.105	332.610	65,16	2.712	176.711	65,16	1.634	106.896	65,42
	Junio	11.793	789.499	66,95	5.235	346.040	66,10	3.035	207.547	68,39	3.523	235.912	66,96
	Julio	9.696	668.913	68,99	4.105	281.045	68,47	2.671	188.900	70,71	2.920	198.968	68,15
	Agosto	9.463	653.822	69,10	2.969	204.366	68,83	3.429	240.301	70,08	3.065	209.155	68,25
	Septiembre	10.966	737.054	67,21	3.723	245.456	65,92	5.449	369.825	67,88	1.794	121.773	67,88
	Octubre	11.232	838.345	74,64	2.917	217.719	74,64	4.714	356.595	75,65	3.601	264.031	73,31
	Noviembre	9.505	734.578	77,28	3.440	259.940	75,56	3.490	278.051	79,66	2.575	196.587	76,35
	Diciembre	11.248	916.907	81,52	4.524	365.823	80,87	4.584	378.865	82,65	2.140	172.219	80,47

(1) Hasta el 2006 las cifras son definitivas, las de 2007 y 2008 son provisionales. (2) Incluye Texaco, Oryx, Maxus, YPF, Tripetrol, City, Occidental, Agip Oil, Vintage Oil, Tecp, Canadá Grande, Petróleos Sudamericanos o Petroriva, Bellwether, Kerr-McGee y Petrocol Cayman International Lumbaqui Oil. (3) A partir de julio de 2000 incluye las cuentas "Regalías Participación del Estado" y "Regalías Campos Marginales", respectivamente.

FUENTE: Petroecuador y compañías privadas.

4.1.2a EXPORTACIONES DE PETRÓLEO DE PETROECUADOR

Por tipo de crudo

Período	TOTAL CRUDO EXPORTADO (1)					TOTAL CRUDO ORIENTE EXPORTADO (2)				
	Miles de barriles	Miles de dólares FOB	Valor unitario dólares /barril	Grado API ponderado	Azufre ponderado %	Miles de barriles	Miles de dólares FOB	Valor unitario dólares /barril	Grado API ponderado	Azufre ponderado %
2004	50.420	1.622.032	32,17	23,98	1,49	50.420	1.622.032	32,17	23,96	1,49
2005	53.697	2.300.128	42,84	23,85	1,49	53.697	2.300.128	42,84	23,86	1,49
2006	71.965	3.730.443	51,84	22,54	1,67	55.663	2.938.887	52,80	23,58	1,52
2007	66.607	4.011.901	60,23	21,78	1,76	43.772	2.725.492	62,27	23,37	1,53
2008	77.480	6.460.674	83,38	22,03	1,73	54.317	4.560.368	83,96	23,61	1,52
2009	83.470	4.459.710	53,43	22,25	1,70	61.514	3.342.764	54,34	23,68	1,52
2008										
Enero - diciembre	77.480	6.460.674	83,38	22,03	1,73	54.317	4.560.368	83,96	23,61	1,52
Enero	8.844	683.274	77,26	22,54	1,67	6.245	494.748	79,22	24,20	1,44
Febrero	7.252	586.537	80,88	21,98	1,73	4.783	391.348	81,83	23,80	1,47
Marzo	5.424	486.326	89,66	22,11	1,69	3.575	328.377	91,85	23,90	1,44
Abril	5.327	518.476	97,34	21,83	1,72	3.538	353.615	99,94	23,50	1,49
Mayo	6.597	717.460	108,75	21,74	1,74	4.454	499.761	112,20	23,40	1,51
Junio	6.201	736.706	118,80	21,31	1,84	3.668	446.195	121,66	23,50	1,56
Julio	6.143	705.930	114,92	22,25	1,71	4.711	552.669	117,31	23,50	1,55
Agosto	6.563	656.122	99,97	22,01	1,74	4.721	476.201	100,86	23,50	1,55
Septiembre	5.914	526.326	89,00	22,13	1,72	4.472	403.512	90,24	23,40	1,56
Octubre	6.561	412.120	62,81	22,10	1,72	4.831	305.963	63,33	23,50	1,53
Noviembre	6.429	272.230	42,34	21,92	1,76	4.602	192.188	41,76	23,40	1,57
Diciembre	6.225	159.165	25,57	22,24	1,72	4.715	115.791	24,56	23,50	1,56
2009										
Enero - diciembre	83.470	4.459.710	53,43	22,25	1,70	61.514	3.342.764	54,34	23,68	1,52
Enero	7.450	206.023	27,65	22,16	1,72	5.242	143.632	27,40	23,80	1,52
Febrero	5.957	156.990	26,35	22,39	1,70	4.539	132.271	29,14	23,70	1,54
Marzo	6.785	246.322	36,30	22,54	1,67	5.348	213.013	39,83	23,70	1,52
Abril	6.923	279.100	40,32	22,13	1,70	4.999	212.874	42,58	23,60	1,51
Mayo	6.901	348.039	50,43	22,58	1,65	5.463	278.152	50,92	23,70	1,51
Junio	6.401	409.245	63,94	22,52	1,64	4.923	317.110	64,42	23,80	1,47
Julio	7.012	392.516	55,98	21,99	1,73	4.818	273.387	56,75	23,70	1,52
Agosto	8.092	523.899	64,75	22,27	1,69	5.953	390.016	65,51	23,70	1,52
Septiembre	6.959	446.857	64,21	21,89	1,74	4.741	307.265	64,81	23,60	1,52
Octubre	6.314	440.137	69,71	22,17	1,72	4.621	325.580	70,45	23,60	1,54
Noviembre	5.734	407.842	71,13	22,34	1,70	4.382	313.599	71,57	23,60	1,54
Diciembre	8.943	602.740	67,40	22,13	1,73	6.484	435.864	67,22	23,60	1,54
2010										
Enero - diciembre	93.242	6.727.980	72,16	22,44	1,68	71.128	5.179.913	72,83	23,73	1,53
Enero	7.239	527.018	72,80	22,15	1,70	5.477	402.473	73,48	23,40	1,54
Febrero	6.034	422.816	70,08	22,50	1,66	4.998	351.154	70,26	23,40	1,55
Marzo	8.124	595.797	73,34	22,14	1,70	6.060	446.675	73,71	23,50	1,53
Abril	9.744	733.694	75,30	22,59	1,67	7.634	577.972	75,71	23,80	1,53
Mayo	7.817	509.322	65,16	22,63	1,67	6.048	398.487	65,89	23,90	1,51
Junio	8.270	553.587	66,94	22,41	1,71	6.082	410.811	67,55	23,90	1,53
Julio	6.776	469.945	69,35	22,35	1,70	4.806	335.947	69,91	24,00	1,50
Agosto	6.398	444.666	69,50	23,27	1,60	5.692	399.647	70,21	23,85	1,53
Septiembre	9.172	615.280	67,08	22,16	1,71	6.498	442.144	68,04	23,73	1,53
Octubre	7.631	573.032	75,10	22,48	1,68	5.854	443.036	75,69	23,73	1,53
Noviembre	6.931	538.134	77,65	22,21	1,71	4.965	391.854	78,93	23,73	1,53
Diciembre	9.108	744.688	81,76	22,50	1,67	7.015	579.712	82,64	23,73	1,53

... / ...

4.1.2a EXPORTACIONES DE PETRÓLEO DE PETROECUADOR (Cont.)

Por tipo de crudo

Período	CRUDO ORIENTE						TOTAL CRUDO NAPO EXPORTADO (3)					
	DIRECTAS			REGALÍAS			DIRECTAS					
	Miles de barriles	Miles de dólares FOB	Valor unitario dólares /barril	Miles de barriles	Miles de dólares FOB	Valor unitario dólares /barril	Miles de barriles	Miles de dólares FOB	Valor unitario dólares /barril	Grado API ponderado	Azufre ponderado %	
2004	24.264	779.601	32,13	26.156	842.431	32,21						
2005	27.082	1.156.541	42,71	26.615	1.143.587	42,97						
2006	26.737	1.408.630	52,69	28.926	1.530.258	52,90	16.302	791.556	48,56	18,97	2,18	
2007	26.684	1.699.242	63,68	17.088	1.026.251	60,06	22.835	1.286.409	56,34	18,74	2,19	
2008	34.173	2.971.697	86,96	20.144	1.588.671	78,87	23.164	1.900.305	82,04	18,33	2,22	
2009	32.766	1.708.628	52,15	28.748	1.634.136	56,84	21.956	1.116.946	50,87	18,26	2,21	
2008	Enero - diciembre	34.173	2.971.697	86,96	20.144	1.588.671	78,87	23.164	1.900.305	82,04	18,33	2,22
	Enero	4.134	331.973	80,31	2.112	162.775	77,07	2.598	188.526	72,56	18,54	2,23
	Febrero	3.669	303.932	82,84	1.114	87.416	78,50	2.469	195.189	79,05	18,46	2,22
	Marzo	1.778	163.947	92,23	1.798	164.430	91,46	1.849	157.949	85,42	18,64	2,17
	Abril	2.008	197.188	98,22	1.531	156.427	102,19	1.788	164.862	92,19	18,53	2,18
	Mayo	2.740	309.463	112,93	1.714	190.298	111,03	2.143	217.699	101,58	18,28	2,22
	Junio	2.910	354.885	121,95	758	91.310	120,53	2.533	290.511	114,67	18,15	2,24
	Julio	2.852	330.760	115,96	1.859	221.910	119,37	1.431	153.261	107,08	18,15	2,22
	Agosto	3.495	354.754	101,50	1.226	121.447	99,03	1.842	179.921	97,68	18,20	2,24
	Septiembre	3.055	279.623	91,54	1.417	123.890	87,44	1.442	122.813	85,15	18,20	2,23
	Octubre	2.594	172.923	66,65	2.237	133.039	59,47	1.730	106.157	61,37	18,20	2,24
	Noviembre	2.418	104.849	43,35	2.183	87.339	40,00	1.828	80.042	43,80	18,20	2,24
	Diciembre	2.520	67.400	26,75	2.196	48.391	22,04	1.510	43.374	28,73	18,30	2,21
2009	Enero - diciembre	32.766	1.708.628	52,15	28.748	1.634.136	56,84	21.956	1.116.946	50,87	18,26	2,21
	Enero	3.387	93.397	27,58	1.856	50.235	27,07	2.208	62.391	28,26	18,27	2,21
	Febrero	3.065	89.229	29,12	1.475	43.041	29,19	1.418	24.719	17,44	18,20	2,21
	Marzo	3.213	122.976	38,28	2.136	90.037	42,16	1.437	33.309	23,18	18,20	2,21
	Abril	3.017	127.649	42,32	1.982	85.225	42,99	1.924	66.226	34,43	18,30	2,21
	Mayo	3.312	170.536	51,49	2.151	107.616	50,04	1.438	69.887	48,60	18,32	2,20
	Junio	2.686	172.673	64,29	2.237	144.438	64,57	1.478	92.135	62,34	18,27	2,21
	Julio	2.893	166.274	57,47	1.924	107.113	55,67	2.195	119.129	54,28	18,25	2,20
	Agosto	2.689	180.383	67,09	3.264	209.633	64,22	2.138	133.883	62,61	18,30	2,18
	Septiembre	1.835	118.083	64,36	2.907	189.182	65,09	2.218	139.592	62,94	18,23	2,22
	Octubre	1.773	126.590	71,41	2.848	198.990	69,86	1.693	114.557	67,68	18,26	2,23
	Noviembre	1.895	136.456	72,01	2.487	177.143	71,23	1.352	94.242	69,71	18,26	2,23
	Diciembre	3.003	204.381	68,07	3.482	231.484	66,48	2.458	166.876	67,89	18,26	2,23
2010	Enero - diciembre	27.251	1.974.344	72,45	43.877	3.205.569	73,06	22.114	1.548.068	70,00	18,30	2,18
	Enero	2.188	158.924	72,64	3.289	243.549	74,04	1.762	124.545	70,70	18,26	2,21
	Febrero	2.520	175.470	69,63	2.478	175.684	70,90	1.036	71.663	69,20	18,17	2,20
	Marzo	2.590	192.773	74,42	3.470	253.902	73,18	2.064	149.121	72,26	18,15	2,20
	Abril	3.450	272.385	78,96	4.184	305.587	73,03	2.110	155.723	73,80	18,20	2,19
	Mayo	3.336	221.775	66,48	2.712	176.711	65,16	1.769	110.835	62,65	18,30	2,20
	Junio	3.423	228.360	66,70	2.658	182.451	68,63	2.188	142.776	65,26	18,26	2,20
	Julio	2.134	147.046	68,90	2.671	188.900	70,71	1.971	133.999	68,00	18,34	2,20
	Agosto	2.263	159.347	70,41	3.429	240.301	70,08	706	45.019	63,76	18,60	2,19
	Septiembre	1.049	72.320	68,91	5.449	369.825	67,88	2.674	173.136	64,75	18,36	2,16
	Octubre	764	59.460	77,85	5.090	383.577	75,36	1.777	129.996	73,15	18,36	2,16
	Noviembre	1.102	85.637	77,74	3.863	306.217	79,26	1.966	146.280	74,42	18,36	2,16
	Diciembre	2.431	200.847	82,61	4.584	378.865	82,65	2.093	164.976	78,84	18,36	2,16

(1) Para el total exportado por EP Petroecuador los precios y la característica del crudo son ponderados, sin que signifique que los crudos Oriente y Napo se mezclen para su exportación. Su venta externa se produce por separado en los volúmenes indicados en este cuadro. (2) El crudo Oriente, de tipo medio y agrio, incluye la parte del crudo Napo del Bloque 15 que se transporta por el SOTE, tal como se hacía antes de la declaratoria de caducidad del contrato entre el Estado y Occidental, el 15 de mayo de 2006. (3) Las exportaciones de crudo Napo, de tipo pesado y agrio, por parte de EP Petroecuador, se inician luego de declarada la caducidad del contrato entre el Estado y Occidental e incluyen desde enero de 2008, la participación del Estado en el Bloque 16 de Repsol YPF. Este crudo se transporta por el OCP.

FUENTE: EP PETROECUADOR.

4.1.3 EXPORTACIONES DE DERIVADOS DE PETRÓLEO DE PETROECUADOR (1)

Por producto

Período	TOTAL DERIVADOS			PETROECUADOR									
				FUEL OIL (2)			NAFTA (3)			OTROS (4)			
	Miles de barriles	Miles de dólares FOB	Valor unitario dólares/barril	Miles de barriles	Miles de dólares FOB	Valor unitario dólares/ barril	Miles de barriles	Miles de dólares FOB	Valor unitario dólares/ barril	Miles de barriles	Miles de dólares FOB	Valor unitario dólares/barril	
2004	13.556	333.942	24,63	11.005	226.671	20,60	2.551	107.270	42,05	-	-	-	
2005	12.799	470.596	36,77	10.690	353.086	33,03	2.109	117.510	55,72	-	-	-	
2006	13.615	599.874	44,06	11.923	488.810	41,00	1.691	111.064	65,66	-	-	-	
2007	15.160	846.094	55,81	13.161	694.694	52,78	1.254	100.944	80,47	744	50.456	67,83	
2008	15.074	1.137.404	75,46	13.236	975.205	73,68	1.837	162.199	88,28	-	-	-	
2009	12.334	675.125	54,74	10.861	590.298	54,35	1.474	84.827	57,57	-	-	-	
2010	10.259	712.706	69,47	9.708	669.585	68,97	551	43.122	78,31	-	-	-	
2008	Enero - diciembre	15.074	1.137.404	75,46	13.236	975.205	73,68	1.837	162.199	88,28	-	-	-
	Enero	1.545	107.926	69,86	1.545	107.926	69,86	-	-	-	-	-	-
	Febrero	977	70.184	71,86	787	52.989	67,29	189	17.196	90,90	-	-	-
	Marzo	1.011	72.428	71,64	1.011	72.428	71,64	-	-	-	-	-	-
	Abril	1.332	108.070	81,13	1.151	89.388	77,67	181	18.681	103,05	-	-	-
	Mayo	1.331	112.553	84,55	1.331	112.553	84,55	-	-	-	-	-	-
	Junio	966	98.917	102,35	786	75.745	96,35	180	23.172	128,53	-	-	-
	Julio	1.145	125.385	109,52	955	102.568	107,40	190	22.817	120,22	-	-	-
	Agosto	1.536	151.707	98,74	1.347	130.437	96,83	189	21.270	112,34	-	-	-
	Septiembre	1.468	133.579	91,02	1.293	109.442	84,64	175	24.137	138,24	-	-	-
	Octubre	916	60.713	66,31	549	36.802	67,08	367	23.911	65,16	-	-	-
	Noviembre	1.504	56.111	37,31	1.327	49.936	37,64	177	6.174	34,85	-	-	-
	Diciembre	1.343	39.832	29,65	1.155	34.991	30,31	189	4.841	25,65	-	-	-
2009	Enero - diciembre	12.334	675.125	54,74	10.861	590.298	54,35	1.474	84.827	57,57	-	-	-
	Enero	1.306	48.440	37,08	1.119	40.193	35,92	188	8.247	43,97	-	-	-
	Febrero	1.030	40.322	39,15	851	32.636	38,33	178	7.686	43,07	-	-	-
	Marzo	872	32.820	37,64	872	32.820	37,64	-	-	-	-	-	-
	Abril	1.387	60.749	43,81	1.199	51.784	43,19	188	8.965	47,77	-	-	-
	Mayo	970	53.041	54,70	795	41.912	52,75	175	11.129	63,54	-	-	-
	Junio	1.059	62.539	59,04	1.059	62.539	59,04	-	-	-	-	-	-
	Julio	1.172	70.305	60,01	994	59.921	60,30	178	10.384	58,41	-	-	-
	Agosto	1.145	76.409	66,74	1.145	76.409	66,74	-	-	-	-	-	-
	Septiembre	926	59.487	64,23	733	46.974	64,11	193	12.513	-	-	-	-
	Octubre	991	66.120	66,69	808	54.175	67,04	183	11.944	65,15	-	-	-
	Noviembre	741	53.955	72,77	551	39.995	72,54	190	13.960	73,43	-	-	-
	Diciembre	735	50.939	69,31	735	50.939	69,31	-	-	-	-	-	-
2010	Enero - diciembre	10.259	712.706	69,47	9.708	669.585	68,97	551	43.122	78,31	-	-	-
	Enero	727	50.872	69,98	727	50.872	69,98	-	-	-	-	-	-
	Febrero	752	51.895	68,97	752	51.895	68,97	-	-	-	-	-	-
	Marzo	371	26.726	71,95	371	26.726	71,95	-	-	-	-	-	-
	Abril	778	56.509	72,60	778	56.509	72,60	-	-	-	-	-	-
	Mayo	577	37.391	64,85	577	37.391	64,85	-	-	-	-	-	-
	Junio	969	66.263	68,38	793	52.418	66,14	176	13.844	78,44	-	-	-
	Julio	1.104	71.693	64,96	1.104	71.693	64,96	-	-	-	-	-	-
	Agosto	930	62.522	67,26	743	48.806	65,73	187	13.716	73,33	-	-	-
	Septiembre	523	34.769	66,51	523	34.769	66,51	-	-	-	-	-	-
	Octubre	1.093	75.521	69,10	1.093	75.521	69,10	-	-	-	-	-	-
	Noviembre	1.269	92.786	73,13	1.082	77.224	71,40	187	15.562	83,16	-	-	-
	Diciembre	1.166	85.760	73,53	1.166	85.760	73,53	-	-	-	-	-	-

(1) Hasta el 2006 las cifras son definitivas, 2007 y 2008 provisionales. (2) A partir de mayo del 2000, se produce Residuo que reemplaza a Fuel Oil #6. (3) Se refiere a gasolina. (4) Incluye diesel, gasoleo y otros derivados.

FUENTE: Petroecuador.

4.1.4 INGRESOS Y EGRESOS POR COMERCIALIZACIÓN INTERNA DE DERIVADOS IMPORTADOS (1)

Periodo	TOTAL DERIVADOS						NAFTA DE ALTO OCTANO					
	Volumen de importaciones (miles de barriles)	Precio promedio de importación (dólares/barril) (2)	Costo de importación (miles de dólares)	Precio promedio venta a nivel nacional (dólares/barril)	Ingreso por ventas internas importaciones (miles de dólares)	Diferencia entre ingresos y costos por ventas internas de importaciones (miles de dólares)	Volumen de importaciones (miles de barriles)	Precio promedio de importación (dólares/barril) (2)	Costo de importación (miles de dólares)	Precio promedio venta a nivel nacional (dólares/barril) (3)	Ingreso por ventas internas importaciones (miles de dólares)	Diferencia entre ingresos y costos por ventas internas de importaciones (miles de dólares)
	a=g+m+s	b=c/a	c=i+o+u	d=e/a	e=k+q+w	f=e-c	g	h=i/g	i	j	k=g*j	l=k-i
2004	17.347,8	47,8	828.727,0	31,9	553.714,8	-275.012,3	4.649,2	55,0	255.846,8	55,1	256.117,0	270,2
2005	22.172,7	66,5	1.474.438,4	33,6	744.747,2	-729.691,2	6.037,7	74,7	450.852,0	55,1	332.921,6	-117.930,4
2006	25.932,8	75,3	1.951.688,1	33,8	877.685,4	-1.074.002,7	6.176,3	84,8	523.908,0	55,1	340.511,2	-183.396,8
2007	29.328,9	83,0	2.434.862,1	34,4	1.008.472,2	-1.426.390,0	7.784,7	92,2	717.649,6	55,1	429.217,4	-288.432,3
2008	27.859,2	103,3	2.877.952,1	35,4	987.011,2	-1.890.941,0	7.413,1	108,8	806.372,3	55,2	408.972,5	-397.399,8
2009	32.179,2	69,6	2.239.052,9	35,9	1.153.693,8	-1.085.359,1	9.377,0	80,4	753.497,9	55,1	516.748,9	-236.749,0
2008												
Enero - diciembre	27.859,2	103,3	2.877.952,1	35,4	987.011,2	-1.890.941,0	7.413,1	108,8	806.372,3	55,2	408.972,5	-397.399,8
Enero	2.208,9	95,3	210.583,5	33,4	73.696,4	-136.887,1	479,9	97,6	46.839,7	55,1	26.462,7	-20.377,0
Febrero	1.673,3	92,3	154.469,2	33,0	55.135,8	-99.333,4	483,1	101,2	48.892,4	55,1	26.635,7	-22.256,7
Marzo	2.210,3	103,6	229.031,8	35,8	79.196,3	-149.835,5	721,8	110,1	79.484,7	55,2	39.809,6	-39.675,2
Abril	1.986,3	108,5	215.503,1	35,2	69.986,0	-145.517,1	738,5	120,7	89.124,3	55,1	40.722,3	-48.401,9
Mayo	1.989,1	119,7	238.072,2	33,7	66.954,5	-171.117,7	480,4	131,0	62.920,2	55,2	26.500,1	-36.420,1
Junio	2.452,2	139,1	341.212,8	36,2	88.880,0	-252.332,8	480,0	142,0	68.157,2	55,2	26.479,4	-41.677,7
Julio	2.728,9	124,7	340.287,5	36,9	100.576,3	-239.711,2	719,3	141,4	101.695,9	55,2	39.687,4	-62.008,5
Agosto	2.729,4	121,0	330.134,7	36,7	100.231,5	-229.903,2	718,6	128,0	91.960,4	55,2	39.678,3	-52.282,0
Septiembre	2.588,4	114,0	295.100,6	37,8	97.728,6	-197.372,0	719,8	126,3	90.894,6	55,3	39.807,7	-51.087,0
Octubre	2.452,9	88,8	217.828,4	35,8	87.765,1	-130.063,3	720,1	89,8	64.636,4	55,2	39.735,7	-24.900,6
Noviembre	2.612,7	65,4	170.924,8	35,3	92.175,7	-78.749,1	606,6	57,6	34.913,6	55,1	33.422,2	-1.491,3
Diciembre	2.226,9	60,5	134.803,5	33,5	74.684,9	-60.118,6	545,2	49,3	26.853,0	55,1	30.031,3	3.178,3
2009												
Enero - diciembre	32.179,2	69,6	2.239.052,9	35,9	1.153.693,8	-1.085.359,1	9.377,0	80,4	753.497,9	55,1	516.748,9	-236.749,0
Enero	2.468,4	56,1	138.464,6	37,5	92.468,7	-45.995,9	1.047,8	60,7	63.604,3	55,1	57.715,2	-5.889,1
Febrero	2.004,6	55,7	111.581,5	34,5	69.085,8	-42.495,7	496,6	66,7	33.124,7	55,1	27.354,2	-5.770,4
Marzo	2.779,2	54,5	151.350,7	35,7	99.091,9	-52.258,8	979,5	68,2	66.828,1	55,1	53.957,3	-12.870,9
Abril	2.709,3	58,9	159.464,4	36,8	99.710,9	-59.753,5	1.035,5	72,4	74.959,3	55,1	57.048,4	-17.910,9
Mayo	2.479,3	61,6	152.619,0	33,1	82.157,4	-70.461,7	498,4	78,6	39.166,6	55,1	27.459,5	-11.707,1
Junio	1.939,4	63,3	122.810,7	32,6	63.219,7	-59.591,0	485,1	79,4	38.536,0	55,1	26.738,3	-11.797,8
Julio	2.267,1	71,7	162.611,2	33,4	75.621,3	-86.989,9	526,5	97,0	51.068,5	55,1	29.019,5	-22.049,0
Agosto	3.394,6	76,2	258.715,3	39,2	133.041,3	-125.673,9	1.244,5	86,4	107.560,7	55,1	68.612,6	-38.948,1
Septiembre	2.457,6	75,3	185.168,7	34,4	84.618,4	-100.550,4	521,9	93,5	48.799,2	55,1	28.761,4	-20.037,8
Octubre	2.717,8	85,2	231.546,2	36,5	99.095,7	-132.450,5	784,8	97,8	76.733,9	55,1	43.253,1	-33.480,8
Noviembre	3.166,8	76,4	241.793,5	35,5	112.490,6	-129.302,9	736,0	70,3	51.762,7	55,1	40.576,3	-11.186,4
Diciembre	3.795,2	85,1	322.927,2	37,7	143.092,1	-179.835,0	1.020,4	99,3	101.353,9	55,1	56.253,2	-45.100,7
2010												
Enero - diciembre	41.003,9	87,45	3.585.990,3	38,3	1.568.907,8	-2.017.082,5	12.143,7	98,32	1.193.997,7	55,2	669.727,4	-524.270,3
Enero	2.904,2	85,92	249.525,4	35,0	101.692,2	-147.833,2	491,8	98,42	48.399,2	55,1	27.116,4	-21.282,8
Febrero	2.833,7	83,62	236.965,5	37,7	106.898,9	-130.066,6	744,9	96,58	71.948,7	55,1	41.076,3	-30.872,4
Marzo	3.190,6	85,01	271.228,4	37,5	119.676,9	-151.551,5	1.009,5	101,74	102.705,1	55,2	55.687,1	-47.018,0
Abril	3.536,2	91,80	324.626,2	39,2	138.444,6	-186.181,6	1.250,5	106,39	133.043,5	55,2	68.991,5	-64.052,0
Mayo	4.456,6	90,99	405.518,5	39,9	177.773,5	-227.744,9	1.505,8	97,85	147.335,5	55,1	83.040,2	-64.295,3
Junio	3.301,8	83,49	275.681,5	38,3	126.525,0	-149.156,5	1.035,0	93,21	96.479,0	55,1	57.071,2	-39.407,7
Julio	3.351,3	84,27	282.427,4	38,6	129.364,0	-153.063,4	994,5	95,64	95.113,2	55,2	54.851,6	-40.261,6
Agosto	3.001,9	81,93	245.944,2	37,0	111.058,4	-134.885,8	765,9	92,85	71.109,8	55,1	42.235,1	-28.874,8
Septiembre	3.944,9	83,27	328.497,1	39,7	156.570,6	-171.926,4	1.564,1	92,55	144.758,2	55,2	86.277,7	-58.480,5
Octubre	3.787,1	89,60	339.319,4	38,2	144.733,5	-194.585,9	1.045,0	98,22	102.639,6	55,1	57.619,8	-45.019,8
Noviembre	3.466,1	92,72	321.364,5	37,9	131.224,5	-190.140,1	778,6	99,92	77.803,1	55,1	42.928,9	-34.874,2
Diciembre	3.229,5	94,41	304.892,2	38,7	124.945,6	-179.946,6	958,0	107,16	102.662,9	55,1	52.831,6	-49.831,2

... / ...

4.1.4 INGRESOS Y EGRESOS POR COMERCIALIZACIÓN INTERNA DE DERIVADOS IMPORTADOS (1) (Cont.)

Período	DIESEL						GAS LICUADO DE PETRÓLEO					
	Volumen de importaciones (miles de barriles)	Precio promedio de importación (dólares/barril) (2)	Costo de importación (miles de dólares)	Precio promedio venta a nivel nacional (dólares/barril) (3)	Ingreso por ventas internas importaciones (miles de dólares)	Diferencia entre ingresos y costos por ventas internas de importaciones (miles de dólares)	Volumen de importaciones (miles de barriles)	Precio promedio de importación (dólares/barril) (2)	Costo de importación (miles de dólares)	Precio promedio venta a nivel nacional (dólares/barril) (3)	Ingreso por ventas internas importaciones (miles de dólares)	Diferencia entre ingresos y costos por ventas internas de importaciones (miles de dólares)
	m	n=o/m	o	p	q=m*p	r=q-o	s	t=u/s	u	v	w=s*v	x=w-u
2004	5.539,9	53,4	295.702,3	40,4	223.930,3	-71.772,1	7.158,7	38,7	277.177,9	10,3	73.667,5	-203.510,4
2005	8.122,3	79,8	648.293,3	40,6	330.004,7	-318.288,5	8.012,7	46,8	375.293,2	10,2	81.820,9	-293.472,2
2006	11.324,7	83,9	949.904,6	39,7	449.987,5	-499.917,1	8.431,9	56,7	477.875,6	10,3	87.186,7	-390.688,9
2007	11.844,5	91,4	1.082.695,1	40,1	475.377,4	-607.317,7	9.699,7	65,4	634.517,4	10,7	103.877,4	-530.640,0
2008	11.159,6	126,0	1.405.610,8	41,9	468.075,9	-937.534,8	9.286,4	71,7	665.969,0	11,8	109.962,7	-556.006,3
2009	13.674,8	78,6	1.074.234,4	39,1	535.103,5	-539.130,9	9.127,5	45,1	411.320,6	11,2	101.841,4	-309.479,3
2008 Enero - diciembre	11.159,6	126,0	1.405.610,8	41,9	468.075,9	-937.534,8	9.286,4	71,7	665.969,0	11,8	109.962,7	-556.006,3
Enero	927,2	111,2	103.102,5	41,1	38.065,4	-65.037,1	801,8	75,6	60.641,3	11,4	9.168,3	-51.473,0
Febrero	478,9	112,4	53.807,0	41,7	19.946,5	-33.860,5	711,3	72,8	51.769,8	12,0	8.553,5	-43.216,2
Marzo	715,4	127,5	91.177,5	41,9	30.007,2	-61.170,3	773,2	75,5	58.369,6	12,1	9.379,6	-48.990,1
Abril	475,0	134,4	63.846,9	42,2	20.056,4	-43.790,5	772,8	80,9	62.531,9	11,9	9.207,2	-53.324,7
Mayo	711,9	149,0	106.105,8	43,2	30.732,5	-75.373,3	796,8	86,7	69.046,3	12,2	9.721,9	-59.324,3
Junio	1.229,3	166,2	204.346,8	43,7	53.776,6	-150.570,3	742,9	92,5	68.708,8	11,6	8.624,0	-60.084,8
Julio	1.185,6	137,6	163.093,2	42,6	50.503,8	-112.589,4	823,9	91,6	75.498,4	12,6	10.385,1	-65.113,3
Agosto	1.190,7	144,5	172.011,1	42,3	50.344,7	-121.666,4	820,1	80,7	66.163,2	12,4	10.208,5	-55.954,8
Septiembre	1.133,4	131,9	149.555,7	42,9	48.669,5	-100.886,1	735,2	74,3	54.650,3	12,6	9.251,4	-45.398,9
Octubre	935,7	121,2	113.362,3	41,5	38.789,2	-74.573,1	797,1	50,0	39.829,8	11,6	9.240,2	-30.589,5
Noviembre	1.240,2	86,0	106.597,0	40,6	50.343,3	-56.253,7	766,0	38,4	29.414,2	11,0	8.410,1	-21.004,1
Diciembre	936,4	83,9	78.604,9	39,3	36.840,8	-41.764,1	745,3	39,4	29.345,6	10,5	7.812,9	-21.532,7
2009 Enero - diciembre	13.674,8	78,6	1.074.234,4	39,1	535.103,5	-539.130,9	9.127,5	45,1	411.320,6	11,2	101.841,4	-309.479,3
Enero	695,9	65,1	45.279,2	39,2	27.246,9	-18.032,3	724,7	40,8	29.581,1	10,4	7.506,5	-22.074,5
Febrero	890,3	62,4	55.570,4	39,4	35.116,6	-20.453,8	617,7	37,1	22.886,4	10,7	6.614,9	-16.271,5
Marzo	917,4	55,9	51.258,7	38,9	35.712,4	-15.546,3	882,3	37,7	33.263,9	10,7	9.422,3	-23.841,6
Abril	868,5	62,9	54.659,7	39,2	34.024,5	-20.635,2	805,3	37,1	29.845,4	10,7	8.638,1	-21.207,4
Mayo	1.180,4	68,5	80.807,9	39,1	46.140,8	-34.667,2	800,5	40,8	32.644,5	10,7	8.557,1	-24.087,4
Junio	720,2	70,1	50.504,7	39,5	28.458,7	-22.046,1	734,0	46,0	33.769,9	10,9	8.022,8	-25.747,1
Julio	946,2	78,2	74.035,5	39,8	37.683,9	-36.351,6	794,5	47,2	37.507,3	11,2	8.917,9	-28.589,3
Agosto	1.413,9	81,1	114.672,8	39,5	55.905,4	-58.767,4	736,2	49,6	36.481,8	11,6	8.523,4	-27.958,4
Septiembre	1.198,2	82,7	99.134,8	39,4	47.200,9	-51.933,9	737,5	50,5	37.234,7	11,7	8.656,2	-28.578,6
Octubre	1.196,0	98,2	117.490,6	39,4	47.160,8	-70.329,8	736,9	50,6	37.321,7	11,8	8.681,8	-28.639,9
Noviembre	1.665,1	90,4	150.596,6	37,7	62.801,9	-87.794,7	765,7	51,5	39.434,2	11,9	9.112,4	-30.321,8
Diciembre	1.982,7	90,9	180.223,4	39,2	77.650,9	-102.572,6	792,1	52,2	41.349,8	11,6	9.188,1	-32.161,8
2010 Enero - diciembre	19.453,3	96,40	1.875.387,5	40,2	781.586,6	-1.093.800,9	9.406,9	54,92	516.605,1	12,5	117.593,8	-399.011,3
Enero	1.677,4	93,48	156.795,1	39,3	65.920,3	-90.874,9	735,1	60,31	44.331,1	11,8	8.655,5	-35.675,6
Febrero	1.474,1	87,87	129.527,1	39,6	58.383,4	-71.143,7	614,6	57,74	35.489,7	12,1	7.439,3	-28.050,5
Marzo	1.360,8	91,33	124.285,5	39,5	53.698,9	-70.586,6	820,3	53,93	44.237,8	12,5	10.290,9	-33.946,9
Abril	1.495,4	98,79	147.729,8	39,9	59.654,0	-88.075,8	790,3	55,49	43.852,9	12,4	9.799,2	-34.053,8
Mayo	2.088,1	102,11	213.226,2	40,3	84.086,4	-129.139,8	862,7	52,11	44.956,9	12,3	10.647,0	-34.309,9
Junio	1.507,2	93,21	140.479,3	40,0	60.251,0	-80.228,3	759,6	50,98	38.723,3	12,1	9.202,7	-29.520,5
Julio	1.624,2	93,29	151.514,4	40,5	65.719,9	-85.794,5	732,6	48,87	35.799,8	12,0	8.792,5	-27.007,3
Agosto	1.449,6	93,08	134.932,2	40,6	58.826,0	-76.106,2	786,4	50,74	39.902,1	12,7	9.997,3	-29.904,8
Septiembre	1.470,3	92,08	135.382,1	39,7	58.438,8	-76.943,4	910,5	53,11	48.356,8	13,0	11.854,2	-36.502,6
Octubre	1.891,5	99,20	187.633,3	40,1	75.942,4	-111.690,8	850,6	57,66	49.046,5	13,1	11.171,3	-37.875,3
Noviembre	1.932,6	102,81	198.691,3	40,7	78.622,3	-120.069,0	754,9	59,44	44.870,1	12,8	9.673,2	-35.196,9
Diciembre	1.482,1	104,71	155.191,2	41,9	62.043,2	-93.147,9	789,4	59,59	47.038,1	12,8	10.070,7	-36.967,4

(1) Se registran los volúmenes de los productos importados cuando éstos llegan al país. Considera únicamente Nafta de Alto Octano, Diesel y Gas Licuado de Petróleo. (2) No incluye valor del IVA, gastos operacionales, pago de tributos por nacionalización del producto en aduanas, valor pago CORPEI y costo de seguro que suman aproximadamente 14.5% del valor C&F. (3) Se obtiene dividiendo los valores totales de ventas internas para los volúmenes totales vendidos en el mercado interno, para el caso de la nafta de alto octano se considera el precio de la gasolina extra que la utiliza como insumo intermedio. (4) Se incluye la gasolina extra convenios Venezuela y Uruguay.

FUENTE: PETROECUADOR.

SECTOR REAL

ÍNDICE DEL SALARIO REAL (Base, Enero – Diciembre de 2004 = 100)

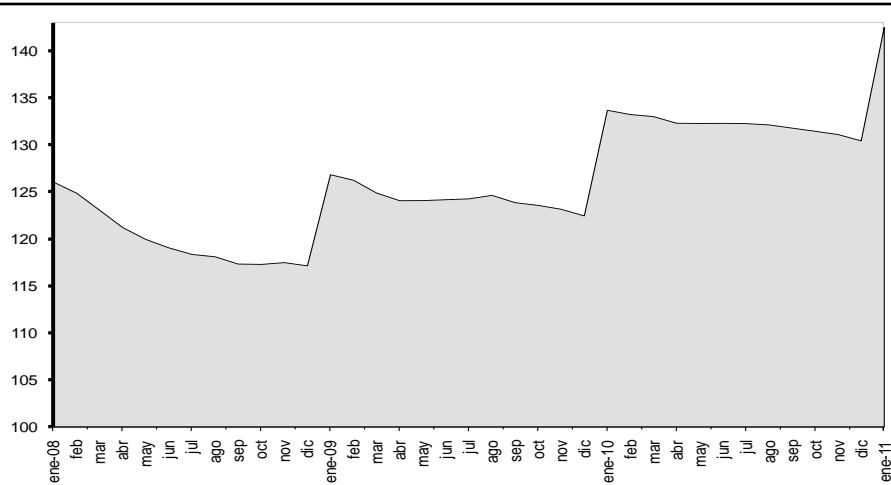

ÍNDICE DE PRECIOS AL CONSUMIDOR (Porcentaje de Variación Anual a Fin de Período)

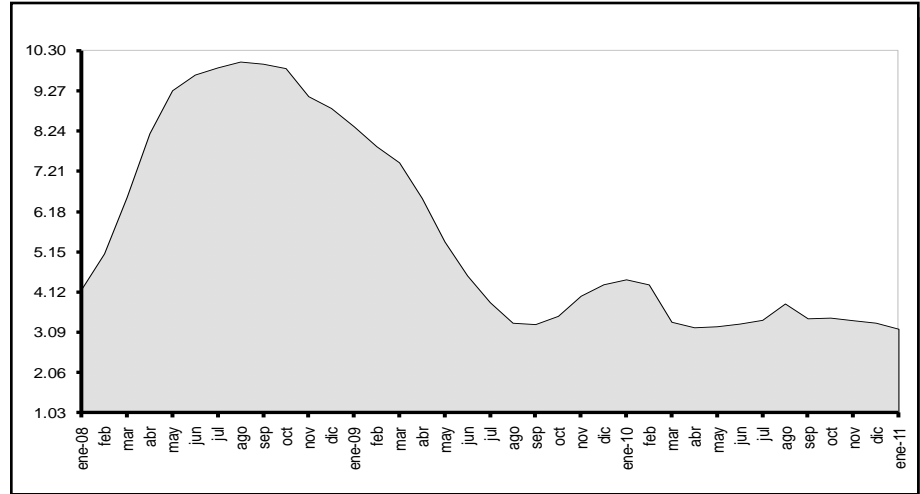

PIB TRIMESTRAL REAL (Tasa de Variación t / t-1)

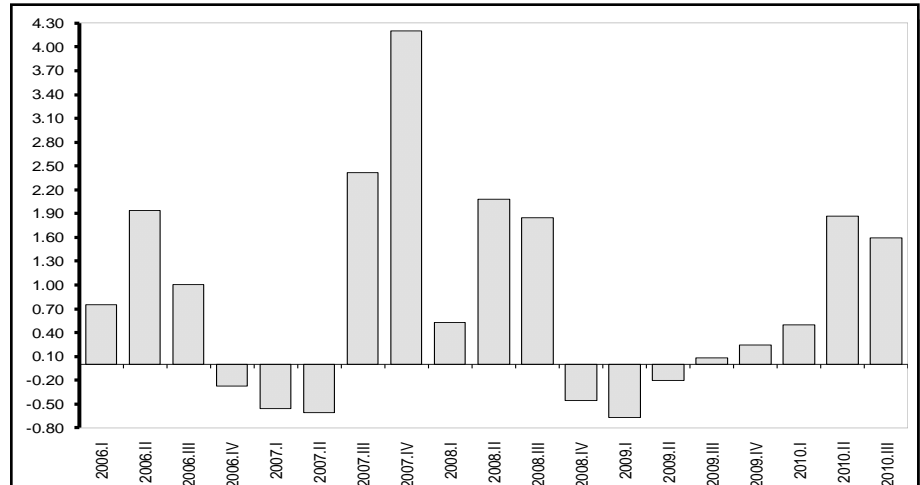

4.2.1 ÍNDICE DE PRECIOS AL CONSUMIDOR

Familias de ingresos altos, medios y bajos

Año base: enero - diciembre de 2004 = 100

Período	TOTAL Ponderación 100,0%				ALIMENTOS Y BEBIDAS NO ALCOHÓLICAS, 25,1 %		BEBIDAS ALCOHÓLICAS, TABACO Y ESTUPEFA- CIENTES 0,9 %		PRENDAS DE VESTIR Y CALZADO 9,0 %		ALOJAMIENTO, AGUA, GAS, ELECTRICIDAD Y OTROS 10,2 %		MUEBLES, Y ARTICULOS PARA EL HOGAR Y PARA CONSERVACIÓN ORDI- NARIA DEL HOGAR 6,1%	
	Índice	Variación porcentual			Índice	Variación porcentual anual	Índice	Variación porcentual anual	Índice	Variación porcentual anual	Índice	Variación porcentual anual	Índice	Variación porcentual anual
		Anual	Mensual	Acumulada										
Promedio anual														
2005	102,08	2,12	0,26		102,90	2,73	106,14	6,59	99,61	-0,25	102,87	3,37	99,53	-0,11
2006	105,45	3,30	0,24		108,74	5,68	110,02	3,66	100,25	0,64	107,81	4,81	101,70	2,18
2007	107,85	2,28	0,27		112,28	3,25	115,58	5,05	101,08	0,83	110,32	2,32	105,00	3,24
2008	116,91	8,40	0,71		131,19	16,84	137,97	19,38	107,50	6,35	115,30	4,52	118,67	13,02
2009	122,94	5,16	0,35		138,91	5,89	155,81	12,93	114,04	6,08	117,80	2,17	128,64	8,40
2010	127,31	3,55	0,27		145,62	4,83	165,49	6,21	119,03	4,38	120,78	2,53	131,70	2,38
A diciembre														
2005	103,46	3,14	0,30	3,14	105,34	5,29	107,26	1,10	98,80	-1,13	104,81	4,17	100,22	0,77
2006	106,43	2,87	-0,03	2,87	110,05	4,47	113,30	5,63	100,90	2,12	108,54	3,56	102,60	2,38
2007	109,97	3,32	0,57	3,32	116,34	5,72	116,72	3,01	102,98	2,06	112,45	3,60	108,57	5,82
2008	119,68	8,83	0,29	8,83	134,95	16,00	144,70	23,97	109,94	6,76	116,26	3,39	124,53	14,70
2009	124,84	4,31	0,58	4,31	141,02	4,49	157,61	8,92	115,81	5,34	119,47	2,76	130,03	4,41
2010	128,99	3,33	0,51	3,33	148,64	5,40	167,55	6,31	121,14	4,60	121,81	1,96	132,85	2,17
2008														
Enero	111,22	4,19	1,14	1,14	118,95	7,69	131,44	15,63	104,02	3,13	112,96	3,83	109,73	6,79
Febrero	112,27	5,10	0,94	2,10	121,33	9,73	132,64	16,60	104,68	3,87	113,58	4,11	111,11	8,04
Marzo	113,93	6,56	1,48	3,61	125,74	13,31	135,16	17,75	104,73	4,04	114,48	4,60	114,09	10,55
Abril	115,66	8,18	1,52	5,18	129,40	16,97	136,75	18,62	105,84	5,32	115,12	4,97	116,40	12,73
Mayo	116,88	9,29	1,05	6,28	132,29	20,09	137,31	19,37	106,99	6,30	115,57	5,17	117,83	13,40
Junio	117,76	9,69	0,76	7,09	134,19	20,32	137,84	19,50	107,84	7,55	116,00	5,25	119,23	14,22
Julio	118,45	9,87	0,59	7,72	135,22	19,69	138,23	19,47	108,52	8,92	116,08	5,06	120,43	14,88
Agosto	118,70	10,02	0,21	7,94	135,43	20,55	138,96	19,41	108,82	7,86	116,14	4,94	121,09	14,94
Septiembre	119,48	9,97	0,66	8,66	136,38	20,50	139,40	19,72	109,17	7,89	116,03	4,63	122,45	15,08
Octubre	119,52	9,85	0,03	8,69	135,88	19,72	139,83	19,78	109,81	7,80	115,62	4,18	123,38	15,48
Noviembre	119,33	9,13	-0,16	8,52	134,48	17,22	143,42	22,51	109,69	6,80	115,79	4,11	123,82	15,04
Diciembre	119,68	8,83	0,29	8,83	134,95	16,00	144,70	23,97	109,94	6,76	116,26	3,39	124,53	14,70
2009														
Enero	120,52	8,36	0,71	0,71	136,71	14,93	146,74	11,64	110,13	5,87	116,54	3,17	125,24	14,13
Febrero	121,09	7,85	0,47	1,18	137,19	13,07	148,17	11,71	112,02	7,01	116,99	3,00	126,72	14,04
Marzo	122,41	7,44	1,09	2,28	139,58	11,01	155,57	15,10	113,17	8,07	117,26	2,43	127,58	11,82
Abril	123,21	6,52	0,65	2,95	140,93	8,90	157,22	14,97	113,81	7,53	117,41	1,99	129,49	11,25
Mayo	123,20	5,41	-0,01	2,94	140,42	6,14	157,63	14,80	114,28	6,81	117,20	1,41	129,52	9,92
Junio	123,10	4,54	-0,08	2,86	139,60	4,03	157,11	13,98	114,61	6,28	117,51	1,30	128,52	7,80
Julio	123,01	3,85	-0,07	2,79	139,13	2,89	155,55	12,53	114,80	5,78	117,69	1,39	128,80	6,95
Agosto	122,65	3,33	-0,30	2,48	137,40	1,46	158,82	14,29	114,41	5,14	117,84	1,46	128,71	6,29
Septiembre	123,41	3,29	0,63	3,12	137,42	0,76	159,03	14,08	114,80	5,16	118,26	1,92	129,37	5,65
Octubre	123,71	3,50	0,24	3,37	138,49	1,92	158,22	13,15	115,20	4,92	118,03	2,08	129,55	5,00
Noviembre	124,12	4,02	0,34	3,71	139,01	3,37	158,01	10,18	115,37	5,18	119,40	3,11	130,17	5,13
Diciembre	124,84	4,31	0,58	4,31	141,02	4,49	157,61	8,92	115,81	5,34	119,47	2,76	130,03	4,41
2010														
Enero	125,87	4,44	0,83	0,83	143,45	4,93	158,02	7,69	116,76	6,03	119,43	2,48	130,37	4,10
Febrero	126,30	4,31	0,34	1,17	144,24	5,14	158,51	6,97	117,71	5,07	119,79	2,39	131,15	3,50
Marzo	126,51	3,35	0,16	1,34	144,89	3,80	160,09	2,91	118,02	4,28	119,94	2,28	131,14	2,79
Abril	127,16	3,21	0,52	1,86	146,13	3,69	166,67	6,01	118,73	4,32	120,08	2,27	131,26	1,37
Mayo	127,18	3,24	0,02	1,88	145,88	3,88	168,29	6,77	118,80	3,96	120,73	3,01	131,30	1,38
Junio	127,17	3,30	-0,01	1,87	145,39	4,15	167,50	6,62	119,48	4,25	120,98	2,96	131,56	2,36
Julio	127,20	3,40	0,02	1,89	145,18	4,35	167,19	7,48	119,71	4,28	120,98	2,80	131,72	2,27
Agosto	127,33	3,82	0,11	2,00	145,35	5,78	168,06	5,82	119,50	4,45	121,15	2,81	131,83	2,42
Septiembre	127,66	3,44	0,26	2,26	145,13	5,61	167,66	5,43	119,15	3,79	121,33	2,60	132,29	2,26
Octubre	127,99	3,46	0,25	2,52	145,97	5,40	168,61	6,57	119,39	3,63	121,46	2,91	132,46	2,24
Noviembre	128,33	3,39	0,27	2,80	147,15	5,85	167,71	6,14	119,93	3,95	121,66	1,90	132,49	1,78
Diciembre	128,99	3,33	0,51	3,33	148,64	5,40	167,55	6,31	121,14	4,60	121,81	1,96	132,85	2,17
2011														
Enero	129,87	3,17	0,68	0,68	150,44	4,88	168,50	6,63	122,27	4,72	122,29	2,40	133,61	2,48

... / ...

4.2.1 ÍNDICE DE PRECIOS AL CONSUMIDOR (Cont.)

Familias de ingresos altos, medios y bajos

Año base: enero - diciembre de 2004 = 100

Periodo	SALUD 6,0 %		TRANSPORTE 13,6%		COMUNICACIONES 4,4%		RECREACIÓN Y CULTURA 5,9%		EDUCACIÓN 6,8%		RESTAURANTES Y HO- TELES 6,8%		BIENES Y SERVICIOS DIVERSOS 5,2%		
	Índice	Variación porcentual anual	Índice	Variación porcentual anual	Índice	Variación porcentual anual	Índice	Variación porcentual anual	Índice	Variación porcentual anual	Índice	Variación porcentual anual	Índice	Variación porcentual anual	
Promedio anual															
2005	101,33	0,97	102,24	2,28	98,45	-1,81	102,53	2,66	109,35	9,86	100,97	0,80	98,13	-2,12	
2006	102,89	1,54	105,01	2,71	97,73	-0,73	101,72	-0,79	118,98	8,81	102,45	1,47	98,67	0,55	
2007	105,29	2,33	107,86	2,71	97,18	-0,56	99,78	-1,91	125,28	5,29	104,05	1,56	98,73	0,06	
2008	108,62	3,16	110,85	2,78	95,61	-1,61	101,25	1,48	131,23	4,75	114,03	9,59	108,01	9,40	
2009	112,19	3,29	113,23	2,14	95,94	0,34	103,30	2,03	136,34	3,89	122,67	7,58	124,75	15,49	
2010	116,37	3,72	114,90	1,48	96,11	0,18	105,40	2,03	141,10	3,49	129,60	5,65	129,59	3,89	
A diciembre															
2005	101,60	0,73	103,22	2,13	98,28	-0,58	103,05	2,71	115,12	11,55	101,08	0,60	98,60	-0,39	
2006	103,89	2,25	106,05	2,74	97,57	-0,72	100,86	-2,12	122,76	6,64	103,37	2,27	98,27	-0,33	
2007	105,79	1,83	108,44	2,25	96,94	-0,64	100,00	-0,85	128,54	4,71	105,57	2,14	99,66	1,41	
2008	109,20	3,23	112,29	3,55	95,98	-0,99	102,62	2,62	134,38	4,55	118,17	11,93	113,12	13,50	
2009	113,24	3,70	113,96	1,48	95,83	-0,16	105,47	2,78	139,46	3,78	125,88	6,52	128,98	14,03	
2010	117,61	3,86	115,33	1,21	96,37	0,57	104,49	-0,94	143,99	3,25	131,61	4,56	131,85	2,22	
2008	Enero	106,20	2,02	108,96	1,72	95,53	-2,06	100,59	0,27	128,54	4,71	107,40	3,37	100,81	2,22
	Febrero	106,99	2,15	109,37	1,83	94,61	-2,98	100,87	0,67	128,54	4,71	108,42	5,08	102,41	4,02
	Marzo	107,94	2,92	109,69	2,32	94,55	-3,02	100,48	0,35	128,54	4,71	109,48	6,45	104,51	6,22
	Abril	108,25	3,33	109,90	2,39	94,81	-2,70	101,48	2,28	130,35	5,24	111,79	8,04	106,25	8,28
	Mayo	108,83	3,57	110,24	2,66	94,91	-2,50	101,38	1,92	130,35	4,90	114,00	9,97	106,55	8,61
	Junio	108,95	3,79	110,59	2,67	96,08	-1,17	101,43	1,62	130,45	4,98	114,37	10,65	107,61	9,52
	Julio	109,53	3,67	110,95	2,87	96,20	-0,88	101,38	1,55	130,45	4,98	116,01	12,07	109,33	10,81
	Agosto	109,47	3,54	111,58	3,02	96,22	-0,86	100,71	1,81	130,45	4,98	116,19	11,48	110,46	11,88
	Septiembre	109,71	3,70	112,06	3,14	96,28	-0,56	100,93	0,94	134,00	4,27	117,27	12,08	111,00	11,87
	Octubre	109,24	3,00	112,31	3,66	96,18	-0,74	101,01	1,30	134,38	4,55	117,66	12,14	111,53	12,75
	Noviembre	109,09	2,97	112,29	3,44	96,02	-0,86	102,12	2,40	134,38	4,55	117,56	11,64	112,55	12,99
	Diciembre	109,20	3,23	112,29	3,55	95,98	-0,99	102,62	2,62	134,38	4,55	118,17	11,93	113,12	13,50
2009	Enero	110,89	4,42	112,81	3,53	95,96	0,45	102,64	2,03	134,38	4,55	119,32	11,09	114,05	13,13
	Febrero	111,37	4,09	113,00	3,32	95,62	1,07	101,37	0,50	134,38	4,55	120,55	11,19	115,43	12,72
	Marzo	111,57	3,36	113,10	3,11	96,06	1,60	102,19	1,70	134,38	4,55	120,82	10,35	122,30	17,03
	Abril	111,75	3,23	112,91	2,75	96,13	1,39	103,21	1,70	135,08	3,63	121,37	8,57	124,73	17,39
	Mayo	112,30	3,19	112,91	2,42	96,24	1,41	103,08	1,67	134,71	3,34	121,92	6,94	125,64	17,92
	Junio	112,55	3,30	112,99	2,17	96,19	0,11	103,03	1,58	134,76	3,30	122,29	6,92	126,92	17,94
	Julio	112,27	2,50	112,99	1,84	95,88	-0,34	103,01	1,60	134,76	3,30	122,47	5,57	127,12	16,27
	Agosto	112,11	2,41	113,16	1,42	95,85	-0,38	102,83	2,10	134,76	3,30	122,87	5,75	127,73	15,63
	Septiembre	112,55	2,59	113,58	1,35	95,89	-0,40	104,56	3,60	140,47	4,83	123,95	5,70	127,66	15,00
	Octubre	112,61	3,08	113,62	1,16	95,81	-0,39	104,69	3,65	139,47	3,79	125,20	6,41	127,17	14,02
	Noviembre	113,09	3,66	113,72	1,28	95,82	-0,21	103,55	1,40	139,46	3,78	125,37	6,65	129,22	14,81
	Diciembre	113,24	3,70	113,96	1,48	95,83	-0,16	105,47	2,78	139,46	3,78	125,88	6,52	128,98	14,03
2010	Enero	114,52	3,27	114,31	1,33	95,92	-0,04	106,72	3,97	139,46	3,78	127,30	6,69	129,38	13,44
	Febrero	115,05	3,31	114,32	1,17	95,95	0,35	106,28	4,84	139,46	3,78	127,85	6,05	129,57	12,25
	Marzo	115,48	3,50	114,59	1,32	95,95	-0,12	105,49	3,23	139,46	3,78	128,19	6,10	128,56	5,12
	Abril	116,02	3,83	114,69	1,58	95,84	-0,30	105,58	2,30	140,71	4,17	129,25	6,49	128,47	3,00
	Mayo	115,99	3,29	114,93	1,79	95,85	-0,41	105,53	2,38	139,58	3,62	129,31	6,07	129,25	2,87
	Junio	116,29	3,33	114,90	1,69	95,82	-0,39	105,21	2,11	139,57	3,57	129,67	6,03	129,20	1,79
	Julio	116,43	3,71	115,05	1,83	95,83	-0,04	105,34	2,26	139,57	3,57	130,09	6,22	128,87	1,38
	Agosto	116,92	4,29	115,03	1,65	95,84	-0,01	105,38	2,48	139,57	3,57	130,06	5,85	129,89	1,69
	Septiembre	117,37	4,28	115,07	1,31	96,45	0,59	104,97	0,39	143,82	2,39	130,47	5,26	130,27	2,05
	Octubre	117,32	4,19	115,25	1,44	97,14	1,38	105,11	0,40	144,00	3,25	130,73	4,41	129,70	1,99
	Noviembre	117,37	3,78	115,38	1,46	96,38	0,58	104,77	1,18	143,99	3,25	130,70	4,25	130,12	0,70
	Diciembre	117,61	3,86	115,33	1,21	96,37	0,57	104,49	-0,94	143,99	3,25	131,61	4,56	131,85	2,22
2011	Enero	118,13	3,15	115,63	1,15	98,73	2,93	104,27	-2,30	143,99	3,25	132,04	3,73	132,35	2,29

FUENTE: Instituto Nacional de Estadística y Censos.

4.2.2 SALARIO UNIFICADO Y COMPONENTES SALARIALES

Percibidas por un trabajador del Sector Privado

En dólares

Período	Remuneraciones Unificadas	Décimo Tercero	Décimo Cuarto	TOTAL	IPC	SALARIO REAL (1)
2008 Enero	200,00	-	-	200,00	111,22	179,82
Febrero	200,00	-	-	200,00	112,27	178,14
Marzo	200,00	-	-	200,00	113,93	175,54
Abril	200,00	-	-	200,00	115,66	172,92
Mayo	200,00	-	-	200,00	116,88	171,12
Junio	200,00	-	-	200,00	117,76	169,84
Julio	200,00	-	-	200,00	118,45	168,85
Agosto	200,00	-	200,00	400,00	118,70	336,99
Septiembre	200,00	-	-	200,00	119,48	167,39
Octubre	200,00	-	-	200,00	119,52	167,34
Noviembre	200,00	-	-	200,00	119,33	167,61
Diciembre	200,00	197,50	-	397,50	119,68	332,14
2009 Enero	218,00 (2)	-	-	218,00	120,52	180,88
Febrero	218,00	-	-	218,00	121,09	180,04
Marzo	218,00	-	-	218,00	122,41	178,09
Abril	218,00	-	-	218,00	123,21	176,94
Mayo	218,00	-	-	218,00	123,20	176,95
Junio	218,00	-	-	218,00	123,10	177,09
Julio	218,00	-	-	218,00	123,01	177,22
Agosto	218,00	-	218,00	436,00	122,65	355,48
Septiembre	218,00	-	-	218,00	123,41	176,64
Octubre	218,00	-	-	218,00	123,71	176,22
Noviembre	218,00	-	-	218,00	124,12	175,63
Diciembre	218,00	216,50	-	434,50	124,84	348,05
2010 Enero	240,00 (3)	-	-	240,00	125,87	190,67
Febrero	240,00	-	-	240,00	126,30	190,02
Marzo	240,00	-	-	240,00	126,51	189,71
Abril	240,00	-	-	240,00	127,16	188,73
Mayo	240,00	-	-	240,00	127,18	188,70
Junio	240,00	-	-	240,00	127,17	188,72
Julio	240,00	-	-	240,00	127,20	188,68
Agosto	240,00	-	240,00	480,00	127,33	376,96
Septiembre	240,00	-	-	240,00	127,66	188,00
Octubre	240,00	-	-	240,00	127,99	187,52
Noviembre	240,00	-	-	240,00	128,33	187,02
Diciembre	240,00	238,17	-	478,17	128,99	370,70
2010 Enero	264,00 (4)	-	-	264,00	129,87	203,28

(1) En función del Índice de Precios al Consumidor IPC (enero - diciembre de 2004 = 100) de cada mes. (2) Salario Básico Unificado, Registro Oficial # 498 2do. Suplemento de 31 de diciembre de 2008. (3) Salario Básico Unificado, Registro Oficial # 105 de 11 de enero de 2010. (4) Salario Básico Unificado, Registro Oficial # 358 Suplemento de 08 de enero de 2011.

FUENTE: Ministerio de Relaciones Laborales.

4.2.3 SALARIO MÍNIMO LEGAL Y REMUNERACIONES COMPLEMENTARIAS: VALORES NOMINAL Y REAL EN PROMEDIO

Percibidas por un trabajador del sector privado

Período	Enero	Febrero	Marzo	Abril	Mayo	Junio	Julio	Agosto	Septiembre	Octubre	Noviembre	Diciembre
VALOR DEL SALARIO NOMINAL PROMEDIO												
-en dólares-												
2000	84,06	84,06	84,06	84,06	84,06	84,06	84,06	84,06	84,06	84,06	84,06	84,06
2001	125,25	125,25	125,25	125,25	125,25	125,25	125,25	125,25	125,25	125,25	125,25	125,25
2002	138,20	138,20	138,20	138,20	138,20	138,20	138,20	138,20	138,20	138,20	138,20	138,15
2003	158,11	158,11	158,11	158,11	158,11	158,11	158,11	158,11	158,11	158,11	158,11	158,11
2004	166,13	166,10	166,10	166,10	166,10	166,10	166,10	166,10	166,10	166,10	166,10	166,14
2005	174,89	174,89	174,89	174,89	174,89	174,89	174,89	174,89	174,89	174,89	174,89	174,90
2006	186,60	186,60	186,60	186,60	186,60	186,60	186,60	186,60	186,60	186,60	186,60	186,60
2007	198,26	198,26	198,26	198,26	198,26	198,26	198,26	198,26	198,26	198,26	198,26	198,26
2008	233,13	233,13	233,13	233,13	233,13	233,13	233,13	233,13	233,13	233,13	233,13	233,13
2009	254,21	254,21	254,21	254,21	254,21	254,21	254,21	254,21	254,21	254,21	254,21	254,21
2010	279,85	279,85	279,85	279,85	279,85	279,85	279,85	279,85	279,85	279,85	279,85	279,85
2011	307,83											
INDICE DEL SALARIO REAL PROMEDIO												
Año base enero -diciembre de 2004 = 100												
2002	96,23	95,21	94,16	92,77	92,32	91,96	92,03	91,63	91,10	90,52	89,89	89,59
2003	100,00	99,24	98,69	97,73	97,56	97,77	97,73	97,67	96,91	96,90	96,58	96,62
2004	101,11	100,43	99,73	99,08	99,55	99,87	100,48	100,46	100,22	99,95	99,54	99,59
2005	104,59	104,30	104,03	103,17	102,99	102,91	103,07	103,23	102,49	102,13	101,96	101,66
2006	107,95	107,19	106,49	106,42	106,57	106,81	106,78	106,55	105,95	105,58	105,40	105,44
2007	111,70	111,62	111,51	111,52	111,49	111,06	110,60	110,52	109,74	109,59	109,05	108,43
2008	126,05	124,88	123,06	121,21	119,96	119,06	118,36	118,11	117,34	117,30	117,49	117,15
2009	126,85	126,26	124,89	124,08	124,09	124,19	124,28	124,65	123,87	123,58	123,17	122,46
2010	133,70	133,25	133,03	132,32	132,30	132,31	132,29	132,15	131,81	131,47	131,12	130,45
2011	142,53											

FUENTE: Ministerio de Relaciones Laborales.

4.2.4 ÍNDICE DE PRECIOS AL PRODUCTOR (Canasta actualizada)

Base: 1995 = 100

Periodo	TOTAL Ponderación 100,0%			PRODUCTOS DE AGRI- CULTURA, SILVICULTURA Y PESCA 17,4%		MINERALES, ELECTRICI- DAD, GAS Y AGUA 17,3%		PRODUCTOS ALIMENTI- CIOS, ALIMENTOS, BEBI- DAS Y TABACO; TEXTILES 26,9%		OTROS BIENES TRANS- PORTABLES EXCEPTO PRODUCTOS METÁ- LICOS 30,2%		PRODUCTOS METÁLICOS, MAQUINARIA Y EQUIPO 8,2%			
	Índice	Variación porcentual			Índice	Variación porcentual anual	Índice	Variación porcentual anual	Índice	Variación porcentual anual	Índice	Variación porcentual anual	Índice	Variación porcentual anual	
		Anual	Mensual	Acumulada											
Promedio anual															
2008	2.400,8	17,91	-2,38		1.606,1	14,29	6.738,1	26,05	1.510,5	13,28	1.381,2	4,77	1.616,6	20,16	
2009	1.954,2	-18,60	2,59		1.591,2	-0,92	4.248,4	-36,95	1.477,1	-2,21	1.395,2	1,02	1.509,4	-6,63	
2010	2.289,2	17,14	1,35		1.816,0	14,13	5.719,5	34,63	1.590,3	7,67	1.415,3	1,44	1.569,1	3,95	
A diciembre															
2008	1.595,5	-28,34	-11,11	-28,34	1.574,5	5,89	2.171,8	-65,23	1.445,6	4,78	1.402,7	5,01	1.625,9	18,04	
2009	2.122,7	33,04	-4,53	33,04	1.700,1	7,97	5.081,6	133,98	1.501,3	3,86	1.392,9	-0,70	1.505,5	-7,40	
2010	2.476,2	16,65	2,25	16,65	1.859,8	9,39	6.500,8	27,93	1.730,1	15,24	1.432,4	2,84	1.587,7	5,45	
2008	Enero	2.227,0	25,94	0,03	0,03	1.452,8	19,65	6.213,3	54,23	1.415,1	5,72	1.342,7	2,94	1.384,0	6,76
	Febrero	2.320,2	22,35	4,18	4,21	1.504,0	15,27	6.626,4	40,45	1.444,9	10,13	1.349,7	3,29	1.417,2	9,73
	Marzo	2.479,6	28,31	6,87	11,37	1.640,9	15,82	7.334,5	53,08	1.460,2	10,91	1.362,3	3,91	1.480,2	13,25
	Abril	2.564,2	26,68	3,41	15,17	1.560,2	11,58	7.844,9	46,82	1.465,4	12,07	1.370,3	4,75	1.560,4	16,30
	Mayo	2.753,8	37,03	7,40	23,69	1.578,1	21,78	8.818,7	65,04	1.515,8	15,55	1.373,2	4,62	1.605,5	18,77
	Junio	2.922,1	43,99	6,11	31,25	1.567,3	13,30	9.688,4	81,32	1.553,7	17,64	1.378,5	4,50	1.702,9	25,78
	Julio	2.970,7	45,65	1,66	33,43	1.749,1	23,30	9.704,7	81,62	1.588,1	18,86	1.388,7	5,41	1.724,1	26,99
	Agosto	2.635,3	29,45	-11,29	18,37	1.692,0	19,96	7.808,7	46,14	1.587,4	19,85	1.394,3	5,66	1.735,6	27,75
	Septiembre	2.438,3	18,71	-7,48	9,52	1.728,2	15,87	6.629,0	24,01	1.575,3	18,14	1.403,0	6,00	1.751,1	28,73
	Octubre	2.108,1	-2,17	-13,54	-5,31	1.609,0	3,56	4.845,4	-16,87	1.573,0	16,39	1.404,9	5,83	1.740,4	27,43
	Noviembre	1.794,9	-20,66	-14,86	-19,38	1.616,6	8,59	3.171,6	-50,99	1.501,4	9,73	1.404,1	5,28	1.671,9	20,99
	Diciembre	1.595,5	-28,34	-11,11	-28,34	1.574,5	5,89	2.171,8	-65,23	1.445,6	4,78	1.402,7	5,01	1.625,9	18,04
2009	Enero	1.540,5	-30,83	-3,45	-3,45	1.593,8	9,70	1.881,9	-69,71	1.438,7	1,67	1.398,1	4,12	1.565,2	13,09
	Febrero	1.568,8	-32,38	1,84	-1,67	1.544,0	2,66	2.128,5	-67,88	1.425,2	-1,36	1.396,5	3,46	1.546,4	9,11
	Marzo	1.806,9	-27,13	15,17	13,25	1.633,9	-0,43	3.341,7	-54,44	1.478,2	1,23	1.399,7	2,74	1.514,2	2,30
	Abril	1.810,9	-29,38	0,22	13,50	1.609,3	3,15	3.391,2	-56,77	1.476,0	0,72	1.401,4	2,27	1.512,2	-3,09
	Mayo	1.902,3	-30,92	5,05	19,23	1.558,1	-1,27	3.955,4	-55,15	1.494,9	-1,38	1.397,8	1,79	1.497,3	-6,74
	Junio	2.130,5	-27,09	12,00	33,53	1.599,9	2,08	5.240,6	-45,91	1.494,5	-3,81	1.395,1	1,21	1.492,6	-12,35
	Julio	1.976,6	-33,46	-7,23	23,89	1.619,7	-7,40	4.381,4	-54,85	1.461,7	-7,96	1.395,8	0,51	1.490,1	-13,57
	Agosto	2.084,1	-20,92	5,44	30,62	1.558,1	-7,92	5.041,7	-35,44	1.480,8	-6,72	1.394,2	0,00	1.483,4	-14,53
	Septiembre	2.108,0	-13,55	1,14	32,12	1.509,7	-12,64	5.207,5	-21,44	1.491,4	-5,32	1.391,7	-0,80	1.501,6	-14,25
	Octubre	2.175,2	3,18	3,19	36,33	1.453,9	-9,64	5.661,7	16,85	1.486,5	-5,50	1.390,1	-1,05	1.504,8	-13,54
	Noviembre	2.223,4	23,87	2,22	39,36	1.714,1	6,03	5.668,0	78,71	1.495,5	-0,39	1.389,3	-1,06	1.499,7	-10,30
	Diciembre	2.122,7	33,04	-4,53	33,04	1.700,1	7,97	5.081,6	133,98	1.501,3	3,86	1.392,9	-0,70	1.505,5	-7,40
2010	Enero	2.246,7	45,84	5,84	5,84	1.678,2	5,30	5.812,3	208,85	1.501,7	4,38	1.392,6	-0,39	1.522,5	-2,72
	Febrero	2.226,1	41,90	-0,92	4,87	1.814,1	17,49	5.547,4	160,63	1.487,9	4,40	1.404,8	0,60	1.541,6	-0,31
	Marzo	2.294,6	26,99	3,08	8,10	1.870,8	14,50	5.863,8	75,48	1.495,4	1,16	1.406,5	0,49	1.557,6	2,87
	Abril	2.305,8	27,33	0,49	8,63	1.862,4	15,73	5.892,1	73,75	1.516,9	2,77	1.408,2	0,49	1.576,8	4,27
	Mayo	2.129,1	11,92	-7,66	0,30	1.746,0	12,06	4.917,4	24,32	1.555,9	4,08	1.411,0	0,94	1.586,5	5,96
	Junio	2.237,9	5,04	5,11	5,43	1.785,7	11,61	5.431,3	3,64	1.599,6	7,03	1.415,7	1,47	1.585,1	6,20
	Julio	2.272,7	14,98	1,55	7,07	1.834,3	13,25	5.568,3	27,09	1.613,4	10,38	1.416,8	1,50	1.567,5	5,19
	Agosto	2.262,2	8,55	-0,46	6,57	1.905,4	22,29	5.432,9	7,76	1.618,7	9,32	1.414,1	1,43	1.565,8	5,56
	Septiembre	2.244,4	6,47	-0,79	5,73	1.787,6	18,40	5.439,9	4,46	1.613,1	8,16	1.422,9	2,24	1.571,2	4,64
	Octubre	2.352,3	8,14	4,80	10,81	1.791,3	23,20	6.015,2	6,24	1.632,7	9,84	1.428,9	2,79	1.578,8	4,92
	Noviembre	2.421,7	8,92	2,95	14,09	1.856,7	8,32	6.212,0	9,60	1.718,1	14,89	1.429,9	2,93	1.588,0	5,88
	Diciembre	2.476,2	16,65	2,25	16,65	1.859,8	9,39	6.500,8	27,93	1.730,1	15,24	1.432,4	2,84	1.587,7	5,45
2011	Enero	2.522,7	12,29	1,88	1,88	1.887,6	12,48	6.744,8	16,04	1.717,6	14,37	1.440,6	3,44	1.592,4	4,59

FUENTE: Instituto Nacional de Estadística y Censos.

4.2.5 ÍNDICE DE PRECIOS AL PRODUCTOR (Canasta Actualizada)
Excluye productos de exportación

Base: 1995 = 100

Período	TOTAL Ponderación 100,0%			PRODUCTOS DE AGRICULTURA, SIRVICULTURA Y PESCA 23,9%		MINERALES, ELECTRICIDAD, GAS Y AGUA 0,4%		PRODUCTOS ALIMENTICIOS, ALIMENTOS, BEBIDAS Y TABACO; TEXTILES 26,4%		OTROS BIENES TRANSPORTABLES EXCEPTO PRODUCTOS METÁLICOS 39,7%		PRODUCTOS METÁLICOS, MAQUINARIA Y EQUIPO 9,7%			
	Índice	Variación porcentual		Índice	Variación porcentual anual	Índice	Variación porcentual anual	Índice	Variación porcentual anual	Índice	Variación porcentual anual	Índice	Variación porcentual anual		
		Anual	Mensual											Acumulada	
Promedio anual															
2008	1.449,5	11,86	0,68	1.606,1	14,29	2.060,1	23,87	1.290,6	17,35	1.391,0	4,60	1.713,3	21,81		
2009	1.446,4	-0,22	0,13	1.591,2	-0,92	2.214,2	7,48	1.312,9	1,73	1.407,6	1,19	1.582,5	-7,64		
2010	1.534,3	6,08	0,55	1.816,0	14,13	2.985,7	34,84	1.378,9	5,03	1.426,9	1,37	1.647,9	4,14		
A diciembre															
2008	1.455,0	8,28	-0,99	8,28	1.574,55	5,89	1.866,41	-3,66	1.309,31	12,35	1.411,97	4,88	1.718,67	19,08	
2009	1.475,7	1,42	0,18	1,42	1.700,08	7,97	2.745,34	47,09	1.322,90	1,04	1.405,67	-0,45	1.577,27	-8,23	
2010	1.574,2	6,67	0,22	6,67	1.859,79	9,39	3.382,89	23,22	1.454,17	9,92	1.442,92	2,65	1.666,50	5,66	
2008	Enero	1.344,8	9,51	0,08	0,08	1.452,8	19,65	1.937,2	33,24	1.189,4	12,23	1.352,2	2,73	1.449,3	7,32
	Febrero	1.369,1	9,36	1,80	1,89	1.504,0	15,27	1.937,2	33,07	1.210,6	13,54	1.359,5	3,09	1.485,6	10,46
	Marzo	1.423,2	10,90	3,95	5,91	1.640,9	15,82	2.197,6	40,98	1.242,3	16,21	1.372,2	3,70	1.557,9	14,31
	Abril	1.422,9	11,00	-0,02	5,89	1.560,2	11,58	2.237,0	39,18	1.267,6	18,35	1.380,5	4,60	1.651,1	17,76
	Mayo	1.444,4	14,51	1,51	7,49	1.578,1	21,78	2.254,2	40,25	1.308,6	21,74	1.383,6	4,49	1.703,4	20,50
	Junio	1.460,5	13,36	1,12	8,69	1.567,3	13,30	2.169,9	35,54	1.332,6	22,61	1.388,6	4,34	1.814,5	28,09
	Julio	1.512,4	16,42	3,55	12,55	1.749,1	23,30	2.169,9	35,06	1.340,3	22,21	1.398,9	5,25	1.838,2	29,36
	Agosto	1.500,1	15,23	-0,82	11,63	1.692,0	19,96	2.262,8	40,41	1.331,4	19,90	1.404,2	5,48	1.850,6	30,13
	Septiembre	1.510,7	14,01	0,71	12,43	1.728,2	15,87	1.896,1	8,44	1.324,9	18,58	1.412,7	5,83	1.868,3	31,21
	Octubre	1.481,4	10,10	-1,94	10,24	1.609,0	3,56	2.074,3	13,18	1.322,9	17,19	1.414,5	5,64	1.850,8	29,46
	Noviembre	1.469,6	9,66	-0,80	9,37	1.616,6	8,59	1.717,9	-11,32	1.306,8	13,58	1.413,4	5,12	1.771,4	22,30
	Diciembre	1.455,0	8,28	-0,99	8,28	1.574,5	5,89	1.866,4	-3,66	1.309,3	12,35	1.412,0	4,88	1.718,7	19,08
2009	Enero	1.450,9	7,89	-0,28	-0,28	1.593,8	9,70	2.065,7	6,63	1.306,6	9,86	1.407,1	4,06	1.648,0	13,70
	Febrero	1.441,4	5,28	-0,65	-0,94	1.544,0	2,66	2.084,6	7,61	1.322,7	9,26	1.407,6	3,54	1.626,5	9,48
	Marzo	1.457,0	2,38	1,08	0,14	1.633,9	-0,43	2.206,3	0,40	1.306,9	5,20	1.410,9	2,82	1.590,5	2,09
	Abril	1.452,0	2,04	-0,34	-0,21	1.609,3	3,15	2.202,5	-1,54	1.307,9	3,18	1.414,1	2,44	1.583,5	-4,09
	Mayo	1.438,6	-0,40	-0,92	-1,13	1.558,1	-1,27	2.185,8	-3,03	1.313,8	0,39	1.411,1	1,99	1.568,5	-7,92
	Junio	1.447,9	-0,86	0,64	-0,49	1.599,9	2,08	2.190,7	0,96	1.317,2	-1,15	1.408,3	1,42	1.562,8	-13,87
	Julio	1.450,4	-4,10	0,17	-0,32	1.619,7	-7,40	2.058,6	-5,13	1.310,8	-2,20	1.408,9	0,71	1.560,2	-15,12
	Agosto	1.435,2	-4,32	-1,05	-1,36	1.558,1	-7,92	2.058,6	-9,02	1.313,9	-1,31	1.407,7	0,25	1.552,1	-16,13
	Septiembre	1.423,8	-5,76	-0,80	-2,15	1.509,7	-12,64	2.190,7	15,54	1.308,7	-1,22	1.405,2	-0,53	1.573,0	-15,80
	Octubre	1.410,3	-4,80	-0,95	-3,08	1.453,9	-9,64	2.190,7	5,61	1.310,5	-0,94	1.402,8	-0,82	1.576,6	-14,82
	Noviembre	1.473,0	0,23	4,45	1,23	1.714,1	6,03	2.391,0	39,18	1.312,9	0,46	1.401,9	-0,81	1.570,7	-11,33
	Diciembre	1.475,7	1,42	0,18	1,41	1.700,1	7,97	2.745,3	47,09	1.322,9	1,04	1.405,7	-0,45	1.577,3	-8,23
2010	Enero	1.473,8	1,58	-0,13	-0,13	1.678,2	5,30	2.725,9	31,96	1.329,2	1,73	1.405,2	-0,14	1.597,4	-3,07
	Febrero	1.516,5	5,21	2,90	2,76	1.814,1	17,49	2.733,6	31,13	1.340,9	1,37	1.417,7	0,71	1.619,2	-0,45
	Marzo	1.533,4	5,24	1,11	3,91	1.870,8	14,50	2.656,3	20,40	1.345,8	2,98	1.419,0	0,57	1.637,5	2,96
	Abril	1.531,6	5,48	-0,11	3,79	1.862,4	15,73	2.732,1	24,05	1.337,2	2,24	1.420,1	0,42	1.656,7	4,62
	Mayo	1.509,4	4,92	-1,45	2,28	1.746,0	12,06	2.870,0	31,30	1.348,8	2,67	1.422,5	0,81	1.667,8	6,33
	Junio	1.526,0	5,39	1,10	3,41	1.785,7	11,61	3.043,6	38,93	1.366,7	3,76	1.427,4	1,35	1.666,1	6,61
	Julio	1.537,3	5,99	0,74	4,17	1.834,3	13,25	3.067,5	49,01	1.371,2	4,61	1.428,1	1,36	1.646,4	5,53
	Agosto	1.558,0	8,55	1,35	5,58	1.905,4	22,29	3.082,1	49,72	1.390,2	5,81	1.425,2	1,25	1.643,9	5,92
	Septiembre	1.536,4	7,91	-1,38	4,11	1.787,6	18,40	3.057,8	39,58	1.399,6	6,95	1.434,4	2,07	1.650,3	4,91
	Octubre	1.544,7	9,53	0,54	4,67	1.791,29	23,20	3.107,0	41,83	1.415,53	8,01	1.440,4	2,68	1.656,47	5,07
	Noviembre	1.570,8	6,64	1,69	6,44	1.856,69	8,32	3.369,9	40,94	1.447,95	10,29	1.440,3	2,74	1.666,84	6,12
	Diciembre	1.574,2	6,67	0,22	6,67	1.859,79	9,39	3.382,9	23,22	1.454,17	9,92	1.442,9	2,65	1.666,50	5,66
2011	Enero	1.590,7	7,93	1,05	1,05	1.887,6	12,48	3.388,6	24,31	1.476,5	11,08	1.451,5	3,30	1.672,5	4,70

FUENTE: Instituto Nacional de Estadística y Censos.

4.2.6 INDICADORES DE COYUNTURA DEL MERCADO LABORAL ECUATORIANO

TOTAL NACIONAL URBANO tasas de:

Período	OCUPACIÓN GLOBAL	OCUPACIÓN PLENA	OCUPACIÓN NO CLASIFICADA	SUBOCUPACIÓN TOTAL	Subocupación visible	Otras formas de subocupación	DESOCUPACIÓN TOTAL	Desocupación abierta	Desocupación oculta
	a=b+c+d	b	c	d=e+f	e	f	g=h+i	h	i
2007									
Septiembre	92,94	40,22	0,84	51,88	11,72	40,17	7,06	5,40	1,66
Diciembre	93,93	42,64	1,07	50,23	10,35	39,88	6,07	3,96	2,10
2008									
Marzo	93,14	38,77	2,10	52,27	10,25	42,02	6,86	5,38	1,48
Junio	93,61	42,59	0,89	50,13	10,29	39,84	6,39	4,89	1,50
Septiembre	92,94	41,07	0,44	51,43	9,68	41,75	7,06	5,42	1,64
Diciembre	92,69	43,59	0,32	48,78	9,26	39,52	7,31	5,22	2,09
2009									
Marzo (1)	91,42	38,76	0,66	52,00	10,89	41,10	8,58	6,89	1,69
Junio	91,66	38,36	1,68	51,61	10,46	41,15	8,34	6,76	1,59
Septiembre	90,94	37,14	2,13	51,66	11,36	40,30	9,06	7,20	1,86
Diciembre	92,07	38,83	2,76	50,48	10,32	40,15	7,93	6,02	1,90
2010									
Marzo	90,91	37,57	1,99	51,34	12,05	39,29	9,09	7,37	1,73
Junio	92,29	40,26	1,61	50,42	10,61	39,80	7,71	5,87	1,85
Septiembre	92,56	41,94	1,03	49,60	10,19	39,41	7,44	6,11	1,33
Diciembre	93,89	45,60	1,16	47,13	9,45	37,68	6,11	4,51	1,60

(1) El BCE publicará las cifras de indicadores del mercado laboral del Total Nacional Urbano de manera trimestral.

FUENTE: Instituto Nacional de Estadística y Censos (INEC).

4.2.7 INDICADORES DE COYUNTURA DEL MERCADO LABORAL ECUATORIANO

CUENCA, GUAYAQUIL, QUITO, MACHALA Y AMBATO

tasas de:

Período	CUENCA					GUAYAQUIL					QUITO					
	Ocupación global	Ocupación plena	Ocupación no clasificada	Subocupación total	Desocupación total	Ocupación global	Ocupación plena	Ocupación no clasificada	Subocupación total	Desocupación total	Ocupación global	Ocupación plena	Ocupación no clasificada	Subocupación total	Desocupación total	
2007	Septiembre	93,84	49,62	0,00	44,22	6,16	92,84	43,08	1,00	48,76	7,16	92,60	48,58	1,23	42,78	7,40
	Octubre	93,87	51,09	0,00	42,78	6,13	91,25	40,89	2,13	48,23	8,75	93,40	47,49	3,55	42,36	6,60
	Noviembre	94,56	50,79	0,30	43,46	5,44	93,00	42,37	2,06	48,57	7,00	94,52	50,85	3,52	40,14	5,48
	Diciembre	95,02	53,26	1,52	40,24	4,98	92,96	42,97	1,15	48,84	7,04	93,94	56,25	1,91	35,79	6,06
2008	Enero	94,81	54,87	2,00	37,94	5,19	92,27	45,03	1,48	45,76	7,73	93,78	52,89	3,87	37,02	6,22
	Febrero	93,60	50,70	1,66	41,24	6,40	91,69	39,33	1,80	50,56	8,31	93,10	49,88	5,49	37,72	6,90
	Marzo	94,97	49,44	1,01	44,51	5,03	92,10	40,45	1,62	50,03	7,90	93,60	53,15	4,20	36,25	6,40
	Abril	95,00	56,00	2,33	36,67	5,00	90,14	39,81	1,55	48,79	9,86	93,25	51,84	5,21	36,20	6,75
	Mayo	95,33	61,84	0,76	32,73	4,67	90,90	40,95	1,43	48,52	9,10	95,10	57,27	1,93	35,91	4,90
	Junio	95,36	58,91	0,77	35,68	4,64	91,35	43,31	0,50	47,54	8,65	94,11	55,35	1,21	37,55	5,89
	Julio	95,50	55,67	0,35	39,48	4,50	92,74	42,25	0,60	49,89	7,26	93,45	53,45	1,11	38,89	6,55
	Agosto	95,66	56,62	1,06	37,98	4,34	92,71	41,33	0,30	51,08	7,29	93,55	55,77	1,23	36,54	6,45
	Septiembre	94,29	56,17	0,39	37,73	5,71	91,47	40,56	0,28	50,63	8,53	93,84	52,63	0,67	40,54	6,16
	Octubre	94,25	56,05	0,51	37,69	5,75	90,09	41,43	0,15	48,50	9,91	91,66	52,41	1,10	38,15	8,34
	Noviembre	95,30	60,42	0,41	34,46	4,70	90,53	39,90	0,27	50,37	9,47	93,46	53,71	2,50	37,25	6,54
	Diciembre	95,63	60,54	0,14	34,94	4,37	90,52	44,63	0,05	45,84	9,48	94,24	51,71	0,93	41,60	5,76
2009	Marzo (1)	95,10	52,81	0,84	41,45	4,90	86,01	34,78	0,55	50,68	13,99	93,01	45,48	1,99	45,55	6,99
	Junio	95,48	52,37	1,06	42,06	4,52	87,42	37,68	0,54	49,20	12,58	94,77	47,23	4,72	42,83	5,23
	Septiembre	93,46	53,12	1,31	39,03	6,54	87,02	36,19	1,13	49,70	12,98	93,91	43,06	7,91	42,94	6,09
	Diciembre	95,35	54,56	1,61	39,18	4,65	88,32	40,71	0,75	46,86	11,68	93,88	42,28	11,53	40,07	6,12
2010	Marzo	96,26	50,11	1,16	44,98	3,74	87,67	38,39	2,69	46,59	12,33	92,86	49,20	3,02	40,64	7,14
	Junio	95,99	48,26	0,54	47,20	4,01	90,96	40,07	3,13	47,76	9,04	93,35	52,11	3,41	37,82	6,65
	Septiembre	96,03	60,65	0,64	34,74	3,97	89,98	43,29	1,19	45,51	10,02	94,23	55,25	2,54	36,44	5,77
	Diciembre	97,46	59,27	0,16	38,03	2,54	92,42	47,53	0,55	44,34	7,58	95,68	59,40	4,37	31,91	4,32

... / ...

4.2.7 INDICADORES DE COYUNTURA DEL MERCADO LABORAL ECUATORIANO (Cont.)

CUENCA, GUAYAQUIL, QUITO, MACHALA Y AMBATO

tasas de:

Período	MACHALA					AMBATO					
	Ocupación global	Ocupación plena	Ocupación no clasificada	Subocupación total	Desocupación total	Ocupación global	Ocupación plena	Ocupación no clasificada	Subocupación total	Desocupación total	
2007	Septiembre	94,13	38,40	1,56	54,16	5,87	96,04	43,90	1,25	50,89	3,96
	Octubre	93,33	39,27	1,38	52,68	6,67	95,80	42,32	0,93	52,55	4,20
	Noviembre	94,60	40,07	1,08	53,44	5,40	96,64	43,47	0,71	52,46	3,36
	Diciembre	96,47	37,70	1,08	57,70	3,53	93,43	41,97	1,44	50,02	6,57
2008	Enero	95,38	42,83	0,79	51,76	4,62	95,37	43,44	1,94	49,99	4,63
	Febrero	93,66	32,11	1,28	60,27	6,34	96,28	36,01	2,03	58,23	3,72
	Marzo	95,00	39,55	1,11	54,34	5,00	95,64	35,87	1,57	58,20	4,36
	Abril	94,23	36,84	1,36	56,03	5,77	96,35	38,38	2,52	55,45	3,65
	Mayo	94,74	39,60	0,08	55,05	5,26	95,95	39,49	0,77	55,69	4,05
	Junio	93,55	40,56	0,23	52,76	6,45	95,67	41,95	1,81	51,91	4,33
	Julio	94,77	38,95	0,40	55,43	5,23	95,45	38,12	1,42	55,91	4,55
	Agosto	93,93	38,65	0,00	55,29	6,07	95,00	36,86	0,90	57,24	5,00
	Septiembre	92,11	38,09	0,00	54,01	7,89	95,84	42,23	0,81	52,80	4,16
	Octubre	92,19	38,64	0,14	53,40	7,81	96,55	46,94	0,31	49,29	3,45
	Noviembre	90,93	37,38	0,08	53,47	9,07	94,70	44,86	0,54	49,29	5,30
	Diciembre	91,32	43,71	0,16	47,44	8,68	96,22	46,61	0,29	49,31	3,78
2009	Marzo (1)	89,08	33,68	0,32	55,09	10,92	95,91	36,34	0,96	58,61	4,09
	Junio	90,45	35,35	0,54	54,56	9,55	95,65	45,88	1,19	48,59	4,35
	Septiembre	90,53	32,69	0,98	56,87	9,47	96,24	44,15	2,28	49,81	3,76
	Diciembre	91,45	37,58	0,79	53,09	8,54	96,08	37,68	3,81	54,58	3,92
2010	Marzo	92,02	37,03	1,58	53,41	7,98	96,89	44,72	1,20	50,97	3,11
	Junio	94,49	36,09	2,07	56,33	5,51	96,77	41,77	0,77	54,23	3,23
	Septiembre	93,84	45,07	0,14	48,63	6,17	96,32	45,87	0,79	49,66	3,68
	Diciembre	95,62	44,05	0,00	51,58	4,38	96,79	49,63	0,51	46,65	3,21

(1) El BCE publicará las cifras de indicadores del mercado laboral de las ciudades de Cuenca, Guayaquil, Quito, Machala y Ambato de manera trimestral.

FUENTE: Instituto Nacional de Estadística y Censos (INEC).

4.3.1 OFERTA Y UTILIZACIÓN FINAL DE BIENES Y SERVICIOS (1)

VARIABLES \ Años	1995	1996	1997	1998	1999	2000	2001	2002	2003	2004	2005(sd)	2006(sd)	2007(p)	2008(p*)	2009(p*)
MILES DE DÓLARES															
Producto interno bruto (PIB)	20.287.670	21.482.778	23.714.844	23.290.039	16.895.718	16.282.908	21.270.800	24.717.858	28.409.459	32.645.622	36.942.384	41.705.009	45.503.563	54.208.523	52.021.862
Importaciones de bienes y servicios	5.763.430	5.172.270	6.175.963	6.667.548	4.219.564	5.007.786	6.734.252	7.960.638	7.992.504	9.554.409	11.821.905	13.748.900	15.668.763	20.485.538	16.633.986
Total oferta final	26.051.100	26.655.048	29.890.807	29.957.587	21.115.282	21.290.694	28.005.052	32.678.496	36.401.963	42.200.031	48.764.289	55.453.909	61.172.326	74.694.061	68.655.848
Gasto de consumo final total	16.501.860	16.752.744	18.741.788	19.085.711	13.172.022	11.920.804	17.073.474	19.947.351	23.144.094	25.646.719	28.632.632	31.417.522	34.158.195	39.051.813	41.145.553
Gobierno general	2.524.928	2.567.209	2.901.564	2.856.594	2.088.113	1.563.554	2.192.524	2.685.366	3.310.702	3.716.266	4.133.613	4.612.500	5.195.881	5.959.916	6.395.123
Hogares residentes	13.976.932	14.185.535	15.840.224	16.229.117	11.083.909	10.357.250	14.880.950	17.261.985	19.833.392	21.930.453	24.499.019	26.805.022	28.962.314	33.091.897	34.750.430
Formación bruta de capital fijo	3.797.020	3.852.020	4.234.244	4.622.989	2.826.478	3.264.681	4.545.512	5.800.076	6.111.840	7.045.398	8.175.209	9.300.641	10.129.075	13.022.421	12.599.141
Variación de existencias	610.305	427.952	872.363	1.270.697	-264.023	202.804	734.985	824.853	-151.772	559.506	539.648	616.999	924.296	2.095.365	-456.900
Exportaciones de bienes y servicios	5.141.915	5.622.332	6.042.412	4.978.190	5.380.805	5.902.405	5.651.081	6.106.216	7.297.801	8.948.408	11.416.800	14.118.747	15.960.760	20.524.462	15.368.054
Total utilización final	26.051.100	26.655.048	29.890.807	29.957.587	21.115.282	21.290.694	28.005.052	32.678.496	36.401.963	42.200.031	48.764.289	55.453.909	61.172.326	74.694.061	68.655.848
MILES DE DÓLARES DE 2000															
Producto interno bruto (PIB)	15.295.753	15.719.595	16.232.927	16.514.237	15.633.355	16.282.908	17.057.245	17.641.924	18.219.436	19.827.114	20.965.934	21.962.131	22.409.653	24.032.489	24.119.455
Importaciones de bienes y servicios	5.600.701	4.968.617	5.799.917	6.186.764	4.348.685	5.007.786	6.349.809	7.509.032	7.147.620	7.962.559	9.082.031	9.910.040	10.694.900	11.752.039	10.392.194
Total oferta final	20.896.454	20.688.212	22.032.844	22.701.001	19.982.040	21.290.694	23.407.054	25.150.956	25.367.056	27.789.673	30.047.965	31.872.171	33.104.553	35.784.528	34.511.649
Gasto de consumo final total	11.291.346	11.344.582	11.825.895	12.265.553	11.425.245	11.920.804	12.611.728	13.400.316	14.021.905	14.646.690	15.643.304	16.457.935	17.104.854	18.377.529	18.350.546
Gobierno general	1.626.991	1.543.046	1.615.555	1.580.737	1.493.247	1.563.554	1.553.873	1.621.115	1.644.141	1.703.051	1.762.354	1.826.718	1.938.284	2.161.535	2.248.604
Hogares residentes	9.664.355	9.801.536	10.210.340	10.684.816	9.931.998	10.357.250	11.057.855	11.779.201	12.377.764	12.943.639	13.880.950	14.631.217	15.166.570	16.215.994	16.101.942
Formación bruta de capital fijo	3.941.681	3.773.777	3.875.345	4.027.764	2.913.276	3.264.681	4.031.480	4.794.259	4.786.413	5.022.325	5.568.170	5.779.551	5.922.251	6.875.744	6.582.786
Variación de existencias	322.552	121.900	456.268	854.748	-296.511	202.804	908.573	1.147.591	163.973	761.430	843.594	935.020	1.173.684	1.334.546	923.795
Exportaciones de bienes y servicios	5.340.875	5.447.953	5.875.336	5.552.936	5.940.030	5.902.405	5.855.273	5.808.790	6.394.765	7.359.228	7.992.897	8.699.665	8.903.764	9.196.709	8.654.522
Total utilización final	20.896.454	20.688.212	22.032.844	22.701.001	19.982.040	21.290.694	23.407.054	25.150.956	25.367.056	27.789.673	30.047.965	31.872.171	33.104.553	35.784.528	34.511.649
TASAS DE VARIACIÓN ANUAL (miles de dólares de 2000)															
Producto interno bruto (PIB)	1,06	2,77	3,27	1,73	-5,33	4,15	4,76	3,43	3,27	8,82	5,74	4,75	2,04	7,24	0,36
Importaciones de bienes y servicios	9,37	-11,29	16,73	6,67	-29,71	15,16	26,80	18,26	-4,81	11,40	14,06	9,12	7,92	9,88	-11,57
Total oferta final	3,16	-1,00	6,50	3,03	-11,98	6,55	9,94	7,45	0,86	9,55	8,13	6,07	3,87	8,10	-3,56
Gasto de consumo final total	2,21	0,47	4,24	3,72	-6,85	4,34	5,80	6,25	4,64	4,46	6,80	5,21	3,93	7,44	-0,15
Gobierno general	4,52	-5,16	4,70	-2,16	-5,53	4,71	-0,62	4,33	1,42	3,58	3,48	3,65	6,11	11,52	4,03
Hogares residentes	1,84	1,42	4,17	4,65	-7,05	4,28	6,76	6,52	5,08	4,57	7,24	5,41	3,66	6,92	-0,70
Formación bruta de capital fijo	-2,04	-4,26	2,69	3,93	-27,67	12,06	23,49	18,92	-0,16	4,93	10,87	3,80	2,47	16,10	-4,26
Exportaciones de bienes y servicios	9,71	2,00	7,84	-5,49	6,97	-0,63	-0,80	-0,79	10,09	15,08	8,61	8,84	2,35	3,29	-5,90
Total utilización final	3,16	-1,00	6,50	3,03	-11,98	6,55	9,94	7,45	0,86	9,55	8,13	6,07	3,87	8,10	-3,56
OTROS INDICADORES MACROECONÓMICOS															
PIB (per cápita, dólares corrientes)	1.780	1.853	2.014	1.949	1.394	1.324	1.704	1.952	2.212	2.506	2.795	3.110	3.345	3.927	3.715
PIB (per cápita, dólares de 2000)	1.342	1.356	1.379	1.382	1.290	1.324	1.367	1.393	1.419	1.522	1.587	1.638	1.647	1.741	1.722
Población miles de habitantes (2)	11.397	11.591	11.773	11.948	12.121	12.299	12.480	12.661	12.843	13.027	13.215	13.408	13.605	13.805	14.005

(sd) semidefinitivo. (p) provisional. (p*) provisional; calculado a través de sumatoria de Cuentas Nacionales Trimestrales. (1) A partir de la Publicación No.23 de Cuentas Nacionales, los cálculos incorporan el nuevo tratamiento metodológico de las actividades económicas de Extracción de Petróleo Crudo y Refinados de Petróleo. Para mayor información sobre la metodología aplicada, acceder al link: http://www.bce.fin.ec/documentos/PublicacionesNotas/Catalogo/CuentasNacionales/Tratamiento_Petroleo.pdf. (2) A partir del Boletín de Información Estadística Mensual N° 1.828 de junio de 2004 se utilizan los datos de población que constan en "ECUADOR: Estimaciones y Proyecciones de Población 1950 - 2025", Serie OI No 205, INEC - CELADE, Octubre 2003.

FUENTE: Banco Central del Ecuador.

4.3.2 PRODUCTO INTERNO BRUTO POR INDUSTRIA (1)

Periodo / Industria	PIB	Agricultura, ganadería, caza y silvicultura	Pesca	Explotación de minas y canteras	Industrias manufactureras (Excluye refinación de petróleo)	Fabricación de productos de la refinación de petróleo	Suministro de electricidad y agua	Construcción	Comercio al por mayor y menor
MILES DE DÓLARES									
1995	20.287.670	2.596.749	776.573	1.338.305	2.828.534	575.518	145.829	689.805	2.643.998
1996	21.482.778	2.605.576	716.287	1.554.743	3.027.667	755.824	150.932	902.694	2.819.210
1997	23.714.844	2.802.286	935.506	1.359.534	3.078.206	660.601	293.090	1.028.978	3.183.802
1998	23.290.039	2.306.504	901.715	694.114	2.910.600	703.991	323.643	1.271.272	3.367.284
1999	16.895.718	1.653.139	300.043	1.515.433	2.357.516	556.397	230.704	893.529	2.403.373
2000	16.282.908	1.465.783	214.825	2.140.775	2.169.792	748.050	169.030	1.126.869	2.515.098
2001	21.270.800	1.698.934	199.762	1.688.169	2.483.706	667.383	389.702	1.662.436	3.363.168
2002	24.717.858	1.836.346	216.764	1.871.074	2.593.049	738.627	614.139	2.029.857	3.594.512
2003	28.409.459	1.986.104	243.210	2.410.709	2.734.904	942.213	661.487	2.136.745	3.797.283
2004	32.645.622	1.989.038	247.103	3.877.810	2.881.168	1.038.823	578.502	2.680.057	4.011.087
2005 (sd)	36.942.384	2.153.881	319.496	5.388.669	3.295.962	791.264	541.106	3.099.723	4.418.446
2006 (sd)	41.705.009	2.415.554	382.160	6.990.908	3.697.641	738.398	538.496	3.822.000	4.829.319
2007 (p)	45.503.563	2.664.854	374.957	7.556.541	4.081.430	1.132.676	610.907	4.162.006	5.333.046
2008 (p*)	54.208.523	3.076.415	401.748	9.979.828	5.003.983	1.262.424	666.947	5.344.205	6.359.470
2009 (p*)	52.021.862	3.166.718	358.055	6.254.229	4.792.863	1.157.705	547.495	5.498.198	5.925.287

MILES DE DÓLARES DE 2000									
1995	15.295.753	1.108.771	243.543	2.304.835	2.102.409	593.260	103.350	1.222.076	2.474.804
1996	15.719.595	1.200.568	254.991	2.087.295	2.208.291	813.372	115.635	1.237.722	2.588.923
1997	16.232.927	1.309.328	292.153	2.209.466	2.329.887	483.647	123.526	1.271.000	2.712.205
1998	16.514.237	1.243.657	310.059	1.987.058	2.457.968	549.150	134.017	1.268.418	2.735.247
1999	15.633.355	1.405.424	289.341	2.202.224	2.329.289	382.894	164.820	952.443	2.421.813
2000	16.282.908	1.465.783	214.825	2.140.775	2.169.792	748.050	169.030	1.126.869	2.515.098
2001	17.057.245	1.523.636	230.632	2.211.655	2.275.827	564.227	169.984	1.348.759	2.678.521
2002	17.641.924	1.619.503	229.262	2.109.716	2.333.399	496.705	183.990	1.618.939	2.731.191
2003	18.219.436	1.689.958	261.909	2.305.265	2.440.425	408.818	186.200	1.608.353	2.816.243
2004	19.827.114	1.726.414	263.326	3.169.170	2.519.338	475.263	169.917	1.673.003	2.933.814
2005 (sd)	20.965.934	1.814.314	330.598	3.224.234	2.752.169	447.512	172.197	1.795.966	3.104.184
2006 (sd)	21.962.131	1.877.165	377.318	3.339.101	2.946.239	446.154	172.993	1.863.590	3.260.984
2007 (p)	22.409.653	1.959.415	386.464	3.061.742	3.090.781	430.782	199.792	1.865.553	3.365.406
2008 (p*)	24.032.489	2.061.756	411.616	3.061.726	3.341.096	464.617	240.196	2.123.902	3.586.582
2009 (p*)	24.119.455	2.076.144	433.815	2.961.408	3.290.211	478.874	211.002	2.238.028	3.503.294

TASAS DE VARIACIÓN ANUAL									
1995	1,06	2,64	8,60	4,54	2,63	-23,92	-18,78	0,43	0,56
1996	2,77	8,28	4,70	-9,44	5,04	37,10	11,89	1,28	4,61
1997	3,27	9,06	14,57	5,85	5,51	-40,54	6,82	2,69	4,76
1998	1,73	-5,02	6,13	-10,07	5,50	13,54	8,49	-0,20	0,85
1999	-5,33	13,01	-6,68	10,83	-5,24	-30,28	22,98	-24,91	-11,46
2000	4,15	4,29	-25,75	-2,79	-6,85	95,37	2,55	18,31	3,85
2001	4,76	3,95	7,36	3,31	4,89	-24,57	0,56	19,69	6,50
2002	3,43	6,29	-0,59	-4,61	2,53	-11,97	8,24	20,03	1,97
2003	3,27	4,35	14,24	9,27	4,59	-17,69	1,20	-0,65	3,11
2004	8,82	2,16	0,54	37,48	3,23	16,25	-8,74	4,02	4,17
2005 (sd)	5,74	5,09	25,55	1,74	9,24	-5,84	1,34	7,35	5,81
2006 (sd)	4,75	3,46	14,13	3,56	7,05	-0,30	0,46	3,77	5,05
2007 (p)	2,04	4,38	2,42	-8,31	4,91	-3,45	15,49	0,11	3,20
2008 (p*)	7,24	5,22	6,51	0,00	8,10	7,85	20,22	13,85	6,57
2009 (p*)	0,36	0,70	5,39	-3,28	-1,52	3,07	-12,15	5,37	-2,32

... / ...

4.3.2 PRODUCTO INTERNO BRUTO POR INDUSTRIA (1) (cont.)

Periodo / Industria	Transporte, almacenamiento y comunicaciones	Intermediación financiera	Otros Servicios (2)	Servicios de Intermediación Financiera medidos Indirectamente (3)	Administración pública y defensa; planes de seguridad social de afiliación obligatoria	Hogares privados con servicio doméstico	Otros elementos del PIB
MILES DE DÓLARES							
1995	1.644.662	799.071	4.486.755	-741.422	1.185.418	74.127	1.243.748
1996	1.553.378	863.495	4.877.776	-863.560	1.277.390	70.745	1.170.621
1997	1.725.790	857.474	5.587.228	-887.805	1.451.971	73.527	1.564.656
1998	1.941.468	724.051	5.497.249	-753.543	1.523.909	72.262	1.805.520
1999	1.556.087	245.458	3.369.932	-357.857	1.165.312	46.998	959.654
2000	1.412.994	301.489	2.421.339	-384.897	834.773	28.453	1.118.535
2001	2.128.921	431.084	4.199.189	-443.217	1.035.462	37.440	1.728.661
2002	2.166.574	520.360	5.770.187	-680.992	1.315.442	42.920	2.088.999
2003	2.512.658	574.077	7.418.645	-705.877	1.624.015	48.386	2.024.900
2004	2.639.003	669.603	8.835.647	-705.136	1.769.323	50.181	2.083.413
2005 (sd)	2.861.705	895.357	10.118.180	-783.616	1.945.857	48.163	1.848.191
2006 (sd)	3.039.363	1.086.617	11.186.777	-1.005.368	2.147.631	53.680	1.781.833
2007 (p)	3.106.832	1.121.868	12.232.997	-1.147.967	2.396.406	60.804	1.816.206
2008 (p*)	3.306.757	1.290.493	13.827.882	-1.316.707	2.773.194	61.119	2.170.765
2009 (p*)	3.456.176	1.361.883	14.684.918	-1.381.844	3.002.658	65.085	3.132.436
MILES DE DÓLARES DE 2000							
1995	1.166.216	619.323	2.052.093	-567.888	748.905	24.548	1.099.508
1996	1.181.009	688.514	2.144.778	-673.068	741.978	24.984	1.104.603
1997	1.268.579	673.637	2.249.493	-669.673	762.729	26.072	1.190.878
1998	1.321.540	559.892	2.412.362	-567.456	808.823	26.863	1.266.639
1999	1.321.032	294.980	2.335.633	-380.130	763.795	27.785	1.122.012
2000	1.412.994	301.489	2.421.339	-384.897	834.773	28.453	1.118.535
2001	1.419.827	281.256	2.521.331	-321.871	843.948	29.250	1.280.263
2002	1.421.028	289.489	2.627.250	-439.646	863.758	29.864	1.527.476
2003	1.447.032	290.738	2.737.041	-422.306	889.015	31.193	1.529.552
2004	1.477.039	309.565	2.899.824	-410.612	916.227	32.350	1.672.476
2005 (sd)	1.510.995	366.299	3.172.017	-446.839	933.259	30.894	1.758.135
2006 (sd)	1.590.241	441.668	3.354.834	-554.967	959.696	31.882	1.855.233
2007 (p)	1.639.215	477.125	3.555.406	-619.556	1.016.225	31.908	1.949.395
2008 (p*)	1.728.525	530.785	3.808.933	-696.879	1.164.990	30.165	2.174.479
2009 (p*)	1.792.317	539.694	3.873.947	-719.179	1.227.908	30.313	2.181.679
TASAS DE VARIACIÓN ANUAL							
1995	2,40	17,58	6,4	-3,95	-7,79	3,13	-0,92
1996	1,27	11,17	4,5	-18,52	-0,92	1,78	0,46
1997	7,41	-2,16	4,9	0,50	2,80	4,35	7,81
1998	4,17	-16,89	7,2	15,26	6,04	3,03	6,36
1999	-0,04	-47,31	-3,2	33,01	-5,57	3,43	-11,42
2000	6,96	2,21	3,7	-1,25	9,29	2,40	-0,31
2001	0,48	-6,71	4,1	16,37	1,10	2,80	14,46
2002	0,08	2,93	4,2	-36,59	2,35	2,10	19,31
2003	1,83	0,43	4,2	3,94	2,92	4,45	0,14
2004	2,07	6,48	5,9	2,77	3,06	3,71	9,34
2005 (sd)	2,30	18,33	9,4	-8,82	1,86	-4,50	5,12
2006 (sd)	5,24	20,58	5,8	-24,20	2,83	3,20	5,52
2007 (p)	3,08	8,03	6,0	-11,64	5,89	0,08	5,08
2008 (p*)	5,45	11,25	7,1	-12,48	14,64	-5,46	11,55
2009 (p*)	3,69	1,68	1,7	-3,20	5,40	0,49	0,33

(sd) semidefinitivo. (p) provisional. (p*) provisional; calculado a través de sumatoria de Cuentas Nacionales Trimestrales. (1) A partir de la Publicación No.23 de Cuentas Nacionales, los cálculos incorporan el nuevo tratamiento metodológico de las actividades económicas de Extracción de Petróleo Crudo y Refinados de Petróleo. Para mayor información sobre la metodología aplicada, acceder al link: http://www.bce.fin.ec/documentos/PublicacionesNotas/Catalogo/CuentasNacionales/Tratamiento_Petroleo.pdf. (2) Incluye: Hoteles, bares y restaurantes; Comunicaciones; Alquiler de vivienda; Servicios a las empresas y a los hogares; Educación; y, Salud. (3) En el caso de los Valores Agregados negativos, en la tasa de variación anual se cambia de signo, puesto que mientras más alto es el valor (negativo), señala decrecimiento.

FUENTE: Banco Central del Ecuador.

4.3.3 INDICADORES MACROECONÓMICOS TRIMESTRALES (1)

tasas de variación t/t - 1

Indicador \ Período	2005				2006				2007				2008				2009				2010		
	I	II	III	IV	I	II	III	IV	I	II	III	IV	I	II	III	IV	I	II	III	IV	I	II	III
OFERTA Y UTILIZACIÓN FINAL (2)																							
PIB	1,02	1,78	-0,14	2,23	0,75	1,93	1,00	-0,27	-0,55	-0,60	2,42	4,21	0,53	2,08	1,85	-0,46	-0,67	-0,20	0,08	0,25	0,49	1,87	1,60
Importaciones (FOB)	1,01	7,30	-1,21	1,71	0,80	3,30	4,37	3,59	2,57	-2,26	-1,94	9,22	-1,91	4,13	6,77	-0,28	-13,19	-6,44	2,78	5,92	6,66	5,37	3,78
TOTAL OFERTA	1,02	3,41	-0,47	2,07	0,77	2,35	2,03	0,94	0,45	-1,15	1,01	5,79	-0,26	2,74	3,45	-0,40	-4,86	-2,11	0,87	1,94	2,40	2,99	2,32
Demanda interna	-0,66	4,86	-0,27	-0,04	0,04	3,74	2,70	-0,87	2,94	-2,44	-0,84	8,74	-0,96	2,93	6,16	-0,21	-5,55	-2,24	0,44	3,72	2,57	2,60	2,12
Consumo final Hogares	-0,49	3,84	0,77	2,58	-0,52	1,89	1,80	1,06	0,05	-0,43	1,61	3,71	0,82	1,41	2,48	0,75	-2,28	-1,60	0,97	0,85	3,51	2,94	1,50
Consumo final Gobierno General	0,93	-0,05	2,62	0,96	0,54	2,45	-2,75	2,56	-0,05	1,30	6,97	1,86	1,76	2,68	2,98	2,75	-0,57	0,07	0,14	1,10	-1,95	-0,18	0,71
FBKF	0,01	5,64	-0,41	1,43	-1,61	3,93	1,84	-2,69	1,03	-2,61	0,48	13,63	-1,80	6,48	5,43	0,98	-7,18	-2,90	0,51	0,90	4,56	3,85	4,25
Exportaciones (FOB)	5,82	-0,51	-1,03	8,11	2,69	-1,24	0,24	5,96	-6,01	2,52	5,99	-1,70	1,68	2,22	-4,01	-0,97	-2,73	-1,73	2,15	-3,24	1,86	4,25	2,91
TOTAL UTILIZACIÓN	1,02	3,41	-0,47	2,07	0,77	2,35	2,03	0,94	0,45	-1,15	1,01	5,79	-0,26	2,74	3,45	-0,40	-4,86	-2,11	0,87	1,94	2,40	2,99	2,32
VALOR AGREGADO BRUTO POR INDUSTRIAS (2)																							
Agricultura, ganadería, caza y silvicultura	4,70	-0,84	0,88	0,89	0,11	2,23	0,23	2,53	1,28	-0,09	0,18	1,87	1,18	4,88	-1,76	-0,95	1,57	-0,79	0,23	0,18	-1,17	-0,07	0,02
Pesca	8,21	9,02	-2,42	10,76	-0,87	1,54	9,29	-0,16	-4,02	-0,21	1,81	4,67	1,71	2,22	2,25	-9,34	9,76	1,59	0,25	1,55	2,23	0,27	-3,17
Explotación de minas y canteras	-1,39	-0,46	-2,46	7,01	1,96	-0,51	-1,49	-4,01	-4,88	-0,10	-0,83	3,26	-0,26	-2,00	-0,33	-0,09	-0,36	-0,61	-2,63	-1,83	-0,65	2,73	1,42
Industria manufacturera (excluye refinación de petróleo)	3,67	2,37	2,06	1,91	1,81	1,57	1,31	0,80	0,75	1,45	1,56	2,17	3,35	1,44	1,31	0,16	-2,19	-0,54	-0,39	0,65	3,44	3,20	0,48
Fabricación de productos de la refinación de petróleo	-0,85	0,64	-12,26	-15,03	5,00	16,42	5,51	-1,20	-8,48	-37,68	80,66	11,48	-18,15	-1,16	17,15	-8,68	1,71	11,13	-7,37	-13,77	-25,74	6,51	10,80
Suministro de electricidad y agua	0,09	-2,18	-9,21	3,80	3,66	-4,66	9,60	-5,82	0,85	11,24	5,06	15,81	1,83	0,93	3,35	-5,06	-6,06	4,23	0,73	-30,95	25,93	8,33	10,19
Construcción	2,00	1,94	1,84	0,72	-0,15	3,40	1,46	-5,16	-0,92	-0,23	3,46	7,65	0,09	5,04	4,05	0,25	-0,58	2,21	2,10	-0,81	2,51	1,33	2,55
Comercio al por mayor y menor	0,28	2,85	0,12	1,26	-0,36	2,74	2,23	1,76	-1,01	-0,63	1,26	3,84	0,99	2,15	1,68	-1,31	-3,05	-1,08	1,13	2,50	2,04	2,75	1,24
Transporte y almacenamiento	0,20	0,75	-0,27	2,21	1,51	1,96	0,46	0,95	1,19	-0,43	1,46	0,14	1,94	2,40	1,83	-0,15	-0,22	2,25	0,60	1,98	-0,63	0,63	0,82
Intermediación financiera	7,49	3,44	3,85	4,08	6,98	5,74	4,05	0,27	0,03	2,13	3,21	3,94	1,87	2,60	2,97	1,72	-1,42	-1,20	1,17	0,29	8,27	5,03	3,41
Gobierno General	0,82	-1,16	3,26	0,16	0,60	2,77	-4,53	4,19	-1,53	1,46	9,13	1,05	2,90	3,41	3,90	3,71	-0,85	0,22	0,19	1,81	-3,37	-1,14	0,39
Otros Servicios (3)	2,97	2,64	1,27	2,83	0,33	1,98	1,33	-0,87	2,05	1,18	2,71	4,21	0,76	1,18	0,94	0,41	0,45	-0,04	0,31	0,25	1,63	2,63	1,97
Servicio doméstico	-3,38	-3,12	3,04	0,27	1,83	1,06	0,34	-2,09	1,46	0,49	-1,28	0,26	-4,10	-1,46	0,08	-0,19	-0,64	1,52	0,91	0,05	-0,67	0,34	-1,97
PIB	1,02	1,78	-0,14	2,23	0,75	1,93	1,00	-0,27	-0,55	-0,60	2,42	4,21	0,53	2,08	1,85	-0,46	-0,67	-0,20	0,08	0,25	0,49	1,87	1,60

(1) A partir del Boletín No. 70 de Cuentas Nacionales Trimestrales, los cálculos incorporan el nuevo tratamiento metodológico de las actividades económicas de Extracción de Petróleo Crudo y Refinados de Petróleo. Para mayor información sobre la metodología aplicada, acceder al link: http://www.bce.fin.ec/documentos/PublicacionesNotas/Catalogo/CuentasNacionales/Tratamiento_Petroleo.pdf. (2) Cálculos en base a dólares constantes de 2000. (3) Incluye: Hoteles, bares y restaurantes; Comunicaciones; Alquiler de vivienda; Servicios a las empresas y a los hogares; Educación; y, Salud.

FUENTE: Banco Central del Ecuador.

PREVISIONES MACROECONÓMICAS

4.4.1 OFERTA Y UTILIZACIÓN FINAL DE BIENES Y SERVICIOS

Años / Variables	PIB	Importaciones	Total oferta final	Gasto de consumo final	Consumo APUs	Consumo Hogares	FBKF	Existencias	Exportaciones	Total utilización final
MILES DE DÓLARES										
2009 (p)	52.021.862	16.633.986	68.655.848	41.145.553	6.395.123	34.750.430	12.599.141	-456.900	15.368.054	68.655.848
2010 (prev.)	56.998.219	20.189.103	77.187.322	44.667.840	7.036.905	37.630.935	13.803.765	542.837	18.172.880	77.187.322
MILES DE DÓLARES DE 2000										
2009 (p)	24.119.453	10.392.194	34.511.647	18.350.545	2.248.604	16.101.941	6.582.786	923.795	8.654.521	34.511.647
2010 (prev.)	25.018.592	11.326.640	36.345.232	19.252.658	2.368.388	16.884.270	7.101.764	1.066.494	8.924.316	36.345.232
TASAS DE VARIACIÓN ANUAL										
2009 (p)	0,36	-11,57	-3,56	-0,15	4,03	-0,70	-4,26	-	-5,90	-3,56
2010 (prev.)	3,73	8,99	5,31	4,92	5,33	4,86	7,88	-	3,12	5,31
OTROS INDICADORES ECONÓMICOS										
Años / Variables			PIB per cápita, dólares corrientes			PIB (per cápita, dólares de 2000)			Población miles de habitantes (1)	
2009 (p)			3.714,40			1.722,15			14.005,45	
2010 (prev.)			4.012,57			1.761,26			14.204,90	

(p) provisional.

(prev) previsiones.

(1) A partir del Boletín de Información Estadística Mensual N° 1.828 de junio de 2004 se utilizan los datos de población que constan en "ECUADOR: Estimaciones y Proyecciones de Población 1950 - 2025", Serie OI No 205, INEC - CELADE, Octubre 2003.

FUENTE: Banco Central del Ecuador.

PREVISIONES MACROECONÓMICAS
4.4.2 PRODUCTO INTERNO BRUTO POR INDUSTRIA

Periodo / Industria	PIB	Agricultura, ganadería, caza y silvicultura	Pesca	Explotación de minas y canteras	Industrias manufactureras (excluye refinación de petróleo)	Fabricación de productos de la refinación de petróleo (1)	Suministro de electricidad y agua	Construcción	Comercio al por mayor y menor	Transporte y almacenamiento	Intermediación financiera	Otros servicios (2)	Administración pública y defensa; planes de seguridad social de afiliación obligatoria	Hogares privados con servicio doméstico	Servicios de intermediación financiera medidos indirectamente (1)	Otros elementos del PIB
MILES DE DÓLARES																
2009 (p)	52.021.864	3.166.716	358.055	6.254.230	4.792.863	1.157.703	547.495	5.498.198	5.925.288	3.456.178	1.361.884	14.684.918	3.002.658	65.085	-1.381.845	3.132.436
2010 (prev)	56.998.219	3.295.719	375.579	7.745.028	5.137.794	1.094.633	586.436	5.916.853	6.444.343	3.694.516	1.440.873	15.997.162	3.256.923	69.641	-1.437.023	3.379.741
MILES DE DÓLARES DE 2000																
2009 (p)	24.119.452	2.076.145	433.815	2.961.409	3.290.212	478.874	211.002	2.238.027	3.503.293	1.792.315	539.694	3.873.947	1.227.907	30.313	-719.178	2.181.679
2010 (prev)	25.018.592	2.131.515	446.396	2.943.823	3.409.157	437.738	220.497	2.338.291	3.647.160	1.878.346	570.996	4.137.376	1.286.846	30.313	-753.012	2.293.150
TASAS DE VARIACIÓN ANUAL (miles de dólares de 2000)																
2009 (p)	0,36	0,70	5,39	-3,28	-1,52	3,07	-12,15	5,37	-2,32	3,69	1,68	1,71	5,40	0,49	-3,20	0,33
2010 (prev)	3,73	2,67	2,90	-0,59	3,62	-8,59	4,50	4,48	4,11	4,80	5,80	6,80	4,80	0,00	-4,70	5,11

(p) provisional.

(prev) previsiones.

(1) Incluye: Hoteles, bares y restaurantes; Comunicaciones; Alquiler de vivienda; Servicios a las empresas y a los hogares; Educación y Salud.

FUENTE: Banco Central del Ecuador.

4.5.1 ÍNDICE DE ACTIVIDAD ECONÓMICA COYUNTURAL-IDEAC- (1)

Serie ajustadas por tendencia

Base: 1993 = 100

Período	1998	1999	2000	2001	2002	2003	2004	2005	2006	2007	2008	2009	2010
Ene.	169,70	173,06	175,10	188,74	204,93	219,08	232,41	252,95	273,81	307,47	331,72	322,72	343,19
Feb.	171,50	175,32	175,22	190,40	205,94	221,13	233,97	256,07	274,18	308,54	328,69	320,88	348,19
Mar.	172,49	177,50	175,32	191,77	206,78	223,13	235,79	260,13	275,31	309,00	326,29	320,10	351,92
Abr.	172,45	179,57	175,48	192,67	207,75	224,62	237,21	264,20	277,48	310,71	325,03	320,19	354,32
May.	172,05	180,86	176,12	193,15	208,76	225,44	237,80	266,61	280,77	314,06	324,50	320,47	355,36
Jun.	171,42	181,67	176,99	193,68	209,20	226,34	237,98	267,89	284,06	317,87	324,91	321,12	355,11
Jul.	170,28	182,16	178,17	194,94	209,12	227,49	238,37	269,37	287,00	321,89	326,09	322,01	354,34
Ago.	169,11	181,58	179,63	196,97	209,68	228,17	239,04	271,21	290,70	326,01	326,90	323,06	354,46
Sep.	168,59	180,15	181,46	199,08	211,42	228,73	240,51	272,45	295,15	330,06	326,34	325,13	356,11
Oct.	168,74	178,56	183,64	200,91	213,44	229,72	243,33	272,74	299,35	333,11	325,38	328,19	358,85
Nov.	169,42	177,12	185,65	202,46	215,22	230,77	246,90	273,09	302,76	333,99	324,91	332,07	362,46
Dic.	170,85	175,83	187,20	203,75	217,08	231,51	250,14	273,61	305,43	333,49	324,28	337,36	

(1) Cifras revisadas. ELIDEAC es un indicador mensual, elaborado en base a ponderaciones sectoriales de diversas actividades de la esfera real. Mide la evolución económica coyuntural del país. La serie que se presenta incluye cambios metodológicos como son básicamente: a) un nuevo sistema de desestacionalización, el tramo-seats y; b) la nueva base 1993=100.

FUENTE: Banco Central del Ecuador

4.5.2 ÍNDICE DE ACTIVIDAD ECONÓMICA COYUNTURAL- IDEAC - (1)

Serie Bruta

Base: 1993 = 100

Período	1998	1999	2000	2001	2002	2003	2004	2005	2006	2007	2008	2009	2010
Ene.	152,77	188,22	137,56	172,80	197,77	207,86	201,01	234,26	272,97	314,96	369,60	334,65	350,20
Feb.	168,76	149,98	177,49	180,32	189,14	198,36	218,85	222,41	222,01	285,98	262,98	256,38	321,58
Mar.	198,57	193,43	176,67	201,45	211,72	237,38	237,08	253,18	295,92	305,52	335,59	333,83	384,42
Abr.	173,90	191,29	169,21	206,96	209,83	244,82	269,38	320,29	246,28	279,62	321,04	318,99	376,73
May.	224,39	191,18	174,59	185,86	210,66	217,26	229,42	265,38	294,63	327,93	309,36	320,54	365,54
Jun.	220,62	168,40	170,33	186,90	224,19	215,23	237,98	265,01	286,93	299,44	311,92	301,33	366,40
Jul.	205,06	215,50	176,51	179,45	196,90	242,53	231,41	259,70	276,30	329,05	323,20	342,96	336,19
Ago.	170,24	189,00	180,94	205,02	193,50	232,08	240,16	277,46	275,35	325,63	361,67	294,53	337,21
Sep.	180,94	179,88	168,74	198,59	205,66	211,78	210,27	295,98	303,87	325,04	319,19	312,59	334,64
Oct.	160,24	177,10	190,09	203,37	225,28	236,10	240,53	257,64	304,91	384,64	315,39	330,02	360,41
Nov.	177,60	166,96	188,00	203,09	202,06	224,89	244,30	269,84	311,16	331,51	320,72	295,57	331,29
Dic.	146,06	183,60	188,46	203,56	221,00	242,47	267,25	278,37	307,79	341,26	337,93	339,75	

(1) Cifras revisadas. ELIDEAC es un indicador mensual, elaborado en base a ponderaciones sectoriales de diversas actividades de la esfera real. Mide la evolución económica coyuntural del país. La serie que se presenta incluye cambios metodológicos como son básicamente: a) un nuevo sistema de desestacionalización, el tramo-seats y; b) la nueva base 1993=100.

FUENTE: Banco Central del Ecuador

ÍNDICE DE ACTIVIDAD ECONOMICA COYUNTURAL 2000 – 2010

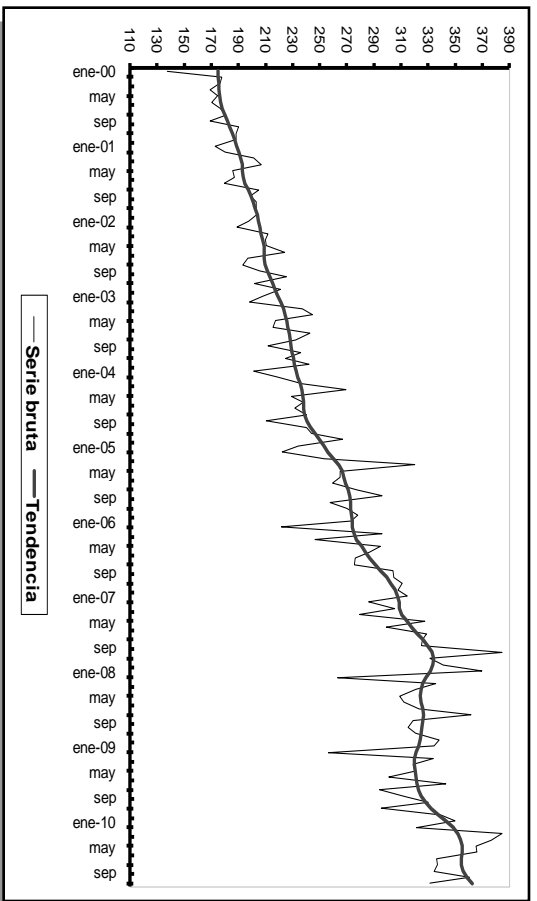

ÍNDICE DE ACTIVIDAD ECONOMICA COYUNTURAL 2000 - 2010

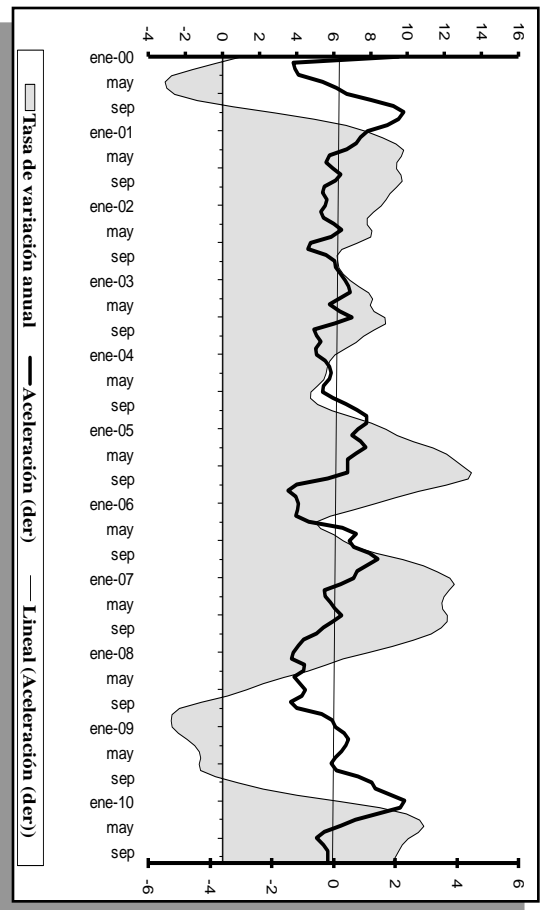

(1) Aceleración es la primera diferencia, mes a mes, de $t_{i,t}$, de las tasas anuales.



**Publicaciones
Económicas**
BANCO CENTRAL DEL ECUADOR

La Patria ya es de todos!

AV. 10 de Agosto N11-511 y Carlos Ibarra
Plaza Simón Bolívar
(593) 02-2572-522 EXT. 2021, 2022
Fax: (593) 02-2260-250
Casilla Postal
17-150029-C
QUITO - ECUADOR

www.bce.fin.ec