



Banco Central del Ecuador

Banco Central del Ecuador

ISSN-0408-327X

Banco Central del Ecuador

Banco Central del Ecuador

Banco Central del Ecuador

Banco Central del Ecuador

Banco Central del Ecuador

Banco Central del Ecuador

Banco Central del Ecuador

Banco Central del Ecuador

Banco Central del Ecuador

Banco Central del Ecuador

Banco Central del Ecuador

Banco Central del Ecuador

Banco Central del Ecuador

Banco Central del Ecuador

Banco Central del Ecuador

Banco Central del Ecuador

Banco Central del Ecuador

Banco Central del Ecuador

Banco Central del Ecuador

Banco Central del Ecuador

Banco Central del Ecuador

Banco Central del Ecuador

Banco Central del Ecuador

Banco Central del Ecuador

Banco Central del Ecuador

IEM

**INFORMACIÓN
ESTADÍSTICA
MENSUAL**

Banco Central del Ecuador
Banco Central del Ecuador

Enero 31 de 2018

No. 1.991

Banco Central del Ecuador

Banco Central del Ecuador

Banco Central del Ecuador

Banco Central del Ecuador

Banco Central del Ecuador

Banco Central del Ecuador

Banco Central del Ecuador

Banco Central del Ecuador

Banco Central del Ecuador

Banco Central del Ecuador

**Banco Central
del Ecuador**



Nota a los usuarios de la Información Estadística Mensual (IEM):

El Banco Central del Ecuador comunica a los usuarios de la IEM, que a partir del Boletín No.1931, los datos correspondientes a los sectores Fiscal y Externo, que presentan resultados porcentuales en relación con el Producto Interno Bruto nominal, incorporan la serie del PIB con base 2007. Así mismo, se difunden los datos del PIB per cápita, con la información oficial de Población del Instituto Nacional de Estadística y Censos (INEC), en base al Censo de Población y Vivienda de 2010.

Nota: Los cuadros correspondientes al Panorama y al Balance Sectorial de la Banca Off Shore, fueron publicados hasta el Boletín IEM 1990 de diciembre de 2017. En adelante no se publican debido a que las entidades mencionadas han cerrado sus operaciones.



DISEÑO, DIAGRAMACIÓN Y PROCESAMIENTO:
GESTIÓN DE LA INFORMACIÓN - PUBLICACIONES ECONÓMICAS
DIRECCIÓN NACIONAL DE SÍNTESIS MACROECONÓMICA
SUBGERENCIA DE PROGRAMACIÓN Y REGULACIÓN
BANCO CENTRAL DEL ECUADOR

2018, Banco Central del Ecuador
TIRAJE: 250 ejemplares



<http://contenido.bce.fin.ec/home1/estadisticas/bolmensual/IEMensual.jsp>

ÍNDICE

	página
1. ESTADÍSTICAS MONETARIAS Y FINANCIERAS	
- Gráficos	5
1.1 Principales indicadores monetarios y financieros:	
1.1.1 Oferta Monetaria (M1) y Liquidez Total (M2)	6
1.1.2 Captaciones y Crédito del Panorama Financiero por Sectores	7
1.2 Banco Central del Ecuador:	
1.2.1 Reservas Internacionales	8
1.2.2 Panorama: Banco Central del Ecuador	9
1.2.3 Balance Sectorial: Banco Central del Ecuador	10
1.3 Otras Sociedades de Depósito (OSD):	
1.3.1 Panorama: Otras Sociedades de Depósito (OSD)	12
1.3.2 Balance Sectorial: Otras Sociedades de Depósito (OSD)	13
1.4 Panorama monetario (PM)	15
1.5 Panorama: Otras Sociedades Financieras (OSF)	16
1.6 Panorama Financiero (PF)	17
1.7 Bancos Privados:	
1.7.1 Memo Item: Panorama: Bancos Privados	18
1.7.2 Memo Item: Balance Sectorial: Bancos Privados	19
1.8 Captaciones del Sistema Financiero por tipo de entidad financiera	21
1.9 Crédito al sector privado (particulares) por tipo de entidad financiera	22
1.10 Tasas de interés:	
1.10.1 Tasas de interés referenciales vigentes	23
1.10.2 Tasas de Interés Activas Efectivas y Máximas referenciales vigentes por Segmentación de la Cartera (desde agosto 2015)	24
1.10.3 Monto de Operaciones Activas por la Segmentación de la Cartera (desde septiembre 2015)	27
1.11 Encaje bancario:	
1.11.1 Encaje Legal del Sistema Financiero	29
2. ESTADÍSTICAS DE FINANZAS PÚBLICAS	
- Gráficos	30
2.1 Operaciones del Sector Público no Financiero (Base devengado) .Porcentaje del PIB	31
2.2 Operaciones del Sector Público no Financiero (Base devengado) .Millones de USD	32
2.2.1 Operaciones del Presupuesto General del Estado, PGE (Base devengado)	33
2.2.2 Operaciones del Resto de Entidades del Sector Público No Financiero (Base devengado)	34
2.2.2.1 Operaciones de los Gobiernos Autónomos y Descentralizados (GADs)	35
2.2.3 Operaciones de Empresas Públicas no Financieras (Base devengado)	36
2.3 Financiamiento del Sector Público no Financiero	37
2.4 Situación Financiera del Presupuesto del Gobierno Central (Base caja)	38
2.4.1 Déficit o Superávit: Global, Presupuestario y Primario del Presupuesto del Gobierno Central (Base caja)	39
2.4.2 Ingresos Corrientes y de Capital del Presupuesto del Gobierno Central (Base caja)	40
2.4.3 Egresos del Presupuesto del Gobierno Central (Base caja)	41
2.5 Estado y Movimiento de la Deuda Pública Interna del Gobierno Central	42
3. ESTADÍSTICAS DEL SECTOR EXTERNO	
- Gráficos	43
3.1 Comercio Exterior:	
3.1.1 Exportaciones FOB por producto principal	45
3.1.2 Exportaciones FOB por grupos de productos	47
3.1.2a Exportaciones por grupo de productos (Tasas de variación anual)	48
3.1.2b Participación porcentual de los principales productos de exportación FOB	49
3.1.3 Exportaciones FOB no tradicionales	50
3.1.4 Exportaciones FOB e importaciones CIF anuales, por continente, área económica y país destino/procedencia	52

	página
3.1.5	53
3.1.5a	54
3.1.6	55
3.1.6a	56
3.1.6b	57
3.1.7	59
3.1.8	60
3.1.9	61
3.1.10	62
3.1.11	63
3.2	64
3.2.1.1	66
3.2.1.2	68
3.2.2	69
3.2.2a	69
3.3	70
3.3.1	71
3.3.2	71
3.4	72
3.4.1	73
3.4.2	74
3.4.3	74
4. ESTADÍSTICAS DEL SECTOR REAL	
4.1	75
4.1.1	76
4.1.2	77
4.1.2a	78
4.1.2b	80
4.1.3	81
4.1.4	82
4.2	84
4.2.1	85
4.2.1a	87
4.2.2	89
4.2.3	90
4.2.4	91
4.2.5	92
4.2.6	94
4.2.7	95
4.3	97
4.3.1	98
4.3.2	100
4.3.3	101
4.3.4	102
4.3.5	103
4.3.6	104
4.4	105
4.4.1	105
4.4.2	107
4.5	108
4.5.1	108
4.5.2	108
4.6	110
4.6.1	110
Gráficos	
4.6.1	110

Nota General:

Las cifras están expresadas en dólares de los Estados Unidos de América.

Se utilizan los siguientes signos convencionales:

- no existe transacción;

... no hay información disponible; y

0 (cero) el dato es inferior que la unidad.

Las notas metodológicas de la Información Estadística Mensual fueron publicadas en forma impresa hasta el boletín N. 1847 correspondiente al mes de enero del 2006.

Esta información se difunde en internet (<http://www.bce.ec>) antes de su publicación en soporte papel de acuerdo al calendario establecido por el Banco Central del Ecuador y está en concordancia con los requerimientos de las NEDD (Normas Especiales para la Divulgación de Datos) del FMI. El calendario de difusión específico de las NEDD se encuentra en la hoja web del FMI (<http://dsdb.imt.org>).

1.1.1 OFERTA MONETARIA (M1) Y LIQUIDEZ TOTAL (M2)*

Millones de USD (al final del período)

Período	Especies Monetarias en Circulación (1)	Moneda Fraccio-naria	Dinero Electrónico (2)	Depósitos a la vista (3)	Oferta Monetaria M1 (4)	Cuasidinerio (5)	LIQUIDEZ TOTAL M2 (6)	Reservas Bancarias (7)	Caja BCE	Caja OSD	BASE MONETARIA BM (8)	Multi-plicador M1/BM (9)	Multi-plicador M2/BM (9)	
	a	b	c	d	e=a+b+c+d	f	g=e+f	h	i	j	k=a+b+c+h+i+j	l=e/k	m=g/k	
2014	Enero	7.128,6	86,2	0,0	8.334,6	15.549,4	18.821,2	34.370,6	3.406,9	689,9	865,3	12.176,8	1,3	2,8
	Febrero	7.313,7	86,6	0,0	8.224,5	15.624,8	19.042,6	34.667,4	3.238,9	581,4	892,3	12.112,8	1,3	2,9
	Marzo	7.407,5	86,9	0,0	8.345,0	15.839,4	19.039,4	34.878,8	3.386,2	496,2	857,3	12.234,1	1,3	2,9
	Abril	7.648,1	86,5	0,0	8.035,2	15.769,8	19.367,1	35.136,9	2.819,9	442,8	929,9	11.927,2	1,3	2,9
	Mayo	7.726,9	87,0	0,0	8.095,8	15.909,8	19.553,8	35.463,6	3.053,4	398,3	927,9	12.193,6	1,3	2,9
	Junio	7.829,2	87,1	0,0	8.359,8	16.276,1	19.675,8	35.951,9	3.289,4	386,1	949,2	12.540,9	1,3	2,9
	Julio	8.014,8	87,1	0,0	8.366,5	16.468,5	19.859,2	36.327,7	3.076,3	469,6	931,4	12.579,4	1,3	2,9
	Agosto	8.327,3	86,8	0,0	8.568,0	16.982,0	20.127,1	37.109,1	3.417,3	469,2	923,4	13.224,0	1,3	2,8
	Septiembre	8.398,1	87,6	0,0	8.761,4	17.247,0	20.071,6	37.318,7	3.101,4	380,4	1.009,8	12.977,3	1,3	2,9
	Octubre	8.662,8	87,6	0,0	8.560,7	17.311,2	20.578,1	37.889,3	3.286,6	483,1	937,1	13.457,3	1,3	2,8
	Noviembre	8.796,4	88,1	0,1	8.852,3	17.736,9	20.625,3	38.362,2	3.510,6	847,4	960,3	14.202,9	1,2	2,7
	Diciembre	9.539,9	86,6	0,1	9.068,8	18.695,3	21.409,1	40.104,4	3.506,0	361,0	1.237,5	14.731,1	1,3	2,7
2015	Enero	9.267,5	87,4	0,1	8.697,4	18.052,3	21.061,7	39.114,0	2.771,8	695,4	1.105,6	13.927,7	1,3	2,8
	Febrero	9.334,2	87,1	0,3	8.426,4	17.847,9	21.210,2	39.058,1	2.621,0	529,0	1.094,0	13.665,5	1,3	2,9
	Marzo	9.476,1	86,1	0,4	8.720,3	18.283,0	21.277,9	39.560,9	2.915,1	429,7	1.136,0	14.043,4	1,3	2,8
	Abril	10.149,2	86,2	0,5	7.936,8	18.172,6	21.376,5	39.549,1	2.317,9	440,9	1.154,2	14.149,0	1,3	2,8
	Mayo	10.064,4	86,9	0,6	8.006,0	18.157,9	21.408,7	39.566,7	2.910,5	564,0	1.196,5	14.822,9	1,2	2,7
	Junio	10.202,3	86,8	0,6	7.990,0	18.279,7	21.036,0	39.315,7	2.939,9	570,5	1.252,1	15.052,2	1,2	2,6
	Julio	10.577,9	86,5	0,7	7.936,8	18.601,9	21.120,0	39.721,9	2.845,5	574,7	1.169,8	15.254,9	1,2	2,6
	Agosto	10.837,2	86,2	0,8	7.848,1	18.772,2	20.768,4	39.540,6	2.665,3	582,1	1.193,0	15.364,6	1,2	2,6
	Septiembre	10.840,9	87,2	0,8	7.500,5	18.429,3	20.575,1	39.004,4	2.493,2	644,4	1.234,6	15.301,0	1,2	2,5
	Octubre	11.106,4	86,8	0,8	7.242,1	18.436,0	20.617,2	39.053,3	2.761,0	775,7	1.211,2	15.941,8	1,2	2,4
	Noviembre	11.105,0	86,5	0,8	7.290,1	18.482,3	20.359,9	38.842,2	2.829,9	1.108,5	1.231,8	16.362,4	1,1	2,4
	Diciembre	11.753,7	86,3	0,8	7.201,0	19.041,7	20.609,0	39.650,6	3.053,4	434,6	1.284,6	16.613,3	1,1	2,4
2016	Enero	11.494,3	84,9	0,8	7.261,5	18.841,5	20.932,5	39.774,0	3.759,3	702,0	1.181,1	17.222,5	1,1	2,3
	Febrero	11.504,2	84,0	0,8	7.661,5	19.250,5	20.690,6	39.941,0	3.908,0	568,2	1.217,0	17.282,1	1,1	2,3
	Marzo	11.563,5	83,4	0,8	7.886,4	19.534,1	20.860,8	40.394,8	3.930,8	484,8	1.277,5	17.340,8	1,1	2,3
	Abril	12.036,9	83,9	0,8	7.429,4	19.551,0	20.995,6	40.546,7	3.710,3	241,7	1.215,5	17.289,1	1,1	2,3
	Mayo	12.019,3	83,8	0,9	7.763,4	19.867,4	20.779,3	40.646,7	3.696,1	373,5	1.351,4	17.524,9	1,1	2,3
	Junio	12.033,7	83,4	1,1	8.098,4	20.216,6	21.115,0	41.331,6	4.401,5	341,3	1.311,6	18.172,6	1,1	2,3
	Julio	12.161,6	84,1	1,5	8.006,1	20.253,3	21.371,1	41.624,5	4.709,3	329,6	1.254,2	18.540,4	1,1	2,2
	Agosto	12.291,7	85,0	1,6	8.252,2	20.631,4	22.072,9	42.704,3	4.771,8	320,7	1.283,0	18.753,8	1,1	2,3
	Septiembre	12.367,7	85,2	2,9	8.338,7	20.794,5	22.462,9	43.257,4	4.878,7	440,8	1.266,6	19.041,9	1,1	2,3
	Octubre	12.379,6	86,1	3,1	8.336,4	20.805,1	22.812,7	43.617,7	5.152,6	528,0	1.400,4	19.549,7	1,1	2,2
	Noviembre	12.414,6	86,0	3,8	8.635,6	21.140,0	22.861,4	44.001,4	5.068,8	730,3	1.405,5	19.709,0	1,1	2,2
	Diciembre	13.261,2	88,2	4,1	9.281,4	22.634,9	23.553,5	46.188,4	6.044,1	357,7	1.527,5	21.282,8	1,1	2,2
2017	Enero	12.979,5	89,2	5,0	8.838,6	21.912,2	23.345,3	45.257,5	5.336,3	525,8	1.528,2	20.463,9	1,1	2,2
	Febrero	13.147,3	89,4	6,1	8.950,7	22.193,5	23.786,6	45.980,1	5.418,8	580,8	1.527,3	20.769,6	1,1	2,2
	Marzo	13.301,0	87,8	7,5	9.636,7	23.032,9	24.043,0	47.075,9	5.627,0	503,7	1.477,9	21.004,8	1,1	2,2
	Abril	13.582,7	87,4	8,6	9.163,6	22.842,3	24.468,5	47.310,8	5.254,1	470,7	1.533,4	20.936,9	1,1	2,3
	Mayo	13.644,9	88,0	9,8	8.963,4	22.706,1	24.397,1	47.103,2	4.480,8	584,5	1.575,0	20.383,1	1,1	2,3
	Junio	13.730,2	86,4	10,0	8.998,3	22.824,9	24.761,8	47.586,7	4.921,8	485,9	1.509,4	20.743,8	1,1	2,3
	Julio	13.776,1	86,3	10,3	8.939,6	22.812,3	24.687,6	47.499,9	4.696,2	584,9	1.486,4	20.640,2	1,1	2,3
	Agosto	13.943,5	85,8	10,8	8.952,8	22.992,9	24.782,2	47.775,1	4.415,4	465,8	1.579,9	20.501,2	1,1	2,3
	Septiembre	13.965,7	85,8	8,6	8.719,2	22.779,2	24.879,2	47.658,4	4.252,0	568,6	1.592,5	20.473,1	1,1	2,3
	Octubre	14.048,1	85,6	8,9	9.007,8	23.150,4	25.016,6	48.166,9	4.508,5	536,4	1.613,4	20.800,8	1,1	2,3
	Noviembre	14.170,5	84,9	10,2	9.391,4	23.657,0	25.178,5	48.835,5	4.655,7	775,1	1.579,3	21.275,7	1,1	2,3
	Diciembre	14.859,8	85,3	8,9	9.577,6	24.531,6	25.732,5	50.264,1	5.244,5	431,4	1.630,1	22.259,9	1,1	2,3

(1) La metodología de cálculo y la serie 2000.1 - 2007.12 de las especies monetarias en circulación constan en la Revista "Cuestiones Económicas" del Banco Central del Ecuador, Vol. 23. N° 2, 2007. (2) Agrupa las obligaciones exigibles mediante la presentación de órdenes de retiro del titular de la cuenta de dinero electrónico. (3) Se refiere a depósitos en cuenta corriente recibidos por las entidades bancarias, exigibles mediante la presentación de cheques u otros mecanismos de pago y registro. (4) La oferta monetaria se define como la cantidad de dinero a disposición inmediata de los agentes para realizar transacciones; contablemente el dinero en sentido estricto, es la suma de las especies monetarias en circulación y los depósitos en cuenta corriente. (5) Corresponde a las captaciones de las Otras Sociedades de Depósito, que sin ser de liquidez inmediata, suponen una "segunda línea" de medios de pago a disposición del público. Está formado por los depósitos de ahorro, fondos de tarjetahabientes y otros depósitos. (6) La liquidez total o dinero en sentido amplio incluye la oferta monetaria y el cuasidinerio. (7) Son los depósitos que las entidades financieras mantienen en el BCE por concepto de encaje. (8) La base monetaria o dinero de alto poder se define contablemente como la suma de la emisión monetaria y las reservas bancarias. En el esquema de dolarización se considera las especies monetarias en circulación, las cajas del sistema bancario (BCE y OSD) y las reservas bancarias en el BCE. (9) El multiplicador monetario es aquel factor, dado ciertos determinantes, que permite crear el dinero secundario, resultado de un proceso de expansión de los activos y pasivos del sistema financiero. A partir de la base monetaria es posible calcular los multiplicadores del dinero en sentido estricto y en sentido amplio. (*) Se registran operaciones a partir de octubre 2014.

Fuente: Entidades financieras.

1.1.2 CAPTACIONES Y CRÉDITO DEL PANORAMA FINANCIERO POR SECTORES
Millones de USD (al final del período)

Período			PANORAMA FINANCIERO (1)																
			Captaciones										Crédito al sector privado						
			Depósitos a la vista					Cuasidinero (2)					Total	Cartera		Cartera		Otros (3)	
			Total	Gobiernos prov. y locales	Sociedades pub. no finan. (empresas)	Otras sociedades no finan. (empresas)	Otros sectores residentes (hogares)	Total	Gobiernos prov. y locales	Sociedades pub. no finan. (empresas)	Otras sociedades no finan. (empresas)	Otros sectores residentes (hogares)		Por vencer (Empresas)	Por vencer (Hogares)	Vencida (Empresas)	Vencida (Hogares)	Empresas	Hogares
a=b+c+d+e	b	c	d	e	f=g+h+i+j	g	h	i	j	k=l+m+n+o+p+q	l	m	n	o	p	q			
2014	Enero	31	10.173,4	1.062,3	814,6	5.095,3	3.201,4	18.922,0	45,8	40,7	2.561,3	16.274,3	26.731,8	10.351,7	13.523,1	297,7	828,0	1.705,1	26,2
	Febrero	28	10.118,6	1.103,6	828,5	5.068,2	3.118,3	19.143,5	43,3	39,0	2.949,8	16.111,5	26.625,2	10.603,2	13.543,3	308,8	876,4	1.265,3	28,3
	Marzo	31	10.177,1	1.074,2	800,7	5.229,9	3.072,3	19.139,9	33,7	48,1	2.673,1	16.384,9	26.836,0	10.782,2	13.538,5	327,0	878,9	1.274,3	35,2
	Abril	30	9.894,4	989,5	913,0	4.729,5	3.262,4	19.462,9	34,0	44,0	2.414,8	16.970,0	27.202,1	11.007,3	13.587,3	316,5	872,8	1.296,2	31,9
	Mayo	31	9.907,4	1.088,6	765,3	4.888,9	3.164,5	19.652,9	40,1	38,9	2.452,5	17.121,3	27.406,2	11.132,6	13.774,9	329,2	907,4	1.227,8	34,4
	Junio	30	10.537,7	1.277,1	946,7	5.112,4	3.201,6	19.765,5	67,8	36,2	2.566,3	17.095,2	27.456,6	11.131,9	13.865,9	313,1	904,0	1.205,1	16,6
	Julio	31	10.540,6	1.242,9	969,4	5.173,7	3.154,5	19.920,0	73,8	37,9	2.606,7	17.201,6	27.737,6	11.205,5	14.035,4	325,0	888,9	1.238,3	44,5
	Agosto	31	11.149,5	1.314,6	1.299,9	5.313,9	3.221,1	20.178,0	73,4	34,4	2.657,6	17.412,7	27.967,3	11.199,5	14.275,6	331,2	901,1	1.242,4	17,4
	Septiembre	30	11.409,0	1.362,0	1.319,7	5.554,8	3.172,4	20.121,5	76,5	36,7	2.637,2	17.371,2	28.219,0	11.300,3	14.414,7	326,7	919,7	1.234,6	23,1
	Octubre	31	11.194,3	1.399,5	1.278,4	5.368,0	3.148,5	20.635,9	77,9	45,4	2.812,2	17.700,5	28.493,7	11.396,3	14.613,5	334,7	943,4	1.182,6	23,3
	Noviembre	30	11.688,4	1.466,4	1.403,1	5.614,5	3.204,4	20.685,9	76,8	39,4	2.796,0	17.773,7	28.690,8	11.516,9	14.736,8	329,8	959,0	1.124,5	23,9
	Diciembre	31	11.263,0	1.292,5	956,8	5.650,5	3.363,2	21.465,0	75,0	35,4	2.849,2	18.505,4	29.156,6	11.834,3	14.978,0	266,5	847,6	1.212,5	17,6
2015	Enero	31	10.886,6	1.307,8	929,5	5.317,7	3.331,6	21.117,6	74,4	25,5	2.756,0	18.261,7	29.358,9	11.809,4	15.051,4	288,1	977,5	1.212,1	20,4
	Febrero	28	10.943,5	1.482,0	1.093,6	5.082,9	3.284,9	21.266,2	68,7	28,6	2.829,1	18.339,8	29.769,0	11.947,7	15.246,3	312,8	1.032,1	1.208,4	21,6
	Marzo	31	11.001,6	1.267,3	1.048,0	5.502,4	3.183,9	21.317,0	62,5	34,0	2.853,5	18.366,9	29.840,7	11.963,2	15.424,3	309,3	995,3	1.126,7	21,9
	Abril	30	10.321,4	1.418,2	998,9	4.724,8	3.179,6	21.424,6	63,7	35,7	2.732,0	18.593,1	29.942,4	12.070,4	15.423,5	321,4	987,8	1.117,8	21,6
	Mayo	31	10.521,3	1.488,5	1.058,0	4.796,6	3.178,3	21.438,7	67,2	38,7	2.776,5	18.556,3	29.758,2	11.868,5	15.399,3	319,1	1.052,4	1.097,2	21,7
	Junio	30	10.522,7	1.510,3	1.056,9	4.831,2	3.124,2	21.060,2	69,9	43,3	2.669,1	18.277,9	29.365,1	11.572,9	15.392,6	292,7	1.033,2	1.053,0	20,7
	Julio	31	10.403,9	1.525,9	971,0	4.935,5	2.971,6	21.140,5	69,0	34,5	2.686,4	18.350,5	29.714,3	11.936,7	15.390,2	297,6	1.054,4	1.014,5	21,0
	Agosto	31	10.345,7	1.514,2	1.014,7	4.902,9	2.913,8	20.768,4	66,7	28,7	2.626,7	18.046,4	29.381,8	11.503,9	15.429,9	354,7	1.037,9	1.035,0	20,4
	Septiembre	30	9.642,5	1.221,6	937,6	4.695,7	2.787,7	20.575,1	64,5	28,9	2.554,0	17.927,7	29.173,0	11.241,8	15.474,8	336,1	1.093,1	1.005,2	22,0
	Octubre	31	9.265,7	1.163,8	868,2	4.507,4	2.726,2	20.617,2	63,9	24,7	2.689,6	17.839,1	29.005,3	11.323,0	15.054,4	383,7	1.129,0	1.093,0	22,3
	Noviembre	30	9.214,2	1.140,3	803,5	4.665,3	2.605,2	20.359,9	53,5	22,7	2.674,0	17.609,7	28.675,9	11.032,2	14.970,5	422,2	1.173,3	1.049,0	28,9
	Diciembre	31	8.653,9	863,5	605,6	4.484,4	2.700,4	20.609,0	51,2	22,9	2.445,5	18.089,5	28.168,6	10.981,8	14.693,9	335,4	1.008,9	1.121,3	27,3
2016	Enero	31	8.871,6	955,3	665,5	4.084,9	3.165,8	20.932,5	48,6	14,6	2.451,4	18.418,0	27.898,0	10.252,8	14.879,6	356,4	1.248,8	1.130,2	30,4
	Febrero	29	9.346,3	1.074,4	634,7	4.677,4	2.959,8	20.690,6	46,4	14,6	2.713,4	17.916,2	27.745,8	10.277,2	14.611,3	385,0	1.310,3	1.138,2	23,8
	Marzo	31	9.461,0	995,5	597,2	5.018,0	2.850,2	20.860,8	52,0	15,5	2.753,3	18.040,0	27.709,1	10.551,9	14.338,6	362,5	1.303,0	1.129,8	23,4
	Abril	30	9.126,7	1.031,9	653,4	4.465,7	2.975,7	20.995,6	37,1	16,3	2.611,2	18.331,0	27.763,0	10.613,0	14.243,5	474,5	1.262,8	1.145,1	24,1
	Mayo	31	9.251,4	870,3	622,7	4.884,6	2.873,8	20.779,3	39,5	17,8	2.604,9	18.117,1	27.647,2	10.549,7	14.136,3	367,4	1.339,8	1.228,3	25,8
	Junio	30	10.083,7	1.056,9	955,2	5.078,8	2.992,8	21.115,0	48,1	19,0	2.718,8	18.329,0	27.776,9	10.707,7	14.361,1	327,1	1.180,1	1.176,7	24,2
	Julio	31	10.185,8	1.262,4	928,0	5.015,6	2.979,7	21.371,1	48,7	22,1	2.726,7	18.573,7	28.221,9	10.771,0	14.553,0	353,4	1.187,1	1.332,7	24,6
	Agosto	31	10.526,2	1.278,4	1.016,6	5.256,1	2.975,0	22.072,9	52,6	19,7	3.080,0	18.920,6	28.756,2	10.926,7	14.844,2	452,4	1.184,1	1.321,5	27,1
	Septiembre	30	10.575,0	1.277,7	990,7	5.216,2	3.090,4	22.462,9	52,0	22,4	3.320,9	19.067,6	28.782,3	10.867,1	15.058,3	414,8	1.121,3	1.286,4	34,6
	Octubre	31	10.711,4	1.265,1	1.130,9	5.189,8	3.125,6	22.812,7	57,1	17,6	3.377,7	19.360,2	29.349,2	11.027,2	15.110,9	468,6	1.168,7	1.555,6	18,3
	Noviembre	30	11.086,1	1.159,4	1.300,5	5.526,8	3.099,5	22.861,4	55,3	18,4	3.324,7	19.463,0	29.619,7	11.073,3	15.269,9	474,3	1.180,5	1.587,3	34,3
	Diciembre	31	11.404,5	1.050,5	1.102,6	5.920,7	3.330,8	23.553,5	54,5	21,0	3.263,3	20.214,7	29.910,1	11.688,4	15.478,5	286,1	1.029,7	1.401,4	26,0
2017	Enero	31	11.710,7	1.285,8	1.609,8	5.671,7	3.143,4	23.345,3	50,7	18,6	3.258,0	20.018,0	30.063,9	11.554,2	15.400,5	368,5	1.096,4	1.616,2	28,1
	Febrero	28	11.677,2	1.211,0	1.521,2	5.770,2	3.174,9	23.786,6	56,1	19,7	3.310,6	20.400,2	30.300,5	11.704,3	15.450,1	376,3	1.137,4	1.606,7	25,8
	Marzo	31	12.306,2	1.227,9	1.450,2	6.426,3	3.201,7	24.043,0	57,8	23,1	3.336,2	20.626,0	30.486,0	11.919,8	15.672,2	362,7	1.103,9	1.391,3	36,1
	Abril	30	11.963,1	1.230,0	1.579,1	5.776,9	3.377,0	24.468,5	56,4	23,0	3.170,5	21.218,5	31.210,7	11.593,5	16.606,5	367,2	1.125,2	1.491,4	27,1
	Mayo	31	11.983,8	1.313,6	1.715,9	5.692,2	3.262,1	24.397,1	56,0	60,4	3.221,2	21.059,5	31.612,1	11.775,3	16.824,3	384,2	1.132,1	1.483,2	13,1
	Junio	30	12.085,7	1.331,8	1.771,7	5.725,3	3.257,0	24.761,8	62,6	21,5	3.409,1	21.268,6	31.718,8	11.826,9	17.140,4	354,0	1.067,9	1.311,2	18,4
	Julio	31	12.134,3	1.344,3	1.868,1	5.665,1	3.256,8	24.687,6	68,7	21,6	3.434,2	21.163,1	32.230,5	11.883,1	17.371,5	415,5	1.096,6	1.450,8	13,1
	Agosto	31	12.218,2	1.338,6	1.944,1	5.714,2	3.221,4	24.782,2	67,1	19,2	3.370,2	21.325,8	32.631,5	12.015,3	17.754,8	362,9	1.034,2	1.451,9	12,5
	Septiembre	30	11.232,5	1.100,4	1.437,3	5.464,1	3.230,7	24.879,2	66,7	19,4	3.343,4	21.444,7	33.068,2	12.191,3	18.125,5	379,8	1.030,7	1.328,0	12,9
	Octubre	31	11.956,3	1.317,7	1.659,3	5.760,1	3.219,1	25.016,6	65,0	23,0	3.432,2	21.496,3	33.541,0	12.309,6	18.459,1	425,8	1.041,5	1.291,8	13,2
	Noviembre	30	12.382,3	1.328,4	1.688,1	6.162,7	3.203,0	25.178,5	58,5	6,0	3.391,5	21.722,6	34.231,5	12.619,9	18.845,7	359,0	1.043,7	1.334,3	28,8
	Diciembre	31	12.019,3	1.111,9	1.295,5	6.191,7	3.420,2	25.732,5	55,9	10,2	3.473,0	22.193,4	34.763,5	13.064,2	19.100,3	320,6	946,7	1.321,5	10,1

(1) Corresponde a la consolidación del panorama monetario (PM) y de otras sociedades financieras (OSF). (2) Se refiere a depósitos de ahorro, depósitos a plazo fijo, operaciones de reperto y otros depósitos. (3) Se compone de títulos valores y otros activos.

Fuente: Entidades financieras.

1.2.1 RESERVAS INTERNACIONALES (*)
Millones de USD (al final del período)

	2017												2018
	Ene.	Feb.	Mar.	Abr.	May.	Jun.	Jul.	Ago.	Sep.	Oct.	Nov.	Dic.	Ene.
1. Posición neta en divisas (1.1+1.2+1.3)	4.345,3	3.628,5	2.665,6	2.069,0	1.619,0	3.328,4	3.083,2	2.434,7	1.167,1	3.999,7	3.211,0	1.622,3	4.845,3
1.1 Caja en divisas	525,8	580,8	503,7	470,7	584,5	485,9	584,9	465,8	568,6	536,4	775,1	431,4	598,8
1.2 Depósitos netos en bancos y entidades													
financieras del exterior	167,0	351,8	285,4	292,4	178,9	61,9	332,0	247,7	268,4	257,7	400,2	217,0	324,0
1.3 Inversiones, depósitos a plazo y títulos	3.652,5	2.695,9	1.876,5	1.306,0	855,6	2.780,6	2.166,3	1.721,2	330,1	3.205,6	2.035,7	973,9	3.922,5
2. Oro (**)	484,4	1.086,2	1.083,6	1.105,2	1.110,2	1.093,4	1.118,9	1.158,5	1.138,1	752,2	762,8	772,8	804,4
3. DEGs	21,3	19,9	19,9	20,1	18,7	18,8	19,1	17,1	17,1	17,0	15,2	15,3	15,6
4. Posición de reserva en FMI	38,8	38,7	38,7	39,1	39,5	39,7	40,2	40,3	40,3	40,1	40,4	40,6	41,6
5. Posición con ALADI	-0,7	0,3	0,3	0,1	0,0	-18,2	-0,4	-0,2	-0,5	-2,7	-11,1	-0,3	-0,3
6. Posición SUCRE (1)	0,1	0,9	1,6	2,6	2,6	4,9	0,0	0,0	0,3	0,3	0,3	0,4	0,0
RI (1+2+3+4+5+6)	4.889,1	4.774,4	3.809,6	3.236,1	2.790,0	4.467,1	4.260,9	3.650,5	2.362,4	4.806,6	4.018,5	2.451,1	5.706,6

(1) A partir del 31 de diciembre de 2012, se incluye el valor neto de las transacciones del SUCRE como parte de las reservas internacionales. (*) De conformidad al artículo 137 del Código Orgánico Monetario y Financiero (Registro Oficial N° 332 – Viernes 12 de septiembre de 2014), la Reserva Internacional de Libre Disponibilidad (RILD), pasa a denominarse Reservas Internacionales (RI).

Fuente: Banco Central del Ecuador.

1.2.2 PANORAMA: BANCO CENTRAL DEL ECUADOR
Millones de USD (al final del período)

	2017												2018
	Ene.	Feb.	Mar.	Abr.	May.	Jun.	Jul.	Ago.	Sep.	Oct.	Nov.	Dic.	Ene.
I. ACTIVOS EXTERNOS NETOS (a+b)	5.113,2	4.909,4	4.007,0	3.448,6	3.018,8	4.976,4	4.667,5	4.071,7	2.794,8	5.879,9	5.090,9	3.584,5	6.821,1
a. Reservas Internacionales (*)	4.889,1	4.774,4	3.809,6	3.236,1	2.790,0	4.467,1	4.260,9	3.650,5	2.362,4	4.806,6	4.018,5	2.451,1	5.706,6
b. Otros activos externos netos (b.1-b.2)	224,1	135,0	197,3	212,5	228,8	509,3	406,6	421,2	432,4	1.073,3	1.072,4	1.133,4	1.114,5
b.1 Activos externos	582,8	491,9	555,8	575,2	594,2	876,9	779,0	794,4	807,4	1.446,7	1.447,6	1.511,5	1.502,0
b.2 Pasivos externos	358,6	356,9	358,5	362,8	365,4	367,6	372,5	373,1	374,9	373,4	375,2	378,1	387,4
II. ACTIVOS INTERNOS NETOS (c+d)	3.298,2	3.449,9	4.721,4	4.864,1	4.758,2	3.263,3	3.400,2	3.785,8	4.163,7	1.871,4	2.855,7	4.332,0	854,1
c. Crédito interno (c.1+c.2+c.3+c.4+c.5)	3.985,8	4.189,8	5.474,2	5.652,8	5.559,3	4.323,1	4.492,9	4.920,8	5.386,7	3.075,5	4.082,4	5.589,6	2.203,6
c.1 Crédito neto al gobierno central	2.410,7	2.767,1	4.009,5	4.151,3	1.971,6	790,2	955,2	1.225,6	1.501,5	-1.235,4	-199,2	1.556,3	-1.772,5
c.1.1 Crédito	4.881,7	5.295,2	5.810,2	5.863,7	3.744,3	3.709,3	3.664,4	3.650,6	3.645,2	3.103,2	3.101,1	3.044,4	3.039,0
c.1.2 Depósitos y otros pasivos	2.471,0	2.528,0	1.800,8	1.712,4	1.772,7	2.919,2	2.709,3	2.425,1	2.143,7	4.338,6	3.300,2	1.488,1	4.811,5
c.1.2.1 Depósitos Tesoro Nacional	1.155,5	1.060,3	548,6	486,3	321,7	1.513,4	1.281,0	909,8	605,0	2.776,3	1.600,6	107,6	3.403,0
c.1.2.2 Otros depósitos	1,2	1,2	1,2	1,2	1,2	1,2	1,2	1,2	1,2	1,2	1,2	1,2	1,2
c.1.2.3 Cuentas por pagar	133,7	135,3	132,1	131,9	131,6	131,9	41,1	40,4	40,6	40,4	41,4	41,2	40,9
c.1.2.4 Dep. otras entidades gob. central	1.180,7	1.331,3	1.118,8	1.093,0	1.318,3	1.272,7	1.386,0	1.473,6	1.496,9	1.520,7	1.657,1	1.338,2	1.366,4
c.2 Crédito a los gobiernos provinciales y locales	1,0	0,9	0,9	0,8	0,8	0,8	0,8	0,8	0,8	0,8	0,7	0,7	0,7
c.3 Crédito neto fondos de seguridad social (1)	-603,3	-750,4	-695,7	-649,3	-693,0	-726,3	-703,5	-610,0	-511,7	-475,4	-505,3	-419,0	-530,1
c.4 Crédito al sistema financiero	2.151,9	2.147,2	2.135,0	2.125,9	4.256,6	4.235,4	4.217,9	4.282,6	4.374,7	4.764,3	4.765,3	4.431,1	4.484,3
c.4.1 Crédito otras sociedades de depósito	445,9	442,0	441,1	440,7	890,1	889,3	884,9	885,1	883,5	1.283,3	1.289,6	929,8	971,8
c.4.1.1 Cartera	0,8	0,7	0,8	0,6	0,7	0,7	0,6	0,7	0,6	0,7	0,7	0,6	0,6
c.4.1.2 Títulos	309,2	305,1	304,8	304,5	300,4	300,1	334,2	334,2	347,2	746,9	746,9	346,7	346,4
c.4.1.3 Otros títulos valores (repos)	0,0	0,0	0,0	0,0	0,0	0,0	0,0	0,0	0,0	0,0	0,0	0,0	0,0
c.4.1.4 Otros (Capitaliz. bcos.+ otros activos)	135,8	136,2	135,5	135,6	589,1	588,5	550,1	550,3	535,7	535,7	541,9	582,5	624,8
c.4.2 Crédito otras sociedades financieras	1.706,1	1.705,2	1.693,9	1.685,1	3.366,4	3.346,2	3.332,9	3.397,4	3.491,1	3.480,9	3.475,7	3.501,3	3.512,4
c.5 Crédito al sector privado (particulares)	25,5	24,9	24,6	24,2	23,4	23,0	22,6	21,9	21,6	21,3	20,9	20,4	21,2
d. Activos netos no clasificados (d.1-d.2)	-687,6	-739,9	-752,9	-788,7	-801,1	-1.059,8	-1.092,7	-1.135,0	-1.223,0	-1.204,1	-1.226,7	-1.257,6	-1.349,5
d.1 Activos	189,0	189,0	187,9	187,3	187,0	185,3	185,0	184,6	184,4	184,2	183,7	186,3	185,9
d.2 Pasivos	876,6	929,0	940,8	976,0	988,1	1.245,0	1.277,7	1.319,6	1.407,4	1.388,3	1.410,4	1.443,8	1.535,3
III. PASIVOS MONETARIOS Y OTRAS OBLIGACIONES (I+II)=(e+f)	8.411,4	8.359,3	8.728,3	8.312,7	7.777,1	8.239,8	8.067,7	7.857,6	6.958,6	7.751,3	7.946,6	7.916,5	7.675,2
e. Pasivos Monetarios (e.1+e.2+e.3)	5.430,4	5.514,3	5.722,2	5.350,1	4.578,6	5.018,3	4.792,8	4.512,0	4.346,3	4.602,9	4.750,8	5.338,7	4.391,1
e.1 Emisión monetaria	89,2	89,4	87,8	87,4	88,0	86,4	86,3	85,8	85,8	85,6	84,9	85,3	84,8
e.1.1 Emisión monetaria (nueva) (2)	89,2	89,4	87,8	87,4	88,0	86,4	86,3	85,8	85,8	85,6	84,9	85,3	84,8
e.2 Dinero Electrónico (3)**	5,0	6,1	7,5	8,6	9,8	10,0	10,3	10,8	8,6	8,9	10,2	8,9	11,3
e.3 Reservas bancarias	5.336,3	5.418,8	5.627,0	5.254,1	4.480,8	4.921,8	4.696,2	4.415,4	4.252,0	4.508,5	4.655,7	5.244,5	4.295,0
e.3.1 Depósitos otras sociedades de depósito	4.286,3	4.311,2	4.734,0	3.990,1	3.387,2	3.826,9	3.506,5	3.217,1	2.681,3	3.042,1	3.166,7	3.904,2	3.180,3
e.3.2 Depósitos otras sociedades financieras	1.050,0	1.107,6	892,9	1.263,9	1.093,6	1.094,9	1.189,7	1.198,3	1.570,7	1.466,3	1.489,1	1.340,3	1.114,7
f. Otras obligaciones del BCE (f.1+f.2+f.3+f.4)	2.981,0	2.845,0	3.006,1	2.962,6	3.198,5	3.221,5	3.274,9	3.345,6	2.612,2	3.148,4	3.195,7	2.577,8	3.284,1
f.1 Bonos de estabilización	0,0	0,0	0,0	0,0	0,0	0,0	0,0	0,0	0,0	0,0	0,0	0,0	0,0
f.2 Títulos Banco Central del Ecuador	81,4	91,1	309,1	135,0	147,4	103,1	48,9	48,9	68,0	168,9	168,9	98,9	88,6
f.3 Depósitos monetarios	2.872,1	2.726,5	2.669,5	2.799,5	3.020,5	3.087,4	3.194,7	3.265,4	2.513,3	2.948,5	2.990,9	2.441,7	3.158,8
f.3.1 Depósitos gobiernos locales	1.254,1	1.174,7	1.198,7	1.201,2	1.286,3	1.298,9	1.312,9	1.313,0	1.066,3	1.277,9	1.288,9	1.083,6	1.251,6
f.3.2 Dep. sociedades púb. no finan.(empresas)	1.607,2	1.518,7	1.447,2	1.575,6	1.711,8	1.767,0	1.862,9	1.937,0	1.429,4	1.650,8	1.678,1	1.284,8	1.887,9
f.3.3 Depósitos sector privado (empresas y hogares)	10,8	33,1	23,6	22,7	22,4	21,5	19,0	15,4	17,6	19,7	23,9	73,3	19,3
f.4 Cuentas por pagar	27,5	27,4	27,5	28,0	30,6	31,0	31,2	31,2	30,9	31,0	35,9	37,3	36,7

(1) El signo negativo significa acumulación de depósitos. (2) Corresponde a la moneda fraccionaria puesta en circulación. (3) Agrupa las obligaciones exigibles mediante la presentación de órdenes de retiro del titular de la cuenta de dinero electrónico. (**) De conformidad al artículo 137 del Código Monetario y Financiero (Registro Oficial N° 332 – Viernes 12 de septiembre de 2014), la Reserva Internacional de Libre Disponibilidad (RILD), pasa a denominarse Reservas Internacionales (RI). (***) Se registran operaciones a partir de octubre 2014.

Fuente: Banco Central del Ecuador.

1.2.3 BALANCE SECTORIAL: BANCO CENTRAL DEL ECUADOR

Millones de USD (al final del período)

	2017												2018
	Ene.	Feb.	Mar.	Abr.	May.	Jun.	Jul.	Agosto.	Sep.	Oct.	Nov.	Dic.	Ene.
ACTIVOS (H+III+IV+V+VI+VII)	13.662,2	13.861,3	13.462,9	12.961,8	12.553,5	14.477,9	14.103,9	13.562,1	12.373,4	15.300,5	14.526,9	12.629,7	15.945,8
I. ORO Y DEG	505,7	1.106,1	1.103,5	1.125,3	1.128,9	1.112,3	1.138,0	1.175,7	1.155,2	769,3	777,9	788,1	820,0
Oro	484,4	1.086,2	1.083,6	1.105,2	1.110,2	1.093,4	1.118,9	1.158,5	1.138,1	752,2	762,8	772,8	804,4
DEG	21,3	19,9	19,9	20,1	18,7	18,8	19,1	17,1	17,1	17,0	15,2	15,3	15,6
II. BILLETES Y MONEDAS Y DEPÓSITOS	3.143,6	2.792,3	2.723,0	2.045,7	1.814,7	3.142,4	2.999,4	2.265,9	1.211,7	3.778,2	2.930,3	1.394,7	4.644,5
Billetes y monedas	525,8	580,8	503,7	470,7	584,5	485,9	584,9	465,8	568,6	536,4	775,1	431,4	598,8
Depósitos transferibles	232,1	418,0	425,5	432,4	324,8	211,0	390,4	331,2	372,3	363,1	514,5	389,5	502,2
Otros depósitos	2.385,7	1.793,6	1.793,8	1.142,6	905,4	2.445,4	2.024,1	1.469,0	270,8	2.878,7	1.640,8	573,9	3.543,6
III. VALORES DISTINTOS DE ACCIONES	8.277,2	8.229,4	7.903,2	8.047,7	5.721,4	6.065,6	5.840,9	6.002,0	5.805,3	6.558,0	6.610,2	6.188,8	6.158,0
Otras sociedades de depósito	309,2	305,1	304,8	304,5	300,4	300,1	334,2	334,2	347,2	746,9	746,9	346,7	346,4
Otras sociedades financieras	1.706,0	1.705,1	1.693,8	1.685,0	1.682,5	1.662,2	1.648,2	1.722,9	1.718,6	1.708,3	1.702,5	1.727,4	1.738,4
Gobierno Central	4.875,7	5.289,3	5.804,6	5.858,0	3.738,5	3.703,6	3.658,7	3.645,0	3.639,5	3.097,5	3.095,3	3.038,6	3.033,3
No residentes	1.386,2	929,9	100,0	200,1	0,0	399,8	199,7	300,0	99,9	1.005,2	1.065,4	1.076,1	1.039,9
IV. PRÉSTAMOS (a+b)	0,8	0,7	0,8	0,6	0,7	0,7	0,6	0,7	0,6	0,7	0,7	0,6	0,6
a. Gobierno Central	0,0	0,0	0,0	0,0	0,0	0,0	0,0	0,0	0,0	0,0	0,0	0,0	0,0
b. Otras sociedades de depósito	0,8	0,7	0,8	0,6	0,7	0,7	0,6	0,7	0,6	0,7	0,7	0,6	0,6
Títulos del sistema financiero (repos)	0,0	0,0	0,0	0,0	0,0	0,0	0,0	0,0	0,0	0,0	0,0	0,0	0,0
Intereses por cobrar en operac de crédito	0,0	0,0	0,0	0,0	0,0	0,0	0,0	0,0	0,0	0,0	0,0	0,0	0,0
Otros intereses por cobrar	0,6	0,5	0,5	0,4	0,5	0,5	0,4	0,4	0,4	0,4	0,4	0,5	0,3
Crédito (por vencer)	0,0	0,0	0,0	0,0	0,0	0,0	0,0	0,0	0,0	0,0	0,0	0,0	0,0
Crédito (vencido)	0,2	0,2	0,2	0,2	0,2	0,2	0,2	0,2	0,2	0,2	0,2	0,2	0,2
Crédito que no devenga intereses (Sistema financiero)	0,0	0,0	0,0	0,0	0,0	0,0	0,0	0,0	0,0	0,0	0,0	0,0	0,0
V. ACCIONES Y OTRAS PARTICIPACIONES DE CAPITAL	480,9	480,9	480,9	480,9	2.617,5	2.882,1	2.844,3	2.834,0	2.918,3	2.918,5	2.919,0	2.966,0	3.008,8
Otras sociedades de depósito	92,5	92,5	92,5	92,5	545,2	545,2	506,5	506,4	493,0	493,0	493,0	539,2	582,0
Otras sociedades financieras					1.683,9	1.683,9	1.684,6	1.674,5	1.772,4	1.772,6	1.773,1	1.773,8	1.774,0
No residentes	388,4	388,4	388,4	388,4	388,4	653,1	653,1	653,1	652,9	652,9	652,9	652,9	652,9
VI. OTRAS CUENTAS POR COBRAR (c+d)	1.068,2	1.065,9	1.065,4	1.075,5	1.084,2	1.090,0	1.095,8	1.098,9	1.097,4	1.091,0	1.103,8	1.105,4	1.127,8
c. Créditos comerciales y anticipos	107,4	107,8	107,3	108,0	107,7	109,0	103,9	103,4	102,2	102,0	107,8	102,0	101,8
Gobierno central	6,0	5,8	5,6	5,7	5,7	5,8	5,7	5,6	5,6	5,7	5,7	5,8	5,7
Gobiernos provinciales y locales	1,0	0,9	0,9	0,8	0,8	0,8	0,8	0,8	0,8	0,8	0,7	0,7	0,7
Sociedades públicas no financieras	0,1	0,1	0,0	0,0	0,0	0,0	0,0	0,0	0,1	0,0	0,0	0,1	0,0
Otras sociedades de depósito	43,3	43,7	43,0	43,1	43,9	43,3	43,6	43,9	42,7	42,7	48,9	43,3	42,9
Otras sociedades financieras	0,1	0,1	0,1	0,1	0,1	0,1	0,1	0,1	0,1	0,1	0,1	0,1	0,1
Otras sociedades no financieras	24,1	23,6	23,2	23,0	22,3	22,0	21,7	21,1	20,9	20,7	20,6	20,3	20,0
Otros sectores residentes	1,7	1,7	1,7	1,6	1,5	1,3	1,2	1,1	1,0	0,9	0,6	0,5	1,6
No residentes	31,2	31,9	32,7	33,8	33,5	35,8	30,8	30,8	31,1	31,2	31,2	31,3	30,8
d. Otros	960,8	958,2	958,1	967,5	976,5	981,0	992,0	995,5	995,3	989,0	996,0	1.003,4	1.026,0
VII. ACTIVOS NO FINANCIEROS	185,9	185,9	186,1	186,1	186,1	184,7	184,9	184,9	184,9	184,9	184,9	186,2	186,1
PASIVOS (VIII+IX+X+XI+XII+XIII+XIV)	13.662,2	13.861,3	13.462,9	12.961,8	12.553,5	14.477,9	14.103,9	13.562,1	12.373,4	15.300,5	14.526,9	12.629,7	15.945,8
VIII. BILLETES Y MONEDAS EN CIRCULACIÓN	94,1	95,5	95,2	96,0	97,8	96,4	96,6	96,6	94,4	94,4	95,1	94,2	96,1
IX. DEPÓSITOS INCLUIDOS EN LA DEFINICIÓN DE DINERO EN SENTIDO AMPLIO (e)	3.458,5	3.401,5	3.285,0	3.534,0	3.704,4	3.821,6	4.060,6	4.109,2	3.324,8	3.919,3	4.096,6	3.499,9	3.917,8
e. Depósitos transferibles	3.458,5	3.401,5	3.285,0	3.534,0	3.704,4	3.821,6	4.060,6	4.109,2	3.324,8	3.919,3	4.096,6	3.499,9	3.917,8
Gobiernos provinciales y locales	1.249,1	1.169,7	1.192,6	1.185,2	1.275,5	1.295,2	1.307,7	1.309,9	1.054,1	1.270,5	1.277,8	1.075,3	1.245,0
Sociedades públicas no financieras	1.270,8	1.267,4	1.280,2	1.374,7	1.446,4	1.567,9	1.659,6	1.679,5	1.165,2	1.391,7	1.487,4	1.181,6	1.678,5
Otras sociedades financieras	308,6	287,3	127,3	276,8	310,8	277,9	350,4	333,4	390,7	525,3	572,3	535,9	337,4
Otros intermediarios financieros	613,8	637,8	654,9	671,5	645,8	665,5	719,3	769,5	695,3	709,0	733,5	632,9	634,9
Auxiliares financieros	5,4	6,1	6,4	3,1	3,5	2,7	4,7	1,5	1,9	3,1	1,6	0,8	2,8
Otros sectores residentes	10,8	33,1	23,6	22,7	22,4	21,5	19,0	15,4	17,6	19,7	23,9	73,3	19,3

... / ...

1.2.3 BALANCE SECTORIAL: BANCO CENTRAL DEL ECUADOR (cont.)

Millones de USD (al final del período)

	2017												2018
	Ene.	Feb.	Mar.	Abr.	May.	Jun.	Jul.	Agosto.	Sep.	Oct.	Nov.	Dic.	
X. DEPÓSITOS EXCLUIDOS EN LA DEFINICIÓN DE DINERO EN SENTIDO AMPUO (f+g)	8.479,4	8.618,8	8.181,9	7.356,9	6.926,5	8.477,0	8.031,6	7.420,9	6.521,9	9.026,1	8.083,6	6.838,4	9.676,0
f. Depósitos transferibles	8.121,3	8.337,6	7.943,2	7.121,4	6.630,9	8.249,5	7.788,1	7.058,1	6.227,4	8.709,5	7.864,2	6.883,3	9.013,1
Gobierno Central	2.323,3	2.370,3	1.606,4	1.565,4	1.625,3	2.766,3	2.637,0	2.288,2	2.089,7	4.253,1	3.246,1	1.413,1	4.328,2
Fondos de la seguridad social	603,3	750,3	695,7	649,3	693,0	726,2	703,5	609,9	511,7	475,4	505,3	419,0	530,1
Otras sociedades de depósito	4.285,4	4.310,2	4.733,1	3.989,2	3.386,2	3.825,8	3.505,6	3.216,1	2.680,2	3.041,0	3.165,6	3.903,2	3.179,7
No residentes	909,3	906,7	908,0	917,5	926,4	931,1	942,0	945,8	945,7	940,0	947,2	953,0	975,1
g. Otros depósitos	358,2	281,2	238,7	235,6	295,7	227,6	243,5	362,8	294,6	316,6	219,4	150,1	663,0
Gobierno Central	14,0	22,4	62,2	15,1	15,9	21,0	31,2	98,4	13,4	45,0	12,8	33,8	44,3
Fondos de la seguridad social (IESS)	0,0	0,0	0,0	0,0	0,0	0,0	0,0	0,0	0,0	0,0	0,0	0,0	0,0
Gobiernos provinciales y locales	5,0	5,0	6,1	16,0	10,8	3,7	5,2	3,1	12,2	7,4	11,1	8,2	6,6
Sociedades públicas no financieras	336,5	251,3	167,0	200,9	265,4	199,2	203,3	257,5	264,2	259,2	190,6	103,2	209,4
Otras sociedades de depósito	0,9	1,0	0,9	0,9	0,9	1,1	1,0	1,0	1,1	1,1	1,0	1,0	0,6
Otras sociedades financieras	0,2	0,0	0,0	0,0	0,0	0,0	0,0	0,0	0,0	0,0	0,0	0,0	0,0
Otros sectores residentes	0,0	0,0	0,0	0,0	0,0	0,0	0,0	0,0	0,0	0,0	0,0	0,0	0,0
No residentes	1,6	1,6	2,4	2,6	2,6	2,6	2,8	2,8	3,6	3,8	3,8	3,8	4,0
XI. VALORES DISTINTOS DE ACCIONES EXCLUIDOS DE LA DEFINICIÓN DE DINERO EN SENTIDO AMPUO (h)	81,4	91,1	309,1	135,0	147,4	103,1	48,9	48,9	68,0	168,9	168,9	98,9	88,6
h. Otras sociedades de depósito	0,0	0,0	210,0	0,0	0,0	0,0	0,0	0,0	0,0	0,0	0,0	0,0	0,0
Bonos estabilización bancos privados	0,0	0,0	0,0	0,0	0,0	0,0	0,0	0,0	0,0	0,0	0,0	0,0	0,0
Títulos del Banco Central del Ecuador	0,0	0,0	210,0	0,0	0,0	0,0	0,0	0,0	0,0	0,0	0,0	0,0	0,0
Descuento en títulos del BCE	0,0	0,0	0,0	0,0	0,0	0,0	0,0	0,0	0,0	0,0	0,0	0,0	0,0
i. Gobierno Central	81,4	91,1	99,1	135,0	147,4	103,1	48,9	48,9	68,0	168,9	168,9	98,9	88,6
Títulos del Banco Central del Ecuador	81,4	91,1	99,1	135,0	147,4	103,1	48,9	48,9	68,0	168,9	168,9	98,9	88,6
XII. PRÉSTAMOS (l)	357,3	355,5	356,1	360,2	362,8	365,0	369,7	370,3	371,3	369,6	371,4	374,2	383,5
j. No residentes	357,3	355,5	356,1	360,2	362,8	365,0	369,7	370,3	371,3	369,6	371,4	374,2	383,5
Swaps oro monetario	0,0	0,0	0,0	0,0	0,0	0,0	0,0	0,0	0,0	0,0	0,0	0,0	0,0
Otros	0,2	0,2	0,0	0,0	0,0	0,0	0,0	0,0	0,0	0,0	0,0	0,0	0,1
Oblig. con el FLAR	0,0	0,0	0,0	0,0	0,0	0,0	0,0	0,0	0,0	0,0	0,0	0,0	0,0
Oblig. con el Fondo Monetario Internacional	355,5	354,5	355,0	358,7	362,2	364,0	368,3	369,8	369,8	367,5	370,3	372,6	381,2
Endeudamiento externo por cuenta Gob. Nai.	0,4	0,4	0,4	0,4	0,4	0,4	0,4	0,4	0,4	0,4	0,4	0,4	0,4
Intereses por pagar	1,0	0,2	0,6	0,9	0,9	0,1	0,4	0,8	0,0	1,0	1,5	0,6	1,1
Obligaciones créditos especiales	0,1	0,1	0,1	0,1	0,1	0,1	0,1	0,1	0,1	0,1	0,1	0,1	0,1
XIII. OTRAS CUENTAS POR PAGAR (f+h)	2.182,8	2.236,6	2.156,4	2.651,7	2.472,4	2.508,9	2.349,7	1.358,6	1.747,4	1.496,0	1.461,8	1.438,4	1.404,5
k. Créditos comerciales y anticipos	162,2	162,7	159,7	160,2	162,2	181,0	72,7	71,9	72,0	74,2	88,5	78,9	77,9
Gobierno Central	133,7	135,3	132,1	131,9	131,6	131,9	41,1	40,4	40,6	40,4	41,4	41,2	40,9
Gobiernos provinciales y locales	0,0	0,0	0,0	0,0	0,0	0,0	0,0	0,0	0,0	0,0	0,0	0,0	0,0
Otras sociedades de depósito	19,4	19,9	20,2	20,7	23,4	23,9	24,1	24,2	24,2	24,2	24,2	30,2	30,2
Otras sociedades financieras	0,1	0,1	0,1	0,1	0,1	0,1	0,1	0,1	0,1	0,1	0,1	0,1	0,1
Otros sectores residentes	8,0	7,4	7,2	7,2	7,1	7,0	7,0	7,0	6,6	6,7	11,6	7,0	6,4
No residentes	1,0	0,0	0,0	0,3	0,0	18,2	0,4	0,2	0,5	2,8	11,3	0,5	0,3
l. Otros	2.020,6	2.073,9	1.996,7	2.491,6	2.310,3	2.327,8	2.277,0	1.286,7	1.675,3	1.421,8	1.373,2	1.359,4	1.326,6
Sectores residentes	2.020,6	2.073,9	1.996,7	2.491,6	2.310,3	2.327,8	2.277,0	1.286,7	1.675,3	1.421,8	1.373,2	1.359,4	1.326,6
XIV. ACCIONES Y OTRAS PARTICIPACIONES DE CAPITAL	-991,3	-937,8	-920,8	-1.172,2	-1.157,9	-894,2	-853,3	157,5	245,6	226,2	249,5	285,8	379,2
Fondos aportados	2,5	2,5	2,5	2,5	2,5	2,5	2,5	2,5	2,5	2,5	2,5	2,5	2,5
Utilidades retenidas	10,8	21,9	44,4	65,8	84,5	105,0	120,2	137,5	152,6	168,5	185,2	195,9	210,9
Reservas generales y especiales	592,7	635,9	627,8	642,1	638,4	617,6	639,0	675,9	651,1	645,7	650,9	659,5	689,5
Ajuste por valoración	-1.597,3	-1.598,2	-1.595,5	-1.882,6	-1.883,3	-1.619,3	-1.614,9	-658,3	-560,6	-590,4	-589,1	-572,1	-523,7

(*): De acuerdo a la Resolución No.276-2016-M de la Junta de Política de Regulación Monetaria y Financiera de 30 de agosto de 2016, se expide el Catálogo de Cuentas del BCE, creándose una subcuenta en la cuenta denominada Activos Transitorios por la ex UGEDF al BCE. De acuerdo a la metodología utilizada en las Estadísticas Monetarias y Financieras las cuentas correspondientes a provisiones no son consideradas en los Balances Sectoriales.

Fuente: Banco Central del Ecuador.

1.3.1 PANORAMA: OTRAS SOCIEDADES DE DEPÓSITO (OSD) (1)

Millones de USD (al final del período)

	2016						2017						
	Dic.	Ene.	Feb.	Mar.	Abr.	May.	Jun.	Jul.	Ago.	Sep.	Oct.	Nov.	Dic.
I. ACTIVOS EXTERNOS NETOS (a - b)	5.893,3	5.275,5	5.796,4	6.034,9	5.972,7	5.935,8	5.849,6	5.815,1	5.813,0	5.677,6	5.813,4	5.780,9	5.247,8
a. Activos externos	7.737,2	7.092,4	7.625,7	7.829,5	7.736,8	7.690,7	7.607,6	7.541,0	7.561,9	7.402,4	7.501,9	7.501,5	7.500,0
b. Pasivos externos	1.843,9	1.816,9	1.829,3	1.794,6	1.764,1	1.755,0	1.758,1	1.726,0	1.748,8	1.724,9	1.688,5	1.720,6	2.252,2
II. ACTIVOS INTERNOS NETOS (c + d + e)	26.941,5	26.908,4	26.941,0	27.644,9	27.659,3	27.424,6	27.910,5	27.812,2	27.922,0	27.920,9	28.210,9	28.788,9	30.062,3
c. Crédito interno (c.1+c.2+c.3+c.4+c.5+c.6+c.7)	29.138,6	29.799,5	29.668,1	29.728,6	30.481,9	30.837,7	30.952,9	31.549,4	31.984,5	32.347,2	33.018,8	33.693,3	33.953,8
c.1 Crédito neto al gobierno central (c.1.1-c.1.2)	1.055,0	1.129,0	1.147,6	1.045,0	1.053,4	1.001,3	1.115,8	980,0	995,1	992,3	1.342,0	1.303,4	1.064,8
c.1.1 Crédito	1.650,6	1.717,8	1.745,0	1.636,9	1.647,4	1.562,5	1.674,2	1.548,7	1.565,4	1.586,7	1.991,9	2.035,5	1.725,4
c.1.2 Depósitos y otros pasivos	595,5	588,9	597,4	591,9	594,0	561,2	558,5	568,7	570,3	594,4	649,9	732,2	660,6
c.2 Depósitos fondos seguridad social (2)	-33,1	-47,0	-48,8	-41,7	-55,6	-58,0	-63,0	-59,0	-63,2	-47,0	-35,7	-47,4	-81,3
c.3 Crédito sociedades públicas no finan. (empresas)	0,1	2,0	4,9	1,2	0,8	1,0	8,4	0,8	0,0	0,0	0,0	0,0	0,0
c.4 Crédito gobiernos provinciales y locales	2,8	4,0	4,2	3,4	3,4	3,3	3,4	3,3	3,3	3,4	3,3	3,3	3,4
c.5 Crédito neto otras sociedades financieras (c.5.1-c.5.2)	-142,7	291,9	-110,5	-128,0	-88,1	-54,2	-190,7	25,0	142,5	41,7	-80,9	-97,8	-32,7
c.5.1 Crédito (3)	1.279,1	1.744,9	1.309,5	1.339,2	1.311,8	1.298,5	1.319,8	1.463,9	1.530,3	1.444,1	1.417,7	1.393,6	1.419,5
c.5.2 Depósitos y otros pasivos (4)	1.421,8	1.453,0	1.420,0	1.467,2	1.399,8	1.352,6	1.510,5	1.438,9	1.387,8	1.402,4	1.498,6	1.491,4	1.452,2
c.6 Crédito neto entidades off-shore (c.6.1-c.6.2)	5,7	6,2	6,7	-2,8	-2,7	-3,0	-3,1	-3,3	-89,1	-84,3	-85,9	-78,9	-80,7
c.6.1 Crédito (5)	12,2	10,9	11,4	1,9	1,9	1,7	1,7	1,5	1,3	1,5	1,1	1,0	1,0
c.6.2 Depósitos y otros pasivos (6)	6,5	4,7	4,7	4,7	4,7	4,7	4,8	4,8	90,4	85,8	87,0	79,9	81,7
c.7 Crédito al sector privado (empresas y hogares) (c.7.1+c.7.2+c.7.3)	28.250,7	28.413,5	28.664,0	28.851,6	29.570,9	29.947,4	30.082,2	30.602,5	30.995,9	31.441,1	31.876,0	32.610,6	33.080,2
c.7.1 Cartera (c.7.1.1+c.7.1.2)	27.086,6	27.031,3	27.291,1	27.680,6	28.307,5	28.701,3	28.993,0	29.377,5	29.769,4	30.335,0	30.814,4	31.482,7	32.010,3
c.7.1.1 Por vencer	25.862,8	25.725,0	25.934,5	26.352,0	26.970,0	27.352,7	27.729,2	28.071,6	28.546,1	29.115,7	29.582,9	30.259,8	30.895,5
c.7.1.2 Vencida	1.223,8	1.306,3	1.356,7	1.328,6	1.337,5	1.348,6	1.263,8	1.305,9	1.223,3	1.219,4	1.231,5	1.222,9	1.114,8
c.7.2 Títulos valores	859,8	1.069,8	1.070,8	890,9	982,3	964,5	811,9	953,5	959,5	841,0	794,3	860,4	831,5
c.7.3 Otros activos(7)	304,4	312,4	302,0	280,2	281,2	281,6	277,3	271,5	267,1	265,1	267,4	267,5	238,4
d. Posición neta con el BCE (d.1-d.2)	4.406,6	3.783,9	3.946,5	4.547,7	3.590,7	3.017,3	3.472,5	3.117,8	2.864,8	2.429,8	2.313,6	2.419,5	3.464,9
d.1 Reservas internas (d.1.1+d.1.2+d.1.3+d.1.4)	4.753,6	4.130,6	4.293,2	4.894,1	3.936,9	3.363,5	3.818,4	3.463,5	3.210,4	2.775,1	3.058,7	3.164,6	3.809,8
d.1.1 Caja	0,0	0,0	0,0	0,0	0,0	0,0	0,0	0,0	0,0	0,0	0,0	0,0	0,0
d.1.2 Depósitos en el BCE (8)	4.741,7	4.117,0	4.286,6	4.678,9	3.927,4	3.354,5	3.807,9	3.450,8	3.204,6	2.752,7	3.052,8	3.158,9	3.799,4
d.1.3 Títulos para encaje	0,0	0,0	0,0	0,0	0,0	0,0	0,0	0,0	0,0	0,0	0,0	0,0	0,0
d.1.4 Títulos TBC	11,9	13,6	6,7	215,2	9,5	9,0	10,5	12,7	5,8	22,4	5,8	5,7	10,4
d.2 Pasivos (d.2.1+d.2.2+d.2.3)	347,0	346,7	346,7	346,5	346,2	346,2	345,9	345,7	345,7	345,4	745,1	745,1	344,8
d.2.1 Depósitos	347,0	346,7	346,7	346,5	346,2	346,2	345,9	345,7	345,7	345,4	745,1	745,1	344,8
d.2.2 Otros pasivos (Préstamos) (9)	0,0	0,0	0,0	0,0	0,0	0,0	0,0	0,0	0,0	0,0	0,0	0,0	0,0
d.2.3 Operaciones de reporto	0,0	0,0	0,0	0,0	0,0	0,0	0,0	0,0	0,0	0,0	0,0	0,0	0,0
e. Otros activos netos no clasificados (e.1-e.2)	-6.603,7	-6.675,0	-6.673,6	-6.631,4	-6.413,3	-6.430,4	-6.514,9	-6.855,0	-6.927,3	-6.856,1	-7.121,4	-7.323,9	-7.356,5
e.1 Activos (10) (11)	6.587,7	6.639,3	6.857,3	6.842,6	7.226,9	7.125,7	7.325,4	7.441,0	7.273,6	7.438,5	7.335,9	7.370,0	7.403,5
e.2 Pasivos	13.191,4	13.314,3	13.530,9	13.474,0	13.640,2	13.556,1	13.840,3	14.296,0	14.200,9	14.294,7	14.457,4	14.693,9	14.759,9
III. PASIVOS FINANCIEROS (I + II = f + g)	32.834,8	32.183,9	32.737,3	33.679,7	33.632,1	33.360,4	33.760,0	33.627,2	33.735,0	33.598,4	34.024,4	34.569,9	35.310,1
f. Pasivos monetarios (f.1 + f.2)	32.834,8	32.183,9	32.737,3	33.679,7	33.632,1	33.360,4	33.760,0	33.627,2	33.735,0	33.598,4	34.024,4	34.569,9	35.310,1
f.1 Depósitos a la vista (f.1.1+f.1.2+f.1.3+f.1.4)	9.281,4	8.838,6	8.950,7	9.636,7	9.163,6	8.963,4	8.998,3	8.939,6	8.952,8	8.719,2	9.007,8	9.391,4	9.577,6
f.1.1 Sociedades públicas no financieras	2,6	2,6	2,5	3,0	3,5	4,1	4,7	5,2	7,1	7,9	8,5	10,1	10,7
f.1.2 Gobiernos estatales y provinciales	38,6	31,7	36,3	29,2	28,8	27,3	32,9	31,5	25,5	34,1	39,8	39,5	28,4
f.1.3 Otras sociedades no financieras	5.920,7	5.671,7	5.770,2	6.426,3	5.776,9	5.692,2	5.725,3	5.665,1	5.714,2	5.464,1	5.760,1	6.162,7	6.191,7
f.1.4 Otros sectores residentes	3.319,4	3.132,6	3.141,8	3.178,2	3.354,3	3.239,7	3.235,5	3.237,8	3.206,0	3.213,1	3.199,4	3.179,1	3.346,9
f.2 Cuasidinero (f.2.1 + f.2.2 + f.2.3 + f.2.4 + f.2.5)	23.553,5	23.345,3	23.786,6	24.043,0	24.468,5	24.397,1	24.761,8	24.687,6	24.782,2	24.879,2	25.016,6	25.178,5	25.732,5
f.2.1 Depósitos de ahorro	10.031,8	9.795,2	10.011,4	10.143,4	10.532,0	10.421,1	10.543,9	10.407,1	10.486,2	10.445,6	10.376,9	10.468,5	11.243,2
f.2.2 Depósitos a plazo fijo	11.794,5	11.814,3	12.038,0	12.185,7	12.238,6	12.246,8	12.480,4	12.571,2	12.596,9	12.752,2	12.916,5	12.895,6	12.637,7
f.2.3 Depósitos restringidos	1.344,5	1.327,7	1.293,0	1.309,5	1.338,6	1.351,5	1.333,3	1.351,3	1.364,2	1.384,1	1.435,0	1.483,4	1.472,1
f.2.4 Operaciones de reporto	0,0	12,0	18,0	15,0	6,0	12,0	0,0	10,0	0,0	12,0	12,0	12,0	0,0
f.2.5 Otros depósitos (12)	382,7	396,2	426,2	389,4	353,3	365,7	404,2	348,1	335,0	285,4	276,1	319,1	379,5
g. Instrumentos financieros	0,0	0,0	0,0	0,0	0,0	0,0	0,0	0,0	0,0	0,0	0,0	0,0	0,0

(1) Las OSD comprenden los bancos privados, sociedades financieras, mutualistas, cooperativas, tarjetas de crédito y BNF. Se excluye la información de la Banca Cerrada. (2) El signo negativo significa acumulación de depósitos del IESS en la banca. (3) Corresponde a derechos fiduciarios en las otras sociedades financieras (compañías de fondos de inversión, casas de valores y compañías de seguros) así como los derechos fiduciarios recibidos en dación en pago. (4) Corresponde a los depósitos monetarios, ahorro y plazo de las otras sociedades financieras en la banca. Además, se registra las obligaciones financieras de la banca con la CFN. (5) Comprende principalmente a las acciones y otras participaciones de capital de la banca en la off-shore. (6) Corresponde a las obligaciones financieras de la banca con las entidades off-shore. (7) Incluye principalmente acciones y otras participaciones de capital en empresas así como otras cuentas por cobrar. (8) Corresponde básicamente a los depósitos de la banca en el BCE por constitución de encaje. (9) Se refiere a créditos pendientes de la banca cerrada con el BCE. (10) Los activos financieros registran en su mayoría el rubro de cuentas por cobrar - varias. (11) Los activos no financieros incluyen a las inversiones en títulos, acciones y otras cuentas por cobrar entre bancos y demás entidades financieras de las OSD. (12) No incluye depósitos por confirmar e incluye los fondos de tarjetahabientes.

Fuente: Bancos privados, sociedades financieras, mutualistas, cooperativas, tarjetas de crédito y BNF.

1.3.2 BALANCE SECTORIAL: OTRAS SOCIEDADES DE DEPÓSITO (OSD) (1)

Millones de USD (al final del período)

	2016												2017														
	Dic.	Ene.	Feb.	Mar.	Abr.	May.	Jun.	Jul.	Ago.	Sep.	Oct.	Nov.	Dic.	Dic.	Ene.	Feb.	Mar.	Abr.	May.	Jun.	Jul.	Ago.	Sep.	Oct.	Nov.	Dic.	
ACTIVOS (I+II+III+V+VI)	50,274,0	49,755,4	50,515,1	51,400,4	51,436,6	50,994,2	51,841,0	52,066,2	52,142,1	52,002,8	53,186,4	54,080,2	54,942,8	50,274,0	49,755,4	50,515,1	51,400,3	51,436,7	50,994,2	51,841,0	52,066,2	52,142,1	52,002,8	53,186,5	54,080,3	54,942,9	
I. BILLETES Y MONEDAS Y DEPÓSITOS (e+h)	9,274,7	8,363,5	8,528,1	8,934,2	8,201,1	7,607,0	8,018,6	7,487,2	7,409,3	6,745,7	7,221,3	7,402,1	8,345,5	9,274,7	8,363,5	8,528,1	8,934,2	8,201,1	7,607,0	8,018,6	7,487,2	7,409,3	6,745,7	7,221,3	7,402,1	8,345,5	
a. Billetes y monedas	1,527,5	1,528,2	1,527,3	1,477,9	1,533,4	1,575,0	1,509,4	1,486,4	1,579,9	1,592,5	1,613,4	1,579,3	1,630,1	1,527,5	1,528,2	1,527,3	1,477,9	1,533,4	1,575,0	1,509,4	1,486,4	1,579,9	1,592,5	1,613,4	1,579,3	1,630,1	
b. Depósitos transferibles	7,747,2	6,835,3	7,000,8	7,456,3	6,667,8	6,032,0	6,509,2	6,000,9	5,820,4	5,153,2	5,607,9	5,822,8	6,715,4	7,747,2	6,835,3	7,000,8	7,456,3	6,667,8	6,032,0	6,509,2	6,000,9	5,820,4	5,153,2	5,607,9	5,822,8	6,715,4	
Banco Central	4,741,7	4,117,0	4,286,6	4,678,9	3,927,4	3,345,4	3,450,8	3,204,6	3,252,7	3,158,9	3,158,9	3,799,4	4,117,0	4,741,7	4,117,0	4,286,6	4,678,9	3,927,4	3,345,4	3,450,8	3,204,6	3,252,7	3,158,9	3,158,9	3,799,4	4,117,0	
Otras sociedades de depósito	1,671,5	1,701,6	1,691,3	1,660,0	1,718,2	1,754,5	1,704,0	1,680,7	1,617,5	1,504,6	1,576,2	1,607,8	1,660,0	1,671,5	1,701,6	1,691,3	1,660,0	1,718,2	1,754,5	1,704,0	1,680,7	1,617,5	1,504,6	1,576,2	1,607,8	1,660,0	
Off-shore	0,2	0,1	0,4	0,4	1,2	0,9	0,8	0,8	0,6	0,3	0,4	0,3	0,3	0,2	0,1	0,4	0,4	1,2	0,9	0,8	0,8	0,6	0,3	0,4	0,3	0,3	
No residentes	1,333,9	1,016,6	1,022,6	1,116,2	1,020,9	922,1	966,4	868,7	1,006,7	895,0	978,5	1,055,8	1,250,7	1,333,9	1,016,6	1,022,6	1,116,2	1,020,9	922,1	966,4	868,7	1,006,7	895,0	978,5	1,055,8	1,250,7	
II. VALORES DISTINTOS DE ACCIONES	7,465,1	7,893,9	7,996,9	8,106,8	8,037,2	8,188,3	8,047,0	8,216,7	8,084,7	7,794,8	8,154,6	8,191,3	7,824,6	7,465,1	7,893,9	7,996,9	8,106,8	8,037,2	8,188,3	8,047,0	8,216,7	8,084,7	7,794,8	8,154,6	8,191,3	7,824,6	
Gobierno Central	1,607,7	1,670,7	1,692,0	1,586,9	1,624,4	1,539,1	1,651,5	1,495,3	1,507,7	1,498,4	1,905,8	1,905,8	1,674,6	1,607,7	1,670,7	1,692,0	1,586,9	1,624,4	1,539,1	1,651,5	1,495,3	1,507,7	1,498,4	1,905,8	1,905,8	1,674,6	
Banco Central	1,19	13,6	6,7	215,2	9,5	9,0	10,5	12,7	5,8	22,4	5,8	10,4	13,6	1,19	13,6	6,7	215,2	9,5	9,0	10,5	12,7	5,8	22,4	5,8	10,4	13,6	
Otras sociedades de depósito	1,450,3	1,492,9	1,510,5	1,563,3	1,650,3	1,740,8	1,756,3	1,755,8	1,756,7	1,741,6	1,736,6	1,740,6	1,736,6	1,450,3	1,492,9	1,510,5	1,563,3	1,650,3	1,740,8	1,756,3	1,755,8	1,756,7	1,741,6	1,736,6	1,740,6	1,736,6	
Otras sociedades financieras	794,8	1,270,8	832,6	857,7	819,6	816,6	909,7	1,083,2	1,117,3	1,027,5	1,004,6	982,1	994,4	794,8	1,270,8	832,6	857,7	819,6	816,6	909,7	1,083,2	1,117,3	1,027,5	1,004,6	982,1	994,4	
Off-shore	0,0	0,0	0,0	0,0	0,0	0,0	0,0	0,0	0,0	0,0	0,0	0,0	0,0	0,0	0,0	0,0	0,0	0,0	0,0	0,0	0,0	0,0	0,0	0,0	0,0	0,0	0,0
Otras sociedades no financieras	843,1	1,053,7	1,057,6	868,3	968,5	963,7	805,9	952,7	958,7	839,9	793,8	843,0	830,9	843,1	1,053,7	1,057,6	868,3	968,5	963,7	805,9	952,7	958,7	839,9	793,8	843,0	830,9	
Otras sociedades residentes	1,66	16,6	13,2	2,26	13,8	0,8	6,1	0,8	0,8	1,0	0,5	17,4	0,7	1,66	16,6	13,2	2,26	13,8	0,8	6,1	0,8	1,0	0,5	17,4	0,7		
No residentes	2,744,7	2,370,3	2,875,5	2,988,5	2,947,2	3,114,2	2,885,5	2,912,2	2,734,5	2,660,7	2,704,3	2,658,6	2,560,4	2,744,7	2,370,3	2,875,5	2,988,5	2,947,2	3,114,2	2,885,5	2,912,2	2,734,5	2,660,7	2,704,3	2,658,6	2,560,4	
Sociedades públicas no financieras	0,1	2,0	4,9	1,2	0,8	1,0	8,4	0,8	0,0	0,0	0,0	0,0	0,0	0,1	2,0	4,9	1,2	0,8	1,0	8,4	0,8	0,0	0,0	0,0	0,0	0,0	
Gobiernos estatales y locales	2,8	3,8	4,0	3,2	3,2	3,2	3,1	3,2	3,1	3,2	3,2	3,2	3,2	2,8	3,8	4,0	3,2	3,2	3,2	3,2	3,2	3,1	3,2	3,2	3,2	3,2	3,2
III. PRÉSTAMOS	28,518,7	28,465,1	28,716,2	29,126,9	29,747,9	29,942,1	30,366,2	30,712,5	31,101,0	31,673,1	32,091,7	32,754,5	33,141,3	28,518,7	28,465,1	28,716,2	29,126,9	29,747,9	29,942,1	30,366,2	30,712,5	31,101,0	31,673,1	32,091,7	32,754,5	33,141,3	
Gobierno Central	0,0	0,0	0,0	0,0	0,0	0,0	0,0	0,0	0,0	0,0	0,0	0,0	0,0	0,0	0,0	0,0	0,0	0,0	0,0	0,0	0,0	0,0	0,0	0,0	0,0	0,0	
Sociedades públicas no financieras	0,0	0,0	0,0	0,0	0,0	0,0	0,0	0,0	0,0	0,0	0,0	0,0	0,0	0,0	0,0	0,0	0,0	0,0	0,0	0,0	0,0	0,0	0,0	0,0	0,0	0,0	
Gobiernos estatales y locales	0,0	0,2	0,2	0,2	0,2	0,2	0,2	0,2	0,2	0,2	0,2	0,2	0,2	0,0	0,2	0,2	0,2	0,2	0,2	0,2	0,2	0,2	0,2	0,2	0,2	0,2	
Otras sociedades de depósito	60,0	65,1	43,2	48,4	56,8	44,5	108,3	52,6	58,5	77,2	60,1	60,0	74,7	60,0	65,1	43,2	48,4	56,8	44,5	108,3	52,6	58,5	77,2	60,1	60,0	74,7	
Otras sociedades financieras	216,9	209,7	207,6	204,7	212,1	207,4	180,9	150,2	146,4	145,6	143,5	137,4	140,0	216,9	209,7	207,6	204,7	212,1	207,4	207,6	204,7	212,1	207,4	180,9	150,2	146,4	145,6
Otras sociedades no financieras	10,385,2	10,540,8	10,709,6	10,910,0	10,581,4	10,750,5	10,789,3	10,913,7	10,984,9	11,184,3	11,317,5	11,597,9	11,800,0	10,385,2	10,540,8	10,709,6	10,910,0	10,984,9	11,184,3	11,317,5	11,597,9	11,800,0	11,800,0	11,317,5	11,597,9	11,800,0	
Otras sociedades de depósito	194,7	194,7	194,7	194,7	194,7	194,7	194,7	194,7	194,7	194,7	194,7	194,7	194,7	194,7	194,7	194,7	194,7	194,7	194,7	194,7	194,7	194,7	194,7	194,7	194,7	194,7	
Otras sociedades financieras	10,390,6	10,330,5	10,489,8	10,684,8	10,366,6	10,533,4	10,592,8	10,703,7	10,795,1	10,994,9	11,127,9	11,417,9	11,801,7	10,390,6	10,330,5	10,489,8	10,684,8	10,366,6	10,533,4	10,592,8	10,703,7	10,795,1	10,994,9	11,127,9	11,417,9	11,801,7	
Cartera por vender	194,7	210,3	219,8	225,1	212,8	217,1	196,6	210,0	189,2	190,2	179,3	168,2	194,7	194,7	210,3	219,8	225,1	212,8	217,1	196,6	210,0	189,2	190,2	179,3	168,2	194,7	
Cartera por vender	16,501,4	16,490,5	16,581,5	16,770,6	17,726,1	17,950,8	18,203,7	18,367,8	18,784,4	19,150,8	19,445,6	19,885,5	20,093,8	16,501,4	16,490,5	16,581,5	16,770,6	17,726,1	17,950,8	18,203,7	18,367,8	18,784,4	19,150,8	19,445,6	19,885,5	20,093,8	
Otras sociedades no financieras	15,472,2	15,294,5	15,444,6	15,667,2	16,601,4	16,610,4	17,136,4	17,365,9	17,750,9	18,120,8	18,455,6	18,841,9	19,034,8	15,472,2	15,294,5	15,444,6	15,667,2	16,601,4	16,610,4	17,136,4	17,365,9	17,750,9	18,120,8	18,455,6	18,841,9	19,034,8	
Cartera por vender	1,029,1	1,066,0	1,136,9	1,108,5	1,124,7	1,131,6	1,067,2	1,095,9	1,136,5	1,030,0	1,044,2	1,043,6	946,6	1,029,1	1,066,0	1,136,9	1,108,5	1,124,7	1,131,6	1,067,2	1,095,9	1,136,5	1,030,0	1,044,2	1,043,6	946,6	
Cartera vendida	1,155,1	1,158,9	1,174,0	1,193,0	1,177,6	1,131,6	1,114,0	1,132,0	1,126,7	1,115,1	1,073,7	1,074,3	916,1	1,155,1	1,158,9	1,174,0	1,193,0	1,177,6	1,131,6	1,114,0	1,132,0	1,126,7	1,115,1	1,073,7	1,074,3	916,1	
No residentes	9,760	10,18,4	10,26,3	10,53,9	10,64,0	10,90,7	10,82,4	11,41,9	11,14,1	11,39,1	11,32,1	11,33,5	11,42,7	9,760	10,18,4	10,26,3	10,53,9	10,64,0	10,90,7	10,82,4	11,41,9	11,14,1	11,39,1	11,32,1	11,33,5	11,42,7	
IV. ACCIONES Y OTRAS PARTICIPACIONES DE CAPITAL	1,484,7	1,534,9	1,537,1	1,540,4	1,547,6	1,569,3	1,551,6	1,567,7	1,577,8	1,603,9	1,598,7	1,603,2	1,598,2														

1.3.2 BALANCE SECTORIAL: OTRAS SOCIEDADES DE DEPÓSITO (OSD) (1) (Cont.)

Millones de USD (al final del período)

	2016												2017													
	Dic.	Ene.	Feb.	Mar.	Abr.	May.	Jun.	Jul.	Ago.	Sep.	Oct.	Nov.	Dic.	Dic.	Ene.	Feb.	Mar.	Abr.	May.	Jun.	Jul.	Ago.	Sep.	Oct.	Nov.	Dic.
VIII. DEPÓSITOS EXCLUIDOS EN LA DEFINICIÓN DE DINERO																										
EN SENTIDO AMPLIO (g+h)	4.196,9	4.272,8	4.264,4	4.271,4	4.308,6	4.135,7	4.346,4	4.305,6	4.200,2	4.176,3	4.276,3	4.874,7	4.910,6	4.196,9	4.272,8	4.264,4	4.271,4	4.308,6	4.135,7	4.346,4	4.305,6	4.200,2	4.176,3	4.276,3	4.874,7	4.910,6
g. Depósitos comerciales	1.369,7	1.471,2	1.452,1	1.485,6	1.434,4	1.382,4	1.458,8	1.406,7	1.347,7	1.306,0	1.333,2	1.376,3	1.281,5	1.369,7	1.471,2	1.452,1	1.485,6	1.434,4	1.382,4	1.458,8	1.406,7	1.347,7	1.306,0	1.333,2	1.376,3	1.281,5
Gobierno Central	17,6	20,1	22,8	20,8	20,8	17,6	19,6	18,3	19,9	18,3	23,3	23,3	23,3	17,6	20,1	22,8	20,8	20,8	17,6	19,6	18,3	19,9	18,3	23,3	23,3	23,3
Fondos de la Seguridad Social (ESS)	8,8	17,0	19,3	19,7	19,3	22,0	18,3	19,4	14,4	15,1	16,9	17,7	5,3	8,8	17,0	19,3	19,7	19,3	22,0	18,3	19,4	14,4	15,1	16,9	17,7	5,3
Otras sociedades de depósito	728,2	753,6	746,4	781,5	760,6	775,0	740,3	761,3	655,7	612,7	612,2	667,4	625,4	728,2	753,6	746,4	781,5	760,6	775,0	740,3	761,3	655,7	612,7	612,2	667,4	625,4
Otras sociedades financieras	582,9	657,1	640,7	632,6	604,2	536,0	650,1	583,6	545,8	521,1	560,8	548,2	532,1	582,9	657,1	640,7	632,6	604,2	536,0	650,1	583,6	545,8	521,1	560,8	548,2	532,1
Off-shore	0,0	0,0	0,0	0,0	0,0	0,0	0,0	0,0	85,7	82,6	83,9	76,7	78,6	0,0	0,0	0,0	0,0	0,0	0,0	0,0	85,7	82,6	83,9	76,7	78,6	
No residentes	32,2	23,4	22,9	31,0	29,0	31,7	30,6	24,0	26,2	26,2	26,1	34,3	25,5	32,2	23,4	22,9	31,0	29,0	31,7	30,6	24,0	26,2	26,2	26,1	34,3	25,5
h. Otros depósitos	2.827,2	2.801,6	2.812,3	2.785,8	2.874,2	2.753,3	2.887,6	2.898,9	2.892,5	2.870,3	3.408,0	3.498,5	3.629,1	2.827,2	2.801,6	2.812,3	2.785,8	2.874,2	2.753,3	2.887,6	2.898,9	2.892,5	2.870,3	3.408,0	3.498,5	3.629,1
Gobierno Central	285,2	291,0	303,5	273,7	332,1	266,1	259,9	255,7	242,5	253,3	278,9	324,2	296,6	285,2	291,0	303,5	273,7	332,1	266,1	259,9	255,7	242,5	253,3	278,9	324,2	296,6
Ejecución presupuestaria	13,8	6,1	9,0	6,0	6,6	6,7	5,5	7,3	4,8	7,3	7,5	7,2	7,2	13,8	6,1	9,0	6,0	6,6	6,7	5,5	7,3	4,8	7,3	7,5	7,2	7,2
Recaudaciones para el sector público	63,0	71,3	81,9	52,2	114,6	44,9	56,9	52,6	45,9	55,7	52,4	86,9	75,1	63,0	71,3	81,9	52,2	114,6	44,9	56,9	52,6	45,9	55,7	52,4	86,9	75,1
Depósitos de ahorro	40,1	38,4	38,0	34,5	34,2	34,8	29,4	26,7	25,8	24,5	23,7	23,1	43,8	40,1	38,4	38,0	34,5	34,2	34,8	29,4	26,7	25,8	24,5	23,7	23,1	43,8
Otros depósitos	118,4	119,5	119,6	121,2	116,9	117,3	123,0	124,5	118,5	119,5	118,7	116,5	117,1	118,4	119,5	119,6	121,2	116,9	117,3	123,0	124,5	118,5	119,5	118,7	116,5	117,1
Depósitos a plazo	46,4	51,5	49,9	54,9	53,8	56,0	41,9	40,7	42,7	42,1	41,0	85,4	49,6	46,4	51,5	49,9	54,9	53,8	56,0	41,9	40,7	42,7	42,1	41,0	85,4	49,6
Off-shore	0,0	0,0	0,0	0,0	0,0	0,0	0,0	0,0	8,7	8,6	8,9	7,6	7,6	0,0	0,0	0,0	0,0	0,0	0,0	0,0	0,0	0,0	0,0	0,0	0,0	0,0
No residentes	32,2	23,4	22,9	31,0	29,0	31,7	30,6	24,0	26,2	26,2	26,1	34,3	25,5	32,2	23,4	22,9	31,0	29,0	31,7	30,6	24,0	26,2	26,2	26,1	34,3	25,5
Fontos de la Seguridad Social (ESS)	347,0	346,7	346,7	346,5	346,2	345,9	345,7	345,7	345,7	345,4	345,4	344,8	347,0	346,7	346,7	346,7	346,7	346,5	346,2	345,9	345,7	345,7	345,4	345,4	344,8	347,0
Banco Central	147,1	147,1	147,1	147,1	147,1	147,1	147,1	147,1	147,1	147,1	147,1	147,1	147,1	147,1	147,1	147,1	147,1	147,1	147,1	147,1	147,1	147,1	147,1	147,1	147,1	147,1
Otras sociedades de depósito	152,4	152,1	153,9	147,6	152,3	144,0	153,2	155,8	156,4	150,6	156,5	160,8	169,5	152,4	152,1	153,9	147,6	152,3	144,0	153,2	155,8	156,4	150,6	156,5	160,8	169,5
Depósitos de ahorro	542,6	513,6	533,5	478,2	507,1	478,2	402,6	392,5	389,2	322,7	368,1	400,5	464,3	542,6	513,6	533,5	478,2	507,1	478,2	402,6	392,5	389,2	322,7	368,1	400,5	464,3
Otros depósitos	11,8	13,3	13,4	11,9	13,4	14,9	15,0	14,0	13,8	22,0	21,5	22,2	21,0	11,8	13,3	13,4	11,9	13,4	14,9	15,0	14,0	13,8	22,0	21,5	22,2	21,0
Depósitos a plazo	960,8	980,7	982,4	977,2	992,7	1.022,4	1.092,7	1.129,1	1.137,5	1.136,8	1.148,3	1.158,0	1.185,8	960,8	980,7	982,4	977,2	992,7	1.022,4	1.092,7	1.129,1	1.137,5	1.136,8	1.148,3	1.158,0	1.185,8
Intereses por pagar	9,5	13,5	10,1	9,6	10,0	10,5	10,2	22,9	24,3	24,8	26,6	27,7	27,4	9,5	13,5	10,1	9,6	10,0	10,5	10,2	22,9	24,3	24,8	26,6	27,7	27,4
Otras sociedades financieras	585,3	549,5	534,7	600,3	567,3	595,3	642,9	639,4	628,3	672,6	734,2	729,7	704,0	585,3	549,5	534,7	600,3	567,3	595,3	642,9	639,4	628,3	672,6	734,2	729,7	704,0
Depósitos de ahorro	50,2	48,1	44,8	40,6	50,0	44,1	59,6	57,5	62,8	60,9	59,8	66,8	67,3	50,2	48,1	44,8	40,6	50,0	44,1	59,6	57,5	62,8	60,9	59,8	66,8	67,3
Depósitos a plazo	470,5	448,0	461,9	485,1	479,3	485,3	492,1	499,8	516,8	564,1	607,1	608,3	561,0	470,5	448,0	461,9	485,1	479,3	485,3	492,1	499,8	516,8	564,1	607,1	608,3	561,0
Otros depósitos	59,3	47,9	22,7	68,6	32,4	60,0	86,2	76,7	43,4	40,8	60,8	48,0	68,9	59,3	47,9	22,7	68,6	32,4	60,0	86,2	76,7	43,4	40,8	60,8	48,0	68,9
Intereses por pagar	5,3	5,4	5,4	6,0	5,6	5,8	5,1	5,5	5,3	6,8	6,5	6,7	6,8	5,3	5,4	5,4	6,0	5,6	5,8	5,1	5,5	5,3	6,8	6,5	6,7	6,8
Off-shore	0,2	0,2	0,2	0,2	0,2	0,2	0,3	0,3	0,3	0,3	0,3	0,3	0,3	0,2	0,2	0,2	0,2	0,2	0,2	0,2	0,2	0,2	0,2	0,2	0,2	0,2
No residentes	0,2	0,0	0,0	0,0	0,0	0,0	0,0	0,0	0,0	0,0	0,0	0,0	0,0	0,2	0,0	0,0	0,0	0,0	0,0	0,0	0,0	0,0	0,0	0,0	0,0	0,0
Intereses por pagar	70,3	71,5	66,7	74,4	77,4	77,4	70,5	69,9	71,4	69,9	70,8	70,6	520,4	70,3	71,5	66,7	74,4	77,4	77,4	70,5	69,9	71,4	69,9	70,8	70,6	520,4
Depósitos de ahorro	21,0	20,8	22,5	21,1	21,5	20,9	20,0	19,3	19,7	20,2	21,5	20,4	23,2	21,0	20,8	22,5	21,1	21,5	20,9	20,0	19,3	19,7	20,2	21,5	20,4	23,2
Otros depósitos	0,9	1,6	0,8	1,3	0,9	1,3	1,4	1,0	1,0	1,2	0,9	0,9	0,8	0,9	1,6	0,8	1,3	0,9	1,3	1,4	1,0	1,0	1,2	0,9	0,9	0,8
Depósitos a plazo	39,1	38,3	34,5	38,6	41,3	41,7	43,5	43,2	42,2	39,9	39,4	39,2	480,2	39,1	38,3	34,5	38,6	41,3	41,7	43,5	43,2	42,2	39,9	39,4	39,2	480,2
Intereses por pagar	9,3	10,9	8,9	13,4	13,7	13,4	5,7	6,4	8,4	8,6	9,0	10,0	16,2	9,3	10,9	8,9	13,4	13,7	13,4	5,7	6,4	8,4	8,6	9,0	10,0	16,2
IX. VALORES DISTINTOS DE ACCIONES EXCLUIDOS DE LA DEFINICIÓN DE DINERO EN SENTIDO AMPLIO	31,3	33,0	31,9	21,5	24,0	25,9	18,5	15,4	14,8	14,6	11,6	13,4	15,8	31,3	33,0	31,9	21,5	24,0	25,9	18,5	15,4	14,8	14,6	11,6	13,4	15,8
Otras sociedades de depósito	15,1	14,6	14,6	9,6	9,7	9,7	3,7	3,7	3,7	3,3	3,3	3,3	2,9	15,1	14,6	14,6	9,6	9,7	9,7	3,7	3,7	3,7	3,3	3,3	3,3	2,9
Otros sectores residentes	16,2	18,4	17,3	11,8	14,4	16,2	14,8	11,7	11,1	11,3	8,2	10,1	12,9	16,2	18,4	17,3	11,8	14,4	16,2	14,8	11,7	11,1	11,3	8,2	10,1	12,9
X. PRÉSTAMOS	2.083,6	2.051,7	2.045,7	1.993,4	1.968,0	1.937,2	2.007,2	1.923,8																		

1.4 PANORAMA MONETARIO (PM) (1)

Millones de USD (al final del período)

	2016					2017							
	Dic.	Ene.	Feb.	Mar.	Abr.	May.	Jun.	Jul.	Ago.	Sep.	Oct.	Nov.	Dic.
I. ACTIVOS EXTERNOS NETOS (a + b)	10.328,3	10.388,7	10.705,8	10.041,8	9.421,3	8.954,6	10.826,0	10.482,6	9.884,7	8.472,4	11.693,2	10.871,8	8.832,3
a. Reservas Internacionales (*)	4.258,8	4.889,1	4.774,4	3.809,6	3.236,1	2.790,0	4.467,1	4.260,9	3.650,5	2.362,4	4.806,6	4.018,5	2.451,1
b. Otros activos externos netos	6.069,4	5.499,7	5.931,4	6.232,2	6.185,1	6.164,6	6.358,8	6.221,7	6.234,3	6.110,0	6.886,6	6.853,3	6.381,2
II. ACTIVOS INTERNOS NETOS (c + d)	24.815,4	24.870,3	24.972,1	26.739,3	27.269,4	27.702,1	26.252,0	26.516,2	27.292,4	27.832,6	25.573,8	26.988,9	29.149,8
c. Crédito interno (c.1+ c.2 + c.3 + c.4 + c.5 + c.6)	32.106,1	32.283,2	32.301,6	33.871,6	34.432,8	34.416,4	33.295,0	33.970,9	34.911,1	35.364,0	33.430,5	35.075,9	37.353,9
c.1 Crédito neto al gobierno central (c.1.1 - c.1.2)	3.894,6	3.539,7	3.914,7	5.054,5	5.204,6	2.972,8	1.905,9	1.935,2	2.220,6	2.493,7	106,6	1.104,2	2.621,2
c.1.1 Crédito	5.962,0	6.599,6	7.040,1	7.447,1	7.511,1	5.306,8	5.383,6	5.213,1	5.216,0	5.231,8	5.095,1	5.136,6	4.769,8
c.1.2 Depósitos y otros pasivos	2.067,3	3.059,9	3.125,4	2.392,6	2.306,4	2.333,9	3.477,6	3.277,9	2.995,4	2.738,1	4.988,5	4.032,4	2.148,6
c.2 Crédito gobiernos provinciales y locales	3,8	4,9	5,2	4,3	4,2	4,1	4,1	4,1	4,0	4,1	4,0	4,0	4,1
c.3 Crédito neto fondos de seguridad social	-438,7	-650,3	-799,1	-737,4	-705,0	-751,0	-789,2	-762,5	-673,1	-558,7	-511,1	-552,7	-500,3
c.4 Crédito sociedades públicas no finan. (empresas)	0,1	2,0	4,9	1,2	0,8	1,0	8,4	0,8	0,0	0,0	0,0	0,0	0,0
c.5 Crédito neto otras sociedades financieras (c.5.1-c.5.2)	371,2	948,0	487,1	672,9	333,1	2.218,7	2.060,6	2.168,3	2.341,7	1.962,1	1.933,7	1.888,9	2.128,3
c.5.1 Crédito	3.012,1	3.450,9	3.014,7	3.033,1	2.996,9	4.664,9	4.666,0	4.796,8	4.927,7	4.935,2	4.898,6	4.869,3	4.920,8
c.5.2 Depósitos y otros pasivos	2.640,9	2.503,0	2.527,6	2.360,2	2.663,8	2.446,3	2.605,4	2.628,6	2.586,0	2.973,1	2.965,0	2.980,4	2.792,5
c.6 Crédito al sector privado (c.6.1 + c.6.2 + c.6.3)	28.275,1	28.439,0	28.688,9	28.876,2	29.595,1	29.970,8	30.105,2	30.625,1	31.017,8	31.462,7	31.897,3	32.631,5	33.100,7
c.6.1 Cartera (c.6.1.1 + c.6.1.2)	27.086,6	27.031,3	27.291,1	27.680,6	28.307,5	28.701,3	28.993,0	29.377,5	29.769,4	30.335,0	30.814,4	31.482,7	32.010,3
c.6.1.1 Por vencer	25.862,8	25.725,0	25.934,5	26.352,0	26.970,0	27.352,7	27.729,2	28.071,6	28.546,1	29.115,7	29.582,9	30.259,8	30.895,5
c.6.1.2 Vencida	1.223,8	1.306,3	1.356,7	1.328,6	1.337,5	1.348,6	1.263,8	1.305,9	1.223,3	1.219,4	1.231,5	1.222,9	1.114,8
c.6.2 Títulos valores	859,8	1.069,8	1.070,8	890,9	982,3	964,5	811,9	953,5	959,5	841,0	794,3	860,4	831,5
c.6.3 Otros activos	328,8	337,9	327,0	304,7	305,4	305,0	300,3	294,1	289,0	286,7	288,6	288,4	258,8
d. Otros activos netos no clasificados (d.1 - d.2)	-7.290,7	-7.412,9	-7.329,5	-7.132,4	-7.163,4	-6.714,3	-7.042,9	-7.454,8	-7.618,7	-7.531,4	-7.856,6	-8.087,0	-8.204,1
d.1 Activos	11.996,3	11.415,7	11.792,8	12.367,6	11.793,8	11.568,0	12.220,0	11.975,9	11.555,1	11.283,1	11.863,3	12.008,9	12.330,4
d.2 Pasivos	19.287,1	18.828,6	19.122,4	19.500,0	18.957,2	18.282,3	19.262,9	19.430,6	19.173,7	18.814,5	19.719,9	20.095,9	20.534,5
III. PASIVOS FINANCIEROS (I + II = e + f)	35.143,7	35.259,0	35.677,8	36.781,0	36.690,7	36.656,7	37.078,0	36.998,7	37.177,2	36.304,9	37.267,2	37.860,7	37.982,2
e. Pasivos monetarios (e.1 + e.2 + e.3)	35.050,3	35.150,1	35.559,3	36.444,4	36.527,6	36.478,7	36.943,9	36.918,6	37.097,0	36.206,1	37.067,3	37.655,9	37.846,0
e.1 Circulación monetaria (e.1.1 + e.1.2 - e.1.3)	92,3	94,1	95,5	95,2	96,0	97,8	96,4	96,6	96,6	94,4	94,4	95,1	94,2
e.1.1 Emisión monetaria (e.1.1.1)	88,2	89,2	89,4	87,8	87,4	88,0	86,4	86,3	85,8	85,8	85,6	84,9	85,3
e.1.1.1 Emisión monetaria nueva	88,2	89,2	89,4	87,8	87,4	88,0	86,4	86,3	85,8	85,8	85,6	84,9	85,3
e.1.2 Dinero Electrónico (2)**	4,1	5,0	6,1	7,5	8,6	9,8	10,0	10,3	10,8	8,6	8,9	10,2	8,9
e.1.3 (-) Caja bancos privados	0,0	0,0	0,0	0,0	0,0	0,0	0,0	0,0	0,0	0,0	0,0	0,0	0,0
e.2 Depósitos a la vista (e.2.1 + e.2.2 + e.2.3 + e.2.4)	11.404,5	11.710,7	11.677,2	12.306,2	11.963,1	11.983,8	12.085,7	12.134,3	12.218,2	11.232,5	11.956,3	12.382,3	12.019,3
e.2.1 Gobiernos provinciales y locales	1.050,5	1.285,8	1.211,0	1.227,9	1.230,0	1.313,6	1.331,8	1.344,3	1.338,6	1.100,4	1.317,7	1.328,4	1.111,9
e.2.2 Sociedades públicas no financieras (empresas)	1.102,6	1.609,8	1.521,2	1.450,2	1.579,1	1.715,9	1.771,7	1.868,1	1.944,1	1.437,3	1.659,3	1.688,1	1.295,5
e.2.3 Otras sociedades no financieras	5.920,7	5.671,7	5.770,2	6.426,3	5.776,9	5.692,2	5.725,3	5.665,1	5.714,2	5.464,1	5.760,1	6.162,7	6.191,7
e.2.4 Otros sectores residentes (hogares)	3.330,8	3.143,4	3.174,9	3.201,7	3.377,0	3.262,1	3.257,0	3.256,8	3.221,4	3.230,7	3.219,1	3.203,0	3.420,2
e.3 Cuasidinero (e.3.1 + e.3.2 + e.3.3 + e.3.4 + e.3.5)	23.553,5	23.345,3	23.786,6	24.043,0	24.468,5	24.397,1	24.761,8	24.687,6	24.782,2	24.879,2	25.016,6	25.178,5	25.732,5
e.3.1 Depósitos de ahorro	10.031,8	9.795,2	10.011,4	10.143,4	10.532,0	10.421,1	10.543,9	10.407,1	10.486,2	10.445,6	10.376,9	10.468,5	11.243,2
e.3.2 Depósitos a plazo fijo	11.794,5	11.814,3	12.038,0	12.185,7	12.238,6	12.246,8	12.480,4	12.571,2	12.596,9	12.752,2	12.916,5	12.895,6	12.637,7
e.3.3 Depósitos restringidos	1.344,5	1.327,7	1.293,0	1.309,5	1.338,6	1.351,5	1.333,3	1.351,3	1.364,2	1.384,1	1.435,0	1.483,4	1.472,1
e.3.4 Operaciones de reporto	0,0	12,0	18,0	15,0	6,0	12,0	0,0	10,0	0,0	12,0	12,0	12,0	0,0
e.3.5 Otros depósitos (3)	382,7	396,2	426,2	389,4	353,3	365,7	404,2	348,1	335,0	285,4	276,1	319,1	379,5
f. Instrumentos financieros	93,4	108,8	118,5	336,6	163,0	178,0	134,1	80,1	80,1	98,9	199,9	204,8	136,1

(1) Corresponde a la consolidación de las cuentas del BCE con las OSD. A partir del 31 de mayo de 2016 se incorpora la información de BanEcuador. Se excluye la información de la Banca Cerrada. (2) Agrupa las obligaciones exigibles mediante la presentación de órdenes de retiro del titular de la cuenta de dinero electrónico. (3) No incluye depósitos por confirmar. (*) De conformidad al artículo 137 del Código Orgánico Monetario y Financiero (Registro Oficial N° 332 - Viernes 12 de septiembre de 2014), la Reserva Internacional de Libre Disponibilidad (RILD), pasa a denominarse Reservas Internacionales (RI). (***) Se registran operaciones a partir de octubre 2014.

Fuente: Entidades financieras.

1.5 PANORAMA: OTRAS SOCIEDADES FINANCIERAS (OSF) (1)

Millones de USD (al final del período)

	2016					2017							
	Dic.	Ene.	Feb.	Mar.	Abr.	May.	Jun.	Jul.	Ago.	Sep.	Oct.	Nov.	Dic.
I. ACTIVOS EXTERNOS NETOS (a - b)	-67,3	-67,1	-67,8	-65,5	-51,6	-52,4	-52,7	-52,5	-53,1	-50,4	-50,4	-53,5	-68,7
a. Activos externos	68,5	68,5	68,5	68,9	68,9	68,9	69,3	69,3	69,5	69,5	69,5	69,5	70,1
b. Pasivos externos	135,8	135,6	136,3	134,4	120,5	121,3	122,0	121,7	122,5	119,8	119,8	123,0	138,8
II. ACTIVOS INTERNOS NETOS (c + d + e)	67,3	67,1	67,8	65,5	51,6	52,4	52,7	52,5	53,1	50,4	50,4	53,5	68,7
c. Crédito interno neto (c.1 + c.2 + c.3 + c.4+c.5)	2.910,6	2.936,4	2.953,8	2.956,0	2.916,7	2.944,4	2.949,3	2.954,2	3.022,7	3.078,7	3.083,7	3.019,8	3.044,7
c.1 Crédito neto al gobierno central (c.1.1 - c.1.2)	997,7	999,3	1.003,9	998,8	996,6	1.056,4	1.056,3	1.037,8	1.042,5	1.052,6	1.021,3	1.008,6	1.008,2
c.1.1 Crédito	1.000,7	1.002,5	1.005,2	1.000,5	998,6	1.058,9	1.059,1	1.040,9	1.043,7	1.053,8	1.023,2	1.010,9	1.010,7
c.1.2 Depósitos y otros pasivos (2)	3,0	3,2	1,2	1,6	2,0	2,5	2,8	3,1	1,2	1,2	2,0	2,4	2,5
c.2 Depósitos fondos seguridad social	-13,0	-13,0	-6,4	-6,5	-6,5	-6,5	-6,5	-0,2	-0,2	-0,2	-0,2	-0,2	-0,2
c.3 Crédito gobiernos provinciales y locales	3,5	3,4	3,4	3,3	3,2	3,2	3,1	3,1	3,0	3,0	2,9	2,9	2,8
c.4 Crédito neto otras sociedades de depósito (c.4.1-c.4.2)	287,5	321,8	341,3	350,6	307,7	250,1	282,8	308,0	363,7	417,8	416,0	408,5	371,1
c.4.1 Crédito	909,6	944,4	959,7	969,3	925,4	865,8	896,8	929,2	978,9	953,6	955,6	938,3	905,1
c.4.1.1 Cartera (3)	213,0	205,0	201,6	193,0	186,3	180,7	173,9	167,9	230,0	223,3	203,3	161,3	161,9
c.4.1.2 Títulos (4)	0,2	0,1	7,1	7,1	7,1	20,1	27,6	56,6	56,6	51,7	61,6	71,6	36,4
c.4.1.3 Otros activos	696,4	739,4	751,0	769,2	732,0	665,0	695,3	704,7	692,3	678,6	690,8	705,5	706,8
c.4.2 Depósitos y otros pasivos	622,1	622,6	618,4	618,8	617,6	615,7	614,0	621,2	615,2	535,8	539,7	529,8	534,0
c.5 Crédito al sector privado (empresas y hogares) (c.5.1+c.5.2+c.5.3)	1.635,0	1.625,0	1.611,6	1.609,8	1.615,6	1.641,3	1.613,6	1.605,4	1.613,7	1.605,5	1.643,7	1.600,0	1.662,8
c.5.1 Cartera (c.5.1.1+c.5.1.2) (5)	1.396,1	1.388,4	1.376,9	1.378,0	1.384,8	1.414,5	1.396,3	1.389,1	1.397,8	1.392,3	1.421,6	1.385,6	1.421,5
c.5.1.1 Por vencer	1.304,1	1.229,7	1.220,0	1.240,0	1.229,9	1.246,9	1.238,1	1.182,9	1.224,0	1.201,2	1.185,8	1.205,8	1.269,0
c.5.1.2 Vencida	92,0	158,6	156,9	138,0	154,9	167,6	158,2	206,2	173,8	191,1	235,7	179,8	152,5
c.5.2 Títulos valores	66,9	65,3	64,1	61,6	60,9	57,9	55,0	54,9	55,4	60,0	70,2	62,9	91,3
c.5.3 Otros activos	172,0	171,4	170,6	170,2	169,9	169,0	162,3	161,4	160,5	153,2	151,9	151,5	149,9
d. Posición neta con el BCE (d.1-d.2)	-1.060,6	-1.080,3	-1.085,0	-1.100,6	-1.088,2	-1.112,3	-1.102,4	-1.099,5	-1.092,2	-1.077,6	-1.079,7	-1.078,1	-1.029,3
d.1. Reservas internas (d.1.1+d.1.2)	119,7	95,6	89,9	60,0	67,8	44,9	47,5	46,4	48,2	55,8	47,4	46,8	79,9
d.1.1 Depósitos en el BCE	119,7	95,6	89,9	60,0	67,8	44,9	47,5	46,4	48,2	55,8	47,4	46,8	79,9
d.1.2 Títulos TBC	0,0	0,0	0,0	0,0	0,0	0,0	0,0	0,0	0,0	0,0	0,0	0,0	0,0
d.2. Pasivos (d.2.1+d.2.2+d.2.3)	1.180,3	1.175,9	1.174,9	1.160,6	1.156,0	1.157,2	1.149,9	1.145,9	1.140,4	1.133,4	1.127,1	1.125,0	1.109,2
d.2.1 Depósitos a plazo	1.170,2	1.165,2	1.164,9	1.154,8	1.150,8	1.149,3	1.140,0	1.135,4	1.130,6	1.127,5	1.122,0	1.117,2	1.099,5
d.2.2 Otros pasivos (Valores)	10,1	10,7	10,0	5,7	5,2	7,9	9,9	10,5	9,8	5,9	5,2	7,8	9,7
d.2.3 Operaciones de reporto	0,0	0,0	0,0	0,0	0,0	0,0	0,0	0,0	0,0	0,0	0,0	0,0	0,0
e. Otros activos netos no clasificados (e.1-e.2)	-1.782,7	-1.789,0	-1.801,0	-1.789,9	-1.776,8	-1.779,8	-1.794,1	-1.802,2	-1.877,4	-1.950,7	-1.953,6	-1.888,2	-1.946,6
e.1 Activos	412,5	414,1	410,8	411,8	407,9	420,7	422,9	414,7	400,8	399,6	404,0	406,1	406,5
e.2 Pasivos	2.195,2	2.203,2	2.211,8	2.201,8	2.184,7	2.200,5	2.217,0	2.217,0	2.278,2	2.350,2	2.357,7	2.294,2	2.353,1
III. PASIVOS FINANCIEROS (I + II = f + g)	0,0	0,0	0,0	0,0	0,0	0,0	0,0	0,0	0,0	0,0	0,0	0,0	0,0
f. Pasivos monetarios (f.1)	0,0	0,0	0,0	0,0	0,0	0,0	0,0	0,0	0,0	0,0	0,0	0,0	0,0
f.1 Cuasidinero (f.1.1 + f.1.2 + f.1.3 + f.1.4 + f.1.5)	0,0	0,0	0,0	0,0	0,0	0,0	0,0	0,0	0,0	0,0	0,0	0,0	0,0
f.1.1 Depósitos de ahorro	0,0	0,0	0,0	0,0	0,0	0,0	0,0	0,0	0,0	0,0	0,0	0,0	0,0
f.1.2 Depósitos a plazo fijo	0,0	0,0	0,0	0,0	0,0	0,0	0,0	0,0	0,0	0,0	0,0	0,0	0,0
f.1.3 Depósitos restringidos	0,0	0,0	0,0	0,0	0,0	0,0	0,0	0,0	0,0	0,0	0,0	0,0	0,0
f.1.4 Operaciones de reporto	0,0	0,0	0,0	0,0	0,0	0,0	0,0	0,0	0,0	0,0	0,0	0,0	0,0
f.1.5 Otros depósitos	0,0	0,0	0,0	0,0	0,0	0,0	0,0	0,0	0,0	0,0	0,0	0,0	0,0
g. Instrumentos financieros	0,0	0,0	0,0	0,0	0,0	0,0	0,0	0,0	0,0	0,0	0,0	0,0	0,0

(1) Corresponde a la Corporación Financiera Nacional CFN. A partir de enero de 2004, el BEV por ser banco de segundo piso, es reclasificado de Otra Sociedad de Depósito a Otra Sociedad Financiera. (2) Se refiere a fondos administrados por la CFN por cuenta de instituciones del Gobierno. (3) Corresponde al crédito concedido al sector privado a través de la banca. A partir de julio de 2002, la banca registra las operaciones de crédito, con recursos de la CFN, dentro de la cartera. (4) Incluye certificados de depósitos reprogramados CDR y certificados de pasivos garantizados CPG de los bancos cerrados. (5) Corresponde a saldos por cobrar de operaciones de crédito concedido directamente por la CFN al sector privado.

Fuente: Corporación Financiera Nacional - BEV.

1.6 PANORAMA FINANCIERO (PF) (1)
Millones de USD (al final del período)

	2016					2017							
	Dic.	Ene.	Feb.	Mar.	Abr.	May.	Jun.	Jul.	Ago.	Sep.	Oct.	Nov.	Dic.
I. ACTIVOS EXTERNOS NETOS (a + b)	10.260,9	10.321,6	10.638,0	9.976,3	9.369,6	8.902,2	10.773,2	10.430,1	9.831,7	8.422,0	11.642,9	10.818,3	8.763,6
a. Reservas Internacionales (*)	4.258,8	4.889,1	4.774,4	3.809,6	3.236,1	2.790,0	4.467,1	4.260,9	3.650,5	2.362,4	4.806,6	4.018,5	2.451,1
b. Otros activos externos netos	6.002,1	5.432,6	5.863,6	6.166,7	6.133,5	6.112,2	6.306,1	6.169,2	6.181,2	6.059,6	6.836,3	6.799,8	6.312,5
II. ACTIVOS INTERNOS NETOS (c + d)	24.882,8	24.937,3	25.039,9	26.804,8	27.321,0	27.754,4	26.304,8	26.568,6	27.345,5	27.883,0	25.624,2	27.042,4	29.218,5
c. Crédito interno (c.1+ c.2 + c.3 + c.4 + c.5)	34.358,0	33.949,8	34.427,0	35.804,2	36.708,6	34.892,0	33.900,9	34.448,8	35.228,4	36.062,8	34.164,5	35.798,2	37.899,2
c.1 Crédito neto al gobierno central (c.1.1 - c.1.2)	4.892,3	4.538,9	4.918,7	6.053,3	6.201,2	4.029,2	2.962,3	2.973,0	3.263,1	3.546,3	1.127,9	2.112,7	3.629,4
c.1.1 Crédito	6.962,6	7.602,1	8.045,3	8.447,6	8.509,7	6.365,6	6.442,6	6.254,0	6.259,7	6.285,7	6.118,3	6.147,5	5.780,5
c.1.2 Depósitos y otros pasivos	2.070,3	3.063,1	3.126,6	2.394,3	2.308,4	2.336,4	3.480,4	3.281,0	2.996,6	2.739,3	4.990,4	4.034,8	2.151,1
c.2 Crédito gobiernos provinciales y locales	7,2	8,3	8,5	7,6	7,4	7,3	7,2	7,2	7,1	7,1	6,9	6,9	6,9
c.3 Depósitos fondos seguridad social	-451,7	-663,3	-805,5	-743,9	-711,4	-757,6	-795,8	-762,7	-673,3	-558,9	-511,2	-552,9	-500,6
c.4 Crédito sociedades públicas no finan. (empresas)	0,1	2,0	4,9	1,2	0,8	1,0	8,4	0,8	0,0	0,0	0,0	0,0	0,0
c.5 Crédito al sector privado (c.5.1 + c.5.2 + c.5.3)	29.910,1	30.063,9	30.300,5	30.486,0	31.210,7	31.612,1	31.718,8	32.230,5	32.631,5	33.068,2	33.541,0	34.231,5	34.763,5
c.5.1 Cartera (c.5.1.1 + c.5.1.2)	28.482,7	28.419,6	28.668,0	29.058,6	29.692,3	30.115,8	30.389,2	30.766,6	31.167,1	31.727,3	32.235,9	32.868,3	33.431,8
c.5.1.1 Por vencer	27.166,9	26.954,7	27.154,4	27.592,0	28.199,9	28.599,6	28.967,3	29.254,5	29.770,1	30.316,8	30.768,7	31.465,6	32.164,5
c.5.1.2 Vencida	1.315,8	1.464,9	1.513,6	1.466,6	1.492,3	1.516,2	1.421,9	1.512,1	1.397,1	1.410,5	1.467,2	1.402,7	1.267,3
c.5.2 Títulos valores	926,7	1.135,1	1.134,8	952,5	1.043,1	1.022,4	866,9	1.008,4	1.014,9	901,0	864,5	923,3	922,9
c.5.3 Otros activos	500,7	509,2	497,6	474,9	475,3	474,0	462,6	455,5	449,5	439,9	440,6	439,9	408,8
d. Otros activos netos no clasificados (d.1 - d.2)	-9.475,3	-9.012,5	-9.387,1	-8.999,4	-9.387,6	-7.137,6	-7.596,1	-7.880,1	-7.882,9	-8.179,8	-8.540,3	-8.755,9	-8.680,7
d.1 Activos	16.450,2	16.320,7	16.267,9	16.841,8	16.191,7	17.564,2	18.253,1	18.163,1	17.910,7	17.627,3	18.169,0	18.269,4	18.642,6
d.2 Pasivos	25.925,5	25.333,2	25.655,0	25.841,2	25.579,3	24.701,8	25.849,2	26.043,2	25.793,5	25.807,0	26.709,3	27.025,3	27.323,3
III. PASIVOS FINANCIEROS (I + II = e + f)	35.143,7	35.259,0	35.677,8	36.781,0	36.690,7	36.656,7	37.078,0	36.998,7	37.177,2	36.304,9	37.267,2	37.860,7	37.982,2
e. Pasivos monetarios (e.1 + e.2 + e.3)	35.050,3	35.150,1	35.559,3	36.444,4	36.527,6	36.478,7	36.943,9	36.918,6	37.097,0	36.206,1	37.067,3	37.655,9	37.846,0
e.1 Circulación monetaria (e.1.1 + e.1.2 - e.1.3)	92,3	94,1	95,5	95,2	96,0	97,8	96,4	96,6	96,6	94,4	94,4	95,1	94,2
e.1.1 Emisión monetaria (e.1.1.1)	88,2	89,2	89,4	87,8	87,4	88,0	86,4	86,3	85,8	85,8	85,6	84,9	85,3
e.1.1.1 Emisión monetaria nueva	88,2	89,2	89,4	87,8	87,4	88,0	86,4	86,3	85,8	85,8	85,6	84,9	85,3
e.1.2 Dinero Electrónico (2)**	4,1	5,0	6,1	7,5	8,6	9,8	10,0	10,3	10,8	8,6	8,9	10,2	8,9
e.1.3 (-) Caja bancos privados	0,0	0,0	0,0	0,0	0,0	0,0	0,0	0,0	0,0	0,0	0,0	0,0	0,0
e.2 Depósitos a la vista (e.2.1 + e.2.2 + e.2.3 + e.2.4)	11.404,5	11.710,7	11.677,2	12.306,2	11.963,1	11.983,8	12.085,7	12.134,3	12.218,2	11.232,5	11.956,3	12.382,3	12.019,3
e.2.1 Gobiernos provinciales y locales	1.050,5	1.285,8	1.211,0	1.227,9	1.230,0	1.313,6	1.331,8	1.344,3	1.338,6	1.100,4	1.317,7	1.328,4	1.111,9
e.2.2 Sociedades públicas no financieras (empresas)	1.102,6	1.609,8	1.521,2	1.450,2	1.579,1	1.715,9	1.771,7	1.868,1	1.944,1	1.437,3	1.659,3	1.688,1	1.295,5
e.2.3 Otras sociedades no financieras	5.920,7	5.671,7	5.770,2	6.426,3	5.776,9	5.692,2	5.725,3	5.665,1	5.714,2	5.464,1	5.760,1	6.162,7	6.191,7
e.2.4 Otros sectores residentes(hogares)	3.330,8	3.143,4	3.174,9	3.201,7	3.377,0	3.262,1	3.257,0	3.256,8	3.221,4	3.230,7	3.219,1	3.203,0	3.420,2
e.3 Cuasidineró (e.3.1 + e.3.2 + e.3.3 + e.3.4 + e.3.5)	23.553,5	23.345,3	23.786,6	24.043,0	24.468,5	24.397,1	24.761,8	24.687,6	24.782,2	24.879,2	25.016,6	25.178,5	25.732,5
e.3.1 Depósitos de ahorro	10.031,8	9.795,2	10.011,4	10.143,4	10.532,0	10.421,1	10.543,9	10.407,1	10.486,2	10.445,6	10.376,9	10.468,5	11.243,2
e.3.2 Depósitos a plazo fijo	11.794,5	11.814,3	12.038,0	12.185,7	12.238,6	12.246,8	12.480,4	12.571,2	12.596,9	12.752,2	12.916,5	12.895,6	12.637,7
e.3.3 Depósitos restringidos	1.344,5	1.327,7	1.293,0	1.309,5	1.338,6	1.351,5	1.333,3	1.351,3	1.364,2	1.384,1	1.435,0	1.483,4	1.472,1
e.3.4 Operaciones de reporto	0,0	12,0	18,0	15,0	6,0	12,0	0,0	10,0	0,0	12,0	12,0	12,0	0,0
e.3.5 Otros depósitos (3)	382,7	396,2	426,2	389,4	353,3	365,7	404,2	348,1	335,0	285,4	276,1	319,1	379,5
f. Instrumentos financieros	93,4	108,8	118,5	336,6	163,0	178,0	134,1	80,1	80,1	98,9	199,9	204,8	136,1

(1) Corresponde a la consolidación de las cuentas del panorama monetario y el panorama de las otras sociedades financieras. A partir del 31 de mayo de 2016 se incorpora la información de BanEcuador. Se excluye la información de la Banca Cerrada. (2) Agrupa las obligaciones exigibles mediante la presentación de órdenes de retiro del titular de la cuenta de dinero electrónico. (3) No incluye depósitos por confirmar. (*) De conformidad al artículo 137 del Código Monetario y Financiero (Registro Oficial N° 332 - Viernes 12 de septiembre de 2014), la Reserva Internacional de Libre Disponibilidad (RILD), pasa a denominarse Reservas Internacionales (RI). (**) Se registran operaciones a partir de octubre 2014.

Fuente: Entidades financieras.

1.7.1 MEMO ITEM: PANORAMA: BANCOS PRIVADOS (1)

Millones de USD (al final del período)

	2016					2017							
	Dic.	Ene.	Feb.	Mar.	Abr.	May.	Jun.	Jul.	Ago.	Sep.	Oct.	Nov.	Dic.
I. ACTIVOS EXTERNOS NETOS (a - b)	5.597,9	4.957,7	5.463,7	5.720,5	5.628,9	5.561,1	5.592,5	5.565,8	5.552,4	5.417,0	5.539,6	5.510,7	4.970,2
a. Activos externos	7.341,7	6.672,6	7.195,2	7.413,2	7.293,2	7.219,8	7.261,5	7.199,5	7.207,6	7.048,8	7.135,5	7.138,8	7.121,6
b. Pasivos externos	1.743,8	1.715,0	1.731,5	1.692,7	1.664,3	1.658,7	1.668,9	1.633,7	1.655,2	1.631,9	1.595,9	1.628,1	2.151,5
II. ACTIVOS INTERNOS NETOS (c + d + e)	19.849,4	19.817,4	19.688,1	20.179,2	19.939,4	19.604,1	20.471,0	20.293,8	20.292,3	20.229,1	20.356,0	20.797,6	21.859,2
c. Crédito interno (c.1+c.2+c.3+c.4+c.5+c.6+c.7)	20.842,7	21.490,7	21.253,4	21.225,2	21.782,0	22.065,3	23.299,2	23.728,4	24.049,3	24.281,6	24.315,7	24.835,2	25.364,2
c.1 Crédito neto al gobierno central (c.1.1-c.1.2)	863,0	931,3	941,3	844,8	844,5	794,2	897,9	753,7	763,2	760,0	711,1	671,3	858,9
c.1.1 Crédito	1.219,9	1.279,9	1.298,0	1.199,8	1.227,9	1.139,7	1.269,8	1.134,1	1.150,3	1.169,4	1.173,2	1.214,8	1.310,7
c.1.2 Depósitos y otros pasivos (c.1.2.1+c.1.2.2)	356,9	348,6	356,7	350,0	383,4	345,6	371,9	380,4	387,1	409,4	462,1	543,5	451,8
c.1.2.1 Depósitos	127,0	131,7	148,4	119,7	179,7	109,7	114,9	110,5	106,0	116,3	147,1	202,7	139,4
c.1.2.2 Otros pasivos (2)	229,9	216,9	208,3	235,3	203,6	235,9	257,0	270,0	281,1	293,0	315,1	340,8	312,5
c.2 Depósitos fondos seguridad social (3)	-29,5	-44,1	-45,8	-39,0	-52,6	-55,2	-60,6	-54,9	-59,1	-42,9	-31,4	-43,1	-75,8
c.3 Crédito sociedades públicas no finan. (empresas)	0,0	1,8	4,8	1,1	0,8	0,9	8,3	0,7	0,0	0,0	0,0	0,0	0,0
c.4 Crédito gobiernos provinciales y locales	2,8	4,0	4,2	3,4	3,4	3,3	3,3	3,4	3,3	3,4	3,3	3,3	3,4
c.5 Crédito neto otras sociedades financieras (c.5.1-c.5.2)	-268,3	173,1	-241,0	-252,4	-176,3	-138,0	-275,4	-42,0	84,5	17,6	-122,4	-119,7	-89,7
c.5.1 Crédito (4)	1.014,3	1.487,9	1.039,7	1.075,0	1.080,2	1.075,6	1.093,0	1.242,2	1.313,9	1.226,1	1.190,9	1.172,2	1.195,0
c.5.2 Depósitos y otros pasivos (5)	1.282,5	1.314,8	1.280,7	1.327,3	1.256,5	1.213,6	1.368,4	1.284,1	1.229,4	1.208,5	1.313,3	1.291,9	1.284,7
c.6 Crédito neto entidades off-shore (c.6.1-c.6.2)	5,7	6,2	6,7	-2,8	-2,7	-3,0	-3,1	-3,3	-89,1	-84,3	-85,9	-78,9	-80,7
c.6.1 Crédito (6)	12,2	10,9	11,4	1,9	1,9	1,7	1,7	1,5	1,3	1,5	1,1	1,0	1,0
c.6.2 Depósitos y otros pasivos (7)	6,5	4,7	4,7	4,7	4,7	4,7	4,8	4,8	90,4	85,8	87,0	79,9	81,7
c.7 Crédito al sector privado (empresas y hogares) (c.7.1+c.7.2+c.7.3)	20.269,0	20.418,4	20.583,3	20.670,0	21.165,1	21.463,1	22.728,7	23.070,7	23.346,5	23.627,7	23.841,0	24.402,3	24.748,2
c.7.1 Cartera (c.7.1.1+c.7.1.2)	19.315,5	19.248,7	19.414,2	19.690,0	20.096,2	20.382,1	21.737,1	21.948,1	22.224,2	22.619,7	22.868,3	23.383,7	23.779,3
c.7.1.1 Por vencer	18.570,9	18.458,5	18.591,6	18.875,4	19.308,8	19.594,1	20.928,0	21.101,0	21.403,7	21.799,0	22.043,1	22.561,0	23.032,2
c.7.1.2 Vencida	744,6	790,2	822,6	814,6	787,5	788,0	809,2	847,1	820,4	820,8	825,2	822,6	747,2
c.7.2 Títulos valores	746,4	955,4	951,6	764,1	852,8	863,7	737,6	874,7	878,6	765,6	728,8	774,7	753,7
c.7.3 Otros activos (8)	207,1	214,3	217,5	215,9	216,1	217,3	254,0	247,9	243,8	242,4	244,0	243,9	215,2
d. Posición neta con el BCE (d.1-d.2)	4.252,8	3.702,9	3.813,3	4.403,9	3.421,0	2.902,9	3.353,7	3.055,5	2.813,9	2.370,1	2.691,1	2.807,0	3.404,6
d.1 Reservas internas (d.1.1+d.1.2+d.1.3+d.1.4)	4.302,8	3.752,9	3.863,3	4.453,9	3.471,0	2.952,9	3.403,7	3.105,5	2.863,9	2.420,1	2.741,1	2.857,0	3.454,6
d.1.1 Caja	0,0	0,0	0,0	0,0	0,0	0,0	0,0	0,0	0,0	0,0	0,0	0,0	0,0
d.1.2 Depósitos en el BCE (9)	4.290,9	3.739,3	3.856,6	4.238,8	3.465,1	2.944,6	3.393,2	3.092,8	2.858,1	2.397,7	2.735,3	2.851,3	3.444,2
d.1.3 Títulos para encaje	0,0	0,0	0,0	0,0	0,0	0,0	0,0	0,0	0,0	0,0	0,0	0,0	0,0
d.1.4 Títulos TBC	11,9	13,6	6,7	215,1	5,9	8,3	10,5	12,7	5,8	22,4	5,8	5,7	10,4
d.2 Pasivos (d.2.1+d.2.2+d.2.3)	50,0	50,0	50,0	50,0	50,0	50,0	50,0	50,0	50,0	50,0	50,0	50,0	50,0
d.2.1 Depósitos	50,0	50,0	50,0	50,0	50,0	50,0	50,0	50,0	50,0	50,0	50,0	50,0	50,0
d.2.2 Otros pasivos (Préstamos) (10)	0,0	0,0	0,0	0,0	0,0	0,0	0,0	0,0	0,0	0,0	0,0	0,0	0,0
d.2.3 Operaciones de reporte	0,0	0,0	0,0	0,0	0,0	0,0	0,0	0,0	0,0	0,0	0,0	0,0	0,0
e. Otros activos netos no clasificados (e.1-e.2)	-5.246,1	-5.376,1	-5.378,6	-5.449,9	-5.263,7	-5.364,0	-6.181,9	-6.490,1	-6.570,9	-6.422,6	-6.650,8	-6.844,6	-6.909,6
e.1 Activos (11) (12)	3.984,1	3.927,6	4.079,5	4.021,0	4.227,9	4.059,7	4.460,1	4.573,9	4.419,6	4.634,9	4.501,6	4.530,8	4.509,4
e.2 Pasivos	9.230,2	9.303,7	9.458,1	9.470,9	9.491,6	9.423,8	10.641,9	11.063,9	10.990,5	11.057,5	11.152,4	11.375,4	11.419,1
III. PASIVOS FINANCIEROS (I + II = f + g)	25.447,3	24.775,1	25.151,7	25.899,6	25.568,3	25.165,2	26.063,6	25.859,5	25.844,7	25.646,0	25.895,6	26.308,3	26.829,3
f. Pasivos monetarios (f.1 + f.2)	25.447,3	24.775,1	25.151,7	25.899,6	25.568,3	25.165,2	26.063,6	25.859,5	25.844,7	25.646,0	25.895,6	26.308,3	26.829,3
f.1 Depósitos a la vista (f.1.1+f.1.2+f.1.3+f.1.4)	9.156,4	8.744,7	8.861,1	9.550,1	9.074,5	8.870,3	8.887,9	8.830,9	8.840,7	8.608,6	8.897,4	9.271,7	9.443,9
f.1.1 Sociedades públicas no financieras	1,1	0,9	0,7	0,7	0,7	0,8	0,8	1,0	0,5	0,7	0,5	1,6	1,7
f.1.2 Gobiernos estatales y provinciales	34,1	27,3	31,4	24,7	24,5	23,0	27,9	25,4	21,3	29,9	35,7	35,3	24,2
f.1.3 Otras sociedades no financieras	5.832,4	5.614,6	5.712,8	6.371,7	5.721,9	5.635,1	5.655,0	5.597,0	5.642,6	5.393,2	5.690,0	6.084,0	6.102,9
f.1.4 Otros sectores residentes	3.288,8	3.101,9	3.116,2	3.153,1	3.327,4	3.211,5	3.204,2	3.207,5	3.176,3	3.184,8	3.171,2	3.150,8	3.315,3
f.2 Cuasidinero (f.2.1 + f.2.2 + f.2.3 + f.2.4 + f.2.5)	16.290,9	16.030,4	16.290,6	16.349,4	16.493,7	16.294,9	17.175,7	17.028,7	17.004,0	17.037,4	16.998,2	17.036,6	17.385,4
f.2.1 Depósitos de ahorro	7.517,5	7.320,6	7.489,9	7.550,8	7.830,9	7.690,2	7.719,0	7.582,9	7.621,9	7.570,2	7.465,5	7.503,8	8.151,7
f.2.2 Depósitos a plazo fijo	7.258,1	7.188,7	7.290,8	7.308,6	7.196,1	7.110,1	7.939,7	7.959,9	7.902,1	8.001,8	8.025,8	7.934,5	7.958,8
f.2.3 Depósitos restringidos (13)	1.216,2	1.201,9	1.164,2	1.179,3	1.202,1	1.217,3	1.207,0	1.223,5	1.236,4	1.258,5	1.306,3	1.353,8	1.344,8
f.2.4 Operaciones de reporte	0,0	12,0	18,0	15,0	6,0	12,0	0,0	10,0	0,0	12,0	12,0	12,0	0,0
f.2.5 Otros depósitos (14)	299,1	307,3	327,8	295,8	258,7	265,4	310,1	252,4	243,7	195,0	188,6	232,4	293,2
g. Instrumentos financieros	0,0	0,0	0,0	0,0	0,0	0,0	0,0	0,0	0,0	0,0	0,0	0,0	0,0

(1) Se excluye la información de la Banca Cerrada. (2) Comprende los depósitos de ahorro y plazo del gobierno en la banca así como los depósitos que recibe por recaudación de impuestos y ejecución presupuestaria. (3) El signo negativo significa acumulación de depósitos del IESS en la banca. (4) Corresponde a derechos fiduciarios en las otras sociedades financieras (fondos de inversión, casas de valores y compañías) así como los derechos fiduciarios recibidos en dación en pago. (5) Corresponde a los depósitos monetarios, ahorro y plazo de las otras sociedades financieras en la banca. Además, se registra las obligaciones financieras de la banca con la CFN. (6) Comprende principalmente a las acciones y otras participaciones de capital de la banca en la off-shore. (7) Corresponde a las obligaciones financieras de la banca con las entidades off-shore. (8) Incluye principalmente acciones y otras participaciones de capital en empresas así como otras cuentas cobrar. (9) Corresponde básicamente a los depósitos de la banca en el BCE por constitución de encaje. (10) Se refiere a créditos pendientes de la banca cerrada con el BCE. (11) Los activos financieros registran en su mayoría el rubro de cuentas por cobrar - varias. (12) Los activos no financieros incluyen a las inversiones en títulos, acciones y otras cuentas por cobrar entre bancos y demás entidades financieras de las OSD. (13) De acuerdo al Catálogo de Cuentas vigente a partir del 1o de julio de 2002, los depósitos restringidos están incluidos en el rubro otros depósitos. (14) No incluye depósitos por confirmar.

Fuente: Bancos privados

1.7.2 MEMO ITEM: BALANCE SECTORIAL: BANCOS PRIVADOS (1) (Cont.)
Millones de USD (al final del periodo)

	2016					2017							
	Dic.	Ene.	Feb.	Mar.	Abr.	May.	Jun.	Jul.	Ago.	Sep.	Oct.	Nov.	Dic.
VIII DEPÓSITOS EXCLUIDOS EN LA DEFINICIÓN DE DINERO EN SENTIDO AMPLIO (g+h)	3.296,7	3.341,4	3.318,8	3.301,0	3.322,5	3.133,7	3.420,3	3.373,3	3.310,6	3.220,7	3.371,8	3.518,2	3.971,4
g. Depósitos transferibles	1.354,8	1.457,4	1.442,2	1.473,7	1.421,9	1.368,7	1.445,9	1.397,3	1.337,6	1.295,0	1.311,4	1.363,6	1.268,4
Gobierno Central	15,9	18,4	21,2	19,4	19,5	15,5	17,7	16,9	18,5	17,0	22,2	30,5	5,2
Fondos de la Seguridad Social (ESS)	8,8	17,0	19,3	19,3	19,3	18,3	18,3	19,4	14,4	15,1	16,9	17,6	13,1
Otras sociedades de depósito	715,9	742,2	738,9	772,1	751,0	764,1	729,9	754,3	647,9	604,1	602,6	657,3	614,9
Otras sociedades financieras	582,1	656,4	640,0	631,6	603,2	535,4	649,4	582,7	544,9	519,9	559,8	547,2	531,1
Off-shore	0,0	0,0	0,0	0,0	0,0	0,0	0,0	0,0	85,7	82,6	83,9	76,7	78,6
No residentes	32,2	23,4	22,9	31,0	29,0	31,7	30,6	24,1	26,2	56,3	26,1	34,3	25,5
h. Otros depósitos	1.941,9	1.884,0	1.876,6	1.827,3	1.900,7	1.765,0	1.974,4	1.976,0	1.973,0	1.925,7	2.060,4	2.154,6	2.703,1
Gobierno Central	111,1	113,3	127,2	100,3	160,3	94,2	97,2	93,5	87,5	99,4	124,9	172,2	126,3
Ejecución presupuestaria	13,8	6,1	9,0	6,0	6,6	6,7	5,5	7,3	4,8	7,3	7,5	5,4	7,2
Recaudaciones para el sector público	58,8	68,5	79,4	50,3	109,8	42,7	54,8	49,3	43,7	53,6	50,0	84,7	72,7
Depósitos de ahorro	0,5	0,5	0,5	0,6	0,7	0,6	0,6	0,4	0,4	0,4	0,4	0,4	0,4
Otros depósitos	0,0	0,1	0,0	0,2	0,8	0,5	0,0	0,0	0,0	0,0	0,0	0,0	0,0
Depósitos a plazo	36,8	36,9	36,9	41,8	40,7	42,2	35,9	36,1	38,1	37,6	66,5	80,9	45,5
Intereses por pagar	1,3	1,3	1,4	1,4	1,7	1,5	0,3	0,4	0,5	0,4	0,5	0,8	0,5
Fondos de la Seguridad Social (ESS)	14,6	21,6	21,1	13,8	27,8	27,8	35,5	28,0	38,0	21,0	7,6	18,6	62,6
Banco Central	50,0	50,0	50,0	50,0	50,0	50,0	50,0	50,0	50,0	50,0	50,0	50,0	50,0
Otras sociedades de depósito	1.170,9	1.137,7	1.134,2	1.049,7	1.084,8	985,8	1.141,5	1.167,7	1.172,6	1.122,7	1.175,5	1.216,3	1.304,2
Depósitos de ahorro	513,3	478,0	499,7	437,7	470,1	358,4	368,4	360,2	361,0	295,3	338,4	369,6	431,0
Otros depósitos	1,9	1,0	1,2	0,5	1,6	1,2	1,4	1,1	1,0	5,6	4,8	4,8	4,8
Depósitos a plazo	649,7	652,1	626,0	604,5	606,2	618,8	751,1	785,3	788,0	798,8	808,5	817,0	843,6
Intereses por pagar	6,1	6,7	7,2	7,0	6,9	7,4	20,6	21,2	22,6	23,0	23,8	24,9	24,8
Otras sociedades financieras	528,7	493,4	478,1	543,0	504,3	533,4	580,2	567,5	554,1	563,5	632,4	637,5	640,1
Depósitos de ahorro	41,8	39,0	35,1	30,6	34,0	32,5	43,2	40,7	42,6	42,5	46,2	52,9	52,9
Depósitos a plazo	424,9	403,9	417,5	440,4	435,0	437,8	448,5	447,6	465,7	477,5	522,7	523,9	515,5
Otros depósitos	57,2	45,9	20,6	66,6	30,3	57,9	84,1	74,6	41,3	38,7	58,7	45,8	66,8
Intereses por pagar	4,7	4,7	4,9	5,4	5,1	5,1	4,4	4,6	4,4	4,8	4,7	4,8	5,0
Off-shore	0,2	0,2	0,2	0,2	0,2	0,2	0,3	0,3	0,3	0,3	0,3	0,3	0,3
Depósitos a plazo	0,0	0,0	0,0	0,0	0,0	0,0	0,0	0,0	0,0	0,0	0,0	0,0	0,0
Intereses por pagar	0,2	0,2	0,2	0,2	0,2	0,2	0,2	0,3	0,3	0,3	0,3	0,3	0,3
No residentes	66,5	67,8	65,9	70,4	73,4	73,5	69,9	69,1	70,5	68,9	69,9	69,8	519,7
Depósitos de ahorro	20,9	20,8	22,4	21,0	21,4	20,9	19,9	19,2	19,6	20,1	21,3	20,3	23,1
Otros depósitos	0,9	1,6	0,8	1,3	0,9	1,3	1,4	1,0	1,0	1,2	0,9	0,9	0,8
Depósitos a plazo	35,7	34,9	34,2	35,2	37,9	38,3	43,1	42,8	41,8	39,5	39,0	38,8	479,8
Intereses por pagar	8,9	10,6	8,4	12,9	13,1	13,1	5,4	6,0	8,0	8,2	8,6	9,7	16,0
IX VALORES DISTINTOS DE ACCIONES EXCLUIDOS DE LA DEFINICIÓN DE DINERO EN SENTIDO AMPLIO	30,6	33,0	31,9	21,4	24,0	25,9	18,4	15,2	14,7	14,5	11,4	13,3	15,7
Otras sociedades de depósito	14,4	14,6	14,6	9,6	9,6	9,6	3,6	3,6	3,6	3,2	3,2	3,2	2,8
No residentes	16,2	18,4	17,3	11,8	14,4	16,2	14,8	11,7	11,1	11,3	8,2	10,1	12,9
X PRÉSTAMOS	1.826,8	1.804,6	1.812,3	1.761,5	1.729,2	1.707,2	1.801,8	1.715,2	1.732,5	1.695,2	1.670,7	1.689,8	1.767,6
Gobierno Central	0,0	0,0	0,0	0,0	0,0	0,0	0,0	0,0	0,0	0,0	0,0	2,0	2,0
Banco Central	0,0	0,0	0,0	0,0	0,0	0,0	0,0	0,0	0,0	0,0	0,0	0,0	0,0
Operaciones de reporto con BCE	0,0	0,0	0,0	0,0	0,0	0,0	0,0	0,0	0,0	0,0	0,0	0,0	0,0
Intereses por pagar	0,0	0,0	0,0	0,0	0,0	0,0	0,0	0,0	0,0	0,0	0,0	0,0	0,0
Sobregiros	0,0	0,0	0,0	0,0	0,0	0,0	0,0	0,0	0,0	0,0	0,0	0,0	0,0
Obligaciones con ent. finan. del sect. públi.	0,0	0,0	0,0	0,0	0,0	0,0	0,0	0,0	0,0	0,0	0,0	0,0	0,0
Otras sociedades de depósito	19,8	29,8	19,8	24,7	28,2	20,7	104,8	47,8	50,3	71,9	55,0	53,8	55,8
Otras sociedades financieras	171,8	165,0	162,6	152,7	148,9	144,8	138,8	134,0	130,4	125,1	121,1	117,2	113,5
Off-shore	6,3	4,5	4,5	4,5	4,5	4,5	4,5	4,5	4,5	2,9	2,9	2,9	2,9
No residentes	1.628,9	1.605,4	1.625,4	1.579,5	1.547,6	1.537,2	1.553,7	1.528,9	1.547,3	1.495,4	1.491,7	1.514,0	1.593,4
XI OTRAS CUENTAS POR PAGAR (i+)	3.850,4	3.864,4	3.996,3	4.073,3	4.102,2	4.102,0	4.797,9	5.155,7	5.143,4	5.260,7	5.309,6	5.431,5	5.339,0
i. Créditos comerciales y anticipo	522,6	506,7	528,8	546,3	507,5	535,9	605,2	641,0	557,8	590,0	609,6	645,9	613,7
Gobierno Central	229,9	216,9	208,3	235,3	203,6	235,9	257,0	270,0	281,1	293,0	315,1	338,8	310,5
Fondos de la Seguridad Social	6,1	5,5	5,5	5,5	5,6	5,4	6,8	7,5	6,7	6,8	6,9	6,9	8,0
Otras sociedades de depósito	286,6	284,3	315,0	305,4	298,3	289,6	341,4	363,6	270,0	290,2	287,6	300,3	295,2
f. Otros	3.327,8	3.357,8	3.467,5	3.527,0	3.562,7	3.571,1	4.192,6	4.514,6	4.585,6	4.670,6	4.700,0	4.785,6	4.725,4
Sector(es) residentes	3.327,8	3.357,8	3.467,5	3.527,0	3.562,7	3.571,1	4.192,6	4.514,6	4.585,6	4.670,6	4.700,0	4.785,6	4.725,4
Provisiones, amortizaciones y depreciaciones	2.592,2	2.616,3	2.688,5	2.774,2	2.797,3	2.833,9	3.066,3	3.317,6	3.356,0	3.386,8	3.413,7	3.436,7	3.443,7
Amortizaciones	1.772,2	1.779,7	1.788,5	1.806,9	1.818,5	1.840,3	2.008,5	2.034,8	2.063,5	2.080,5	2.091,5	2.112,2	2.155,3
Provisiones	145,3	133,8	141,3	136,9	143,8	154,2	150,5	158,0	162,9	172,0	182,5	189,8	155,5
Depreciaciones	674,8	702,8	756,7	830,4	835,0	841,5	907,2	1.124,7	1.129,6	1.134,3	1.139,7	1.134,7	1.132,8
Otros	735,6	741,5	781,0	752,8	765,4	735,2	1.126,4	1.197,1	1.229,5	1.283,9	1.286,3	1.348,9	1.281,7
XII ACCIONES Y OTRAS PARTICIPACIONES DE CAPITAL	3.694,9	3.737,5	3.768,3	3.782,4	3.757,0	3.782,7	4.128,1	4.212,4	4.260,6	4.294,8	4.328,6	4.359,0	4.420,8
Valores y acciones	222,7	222,7	222,7	222,7	222,7	222,6	222,6	240,1	250,1	245,1	247,1	247,1	262,1
Fondos propios por propietarios	2.597,5	2.597,5	2.597,8	2.615,0	2.653,2	2.653,3	2.842,0	2.856,1	2.887,5	2.887,5	2.887,5	2.889,5	2.890,5
Utilidades retenidas	171,5	184,0	186,2	78,2	67,5	88,7	149,4	182,5	218,6	255,6	280,3	313,0	349,5
Reservas generales y especiales	547,9	555,7	568,3	654,6	600,8	602,6	691,4	678,6	678,6	651,4	656,6	656,6	653,5
Ajuste por valoración	155,3	177,6	193,3	211,9	212,3	212,6	222,6	255,1	256,2	255,2	257,2	254,9	265,3

(1) Se excluye la información de la Banca Cerrada.

Fuente: Bancos Privados

1.8 CAPTACIONES DEL SISTEMA FINANCIERO (1) POR TIPO DE ENTIDAD FINANCIERA

Millones de USD (al final del período)

	2016					2017							
	Dic.	Ene.	Feb.	Mar.	Abr.	May.	Jun.	Jul.	Agó.	Sep.	Oct.	Nov.	Dic.
Depósitos vista Panorama Financiero	11.404,5	11.710,7	11.677,2	12.306,2	11.963,1	11.983,8	12.085,7	12.134,3	12.218,2	11.232,5	11.956,3	12.382,3	12.019,3
d/c: Depósitos vista BCE (2)	2.123,2	2.872,1	2.726,5	2.669,5	2.799,5	3.020,5	3.087,4	3.194,7	3.265,4	2.513,3	2.948,5	2.990,9	2.441,7
Depósitos vista Bancos (3)	9.156,4	8.744,7	8.861,1	9.550,1	9.074,5	8.870,3	8.887,9	8.840,7	8.608,6	8.897,4	9.271,7	9.443,9	9.443,9
Depósitos vista Banc Ecuador (3)	124,5	90,8	88,6	85,4	88,5	90,8	108,1	107,0	110,5	110,0	109,2	119,1	132,0
Quasidivero Panorama Financiero	23.553,5	23.345,3	23.786,6	24.043,0	24.468,5	24.397,1	24.761,8	24.687,6	24.782,2	24.879,2	25.016,6	25.178,5	25.732,5
Depósitos de ahorro	10.031,8	9.795,2	10.011,4	10.143,4	10.532,0	10.421,1	10.543,9	10.407,1	10.486,2	10.445,6	10.376,9	10.468,5	11.243,2
Depósitos a plazo fijo	11.794,5	11.814,3	12.038,0	12.185,7	12.238,6	12.246,8	12.480,4	12.571,2	12.596,9	12.752,2	12.916,5	12.895,6	12.637,7
Depósitos restringidos	1.344,5	1.327,7	1.293,0	1.309,5	1.338,6	1.351,5	1.333,3	1.351,3	1.364,2	1.384,1	1.435,0	1.483,4	1.472,1
Operaciones de reporte	0,0	12,0	18,0	15,0	6,0	12,0	0,0	10,0	0,0	12,0	12,0	12,0	0,0
Otros depósitos	382,7	396,2	426,2	389,4	353,3	365,7	404,2	348,1	335,0	285,4	276,1	319,1	379,5
Quasidivero Bancos Privados	16.290,9	16.030,4	16.290,6	16.349,4	16.493,7	16.294,9	17.175,7	17.028,7	17.004,0	17.037,4	16.998,2	17.036,6	17.385,4
Depósitos de ahorro	7.517,5	7.320,6	7.489,9	7.550,8	7.830,9	7.690,2	7.719,0	7.582,9	7.621,9	7.570,2	7.465,5	7.503,8	8.151,7
Depósitos a plazo fijo	7.258,1	7.188,7	7.290,8	7.308,6	7.196,1	7.110,1	7.939,7	7.959,9	7.902,1	8.001,8	8.025,8	7.994,5	7.595,8
Depósitos restringidos	1.216,2	1.201,9	1.164,2	1.179,3	1.202,1	1.217,3	1.207,0	1.223,5	1.236,4	1.258,5	1.306,3	1.353,8	1.344,8
Operaciones de reporte	0,0	12,0	18,0	15,0	6,0	12,0	0,0	10,0	0,0	12,0	12,0	12,0	0,0
Otros depósitos	299,1	307,3	327,8	295,8	258,7	265,4	310,1	252,4	243,7	195,0	188,6	232,4	293,2
Quasidivero Ban Ecuador*	564,5	550,9	559,2	571,4	598,0	598,5	646,4	629,8	632,4	644,7	645,9	672,9	707,7
Depósitos de ahorro	426,5	408,8	402,5	403,8	422,4	416,6	458,7	437,3	431,8	437,9	432,3	451,3	474,4
Depósitos a plazo fijo	108,9	112,9	126,0	138,4	146,6	152,2	159,7	164,0	172,4	178,4	185,4	193,4	202,4
Depósitos restringidos	1,5	1,4	1,4	1,5	1,5	1,5	1,6	1,6	1,6	1,7	1,7	1,7	1,7
Operaciones de reporte	0,0	0,0	0,0	0,0	0,0	0,0	0,0	0,0	0,0	0,0	0,0	0,0	0,0
Otros depósitos	27,7	27,7	29,3	27,7	27,5	28,2	26,5	26,8	26,6	26,7	26,5	26,5	29,2
Quasidivero Sociedades Financieras	712,6	718,5	720,1	715,0	712,6	720,6	19,2	19,3	19,5	4,1	3,6	3,6	2,5
Depósitos de ahorro	0,0	0,0	0,0	0,0	0,0	0,0	0,0	0,0	0,0	0,0	0,0	0,0	0,0
Depósitos a plazo fijo	702,2	708,5	711,5	704,7	700,6	709,6	19,2	19,3	19,4	4,0	3,5	3,5	2,4
Depósitos restringidos	5,4	4,5	4,1	5,3	6,1	5,6	0,0	0,0	0,0	0,0	0,0	0,0	0,0
Operaciones de reporte	0,0	0,0	0,0	0,0	0,0	0,0	0,0	0,0	0,0	0,0	0,0	0,0	0,0
Otros depósitos	5,0	5,5	4,6	5,0	5,9	5,4	0,1	0,1	0,1	0,1	0,1	0,1	0,1
Quasidivero Mutualistas	710,3	708,7	719,1	730,8	742,2	743,9	752,6	757,1	761,3	764,6	766,0	768,9	782,2
Depósitos de ahorro	246,1	244,0	244,0	250,1	259,1	255,5	259,5	259,3	256,3	253,5	249,4	249,9	263,6
Depósitos a plazo fijo	452,5	453,1	463,8	468,5	470,5	475,9	480,5	484,4	492,0	498,0	502,4	505,3	505,4
Depósitos restringidos	10,0	9,9	9,9	10,5	10,8	10,7	11,0	10,8	11,5	11,5	12,9	12,3	11,8
Operaciones de reporte	0,0	0,0	0,0	0,0	0,0	0,0	0,0	0,0	0,0	0,0	0,0	0,0	0,0
Otros depósitos	1,7	1,8	1,5	1,7	1,8	1,9	1,7	2,6	1,5	1,5	1,4	1,6	1,4
Quasidivero BEV	0,0	0,0	0,0	0,0	0,0	0,0	0,0	0,0	0,0	0,0	0,0	0,0	0,0
Depósitos de ahorro	0,0	0,0	0,0	0,0	0,0	0,0	0,0	0,0	0,0	0,0	0,0	0,0	0,0
Depósitos a plazo fijo	0,0	0,0	0,0	0,0	0,0	0,0	0,0	0,0	0,0	0,0	0,0	0,0	0,0
Depósitos restringidos	0,0	0,0	0,0	0,0	0,0	0,0	0,0	0,0	0,0	0,0	0,0	0,0	0,0
Operaciones de reporte	0,0	0,0	0,0	0,0	0,0	0,0	0,0	0,0	0,0	0,0	0,0	0,0	0,0
Otros depósitos	0,0	0,0	0,0	0,0	0,0	0,0	0,0	0,0	0,0	0,0	0,0	0,0	0,0
Quasidivero Cooperativas	5.275,2	5.336,8	5.497,5	5.676,4	5.922,0	6.039,1	6.167,8	6.252,8	6.365,0	6.428,5	6.602,8	6.696,6	6.854,7
Depósitos de ahorro	1.841,8	1.821,8	1.875,0	1.938,7	2.019,6	2.058,9	2.106,7	2.127,6	2.176,2	2.184,0	2.229,8	2.263,6	2.353,6
Depósitos a plazo fijo	3.272,8	3.351,1	3.446,0	3.565,5	3.724,8	3.799,1	3.881,5	3.943,6	4.011,0	4.070,0	4.199,4	4.258,9	4.331,8
Depósitos restringidos	111,3	110,0	113,4	112,9	118,2	116,4	113,7	115,4	114,7	112,4	114,1	115,5	113,8
Operaciones de reporte	0,0	0,0	0,0	0,0	0,0	0,0	0,0	0,0	0,0	0,0	0,0	0,0	0,0
Otros depósitos	49,2	53,9	63,0	59,3	59,3	64,8	65,9	66,2	63,2	63,0	59,5	58,5	55,6
Quasidivero CFN	0,0	0,0	0,0	0,0	0,0	0,0	0,0	0,0	0,0	0,0	0,0	0,0	0,0
Depósitos de ahorro	0,0	0,0	0,0	0,0	0,0	0,0	0,0	0,0	0,0	0,0	0,0	0,0	0,0
Depósitos a plazo fijo	0,0	0,0	0,0	0,0	0,0	0,0	0,0	0,0	0,0	0,0	0,0	0,0	0,0
Depósitos restringidos	0,0	0,0	0,0	0,0	0,0	0,0	0,0	0,0	0,0	0,0	0,0	0,0	0,0
Operaciones de reporte	0,0	0,0	0,0	0,0	0,0	0,0	0,0	0,0	0,0	0,0	0,0	0,0	0,0
Otros depósitos	0,0	0,0	0,0	0,0	0,0	0,0	0,0	0,0	0,0	0,0	0,0	0,0	0,0
Quasidivero Tarjetas de Crédito	0,0	0,0	0,0	0,0	0,0	0,0	0,0	0,0	0,0	0,0	0,0	0,0	0,0
Depósitos de ahorro	0,0	0,0	0,0	0,0	0,0	0,0	0,0	0,0	0,0	0,0	0,0	0,0	0,0
Depósitos a plazo fijo	0,0	0,0	0,0	0,0	0,0	0,0	0,0	0,0	0,0	0,0	0,0	0,0	0,0
Depósitos restringidos	0,0	0,0	0,0	0,0	0,0	0,0	0,0	0,0	0,0	0,0	0,0	0,0	0,0
Operaciones de reporte	0,0	0,0	0,0	0,0	0,0	0,0	0,0	0,0	0,0	0,0	0,0	0,0	0,0
Otros depósitos	0,0	0,0	0,0	0,0	0,0	0,0	0,0	0,0	0,0	0,0	0,0	0,0	0,0

(1) Se excluye la información de la Banca Cerrada. (2) Corresponde a depósitos de empresas públicas y gobiernos locales y provinciales. (3) Se refiere a depósitos de particulares en cuenta corriente. (*) Se dispone de información de BNF hasta el 06 de mayo de 2016; a partir del 13 de mayo de 2016 empiezan a registrarse valores correspondientes a las operaciones de Ban Ecuador.
Fuente: Entidades financieras.

1.9 CRÉDITO AL SECTOR PRIVADO (PARTICULARES) (1) POR TIPO DE ENTIDAD FINANCIERA **

Millones de USD (al final del período)

	2016					2017							
	Dic.	Ene.	Feb.	Mar.	Abr.	May.	Jun.	Jul.	Ago.	Sep.	Oct.	Nov.	Dic.
Crédito Panorama Financiero	29.910,1	30.063,9	30.300,5	30.486,0	31.210,7	31.612,1	31.718,8	32.230,5	32.631,5	33.068,2	33.541,0	34.231,5	34.763,5
Cartera	28.482,7	28.419,6	28.668,0	29.058,6	29.692,3	30.115,8	30.389,2	30.766,6	31.167,1	31.727,3	32.235,9	32.868,3	33.431,8
Por vencer	27.166,9	26.954,7	27.154,4	27.592,0	28.199,9	28.599,6	28.967,3	29.254,5	29.770,1	30.316,8	30.768,7	31.465,6	32.164,5
Vencida (2)	1.315,8	1.464,9	1.513,6	1.466,6	1.492,3	1.516,2	1.421,9	1.512,0	1.397,1	1.410,5	1.467,2	1.402,7	1.267,3
Títulos valores (repos)	926,7	1.135,1	1.134,8	952,5	1.043,1	1.022,4	866,9	1.008,4	1.014,9	901,0	864,5	923,3	922,9
Otros activos	500,7	509,2	497,6	474,9	475,3	474,0	462,6	455,5	449,5	439,9	440,6	439,9	408,8
Crédito Bancos Privados	20.269,0	20.418,4	20.583,3	20.670,0	21.165,1	21.463,1	22.728,7	23.070,7	23.346,5	23.627,7	23.841,0	24.402,3	24.748,2
Cartera	19.315,5	19.248,7	19.414,2	19.690,0	20.096,2	20.382,1	21.737,1	21.948,1	22.224,2	22.619,7	22.868,3	23.383,7	23.779,3
Por vencer	18.570,9	18.458,5	18.591,6	18.875,4	19.308,8	19.594,1	20.928,0	21.101,0	21.403,7	21.799,0	22.043,1	22.561,0	23.032,2
Vencida (2)	744,6	790,2	822,6	814,6	787,5	788,0	809,2	847,1	820,4	820,8	825,2	822,6	747,2
Títulos valores (repos)	746,4	955,4	951,6	764,1	852,8	863,7	737,6	874,7	878,6	765,6	728,8	774,7	753,7
Otros activos	207,1	214,3	217,5	215,9	216,1	217,3	254,0	247,9	243,8	242,4	244,0	243,9	215,2
Crédito BanEcuador *	1.108,7	1.137,8	1.140,9	1.156,0	1.176,6	1.186,8	1.216,2	1.239,8	1.216,0	1.242,7	1.265,8	1.298,5	1.332,1
Cartera	1.106,6	1.135,2	1.137,5	1.152,6	1.173,5	1.183,8	1.213,6	1.237,3	1.213,9	1.240,4	1.263,6	1.296,4	1.330,3
Por vencer	1.014,6	1.037,1	1.035,7	1.051,4	1.071,2	1.072,5	1.117,8	1.137,9	1.163,2	1.189,4	1.213,3	1.246,5	1.281,2
Vencida (2)	92,0	98,1	101,8	101,2	102,2	111,3	95,8	99,4	50,7	51,0	50,2	49,9	49,1
Títulos valores (repos)	0,0	0,0	0,0	0,0	0,0	0,0	0,0	0,0	0,0	0,0	0,0	0,0	0,0
Otros activos	2,1	2,6	3,4	3,4	3,2	2,9	2,7	2,5	2,2	2,3	2,2	2,2	1,9
Crédito Sociedades Financieras	1.418,7	1.402,8	1.385,75	1.371,75	1.379,01	1.376,04	31,14	30,01	29,01	17,2	17,17	17,17	16,99
Cartera	1.336,6	1.320,7	1.321,2	1.322,6	1.334,83	1.331,29	28,11	27,01	26,06	16,9	16,84	16,84	16,64
Por vencer	1.261,1	1.242,5	1.240,23	1.243,63	1.254,25	1.251,28	23,37	23,04	20,96	11,67	6,97	6,97	5,02
Vencida (2)	75,5	78,1	80,97	78,97	80,58	80,01	4,74	3,97	5,1	5,23	9,87	9,87	11,62
Títulos valores (repos)	4,0	4,0	0,85	6,5	1,29	1,78	1,3	1,29	1,3	0,05	0,04	0,04	0,04
Otros activos	78,1	78,1	63,7	42,65	42,89	42,97	1,73	1,71	1,65	0,25	0,29	0,29	0,31
Crédito Mutualistas	438,0	440,1	442,6	445,0	448,5	458,4	522,5	524,7	529,4	534,4	537,2	539,4	542,4
Cartera	432,7	434,6	437,3	439,5	443,1	452,8	516,8	518,7	523,3	528,1	530,7	532,9	536,0
Por vencer	401,9	399,2	400,1	406,5	407,6	417,8	480,0	482,4	490,5	495,3	498,1	499,2	506,7
Vencida (2)	30,8	35,4	37,2	33,0	35,5	35,0	36,7	36,3	32,8	32,8	32,7	33,7	29,3
Títulos valores (repos)	0,0	0,0	0,0	0,0	0,0	0,0	0,0	0,0	0,0	0,0	0,0	0,0	0,1
Otros activos	5,2	5,4	5,3	5,5	5,4	5,6	5,7	6,0	6,1	6,3	6,4	6,5	6,4
Crédito BEV	15,4	15,2	15,1	15,1	15,1	11,7	9,7	9,7	4,5	4,5	1,9	1,8	1,6
Cartera	15,0	14,7	14,6	14,6	14,6	11,1	9,2	9,2	4,1	4,1	1,7	1,6	1,5
Por vencer	11,6	10,2	11,3	11,3	11,3	3,5	2,2	2,2	2,0	2,0	0,1	0,0	0,0
Vencida (2)	3,4	4,5	3,3	3,3	3,3	7,7	7,0	7,0	2,1	2,1	1,6	1,6	1,5
Títulos valores (repos)	0,0	0,0	0,0	0,0	0,0	0,0	0,0	0,0	0,0	0,0	0,0	0,0	0,0
Otros activos	0,5	0,5	0,5	0,5	0,5	0,5	0,4	0,4	0,4	0,4	0,3	0,2	0,1
Crédito Cooperativas	5.016,3	5.014,5	5.111,3	5.208,9	5.401,8	5.463,1	5.583,7	5.737,3	5.875,0	6.019,2	6.214,9	6.353,3	6.440,6
Cartera	4.895,2	4.892,1	4.980,8	5.075,8	5.259,9	5.351,4	5.497,4	5.646,4	5.782,0	5.930,0	6.135,1	6.253,0	6.348,2
Por vencer	4.614,2	4.587,7	4.666,8	4.775,1	4.928,2	5.017,0	5.180,1	5.327,2	5.467,7	5.620,4	5.821,5	5.946,1	6.070,4
Vencida (2)	281,0	304,4	314,1	300,8	331,7	334,4	317,3	319,1	314,3	309,6	313,6	306,9	277,8
Títulos valores (repos)	109,3	110,4	118,3	120,3	128,2	99,0	73,0	77,5	79,6	75,3	65,4	85,6	77,8
Otros activos	11,8	12,0	12,2	12,8	13,7	12,8	13,3	13,5	13,4	13,9	14,4	14,7	14,7
Crédito CFN (3)	1.619,5	1.609,8	1.596,5	1.594,7	1.600,5	1.629,7	1.603,9	1.595,7	1.609,2	1.600,9	1.641,8	1.598,2	1.661,2
Cartera	1.381,2	1.373,7	1.362,3	1.363,4	1.370,2	1.403,3	1.387,0	1.379,9	1.393,7	1.388,1	1.419,9	1.384,1	1.420,0
Por vencer	1.292,6	1.219,6	1.208,7	1.228,7	1.218,6	1.243,4	1.235,9	1.180,7	1.222,0	1.199,1	1.185,8	1.205,8	1.269,0
Vencida (2)	88,6	154,1	153,6	134,7	151,5	160,0	151,2	199,2	171,7	189,0	234,2	178,2	151,0
Títulos valores (repos)	66,9	65,3	64,1	61,6	60,9	57,9	55,0	54,9	55,4	60,0	70,2	62,9	91,3
Otros activos	171,5	170,9	170,2	169,7	169,5	168,4	161,9	161,0	160,1	152,8	151,7	151,3	149,9
Crédito Tarjetas de Crédito	0,0	0,0	0,0	0,0	0,0	0,0	0,0	0,0	0,0	0,0	0,0	0,0	0,0
Cartera	0,0	0,0	0,0	0,0	0,0	0,0	0,0	0,0	0,0	0,0	0,0	0,0	0,0
Por vencer	0,0	0,0	0,0	0,0	0,0	0,0	0,0	0,0	0,0	0,0	0,0	0,0	0,0
Vencida (2)	0,0	0,0	0,0	0,0	0,0	0,0	0,0	0,0	0,0	0,0	0,0	0,0	0,0
Títulos valores (repos)	0,0	0,0	0,0	0,0	0,0	0,0	0,0	0,0	0,0	0,0	0,0	0,0	0,0
Otros activos	0,0	0,0	0,0	0,0	0,0	0,0	0,0	0,0	0,0	0,0	0,0	0,0	0,0

(1) Se excluye la información de la Banca Cerrada. (2) Incluye cartera que no devenga intereses. (3) A partir de julio de 2002, con el cambio del Catálogo de Cuentas de la Superintendencia de Bancos, los bancos registran en su cartera, los créditos otorgados por la CFN a través de la banca. Con anterioridad, los bancos registraban como contingentes en sus balances. (*) Se dispone de información de BNF hasta el 06 de mayo de 2016; a partir del 13 de mayo de 2016 empiezan a registrarse valores correspondientes a las operaciones de BanEcuador. (***) En cumplimiento a lo dispuesto en el Código Orgánico Monetario y Financiero (Registro Oficial 332 de 12 de septiembre de 2014), artículo 162 "Sector Financiero Privado" y su disposición derogatoria numeral 13 "Ley General de Instituciones del Sistema Financiero"; Las Tarjetas de Crédito y demás Instituciones Financieras deben registrarse a la nueva clasificación de Entidades Financieras con la debida aprobación de la Superintendencia de Bancos, como parte de este proceso a partir del 31 de octubre de 2016, INTERDIN S.A., compañía Emisora y Administradora de Tarjetas de Crédito, reporta información a través de Sociedad Financiera Diners Club del Ecuador S.A.
Fuente: Entidades financieras

**1.10.2 TASAS DE INTERÉS ACTIVAS EFECTIVAS Y MÁXIMAS REFERENCIALES VIGENTES
POR SEGMENTACIÓN DE LA CARTERA (DESDE AGOSTO 2015)(*)
Porcentaje**

Período / Segmento	SEGMENTO PRODUCTIVO						SEGMENTO COMERCIAL						SEGMENTO CONSUMO									
	Productivo Corporativo (**)	Máxima Productivo Corporativo (1)	Productivo Empresarial (**)	Máxima Productivo Empresarial (1)	Productivo PYMES (**)	Máxima Productivo PYMES (1)	Comercial Ordinario (**)	Máxima Comercial Ordinario (1)	Comercial Prioritario Corporativo (**)	Máxima Comercial Prioritario Corporativo (1)	Comercial Prioritario Empresarial (**)	Máxima Comercial Prioritario Empresarial (1)	Comercial Prioritario PYMES (**)	Máxima Comercial Prioritario PYMES (1)	Consumo Ordinario (**)	Máxima Consumo Ordinario (1)	Consumo Prioritario (**)	Máxima Consumo Prioritario (1)				
Vigencia mensual																						
2015	Agosto		9,33		10,21				11,83		11,83		9,33		10,21			11,83		16,30		16,30
	Septiembre		9,33		10,21				11,83		11,83		9,33		10,21			11,83		16,30		16,30
	Octubre	8,70	9,33	9,70	10,21	10,61	11,83	8,43	11,83	9,11	9,33	10,08	10,21	10,87	11,83	16,22	16,30	16,04	16,30			
	Noviembre (2)	8,04	9,33	9,63	10,21	10,64	11,83	8,43	11,83	9,22	9,33	9,92	10,21	10,89	11,83	16,24	17,30	16,03	17,30			
	Diciembre	9,20	9,33	9,76	10,21	10,28	11,83	9,03	11,83	9,12	9,33	9,92	10,21	11,12	11,83	16,21	17,30	16,00	17,30			
2016	Enero	9,32	9,33	9,53	10,21	11,80	11,83	9,58	11,83	9,15	9,33	10,00	10,21	11,26	11,83	16,25	17,30	16,10	17,30			
	Febrero	9,32	9,33	10,17	10,21	11,82	11,83	9,59	11,83	8,88	9,33	10,01	10,21	11,14	11,83	16,65	17,30	16,59	17,30			
	Marzo	9,27	9,33	9,58	10,21	11,77	11,83	9,64	11,83	8,86	9,33	10,05	10,21	11,19	11,83	16,77	17,30	16,52	17,30			
	Abril	9,31	9,33	10,16	10,21	10,28	11,83	9,50	11,83	9,03	9,33	10,02	10,21	11,21	11,83	16,86	17,30	16,58	17,30			
	Mayo	8,97	9,33	10,17	10,21	11,63	11,83	9,65	11,83	8,89	9,33	10,09	10,21	11,09	11,83	16,81	17,30	16,71	17,30			
	Junio	9,31	9,33	9,96	10,21	11,33	11,83	9,34	11,83	8,66	9,33	9,82	10,21	11,10	11,83	16,24	17,30	15,90	17,30			
	Junio	9,30	9,33	10,12	10,21	11,82	11,83	9,43	11,83	8,67	9,33	9,98	10,21	11,16	11,83	16,44	17,30	16,30	17,30			
	Agosto	9,02	9,33	10,03	10,21	11,66	11,83	9,67	11,83	8,21	9,33	9,99	10,21	11,33	11,83	16,70	17,30	16,72	17,30			
	Septiembre	9,32	9,33	8,67	10,21	11,34	11,83	9,56	11,83	8,78	9,33	10,06	10,21	11,31	11,83	16,90	17,30	16,70	17,30			
	Octubre	9,00	9,33	10,13	10,21	10,92	11,83	9,34	11,83	8,71	9,33	9,97	10,21	11,35	11,83	16,94	17,30	16,72	17,30			
	Noviembre	8,77	9,33	10,19	10,21	10,97	11,83	9,26	11,83	8,38	9,33	10,01	10,21	11,37	11,83	16,86	17,30	16,81	17,30			
	Diciembre	8,48	9,33	9,84	10,21	11,15	11,83	9,35	11,83	8,10	9,33	9,92	10,21	11,00	11,83	16,77	17,30	16,69	17,30			
2017	Enero	8,39	9,33	10,06	10,21	11,57	11,83	9,00	11,83	8,02	9,33	9,68	10,21	11,32	11,83	16,72	17,30	16,70	17,30			
	Febrero	8,31	9,33	8,90	10,21	11,27	11,83	9,29	11,83	8,25	9,33	9,74	10,21	11,30	11,83	16,81	17,30	16,71	17,30			
	Marzo	8,58	9,33	9,49	10,21	11,02	11,83	9,42	11,83	8,14	9,33	9,83	10,21	11,33	11,83	16,85	17,30	16,65	17,30			
	Abril	8,13	9,33	10,21	10,21	11,04	11,83	9,13	11,83	8,13	9,33	9,73	10,21	10,69	11,83	16,83	17,30	16,64	17,30			
	Mayo	7,61	9,33	9,76	10,21	11,49	11,83	8,81	11,83	7,37	9,33	9,43	10,21	10,42	11,83	16,80	17,30	16,58	17,30			
	Junio	7,78	9,33	9,78	10,21	11,53	11,83	8,08	11,83	7,72	9,33	9,62	10,21	10,61	11,83	16,82	17,30	16,63	17,30			
	Julio	8,30	9,33	9,24	10,21	11,74	11,83	8,01	11,83	8,15	9,33	9,89	10,21	11,07	11,83	16,79	17,30	16,59	17,30			
	Agosto	7,97	9,33	9,62	10,21	10,80	11,83	8,02	11,83	7,58	9,33	9,83	10,21	11,18	11,83	16,69	17,30	16,58	17,30			
	Septiembre	8,37	9,33	8,68	10,21	10,86	11,83	7,96	11,83	8,19	9,33	9,49	10,21	10,83	11,83	16,71	17,30	16,55	17,30			
	Octubre	7,13	9,33	9,81	10,21	11,20	11,83	8,03	11,83	7,86	9,33	9,86	10,21	10,18	11,83	16,66	17,30	16,46	17,30			
	Noviembre	7,34	9,33	9,84	10,21	11,41	11,83	7,95	11,83	7,79	9,33	9,84	10,21	11,05	11,83	16,65	17,30	16,50	17,30			
	Diciembre	7,75	9,33	8,92	10,21	10,80	11,83	7,99	11,83	7,83	9,33	9,89	10,21	10,58	11,83	16,70	17,30	16,48	17,30			
2018	Enero	8,03	9,33	10,01	10,21	10,45	11,83	8,03	11,83	7,72	9,33	9,84	10,21	10,64	11,83	16,72	17,30	16,46	17,30			
	Febrero	7,76	9,33	9,71	10,21	11,25	11,83	7,94	11,83	7,41	9,33	9,62	10,21	10,14	11,83	16,81	17,30	16,43	17,30			

... / ...

**1.10.2 TASAS DE INTERÉS ACTIVAS EFECTIVAS Y MÁXIMAS REFERENCIALES VIGENTES (Cont.)
POR SEGMENTACIÓN DE LA CARTERA (DESDE AGOSTO 2015) (*)**
Porcentaje

Período / Segmento	SEGMENTO EDUCATIVO		SEGMENTO MICROCRÉDITO (3)					SEGMENTO MICROCRÉDITO (4)							
	Educativo (**)	Máxima Educativo (1)	Microcrédito Acumulación Ampliada (**)	Máxima Microcrédito Acumulación Ampliada (1)(3)	Microcrédito Acumulación Simple (**)	Máxima Microcrédito Acumulación Simple (1)(3)	Microcrédito Minorista (**)	Máxima Microcrédito Minorista (1)(3)	Microcrédito Acumulación Ampliada (**)	Máxima Microcrédito Acumulación Ampliada (4)	Microcrédito Acumulación Simple (**)	Máxima Microcrédito Acumulación Simple (4)	Microcrédito Minorista (**)	Máxima Microcrédito Minorista (4)	
Vigencia mensual															
2015	Agosto														
	Septiembre														
	Octubre	7,20	9,00	23,27	25,50	26,95	27,50	29,02	30,50						
	Noviembre (2)	7,23	9,50	24,12	25,50	26,97	27,50	29,16	30,50						
	Diciembre	7,11	9,50	24,25	25,50	26,90	27,50	29,04	30,50						
2016	Enero	7,14	9,50	22,13	25,50	25,25	27,50	27,96	30,50						
	Febrero	7,21	9,50	22,02	25,50	25,07	27,50	27,63	30,50						
	Marzo	7,44	9,50	22,05	25,50	25,25	27,50	27,41	30,50						
	Abril	7,47	9,50	22,11	25,50	25,04	27,50	26,59	30,50						
	Mayo	9,30	9,50	22,21	25,50	25,30	27,50	26,98	30,50						
	Junio	9,31	9,50	21,18	25,50	23,85	27,50	24,46	30,50						
	Junio	9,43	9,50	20,87	25,50	23,80	27,50	24,96	30,50						
	Agosto	9,38	9,50	21,35	25,50	24,66	27,50	26,77	30,50						
	Septiembre	9,50	9,50	21,31	25,50	24,83	27,50	27,01	30,50						
	Octubre	9,50	9,50	21,30	25,50	24,91	27,50	26,69	30,50						
	Noviembre	9,50	9,50	21,43	25,50	25,03	27,50	27,22	30,50						
	Diciembre	9,50	9,50	21,48	25,50	25,15	27,50	27,26	30,50						
2017	Enero	9,50	9,50	21,58	25,50	25,06	27,50	27,41	30,50						
	Febrero	9,50	9,50	21,50	25,50	24,87	27,50	27,09	30,50						
	Marzo	9,49	9,50	21,65	25,50	25,18	27,50	27,62	30,50						
	Abril	9,50	9,50	21,31	25,50	25,04	27,50	27,66	30,50						
	Mayo	9,50	9,50	21,42	25,50	25,02	27,50	27,92	30,50						
	Junio	9,50	9,50	21,60	25,50	25,07	27,50	28,04	30,50						
	Julio	9,49	9,50	21,40	25,50	24,83	27,50	27,95	30,50						
	Agosto	9,45	9,50	21,48	25,50	24,84	27,50	27,75	30,50						
	Septiembre	9,49	9,50	21,46	25,50	24,85	27,50	27,74	30,50						
	Octubre	9,47	9,50	21,45	25,50	24,77	27,50	27,58	30,50						
	Noviembre	9,48	9,50	20,96	25,50	24,66	27,50	27,55	30,50						
	Diciembre	9,49	9,50	21,07	25,50	24,65	27,50	27,43	30,50						
2018	Enero	9,48	9,50	20,85	25,50	24,78	27,50	27,67	30,50						
	Febrero	9,48	9,50	20,17	23,50	25,22	25,50	28,43	28,50	21,02	25,50	23,11	27,50	24,18	30,50

... / ...

**1.10.2 TASAS DE INTERÉS ACTIVAS EFECTIVAS Y MÁXIMAS REFERENCIALES VIGENTES (Cont.)
POR SEGMENTACIÓN DE LA CARTERA (DESDE AGOSTO 2015) (*)**
Porcentaje

Período / Segmento	SEGMENTO VIVIENDA				SEGMENTO INVERSIÓN PÚBLICA	
	Inmobiliario (**)	Máxima Inmobiliario (1)	Vivienda de interés público (**)	Máxima Vivienda de interés Público (1)	Inversión Pública (*)	Máxima Inversión Pública (1)
Vigencia mensual						
2015	Agosto	11,33		4,99		9,33
	Septiembre			4,99		9,33
	Octubre	10,75	11,33	4,94	8,01	9,33
	Noviembre (2)	10,76	11,33	4,98	7,99	9,33
	Diciembre	10,89	11,33	4,97	8,23	9,33
2016	Enero	10,88	11,33	4,98	8,14	9,33
	Febrero	10,89	11,33	4,98	8,24	9,33
	Marzo	10,89	11,33	4,98	8,15	9,33
	Abril	10,89	11,33	4,98	8,23	9,33
	Mayo	10,91	11,33	4,97	7,84	9,33
	Junio	10,72	11,33	4,98	8,32	9,33
	Junio	10,78	11,33	4,98	8,23	9,33
	Agosto	10,91	11,33	4,97	8,15	9,33
	Septiembre	10,91	11,33	4,96	8,29	9,33
	Octubre	10,94	11,33	4,98	8,01	9,33
	Noviembre	10,81	11,33	4,98	8,18	9,33
	Diciembre	10,86	11,33	4,98	8,19	9,33
2017	Enero	10,90	11,33	4,97	8,19	9,33
	Febrero	10,77	11,33	4,98	8,71	9,33
	Marzo	10,67	11,33	4,98	7,85	9,33
	Abril	10,67	11,33	4,98	8,23	9,33
	Mayo	10,61	11,33	4,98	8,22	9,33
	Junio	10,55	11,33	4,98	8,37	9,33
	Julio	10,52	11,33	4,98	8,07	9,33
	Agosto	10,59	11,33	4,98	8,09	9,33
	Septiembre	10,38	11,33	4,98	8,41	9,33
	Octubre	10,48	11,33	4,98	8,36	9,33
	Noviembre	10,57	11,33	4,98	8,16	9,33
	Diciembre	10,52	11,33	4,98	8,05	9,33
2018	Enero	10,54	11,33	4,98	8,40	9,33
	Febrero	10,48	11,33	4,98	8,02	9,33

(1) Según la Codificación de Resoluciones Monetarias, Financieras, de Valores y Seguros que incluye la Resolución No. 044-2015-F, de 5 de marzo de 2015, conoció y resolvió aprobar las "Normas que regulan la fijación de las Tasas de Interés Activas Efectivas Máximas" que regirán para todo el Sistema Financiero Privado, Público y de la Economía Popular y Solidaria. (2) Según la Codificación de Resoluciones Monetarias, Financieras, de Valores y Seguros, se establece que la tasa de interés activa efectiva máxima para el segmento Consumo Prioritario será de 17.30% (pasando de 16.30% a 17.30%). Además que la tasa de interés activa efectiva máxima para el segmento Educativo será de 9.50% (pasando de 9.00% a 9.50%) y para el segmento Consumo Ordinario será de 17.30% (pasando de 16.30% a 17.30%). (3) Según la Resolución 437-2018-F de 26 de enero de 2018 de la Junta de Política y Regulación Monetaria y Financiera, se establecen tasas máximas para los segmentos de microcrédito a partir del 1 de febrero de 2018, las cuales se aplicarán para el sector financiero público, sector financiero privado, las mutualistas y entidades del segmento 1 del sector popular y solidario. (4) Según la Resolución 437-2018-F de 26 de enero de 2018 de la Junta de Política y Regulación Monetaria y Financiera, se establecen tasas máximas para los segmentos de microcrédito, corresponden a las cooperativas del segmento 2, 3 y 4. (*) Según la Codificación de Resoluciones Monetarias, Financieras, de Valores y Seguros de la Junta de Política y Regulación Monetaria y Financiera emitió la normativa para la nueva segmentación de crédito del Sistema Financiero Nacional, reformando el Catálogo Único de Cuentas de la Superintendencia de Bancos y Superintendencia de Economía Popular y Solidaria. El Banco Central del Ecuador se encuentra en proceso de actualización de las metodologías de las Estadísticas Monetarias y Financieras, y del Sistema de Tasas de Interés. (**) Promedio ponderado por monto, de las tasas de interés efectivas pactadas en las operaciones de crédito concedidas por las entidades del sistema financiero privado. La base de cálculo corresponderá a las tasas de interés efectivas convenidas en las operaciones realizadas en las cuatro semanas precedentes a la última semana completa de cada mes.

Nota: A partir de la publicación IEM 1970 el cuadro 1.10.2 TASAS DE INTERÉS ACTIVAS EFECTIVAS Y MÁXIMAS REFERENCIALES POR SEGMENTO DE CRÉDITO (hasta julio 2015) se reemplazó por el cuadro 1.10.2.a TASAS DE INTERÉS ACTIVAS EFECTIVAS Y MÁXIMAS POR SEGMENTO DE CRÉDITO (desde agosto 2015)

Fuente: Entidades Financieras Privadas y de la Economía Popular y Solidaria

1.10.3 MONTO DE OPERACIONES ACTIVAS POR LA SEGMENTACIÓN DE LA CARTERA (desde septiembre 2015)

Millones de USD (*)

Período / Segmento	SEGMENTO PRODUCTIVO			SEGMENTO COMERCIAL				SEGMENTO CONSUMO		
	Productivo Corporativo	Productivo Empresarial	Productivo PYMES	Comercial Ordinario	Comercial Prioritario Corporativo	Comercial Prioritario Empresarial	Comercial Prioritario PYMES	Consumo Ordinario	Consumo Prioritario	
2015	Septiembre	142,8	30,7	30,2	59,1	541,2	80,2	64,0	15,9	284,7
	Octubre	22,4	11,8	12,1	74,8	573,6	116,9	73,5	10,6	265,1
	Noviembre	21,0	3,0	2,7	79,4	698,0	88,4	69,4	17,2	325,8
	Diciembre	7,1	5,4	2,4	82,7	668,8	111,3	81,0	18,6	328,7
2016	Enero	12,8	5,8	3,8	93,0	653,1	80,7	61,3	16,0	288,4
	Febrero	14,0	3,4	7,3	75,7	868,9	86,2	66,7	18,9	344,5
	Marzo	31,9	3,8	8,2	92,0	865,5	122,9	86,6	22,2	433,8
	Abril	29,4	1,7	7,0	68,3	804,7	87,9	82,4	19,7	406,4
	Mayo	32,7	8,2	4,1	81,7	737,6	94,6	83,0	23,2	424,0
	Junio	29,9	5,5	5,1	85,0	804,9	110,4	85,3	24,1	487,4
	Julio	45,3	7,8	5,4	91,4	698,2	90,5	73,4	24,7	461,3
	Agosto	65,5	19,3	8,0	81,4	702,3	117,0	81,9	28,5	510,7
	Septiembre	59,5	10,5	8,1	89,4	687,0	108,3	97,3	26,6	556,7
	Octubre	66,9	15,6	10,6	89,1	850,7	109,4	83,3	26,4	544,7
	Noviembre	90,0	7,6	6,5	89,5	819,4	125,8	92,3	27,2	473,2
	Diciembre	73,1	19,7	8,4	87,1	1.064,2	187,8	116,0	34,4	511,6
2017	Enero	61,8	19,8	5,8	94,5	650,2	117,4	74,5	30,3	455,9
	Febrero	63,1	7,8	10,0	73,2	726,8	105,4	86,2	30,1	471,7
	Marzo	92,7	10,0	6,8	114,3	1.009,6	140,0	128,3	37,7	620,9
	Abril	68,6	13,0	6,1	81,7	966,2	126,3	88,8	34,8	543,7
	Mayo	64,2	10,7	8,6	97,9	714,0	133,1	94,8	44,4	631,8
	Junio	103,9	22,3	10,8	129,3	810,8	135,5	108,9	33,4	646,8
	Julio	73,3	23,0	6,9	112,0	650,1	127,1	84,4	39,6	623,6
	Agosto	138,4	25,9	11,7	128,9	839,0	162,8	137,0	46,5	769,5
	Septiembre	145,5	19,0	12,9	126,4	783,6	132,2	114,6	43,7	660,4
	Octubre	111,6	15,4	14,6	137,0	719,6	117,2	105,4	42,8	672,7
	Noviembre	94,6	22,4	26,0	125,9	769,6	124,0	102,4	45,2	614,6
	Diciembre	56,0	16,4	8,6	133,2	835,4	159,0	118,7	50,2	589,3

... / ...

1.10.3 MONTO DE OPERACIONES ACTIVAS POR LA SEGMENTACIÓN DE LA CARTERA (desde septiembre 2015) (Cont.)

Millones de USD (*)

Período / Segmento	SEGMENTO EDUCATIVO		SEGMENTO MICROCRÉDITO		SEGMENTO VIVIENDA		Inversión Pública	
	Educativo	Microcrédito acumulación ampliada	Microcrédito acumulación simple	Microcrédito Minorista	Inmobiliario	Vivienda de interés público		
2015	Septiembre	19,2	22,5	84,9	7,1	47,9	5,0	4,9
	Octubre	17,5	19,5	81,2	6,5	36,4	4,9	9,8
	Noviembre	10,9	46,9	131,5	9,4	37,1	5,1	10,7
	Diciembre	6,0	54,2	136,3	13,4	39,5	7,6	20,8
2016	Enero	2,5	49,5	128,9	9,2	33,2	6,5	3,4
	Febrero	0,8	61,1	142,7	10,1	30,7	6,0	4,4
	Marzo	2,7	71,8	168,6	12,0	43,4	8,1	7,0
	Abril	4,6	73,0	155,6	10,4	36,7	6,7	13,2
	Mayo	2,7	70,8	149,8	10,9	39,9	7,0	5,7
	Junio	2,7	84,5	172,6	12,0	46,9	7,6	7,7
	Julio	2,1	77,4	160,9	12,2	41,2	8,1	14,8
	Agosto	2,8	77,4	166,9	12,3	48,4	8,0	6,1
	Septiembre	5,5	79,6	165,5	12,2	49,5	9,5	7,1
	Octubre	5,9	83,0	165,1	10,6	44,4	7,8	12,2
	Noviembre	3,6	78,2	162,0	11,6	48,1	8,9	8,6
	Diciembre	3,5	82,5	166,3	14,6	59,9	12,7	56,9
2017	Enero	2,8	68,9	149,1	9,3	43,9	11,1	4,0
	Febrero	2,4	80,1	155,1	8,7	44,6	9,2	3,0
	Marzo	3,3	94,6	178,0	10,7	59,2	13,3	17,1
	Abril	2,9	82,7	160,7	10,2	55,1	11,9	6,5
	Mayo	4,6	105,5	178,9	11,7	66,4	15,1	2,5
	Junio	4,4	122,1	191,0	11,1	74,4	12,5	5,2
	Julio	3,6	110,3	183,0	9,8	64,4	9,5	7,9
	Agosto	6,7	127,1	212,6	12,3	90,5	16,0	6,5
	Septiembre	7,0	112,9	184,8	10,3	83,3	16,2	11,1
	Octubre	8,2	120,8	188,9	9,4	80,4	13,4	24,3
	Noviembre	5,8	111,7	185,1	11,3	71,6	11,9	11,4
	Diciembre	4,2	111,6	182,6	12,1	77,3	12,0	30,9

(*) Mediante Codificación de Resoluciones Monetarias, Financieras, de Valores y Seguros, de la Junta de Política y Regulación Monetaria y Financiera emitió la normativa para la nueva segmentación de crédito del Sistema Financiero Nacional, reformando el Catálogo Único de Cuentas de la Superintendencia de Bancos y Superintendencia de Economía Popular y Solidaria. El Banco Central del Ecuador se encuentra en proceso de actualización de las metodologías de las Estadísticas Monetarias y Financieras, y del Sistema de Tasas de Interés.

Nota: A partir de la publicación IEM 1970 el cuadro 1.10.3 MONTO DE OPERACIONES ACTIVAS POR LA SEGMENTACIÓN DE LA CARTERA se reemplazó por el cuadro 1.10.3.a VOLUMEN DE CRÉDITO (desde septiembre 2015)

El monto de las operaciones activas corresponde a la información que envían las entidades financieras al Banco Central del Ecuador para el Sistema de Tasas de Interés

Fuente: Entidades financieras privadas y de la economía popular y solidaria

1.11.1 ENCAJE LEGAL DEL SISTEMA FINANCIERO

Porcentajes

Período	BANCOS PRIVADOS		ASOCIACIONES MUTUALISTAS	SOCIEDADES FINANCIERAS PRIVADAS	COOPERATIVAS DE AHORRO Y CRÉDITO ABIERTAS	OTRAS ENTIDADES FINANCIERAS	CORPORACIÓN FINANCIERA NACIONAL	BANCO NACIONAL DE FOMENTO	BANECUADOR	BANCO ECUATORIANO DE LA VIVIENDA	DEPÓSITOS Y CAPTACIONES	
	Depósitos a la vista	Depósitos de ahorro, a plazo, de garantía, otros depósitos, fondo de tarjetahabientes, operaciones de reporte, títulos hipotecarios, obligaciones no convertibles y depósitos a plazo de más de 360 días	Depósitos de ahorro, plazo operaciones de reporte títulos hipotecarios, y depósitos a plazo de más de 360 días	Depósitos a plazo, operaciones de reporte, títulos hipotecarios, obligaciones no convertibles y depósitos a plazo de más de 360 días	Depósitos y captaciones (9)	Depósitos a plazo, operaciones de reporte, obligaciones no convertibles y depósitos a plazo de más de 360 días	Depósitos a plazo, operaciones de reporte, bonos CFN, obligaciones no convertibles y depósitos a plazo de más de 360 días			Depósitos de ahorro, plazo, bonos BEV, obligaciones no convertibles y depósitos a plazo de más de 360 días	Moneda extranjera	UVC
1988	12 Febrero	37	5	5		15		10		5		
	16 Marzo	25	5	5		15		10		5		
	9 Junio	25	5	5		10		10		5		
	30 Agosto	25	5	5		5		10		5		
	13 Octubre	27	5	5		5		10		5		
	20 Diciembre	29	5	5		5		10		5		
1989	2 Febrero	31	7	7		7		10		7		
	2 Noviembre	30	6	6		6		10		6		
1990	2 Marzo	30	6	6		6		10		6		
	12 Abril	32	6	6		6		10		6		
	6 Septiembre	32	6	6		6		10		6		
1991	28 Marzo	34	8	8		8		10		8	35	
	22 Mayo	34	8	8	8	8	8	10		8	35	
	13 Junio	34	8	8	8	8	8	10		8	35	
1992	19 Mayo	34	8	8	8	8	8	10		8	35	
	3 Septiembre	32	8	8	4	8	8	10		8	35	
1993	5 Febrero	28	8	8	8	8	8	10		8	35	
1994	31 Mayo	28	8	8	8	8	8	10		8	35	
	5 Julio	25	8	8	8	8	8	10		8	35	
	9 Agosto	10	10	10	9	9	9	10		10	10	
	16 Agosto	10	10	10	9	9	9	10		9	10	
	13 Octubre	10	10	10	10	10	10	10		10	10	
1995	22 Agosto	10	10	10	10	10	10	10		10	10	10
1997	26 Marzo	12	12	12	12	12	12	12		12	12	12
1998	23 Marzo	12	12	12	12	12	12	12		12	12	12
	23 Septiembre (1)	12	12	12	12	12	12	12		12	10	12
	29 Septiembre	12	12	12	12	12	12	12		12	2	12
	28 Diciembre (2)	12	12	12	12	12	12	12		12	4	12
1999	15 Enero (3)	16	16	16	16	16	16	16		16	4	16
	1 Diciembre (4)	19	19	19	19	19	19	19		19	4	19
	23 Diciembre (5)	24	24	24	24	24	24	24		24	2	24
2000	26 Enero (6)	9	9	9	9	9	9	9		9	9	9
	5 Diciembre (7)	8	8	8	8	8	8	8		8	-	-
2001	11 Enero (8)	4	4	4	4	4	4	4		4	-	-
2009	5 Marzo (10)	2	2	2	2	2	2	4		4	-	-
2012	11 Julio (11)	2	2	2	2	2	2	2		2	-	-
2016	22 Agosto (12)	2	2	2	2	2	2		2	-	-	-
2016	24 Noviembre (13)	2	2	2	2	2	2		2	-	-	-

(1) Para el período comprendido entre el 24 de septiembre y el 7 de octubre de 1998, se establece un encaje único del 10% para todos los depósitos y captaciones en moneda extranjera. (2) A partir del 7 de enero de 1999, el encaje en moneda extranjera es del 4%. (3) A partir del 21 de enero de 1999, el encaje para todos los depósitos y captaciones en moneda nacional y en UVC es del 16%. (4) A partir del 2 de diciembre de 1999, el encaje para todos los depósitos y captaciones en moneda nacional y en UVC es del 19%. (5) A partir del 30 de diciembre de 1999, el encaje para todos los depósitos y captaciones en moneda nacional y en UVC es del 24% y en moneda extranjera del 2%. (6) Según Regulación No. 054-2000, a partir del 27 de enero de 2000, se establece un encaje unificado del 9% para todos los depósitos y captaciones en sucres y en dólares de los Estados Unidos de América, pudiendo constituirse el requerimiento de encaje indistintamente en sucres o dólares de los Estados Unidos de América. Para los depósitos y captaciones se utilizará la cotización de S/. 25.000 por dólar. (7) Según Regulación N° 072-2000, del 5 de diciembre de 2000, se establece un encaje único del 8% para todos los depósitos y captaciones en dólares de los Estados Unidos de América realizados por los bancos y demás entidades del sistema financiero público y privado sujetos al control de la Superintendencia de Bancos. (8) Según Regulación N° 073-2001, del 11 de enero de 2001, se establece un encaje único del 4% para todos los depósitos y captaciones en dólares de los Estados Unidos de América realizados por los bancos y demás entidades del sistema financiero público y privado sujetos al control de la Superintendencia de Bancos. (9) Hasta el 23 de junio de 1993, fecha en la que se publica el Registro Oficial No. 217 constaba en el artículo 17 de la Ley Orgánica de Régimen Monetario y Banco del Estado, el cual expresa: "Las entidades que operen en el país bajo el control de la Superintendencia de Bancos, incluido el Banco del Estado, estarán obligadas a mantener, a juicio de la Junta Monetaria, una reserva sobre los depósitos y captaciones que tuviere a su cargo. Esta reserva se denomina encaje y se mantendrá en depósito en el Banco Central y marginalmente en la caja de las propias entidades financieras." De aquí en adelante, el artículo 14 de esta misma Ley, excluye a las cooperativas de ahorro y crédito de esta obligación. (10) Según Regulación No. 178-2009, de marzo 4 de 2009, establece un encaje único del 2% para todos los depósitos y captaciones, incluyendo los títulos valores inscritos en el Registro del Mercado de Valores. (11) Según Regulación No. 028-2012, de julio 11 de 2012, para las entidades financieras del sector público, se establece un encaje único del 2% para todos los depósitos y captaciones, incluyendo los títulos valores inscritos en el Registro del Mercado de Valores. (12) Según Regulación No. 273-2016, de agosto 22 de 2016, establece un encaje único del 2% que será calculado sobre el promedio semanal de los saldos diarios de los depósitos y captaciones de cada entidad del sector financiero público y privado. Sector Financiero Privado: Hasta 100% con saldo en dólares de Estados Unidos de América y hasta 75% con instrumentos financieros emitidos por el Estado Central con repago menor a 360 días después de su compra, que deberán obligatoriamente mantener en custodia del Banco Central del Ecuador. Sector Financiero Público: Hasta 100% con saldo en dólares de Estados Unidos de América y hasta 75% en instrumentos emitidos por el Estado Central. (13) La Regulación No. 302-2016, de noviembre 24 de 2016, establece que se reforme la Regulación No. 273-2016, de agosto 22 de 2016, eliminándose la palabra "único" y disponiendo que el encaje bancario de las entidades financieras cuyos activos superen los USD 1.000 millones será de 5%.

Fuente: Banco Central del Ecuador.

FINANZAS PÚBLICAS

OPERACIONES DEL SECTOR PÚBLICO NO FINANCIERO
Base Devengado

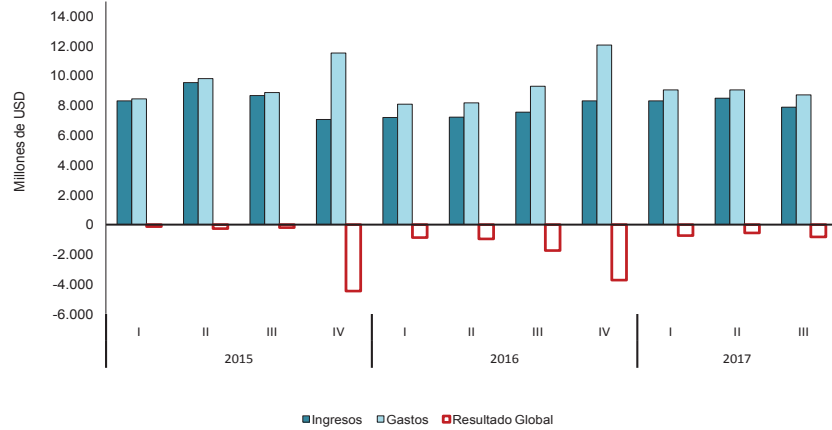

DÉFICIT O SUPERÁVIT POR SECTORES
Base Devengado

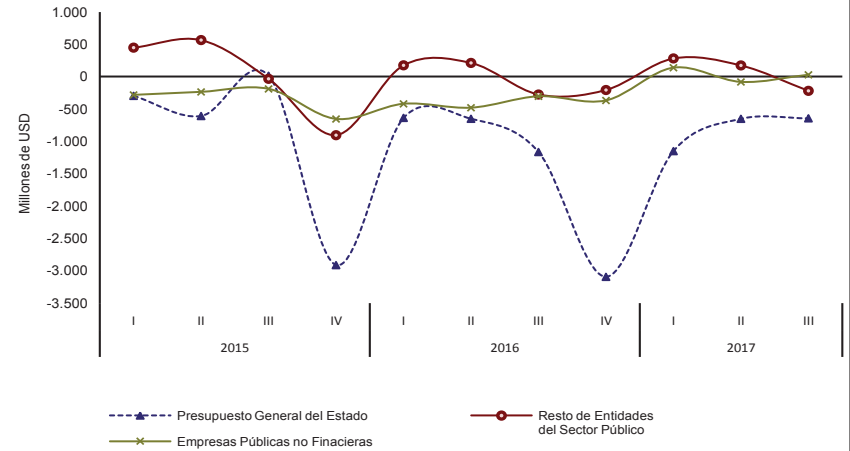

SITUACIÓN FINANCIERA DEL GOBIERNO CENTRAL
Base Caja

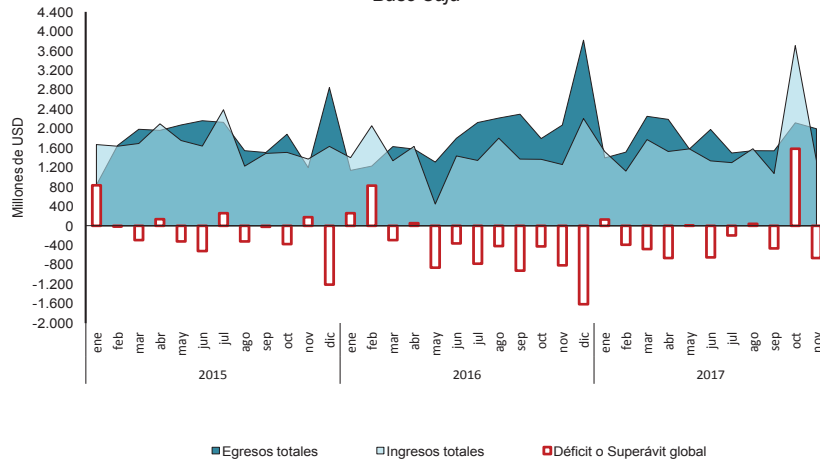

INGRESOS DEL GOBIERNO CENTRAL
Base Caja

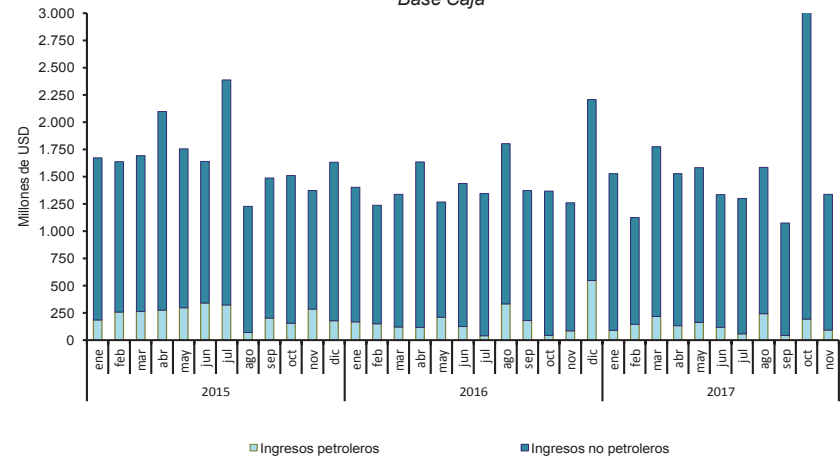

**2.1 OPERACIONES DEL SECTOR PÚBLICO NO FINANCIERO - BASE DEVENGADO -
Porcentajes del PIB**

Transacciones / Período	Años					Trimestres									Meses			
	2012 (p)	2013 (p)	2014 (p)	2015 (p)	2016 (p)	2015 I (p)	2015 II (p)	2015 III (p)	2015 IV (p)	2016 I (p)	2016 II (p)	2016 III (p)	2016 IV (p)	2017 I (p)	2017 II (p)	2017 III (p)	Octubre (p)	Noviembre (p)
Total Ingresos	39,32	39,17	38,37	33,82	30,74	8,37	9,61	8,73	7,11	7,31	7,33	7,66	8,44	8,28	8,46	7,85	2,54	2,70
Ingresos Petroleros	13,90	12,02	10,72	6,39	5,48	1,52	1,83	1,75	1,30	1,37	1,19	1,29	1,62	1,30	1,43	1,49	0,45	0,56
Exportación (1)	13,90	12,02	10,72	6,39	5,48	1,52	1,83	1,75	1,30	1,37	1,19	1,29	1,62	1,30	1,43	1,49	0,45	0,56
Venta Derivados	0,00	0,00	0,00	0,00	0,00	0,00	0,00	0,00	0,00	0,00	0,00	0,00	0,00	0,00	0,00	0,00	0,00	0,00
Ingresos no petroleros	22,50	23,79	23,53	26,12	24,64	6,44	7,25	6,69	5,74	5,79	6,02	6,15	6,67	6,36	6,70	5,96	1,97	1,98
Ingresos tributarios	13,94	14,37	14,21	15,70	14,21	3,86	4,34	4,29	3,21	3,24	3,62	3,85	3,51	3,50	3,91	3,33	1,06	1,11
Impuesto a la renta	3,77	4,04	4,09	4,77	3,69	0,93	1,63	1,50	0,71	0,84	1,25	0,88	0,72	0,79	1,34	0,88	0,24	0,23
IVA	6,16	6,37	6,27	6,40	5,48	1,82	1,55	1,56	1,46	1,42	1,29	1,33	1,45	1,52	1,44	1,47	0,49	0,52
ICE	0,78	0,78	0,79	0,85	0,80	0,22	0,20	0,24	0,18	0,18	0,18	0,21	0,23	0,22	0,23	0,24	0,08	0,09
Arancelarios	1,43	1,42	1,33	2,04	1,66	0,41	0,55	0,57	0,52	0,38	0,38	0,42	0,48	0,39	0,34	0,35	0,12	0,14
Otros Impuestos	1,80	1,75	1,73	1,65	2,59	0,49	0,41	0,42	0,34	0,42	0,53	1,01	0,63	0,58	0,56	0,38	0,13	0,12
Contribuciones a la Seguridad Social	5,41	4,78	4,64	5,09	4,81	1,19	1,47	1,22	1,20	1,31	1,02	1,20	1,27	1,56	1,31	1,30	0,43	0,35
Otros	3,15	4,64	4,68	5,33	5,61	1,39	1,44	1,18	1,33	1,25	1,37	1,11	1,89	1,31	1,48	1,33	0,48	0,52
Resultado Operacional de las Empresas Públicas	2,92	3,36	4,12	1,31	0,63	0,41	0,53	0,30	0,07	0,14	0,13	0,21	0,15	0,62	0,33	0,40	0,12	0,16
Total Gastos (2)	40,25	43,74	43,59	38,95	38,16	8,50	9,89	8,95	11,62	8,20	8,30	9,43	12,23	9,01	9,02	8,68	2,78	3,17
Gasto Corriente	27,79	28,36	28,50	27,68	26,98	5,99	6,74	6,92	8,03	6,36	6,34	6,51	7,77	6,60	6,89	6,94	2,13	2,22
Intereses	0,74	1,02	1,01	1,38	1,58	0,32	0,34	0,36	0,35	0,37	0,38	0,40	0,44	0,57	0,48	0,59	0,09	0,08
Externos	0,61	0,75	0,81	1,15	1,35	0,28	0,28	0,31	0,28	0,32	0,31	0,34	0,38	0,50	0,40	0,47	0,06	0,05
Internos	0,13	0,27	0,19	0,23	0,23	0,05	0,06	0,05	0,07	0,05	0,06	0,05	0,07	0,07	0,09	0,12	0,03	0,03
Sueldos y salarios	9,49	9,35	9,32	9,97	10,15	2,24	2,32	2,47	2,94	2,38	2,39	2,47	2,91	2,40	2,43	2,52	0,81	0,80
Compra de bienes y servicios	3,95	4,66	5,24	5,15	4,75	0,77	1,25	1,26	1,86	0,93	1,20	1,18	1,44	1,05	1,34	1,19	0,39	0,40
Prestaciones de la Seguridad Social	3,79	3,58	3,60	4,25	4,72	0,96	1,00	1,08	1,21	1,09	1,06	1,20	1,37	1,18	1,17	1,25	0,40	0,40
Otros (3)	9,81	9,74	9,34	6,93	5,77	1,69	1,82	1,74	1,67	1,59	1,31	1,26	1,61	1,40	1,47	1,39	0,44	0,54
Gasto de Capital y préstamo neto	12,47	15,38	15,09	11,27	11,18	2,52	3,14	2,03	3,59	1,84	1,96	2,92	4,46	2,41	2,12	1,74	0,65	0,95
Formación bruta de capital	11,73	14,76	13,74	10,42	10,44	2,22	2,97	1,92	3,31	1,60	1,86	2,71	4,27	2,12	1,88	1,47	0,57	0,88
Presupuesto General del Estado (4)	7,04	8,94	8,15	5,58	6,19	1,04	1,68	0,77	2,09	0,68	0,71	1,79	3,01	1,25	1,00	0,63	0,29	0,58
Resto del Gobierno General	1,85	1,62	1,45	1,53	1,68	0,33	0,36	0,41	0,42	0,31	0,37	0,37	0,63	0,35	0,41	0,38	0,12	0,15
Empresas Públicas	2,84	4,19	4,15	3,31	2,57	0,84	0,93	0,75	0,80	0,61	0,78	0,56	0,62	0,52	0,46	0,47	0,15	0,15
Otro Gasto de Capital	0,74	0,62	1,35	0,86	0,74	0,30	0,17	0,11	0,28	0,25	0,10	0,21	0,19	0,28	0,25	0,26	0,09	0,07
Resultado Global (Sobre la línea)	-0,94	-4,57	-5,22	-5,13	-7,42	-0,13	-0,28	-0,21	-4,51	-0,90	-0,96	-1,77	-3,79	-0,73	-0,56	-0,83	-0,24	-0,47
Resultado Primario	-0,20	-3,55	-4,22	-3,75	-5,83	0,19	0,06	0,15	-4,15	-0,53	-0,59	-1,37	-3,34	-0,16	-0,07	-0,24	-0,15	-0,39

(1) Se incluye desde enero de 2008 fondos de CFDD. (2) Los registros de gastos corresponden a valores devengados. (3) A partir de 2008, incluye financiamiento CFDD con ingresos petroleros. (4) Estructura del Sector Público, de acuerdo a la Constitución de la República del Ecuador del año 2008 (p) Cifras provisionales

Fuente: Ministerio de Economía y Finanzas, y entidades del Sector Público no Financiero y Banco Central del Ecuador.

2.2 OPERACIONES DEL SECTOR PÚBLICO NO FINANCIERO - BASE DEVENGADO -
Millones de USD

Transacciones / Período	Años					Trimestres									Meses			
	2012	2013	2014	2015	2016	2015	2015	2015	2015	2016	2016	2016	2016	2017	2017	2017	Octubre	Noviembre
	(p)	(p)	(p)	(p)	(p)	I (p)	II (p)	III (p)	IV (p)	I (p)	II (p)	III (p)	IV (p)	I (p)	II (p)	III (p)	(p)	(p)
Total Ingresos	34.569,6	37.259,8	39.032,0	33.581,2	30.314,1	8.311,5	9.537,3	8.671,6	7.060,8	7.205,1	7.232,4	7.552,0	8.324,6	8.323,0	8.497,8	7.884,6	2.554,8	2.713,5
Ingresos Petroleros	12.219,7	11.433,4	10.905,8	6.346,2	5.402,0	1.506,8	1.816,4	1.733,4	1.289,6	1.355,3	1.173,3	1.274,1	1.599,3	1.303,1	1.434,8	1.496,8	449,4	565,3
Exportación (1)	12.219,7	11.433,4	10.905,8	6.346,2	5.402,0	1.506,8	1.816,4	1.733,4	1.289,6	1.355,3	1.173,3	1.274,1	1.599,3	1.303,1	1.434,8	1.496,8	449,4	565,3
Venta Derivados	0,0	0,0	0,0	0,0	0,0	0,0	0,0	0,0	0,0	0,0	0,0	0,0	0,0	0,0	0,0	0,0	0,0	0,0
Ingresos no petroleros	19.782,5	22.630,4	23.939,2	25.937,3	24.294,3	6.397,7	7.195,7	6.643,7	5.700,2	5.713,7	5.934,4	6.069,7	6.576,5	6.394,6	6.734,1	5.989,1	1.981,8	1.992,2
Ingresos tributarios	12.254,7	13.667,6	14.460,0	15.588,3	14.017,4	3.829,3	4.308,7	4.258,6	3.191,8	3.191,5	3.568,7	3.796,2	3.461,1	3.517,3	3.928,0	3.345,6	1.063,8	1.112,5
Impuesto a la renta	3.312,9	3.847,4	4.160,7	4.734,2	3.639,7	919,9	1.617,0	1.491,4	705,8	828,0	1.229,1	869,1	713,4	798,4	1.351,1	886,8	241,5	234,7
IVA	5.415,0	6.056,1	6.375,6	6.352,4	5.399,7	1.802,6	1.542,2	1.553,1	1.454,6	1.396,4	1.269,3	1.308,5	1.425,5	1.526,7	1.446,4	1.476,6	494,7	519,8
ICE	684,5	743,6	803,2	839,6	789,6	216,8	200,7	238,7	183,5	179,9	175,9	209,9	223,9	218,3	226,8	241,6	76,9	91,9
Arancelarios	1.261,1	1.352,2	1.357,1	2.025,7	1.632,7	406,5	546,3	561,0	511,8	375,8	370,0	414,8	472,0	391,1	340,6	355,2	121,4	141,9
Otros Impuestos	1.581,2	1.668,2	1.763,3	1.636,4	2.555,8	483,5	402,5	414,4	336,1	411,3	524,4	994,0	626,2	582,9	563,1	385,4	129,3	124,2
Contribuciones a la Seguridad Social	4.755,9	4.546,5	4.718,1	5.052,0	4.741,4	1.184,3	1.461,3	1.215,1	1.191,3	1.294,2	1.010,7	1.180,4	1.255,9	1.565,3	1.315,9	1.304,7	436,3	353,1
Otros	2.771,9	4.416,3	4.761,1	5.297,0	5.535,5	1.384,2	1.425,8	1.169,9	1.317,1	1.228,0	1.355,0	1.093,1	1.859,5	1.311,9	1.490,2	1.338,9	481,8	526,6
Resultado Operacional de las Empresas Públicas	2.567,3	3.196,0	4.187,0	1.297,7	617,9	406,9	525,3	294,5	71,0	136,1	124,6	208,3	148,8	625,3	328,9	398,7	123,6	155,9
Total Gastos (2)	35.393,6	41.607,3	44.346,2	38.676,8	37.627,6	8.443,7	9.817,2	8.881,7	11.534,1	8.088,0	8.183,2	9.298,0	12.058,4	9.055,0	9.058,7	8.720,0	2.792,7	3.182,2
Gasto Corriente	24.431,1	26.976,6	28.991,8	27.483,2	26.603,7	5.945,5	6.696,5	6.867,4	7.973,9	6.268,9	6.251,3	6.421,2	7.662,3	6.636,1	6.924,3	6.976,7	2.137,6	2.228,5
Intereses	652,1	970,6	1.023,6	1.368,1	1.560,7	318,2	342,5	357,5	349,8	361,3	371,2	392,6	435,6	574,4	487,0	591,1	85,7	81,7
Externos	533,4	713,7	828,5	1.143,4	1.334,8	273,1	278,3	310,6	281,3	314,5	309,2	339,6	371,5	506,8	400,6	473,3	57,3	50,8
Internos	118,7	256,9	195,1	224,7	225,9	45,2	64,2	46,9	68,4	46,9	61,9	52,9	64,1	67,7	86,3	117,8	28,4	30,9
Sueldos y salarios	8.345,5	8.896,4	9.478,3	9.903,8	10.013,8	2.223,5	2.307,6	2.454,6	2.918,1	2.348,9	2.355,3	2.435,0	2.874,5	2.413,8	2.443,9	2.528,8	813,6	802,5
Compra de bienes y servicios	3.472,8	4.435,1	5.327,7	5.111,3	4.683,9	766,6	1.245,2	1.254,8	1.844,6	918,5	1.185,6	1.163,1	1.416,7	1.059,4	1.342,1	1.198,6	394,5	401,6
Prestaciones de la Seguridad Social	3.334,7	3.409,9	3.665,2	4.216,2	4.654,5	956,8	990,3	1.068,0	1.201,2	1.075,1	1.046,4	1.186,4	1.346,7	1.182,3	1.171,4	1.257,3	401,3	397,3
Otros (3)	8.626,1	9.264,6	9.497,1	6.883,8	5.690,9	1.680,3	1.810,9	1.732,4	1.660,2	1.565,1	1.292,8	1.244,2	1.588,8	1.406,3	1.479,9	1.400,9	442,4	545,5
Gasto de Capital y préstamo neto	10.962,5	14.630,6	15.354,4	11.193,5	11.023,9	2.498,3	3.120,7	2.014,3	3.560,2	1.819,1	1.931,9	2.876,8	4.396,2	2.418,8	2.134,4	1.743,3	655,2	953,7
Formación bruta de capital	10.312,4	14.038,6	13.979,7	10.343,5	10.292,9	2.200,9	2.948,8	1.908,4	3.285,4	1.576,3	1.832,4	2.673,5	4.210,7	2.132,6	1.885,8	1.478,6	568,5	886,8
Presupuesto General del Estado (4)	6.191,2	8.505,7	8.289,5	5.541,6	6.104,8	1.034,8	1.667,8	760,0	2.079,1	672,0	701,5	1.760,6	2.970,7	1.260,9	1.006,9	629,2	295,1	584,0
Resto del Gobierno General	1.623,9	1.545,2	1.471,8	1.516,4	1.654,9	331,3	361,6	407,8	415,8	302,8	364,0	363,4	624,7	348,0	416,2	377,0	121,3	150,6
Empresas Públicas	2.497,3	3.987,8	4.218,3	3.285,5	2.533,2	834,8	919,5	740,7	790,6	601,6	766,9	549,5	615,3	523,7	462,7	472,3	152,1	152,1
Otro Gasto de Capital	650,1	592,0	1.374,7	850,0	731,0	297,4	171,9	105,9	274,8	242,7	99,5	203,3	185,5	286,3	248,6	264,6	86,7	66,9
Resultado Global (Sobre la línea)	-824,0	-4.347,5	-5.314,2	-5.095,6	-7.313,6	-132,3	-279,9	-210,1	-4.473,3	-882,9	-950,9	-1.746,0	-3.733,8	-732,0	-560,9	-835,4	-238,0	-468,7
Resultado Primario	-171,9	-3.376,9	-4.290,6	-3.727,5	-5.752,9	186,0	62,6	147,4	-4.123,6	-521,6	-579,7	-1.353,4	-3.298,2	-157,6	-73,9	-244,3	-152,3	-387,0

(1) Se incluye desde enero 2008 fondos del CFDD. (2) Los registros de gastos corresponden a valores devengados. (3) A partir del 2008, incluye financiamiento CFDD con ingresos petroleros. (4) Estructura del Sector Público, de acuerdo a la Constitución de la República del Ecuador del año 2008. (p) Cifras provisionales.

Fuente: Ministerio de Economía y Finanzas, entidades del Sector Público no Financiero y Banco Central del Ecuador.

2.2.1 OPERACIONES DEL PRESUPUESTO GENERAL DEL ESTADO (1) (4) - BASE DEVENGADO -
Millones de USD

Transacciones / Período	Años					Trimestres									Meses			
	2012 (p)	2013 (p)	2014 (p)	2015 (p)	2016 (p)	2015 I (p)	2015 II (p)	2015 III (p)	2015 IV (p)	2016 I (p)	2016 II (p)	2016 III (p)	2016 IV (p)	2017 I (p)	2017 II (p)	2017 III (p)	Octubre (p)	Noviembre (p)
TOTAL INGRESOS	19.522,8	20.400,0	20.380,6	20.344,5	18.555,6	5.059,5	5.517,6	5.433,5	4.333,9	4.220,9	4.554,0	4.831,2	4.949,6	4.445,2	4.925,4	4.365,5	1.394,6	1.384,3
Petroleros	6.085,6	4.676,8	3.764,9	2.263,9	2.003,3	511,0	556,6	632,9	563,3	416,5	419,1	518,9	648,8	454,2	422,0	419,6	115,1	92,1
Por exportaciones	6.085,6	4.676,8	3.764,9	2.263,9	2.003,3	511,0	556,6	632,9	563,3	416,5	419,1	518,9	648,8	454,2	422,0	419,6	115,1	92,1
Por venta de derivados	0,0	0,0	0,0	0,0	0,0	0,0	0,0	0,0	0,0	0,0	0,0	0,0	0,0			0,0		
No Petroleros	13.437,3	15.723,2	16.615,7	18.080,6	16.552,3	4.548,5	4.961,0	4.800,5	3.770,6	3.804,3	4.134,9	4.312,3	4.300,8	3.991,1	4.503,4	3.945,9	1.279,5	1.292,2
Tributarios	12.254,7	13.667,6	14.460,0	15.588,3	14.017,4	3.829,3	4.308,7	4.258,5	3.191,8	3.191,5	3.568,7	3.796,2	3.461,1	3.517,3	3.928,0	3.345,6	1.063,8	1.112,5
A los bienes y servicios	6.099,5	6.799,7	7.178,9	7.192,0	6.189,3	2.019,3	1.742,8	1.791,7	1.638,1	1.576,3	1.445,2	1.518,3	1.649,4	1.745,0	1.673,2	1.718,2	571,5	611,7
IVA	5.415,0	6.056,1	6.375,6	6.352,3	5.399,7	1.802,6	1.542,2	1.553,0	1.454,6	1.396,4	1.269,3	1.308,5	1.425,5	1.526,7	1.446,4	1.476,6	494,7	519,8
ICE	684,5	743,6	803,2	839,6	789,6	216,8	200,7	238,7	183,5	179,9	175,9	209,9	223,9	218,3	226,8	241,6	76,9	91,9
A la renta	3.312,9	3.847,4	4.160,7	4.734,2	3.639,7	919,9	1.617,0	1.491,4	705,8	828,0	1.229,1	869,1	713,4	798,4	1.351,1	886,8	241,5	234,7
Al comercio y transacciones internacionales:	2.536,4	2.674,7	2.762,7	3.303,6	2.447,6	779,6	851,7	890,7	781,7	588,4	563,6	623,0	672,5	601,0	560,6	600,3	210,4	227,2
Arancelarios	1.261,1	1.352,2	1.357,1	2.025,7	1.632,7	406,5	546,3	561,0	511,8	375,8	370,0	414,8	472,0	391,1	340,6	355,2	121,4	141,9
A la salida del país (2)	1.275,3	1.322,4	1.405,6	1.277,9	814,9	373,0	305,3	329,7	269,9	212,6	193,6	208,2	200,5	209,9	219,9	245,1	89,0	85,3
A los vehículos	194,5	214,0	228,4	223,1	194,7	69,7	60,8	51,5	41,0	52,9	53,3	46,8	41,7	52,8	53,2	46,6	13,8	12,7
Otros	111,4	131,7	129,2	135,4	1.546,2	40,7	36,3	33,2	25,2	145,8	277,5	738,9	384,0	320,3	289,9	93,7	26,6	26,2
No Tributarios	1.128,2	1.960,5	2.060,8	2.021,1	2.151,9	426,9	540,6	504,1	549,5	537,6	432,4	475,4	706,4	431,3	487,1	472,1	203,2	167,2
Transferencias	54,4	95,1	95,0	471,2	383,0	292,3	111,7	37,9	29,2	75,2	133,8	40,7	133,3	42,5	88,4	128,2	12,5	12,5
TOTAL GASTOS (3)	21.239,7	25.861,3	26.793,9	24.149,1	24.103,3	5.356,6	6.126,2	5.419,4	7.247,0	4.857,9	5.205,1	5.996,2	8.044,2	5.596,1	5.577,1	5.009,4	2.058,4	2.144,8
Gastos Corrientes	11.996,1	14.307,5	14.981,5	14.483,6	14.513,5	3.349,8	3.465,2	3.511,4	4.157,3	3.169,1	3.600,7	3.499,2	4.244,5	3.512,3	3.741,8	3.682,5	1.242,7	1.234,4
Intereses	827,9	1.168,6	1.397,1	1.759,4	1.938,4	336,4	519,5	381,9	521,6	396,9	530,2	418,0	593,3	585,9	620,6	593,4	141,8	147,9
Externos	464,9	652,3	715,0	970,6	1.147,6	230,3	242,3	260,8	237,3	275,8	258,9	291,1	321,9	451,4	339,6	414,6	42,7	29,9
Internos	363,0	516,3	682,1	788,7	790,8	106,1	277,2	121,1	284,3	121,1	271,4	126,8	271,5	134,5	281,1	178,8	99,1	118,1
Sueldos	7.352,9	7.897,1	8.359,0	8.761,5	8.870,1	1.969,1	2.035,8	2.168,6	2.588,0	2.085,2	2.071,6	2.161,7	2.551,6	2.109,7	2.158,1	2.238,1	725,1	715,3
Compra de bienes y servicios	1.657,6	2.034,8	2.490,2	2.409,0	1.934,6	423,1	591,3	669,5	725,1	298,1	538,0	484,8	613,7	401,6	562,6	489,9	177,0	173,0
Otros	900,2	1.695,6	998,2	690,8	742,2	180,1	179,0	169,6	162,0	197,0	182,6	176,5	186,2	174,3	176,8	170,7	56,5	70,8
Transferencias	1.257,5	1.511,4	1.737,0	863,0	1.028,2	441,0	139,7	121,7	160,6	192,0	278,2	258,3	299,6	240,8	223,7	190,5	142,4	127,5
Gastos de Capital	9.243,6	11.553,8	11.812,4	9.665,5	9.589,8	2.006,8	2.661,0	1.908,0	3.089,7	1.688,7	1.604,4	2.497,0	3.799,7	2.083,8	1.835,3	1.326,9	815,7	910,4
Formación bruta de capital fijo	6.191,2	8.505,7	8.289,5	5.541,6	6.104,8	1.034,8	1.667,8	760,0	2.079,1	672,0	701,5	1.760,6	2.970,7	1.260,5	1.006,1	629,2	295,1	584,0
Otros	328,3	0,0	22,2	16,4	393,6	5,5	5,0	5,0	0,9	48,8	169,2	52,1	123,5	57,3	75,9	127,1	57,9	28,4
Transferencias	2.724,2	3.048,1	3.500,6	4.107,5	3.091,5	966,5	988,2	1.143,0	1.009,8	968,0	733,7	684,2	705,5	766,0	753,4	570,6	462,6	298,0
DÉFICIT (-) O SUPERÁVIT (+)	-1.716,9	-5.461,3	-6.413,2	-3.804,6	-5.547,7	-297,1	-608,6	14,1	-2.913,1	-637,0	-651,1	-1.165,0	-3.094,6	-1.150,8	-651,7	-643,9	-663,8	-760,5

(1) A partir del 2010 los datos corresponden al Presupuesto General del Estado -PGE-, los mismos que incorporan información de las Entidades Autónomas. (2) A partir de año 2010, incluye el Impuesto a la Salida de Divisas y otros impuestos. (3) Los registros de gastos corresponden a valores devengados. (4) Estructura del Sector Público, de acuerdo a la Constitución de la República del Ecuador del año 2008. (p) Cifras provisionales.
Fuente: Ministerio de Economía y Finanzas, y Entidades del Sector Público no Financiero.

2.2.2 OPERACIONES DEL RESTO DE ENTIDADES DEL SECTOR PÚBLICO NO FINANCIERO -BASE DEVENGADO-
Millones de USD

Transacciones / Período	Años					Trimestres									Meses			
	2012 (p)	2013 (p)	2014 (p)	2015 (p)	2016 (p)	2015 I (p)	2015 II (p)	2015 III (p)	2015 IV (p)	2016 I (p)	2016 II (p)	2016 III (p)	2016 IV (p)	2017 I (p)	2017 II (p)	2017 III (p)	Octubre (p)	Noviembre (p)
TOTAL INGRESOS	16.517,4	18.628,1	19.766,0	16.600,4	15.549,2	4.107,9	4.627,2	3.960,1	3.905,3	4.032,0	3.705,9	3.429,9	4.381,4	4.284,4	4.370,3	3.913,0	1.699,7	1.675,0
Petroleros	6.134,1	6.756,5	7.140,9	4.082,3	2.714,3	995,8	1.259,8	1.100,5	726,2	488,3	709,5	755,2	761,3	799,5	959,8	1.036,5	317,7	468,8
No Petroleros	10.383,2	11.871,5	12.625,0	12.518,1	12.834,8	3.112,1	3.367,4	2.859,6	3.179,1	3.543,7	2.996,4	2.674,7	3.620,1	3.484,9	3.410,4	2.876,5	1.382,0	1.206,2
Contribuciones a la Seguridad Social	4.752,9	4.551,2	4.727,2	5.056,8	4.755,2	1.185,9	1.461,8	1.216,2	1.193,0	1.297,8	1.014,0	1.184,1	1.259,2	1.568,7	1.310,2	1.308,0	437,4	354,2
Intereses y utilidades	497,5	1.012,8	1.348,5	1.556,8	1.594,7	267,4	481,9	276,8	530,6	227,3	520,0	245,9	601,5	387,3	578,3	403,1	212,8	242,3
Otros	1.257,0	1.870,0	1.682,6	1.799,3	2.053,4	456,8	503,0	418,7	420,7	457,3	498,7	400,0	697,5	710,1	705,6	526,7	185,2	229,1
Transferencias	3.875,8	4.437,5	4.866,7	4.105,2	4.431,6	1.202,0	920,7	947,8	1.034,7	1.561,3	963,6	844,7	1.062,0	818,8	816,3	638,6	546,6	380,5
Del Presupuesto	3.840,1	4.408,0	4.866,7	4.101,3	4.255,6	1.202,0	918,3	946,4	1.034,6	1.539,4	898,1	803,8	1.014,3	779,8	763,4	590,8	531,4	363,9
Del Resto Sector Público	35,7	29,6	0,0	3,9	175,9	0,0	2,4	1,4	0,1	21,9	65,4	40,9	47,7	39,0	53,0	47,9	15,1	16,6
TOTAL GASTOS (2)	15.980,7	17.112,1	18.973,3	16.526,1	15.645,0	3.659,9	4.061,9	3.994,0	4.810,3	3.856,8	3.493,9	3.706,4	4.587,9	4.002,9	4.196,8	4.132,4	1.303,6	1.401,3
Gastos Corrientes	13.809,0	14.974,8	16.126,8	14.159,2	13.258,6	3.031,1	3.528,4	3.479,9	4.119,7	3.311,2	3.030,1	3.139,7	3.777,6	3.368,6	3.532,0	3.490,7	1.095,6	1.183,8
Sueldos	992,1	999,3	1.119,4	1.142,3	1.143,7	254,4	271,8	286,0	330,1	263,8	283,7	273,3	322,9	304,0	285,8	290,7	88,6	87,2
Compra bienes y servicios	1.815,4	2.400,3	2.837,4	2.702,4	2.749,3	343,6	653,9	585,3	1.119,5	620,5	647,6	678,3	802,9	657,8	779,5	708,7	217,5	228,6
Intereses:	11,7	21,4	22,6	21,2	19,1	4,8	6,1	3,3	7,0	3,9	6,1	3,9	5,3	4,9	6,1	12,1	6,6	1,6
Externos	0,6	0,6	0,3	0,0	0,0	0,0	0,0	0,0	0,0	0,0	0,0	0,0	0,0	0,0	0,0	0,0	0,0	0,0
Internos	11,1	20,8	22,3	21,2	19,1	4,8	6,1	3,3	7,0	3,9	6,1	3,9	5,3	4,9	6,1	12,1	6,6	1,6
Transferencias:	3.685,4	4.046,0	4.260,9	4.779,7	5.196,0	1.059,4	1.156,8	1.193,5	1.370,0	1.193,9	1.186,5	1.222,5	1.593,0	1.343,3	1.307,7	1.347,5	423,2	465,0
Al Sector Público	39,0	47,0	47,9	12,1	19,4	2,0	3,1	2,9	4,1	4,8	5,9	5,2	3,5	4,8	3,9	7,2	1,2	1,2
Al Sector Privado	3.646,4	3.999,0	4.213,0	4.767,6	5.176,6	1.057,4	1.153,8	1.190,6	1.365,9	1.189,1	1.180,6	1.217,4	1.589,6	1.338,5	1.303,8	1.340,4	422,0	463,9
Otros gastos corrientes (4)	7.304,4	7.507,9	7.886,5	5.513,7	4.150,5	1.368,9	1.439,8	1.411,8	1.293,2	1.229,2	906,1	961,7	1.053,5	1.058,6	1.153,0	1.131,6	359,7	401,3
Gastos de Capital	2.171,6	2.137,2	2.846,5	2.366,9	2.386,4	628,7	533,5	514,0	690,6	545,5	463,9	566,8	810,3	634,3	664,8	641,7	208,0	217,5
Formación bruta de capital fijo	1.624,3	1.545,3	1.471,8	1.516,8	1.655,4	331,3	361,6	408,2	415,8	302,8	364,3	363,5	624,8	348,0	416,2	377,0	121,3	150,6
Concesión neta de préstamos	547,3	592,0	1.374,7	850,0	731,0	297,4	171,9	105,9	274,8	242,7	99,5	203,3	185,5	286,3	248,6	264,6	86,7	66,9
Otros	0,0	0,0	0,0	0,0	0,0	0,0	0,0	0,0	0,0	0,0	0,0	0,0	0,0	0,0	0,0	0,0	0,0	0,0
DÉFICIT (-) O SUPERÁVIT (+)	536,7	1.516,0	792,7	74,3	-95,8	448,0	565,2	-33,9	-905,1	175,3	211,9	-276,6	-206,5	281,5	173,4	-219,4	396,1	273,7

(1) A partir del 2010 los datos correspondientes no incluyen las Entidades Autónomas. Debido al cambio en la organización Administrativa del Estado. (2) Los registros de gastos corresponden a valores devengados. (3) A partir del 2011 se incluye las operaciones de la Secretaría de Hidrocarburos. (4) A partir del 2008 se incluye las operaciones de la Cuenta de Financiamiento de Importación de Derivados. (p) Cifras provisionales.

Fuente: Ministerio de Economía y Finanzas, y entidades del Sector Público no Financiero.

2.2.2.1 OPERACIONES DE LOS GOBIERNOS AUTÓNOMOS Y DESCENTRALIZADOS -GAD-
Millones de USD

Transacciones / Período	Años					Trimestres												Meses	
	2012 (p)	2013 (p)	2014 (p)	2015 (p)	2016 (p)	2015 I (p)	2015 II (p)	2015 III (p)	2015 IV (p)	2016 I (p)	2016 II (p)	2016 III (p)	2016 IV (p)	2017 I (p)	2017 II (p)	2017 III (p)	Octubre (p)	Noviembre (p)	
TOTAL INGRESOS	4.052,4	4.452,5	4.516,2	4.981,8	5.053,6	1.223,6	1.220,2	1.257,0	1.281,0	1.407,4	1.249,7	1.088,7	1.307,9	1.328,0	1.347,6	1.025,5	606,7	496,3	
No Petroleros	4.052,4	4.452,5	4.516,2	4.981,8	5.053,6	1.223,6	1.220,2	1.257,0	1.281,0	1.407,4	1.249,7	1.088,7	1.307,9	1.328,0	1.347,6	1.025,5	606,7	496,3	
Intereses	0,6	0,0	0,0	0,0	0,0	0,0	0,0	0,0	0,0	0,0	0,0	0,0	0,0						
Otros	1.295,1	1.423,7	1.427,4	1.603,3	1.885,1	430,6	408,4	400,6	363,7	442,2	475,2	388,3	579,4	548,0	566,8	431,8	137,2	190,0	
Transferencias:	2.756,7	3.028,8	3.088,8	3.378,5	3.168,5	793,0	811,8	856,3	917,4	965,1	774,5	700,4	728,5	779,9	780,8	593,7	469,5	306,4	
Del Presupuesto	2.724,3	2.999,2	3.087,8	3.374,5	2.992,6	793,0	809,4	854,9	917,2	943,2	709,0	659,5	680,8	740,9	727,8	545,8	454,4	289,8	
Del Resto Sector Público	32,4	29,6	1,1	3,9	175,9	0,0	2,4	1,4	0,1	21,9	65,4	40,9	47,7	39,0	53,0	47,9	15,1	16,6	
TOTAL GASTOS	3.608,5	3.868,3	3.819,5	4.181,3	4.054,2	903,4	1.022,1	1.053,4	1.202,3	865,7	975,0	882,3	1.331,2	983,4	1.036,1	925,5	305,4	380,0	
Gastos Corrientes	2.048,8	2.339,9	2.380,7	2.716,8	2.702,9	572,6	678,5	672,9	792,8	573,6	639,3	554,7	935,4	708,3	730,3	631,7	187,8	272,8	
Sueldos	838,2	886,6	1.033,9	1.068,8	1.058,4	236,2	254,1	267,7	310,8	244,3	263,8	252,4	297,8	283,3	265,0	268,1	81,1	79,3	
Compra de bienes y servicios	793,6	856,8	791,5	1.088,6	1.110,5	233,8	260,2	281,2	313,4	211,9	238,2	268,8	391,7	265,3	329,4	277,4	84,8	125,8	
Intereses	0,0	0,0	0,0	0,0	0,0	0,0	0,0	0,0	0,0	0,0	0,0	0,0	0,0	0,0	0,0	0,0	0,0	0,0	
Externos	0,0	0,0	0,0	0,0	0,0	0,0	0,0	0,0	0,0	0,0	0,0	0,0	0,0	0,0	0,0	0,0	0,0	0,0	
Internos	0,0	0,0	0,0	0,0	0,0	0,0	0,0	0,0	0,0	0,0	0,0	0,0	0,0	0,0	0,0	0,0	0,0	0,0	
Transferencias	417,0	596,6	555,2	559,3	534,0	102,6	164,2	124,0	168,6	117,4	137,4	33,4	245,9	159,7	135,9	86,3	21,9	67,7	
Al IESS	2,3	4,7	5,2	4,8	13,8	1,7	0,5	1,0	1,6	3,6	3,3	3,6	3,2	3,4	3,5	3,4	1,1	1,2	
Al Sector Público	4,3	2,8	2,5	3,4	0,8	0,4	0,2	0,4	2,4	0,1	0,2	0,2	0,2	0,2	0,3	0,1	0,1	0,0	
Al Sector Privado	410,4	589,0	547,4	551,2	519,5	100,6	163,5	122,5	164,6	113,6	133,8	29,6	242,5	156,1	132,2	82,8	20,7	66,5	
Gastos de Capital	1.559,7	1.528,5	1.438,9	1.464,5	1.351,3	330,8	343,6	380,6	409,5	292,1	335,7	327,6	395,9	275,1	305,8	293,8	117,6	107,2	
Form. Bruta de Capital Fijo	1.559,7	1.528,5	1.438,9	1.464,5	1.351,3	330,8	343,6	380,6	409,5	292,1	335,7	327,6	395,9	275,1	305,8	293,8	117,6	107,2	
Otros	0,0	0,0	0,0	0,0	0,0	0,0	0,0	0,0	0,0	0,0	0,0	0,0	0,0	0,0	0,0	0,0	0,0	0,0	
DÉFICIT (-) O SUPERÁVIT (+)	443,9	584,2	696,7	800,6	999,4	320,2	198,1	203,6	78,7	541,7	274,6	206,4	-23,3	344,6	311,5	100,0	301,3	116,3	

(p) Cifras provisionales

Fuente: Ministerio de Economía y Finanzas, y Banco Central del Ecuador.

2.2.3 OPERACIONES DE EMPRESAS PÚBLICAS NO FINANCIERAS - BASE DEVENGADO - (1)
Millones de USD

Transacciones / Período	Años					Trimestres											Meses	
	2012 (p)	2013 (p)	2014 (p)	2015 (p)	2016 (p)	2015 I (p)	2015 II (p)	2015 III (p)	2015 IV (p)	2016 I (p)	2016 II (p)	2016 III (p)	2016 IV (p)	2017 I (p)	2017 II (p)	2017 III (p)	Octubre (p)	Noviembre (p)
Ingresos Operacionales	5.499,1	6.359,8	7.733,5	4.577,6	3.724,4	1.231,9	1.345,5	1.103,2	896,9	856,0	899,4	965,2	1.003,8	1.271,3	1.030,9	1.057,9	357,2	384,8
Egresos Operacionales	2.931,7	3.163,8	3.546,5	3.279,9	3.106,5	825,0	820,3	808,7	825,9	719,9	774,8	756,9	855,0	646,0	701,9	659,2	233,6	228,8
Sueldos	371,6	395,5	402,6	437,7	452,9	105,7	104,4	104,5	123,1	121,2	103,1	99,1	129,5	97,0	98,2	99,6	31,6	33,6
Aportes al IESS	71,7	79,9	83,5	80,9	81,1	19,5	20,1	20,2	21,1	20,5	20,1	19,8	20,6	19,5	20,5	21,0	6,7	6,7
Compra de bienes y servicios	2.488,4	2.688,4	3.060,4	2.761,3	2.572,6	699,7	695,8	684,0	681,7	578,1	651,6	638,0	704,8	529,5	583,2	538,6	195,4	188,5
Déficit (-) o Superávit (+) Operacional	2.567,3	3.196,0	4.187,0	1.297,6	617,9	406,9	525,3	294,5	71,0	136,1	124,6	208,3	148,8	625,2	328,9	398,7	123,6	155,9
Ingresos no Operacionales	261,9	174,1	458,7	782,2	511,4	183,1	194,5	301,7	102,9	78,6	205,3	83,0	144,5	91,5	105,1	154,8	68,5	36,9
Transferencias del Sector Público	226,4	168,9	144,3	757,9	499,4	180,5	186,0	295,3	96,2	74,8	195,6	78,6	150,4	83,6	102,2	153,2	66,7	36,6
Otros	35,5	5,2	314,4	24,3	12,0	2,7	8,5	6,4	6,7	3,8	9,6	4,4	-5,9	8,0	2,9	1,6	1,8	0,3
Egresos no Operacionales	137,6	70,4	121,0	159,8	171,6	38,6	36,9	45,9	38,5	34,4	44,1	46,2	46,9	55,7	53,9	53,2	10,3	22,5
Intereses:	103,7	70,4	110,7	158,2	169,6	38,1	36,4	45,3	38,3	34,4	44,0	44,6	46,6	55,6	53,5	53,1	10,2	22,5
Externos	103,7	70,4	110,7	158,2	169,6	38,1	36,4	45,3	38,3	34,4	44,0	44,6	46,6	55,6	53,5	53,1	10,2	22,5
Internos	0,0	0,0	0,0	0,0	0,0	0,0	0,0	0,0	0,0	0,0	0,0	0,0	0,0	0,0	0,0	0,0		
Transferencias al Sector Público	0,0	0,0	0,0	1,4	0,3	0,4	0,4	0,4	0,1	0,0	0,0	0,0	0,3	0,2	0,4	0,1	0,1	0,0
Otros	33,9	0,0	10,3	0,2	1,7	0,0	0,0	0,2	0,0	0,0	0,1	1,6	0,0	0,0	0,0	0,0	0,0	0,0
Egresos de Capital	2.497,3	3.987,8	4.218,3	3.285,4	2.533,2	834,8	919,5	740,6	790,5	601,6	766,9	549,5	615,3	523,6	462,7	472,3	152,1	152,1
Déficit (-) o Superávit (+)	194,3	-688,1	306,4	-1.365,4	-1.575,6	-283,3	-236,6	-190,3	-655,2	-421,3	-481,1	-304,4	-368,9	137,4	-82,6	27,9	29,7	18,2

(1) Los registros de gastos corresponden a valores devengados. (p) Cifras provisionales.
Fuente: Ministerio de Economía y Finanzas, y entidades del Sector Público no Financiero.

2.3 FINANCIAMIENTO DEL SECTOR PÚBLICO NO FINANCIERO

Millones de USD; Porcentaje del PIB

Transacciones / Período	Años					Trimestres										Meses		
	2012	2013	2014	2015	2016	2015	2015	2015	2015	2016	2016	2016	2016	2017	2017	2017	Octubre	Noviembre
	(2)	(2)	(2)	(2)	(2)	I (2)	II (2)	III (2)	IV (2)	I (2)	II (2)	III (2)	IV (2)	I (2)	II (2)	III (2)	(2)	(2)
Resultado bajo la línea SPNF	824,0	4.347,5	5.314,2	5.095,6	7.313,6	132,3	279,9	210,1	4.473,3	882,9	950,9	1.746,0	3.733,8	732,0	560,9	835,4	238,0	468,7
Financiamiento Externo Neto	340,8	3.486,6	4.377,0	2.986,0	5.050,9	1.070,1	1.906,2	-218,4	228,2	432,4	1.251,4	1.435,7	1.931,4	837,9	1.788,3	-760,0	2.959,5	307,8
1. Var. Deuda Externa (a+b+c+d+e+f+g-h)	338,8	3.486,6	4.377,0	2.986,0	5.050,9	1.070,1	1.906,2	-218,4	228,2	432,4	1.251,4	1.435,7	1.931,4	837,9	1.788,3	-760,0	2.959,5	307,8
a. Desembolsos	1.917,4	3.272,0	6.412,7	4.770,2	7.282,1	1.797,2	1.358,1	568,0	1.046,9	1.197,4	2.026,9	2.402,4	1.655,3	2.107,8	2.349,0	242,6	3.123,3	529,2
b. Capitalización de intereses	0,0	0,0	0,0	0,0	0,0	0,0	0,0	0,0	0,0	0,0	0,0	0,0	0,0	0,0	0,0	0,0	0,0	0,0
c. Amortizaciones	1.116,8	1.169,1	1.700,9	2.084,6	1.826,8	283,9	395,0	278,9	1.126,8	355,9	534,1	408,1	528,6	1.012,2	622,2	675,6	61,4	117,5
d. Atrasos	30,6	21,2	7,5	15,0	15,0	7,5	0,0	7,5	0,0	7,5	0,0	7,5	0,0	7,5	0,0	7,5	0,0	0,0
e. Venta anticipada de petróleo neto (3)	-492,4	1.362,6	-342,3	421,4	493,4	-450,8	943,1	-515,0	444,1	134,2	7,9	-453,2	804,6	-306,9	61,6	-334,6	-102,4	-103,9
f. Asignación DEGs	0,0	0,0	0,0	0,0	0,0	0,0	0,0	0,0	0,0	0,0	0,0	0,0	0,0	0,0	0,0	0,0	0,0	0,0
g. Otros (utilidades en colocación de títulos)	0,0	0,0	0,0	0,0	0,0	0,0	0,0	0,0	0,0	0,0	0,0	0,0	0,0	41,7	0,0	0,0	0,0	0,0
h. Compromisos externos (pago Occidental)	0,0	0,0	0,0	136,0	912,8	0,0	0,0	0,0	136,0	550,7	249,3	112,8	0,0	0,0	0,0	0,0	0,0	0,0
2. Variación de Activos (Fondos Petroleros)	2,0	0,0	0,0	0,0	0,0	0,0	0,0	0,0	0,0	0,0	0,0	0,0	0,0	0,0	0,0	0,0	0,0	0,0
Financiamiento Interno	483,2	860,9	937,2	2.109,6	2.262,7	-937,8	-1.626,3	428,5	4.245,2	450,5	-300,5	310,2	1.802,4	-105,9	-1.227,4	1.595,4	-2.721,5	160,8
1. Var. Deuda Interna (a-b-c)	1.092,3	642,0	-110,0	-323,9	-13,0	-238,1	-386,5	-160,3	461,0	1.258,5	-961,3	-407,4	97,2	3.969,8	-1.472,2	-111,5	-3,7	-29,3
a. Desembolsos	1.399,2	1.042,7	1.310,4	2.844,5	5.853,2	1.062,2	220,3	9,4	1.552,6	1.825,8	1.403,5	1.064,3	1.559,6	5.409,7	862,5	-14,0	0,0	0,0
b. Amortizaciones	306,8	400,7	1.420,3	3.168,4	5.866,2	1.300,3	606,9	169,7	1.091,6	567,3	2.364,8	1.471,7	1.462,4	1.439,9	2.334,7	97,5	3,7	29,3
c. Recompas	0,0	0,0	0,0	0,0	0,0	0,0	0,0	0,0	0,0	0,0	0,0	0,0	0,0	0,0	0,0	0,0	0,0	0,0
2. Var. Depósitos del SPNF en el BCE (1)	-286,7	-25,0	-344,0	923,1	-1.372,1	-317,0	-777,8	923,5	1.094,5	216,1	-1.231,7	-1.206,5	849,9	-857,9	-1.734,6	1.366,8	-2.734,4	917,6
3. Var. Depósitos del SPNF en la IFIS	-6,6	265,5	224,0	117,1	-58,7	-245,8	-38,4	468,2	-67,0	0,2	-21,4	-27,3	-10,3	-19,1	-10,3	23,8	-27,1	-69,6
4. Var. Deuda Flotante+ discrepancias	27,8	-410,1	990,3	698,6	511,2	-505,4	-294,6	-812,3	2.311,0	-1.308,7	929,9	50,6	839,3	-721,3	368,3	332,0	-416,8	-656,6
5. Transferencia utilidades BCE de periodos anteriores	0,0	0,0	0,0	0,0	0,0	0,0	0,0	0,0	0,0	0,0	0,0	0,0	0,0	0,0	0,0	0,0	0,0	0,0
6. Certificados de Tesorería	-343,7	388,5	176,8	694,6	3.195,4	368,5	-129,0	9,4	445,7	284,3	984,1	1.900,7	26,3	-2.477,4	-500,4	-30,5	460,5	-1,2
7. Dación de pago BCE	0,0	0,0	0,0	0,0	0,0	0,0	0,0	0,0	0,0	0,0	0,0	0,0	0,0	0,0	2.121,9	14,9	0,0	0,0
(porcentajes del PIB)																		
Resultado bajo la línea SPNF	0,94	4,57	5,22	5,13	7,42	0,13	0,28	0,21	4,51	0,90	0,96	1,77	3,79	0,73	0,56	0,83	0,24	0,47
Financiamiento Externo Neto	0,39	3,67	4,30	3,01	5,12	1,08	1,92	-0,22	0,23	0,44	1,27	1,46	1,96	0,83	1,78	-0,76	2,95	0,31
1. Var. Deuda Externa (a+b+c+d+e+f+g-h)	0,39	3,67	4,30	3,01	5,12	1,08	1,92	-0,22	0,23	0,44	1,27	1,46	1,96	0,83	1,78	-0,76	2,95	0,31
a. Desembolsos	2,18	3,44	6,30	4,80	7,38	1,81	1,37	0,57	1,05	1,21	2,06	2,44	1,68	2,10	2,34	0,24	3,11	0,53
b. Capitalización de intereses	0,00	0,00	0,00	0,00	0,00	0,00	0,00	0,00	0,00	0,00	0,00	0,00	0,00	0,00	0,00	0,00	0,00	0,00
c. Amortizaciones	1,27	1,23	1,67	2,10	1,85	0,29	0,40	0,28	1,13	0,36	0,54	0,41	0,54	1,01	0,62	0,67	0,06	0,12
d. Atrasos	0,03	0,02	0,01	0,02	0,02	0,01	0,00	0,01	0,00	0,01	0,00	0,01	0,00	0,01	0,00	0,01	0,00	0,00
e. Venta anticipada de petróleo neto (3)	-0,56	1,43	-0,34	0,42	0,50	-0,45	0,95	-0,52	0,45	0,14	0,01	-0,46	0,82	-0,31	0,06	-0,33	-0,10	-0,10
f. Asignación DEGs	0,00	0,00	0,00	0,00	0,00	0,00	0,00	0,00	0,00	0,00	0,00	0,00	0,00	0,00	0,00	0,00	0,00	0,00
g. Otros (utilidades en colocación de títulos)	0,00	0,00	0,00	0,00	0,00	0,00	0,00	0,00	0,00	0,00	0,00	0,00	0,00	0,04	0,00	0,00	0,00	0,00
h. Compromisos externos (pago Occidental)	0,00	0,00	0,00	0,14	0,93	0,00	0,00	0,00	0,14	0,56	0,25	0,11	0,00	0,00	0,00	0,00	0,00	0,00
2. Variación de Activos (Fondos Petroleros)	0,00	0,00	0,00	0,00	0,00	0,00	0,00	0,00	0,00	0,00	0,00	0,00	0,00	0,00	0,00	0,00	0,00	0,00
Financiamiento Interno	0,55	0,90	0,92	2,12	2,29	-0,94	-1,64	0,43	4,28	0,46	-0,30	0,31	1,83	-0,11	-1,22	1,59	-2,71	0,16
1. Var. Deuda Interna (a-b-c)	1,24	0,67	-0,11	-0,33	-0,01	-0,24	-0,39	-0,16	0,46	1,28	-0,97	-0,41	0,10	3,95	-1,47	-0,11	0,00	-0,03
a. Desembolsos	1,59	1,10	1,29	2,86	5,94	1,07	0,22	0,01	1,56	1,85	1,42	1,08	1,58	5,38	0,86	-0,01	0,00	0,00
b. Amortizaciones	0,35	0,42	1,40	3,19	5,95	1,31	0,61	0,17	1,10	0,58	2,40	1,49	1,48	1,43	2,32	0,10	0,00	0,03
c. Recompas	0,00	0,00	0,00	0,00	0,00	0,00	0,00	0,00	0,00	0,00	0,00	0,00	0,00	0,00	0,00	0,00	0,00	0,00
2. Var. Depósitos del SPNF en el BCE (1)	-0,33	-0,03	-0,34	0,93	-1,39	-0,32	-0,78	0,93	1,10	0,22	-1,25	-1,22	0,86	-0,85	-1,73	1,36	-2,72	0,91
3. Var. Depósitos del SPNF en la IFIS	-0,01	0,28	0,22	0,12	-0,06	-0,25	-0,04	0,47	-0,07	0,00	-0,02	-0,03	-0,01	-0,02	-0,01	0,02	-0,03	-0,07
4. Var. Deuda Flotante+ discrepancias	0,03	-0,43	0,97	0,70	0,52	-0,51	-0,30	-0,82	2,33	-1,33	0,94	0,05	0,85	-0,72	0,37	0,33	-0,41	-0,65
5. Transferencia utilidades BCE de periodos anteriores	0,00	0,00	0,00	0,00	0,00	0,00	0,00	0,00	0,00	0,00	0,00	0,00	0,00	0,00	0,00	0,00	0,00	0,00
6. Certificados de Tesorería	-0,39	0,41	0,17	0,70	3,24	0,37	-0,13	0,01	0,45	0,29	1,00	1,93	0,03	-2,47	-0,50	-0,03	0,46	0,00
7. Dación de pago BCE	0,00	0,00	0,00	0,00	0,00	0,00	0,00	0,00	0,00	0,00	0,00	0,00	0,00	0,00	2,11	0,01	0,00	0,00

(1) Incluye Fondos Petroleros. (2) Cifras provisionales. (3) En vista de que la información es de carácter provisional en 2014 y en razón de que se dispone de nueva información de base, se realizó el reproceso de las cifras de la venta anticipada de petróleo desde enero de dicho año hasta marzo de 2015.

Fuente: Ministerio de Economía y Finanzas

2.4 SITUACIÓN FINANCIERA DEL PRESUPUESTO DEL GOBIERNO CENTRAL -BASE CAJA- (1)
Millones de USD; Porcentaje del PIB

Período	DÉFICIT (-) O SUPERÁVIT (+) GLOBAL CAJA	Ingresos corrientes y de capital	Egresos corrientes y de capital (2)	FINANCIAMIENTO DEL DÉFICIT (+) O DISPOSICIÓN DEL SUPERÁVIT (-) GLOBAL	Financiamiento externo neto	Financiamiento interno neto (3)	Variación de saldos de caja
	a=b-c	b	c	d=e+f+g=-a	e	f	g
2012 (4)(5)(6)	-1.758,1	18.971,6	20.729,7	1.758,1	674,6	1.647,7	-564,3
2013 (4)(5)	-4.013,8	20.767,0	24.780,9	4.013,8	2.469,9	1.218,9	325,0
2014 (4)(5)	-7.312,2	18.927,3	26.239,5	7.312,2	5.498,5	2.062,7	-249,1
2015 (4)(5)	-1.668,4	20.115,9	21.784,4	1.668,4	2.874,9	-823,2	-383,3
2016 (4)(5)	-5.337,3	17.673,3	23.010,5	5.337,3	3.083,1	3.793,6	-1.539,5
Porcentaje del PIB							
2012	-2,01	21,68	23,69	2,01	0,77	1,88	-0,64
2013	-4,22	21,83	26,05	4,22	2,60	1,28	0,34
2014	-7,19	18,61	25,79	7,19	5,41	2,03	-0,24
2015	-1,68	20,26	21,94	1,68	2,90	-0,83	-0,39
2016	-5,41	17,92	23,33	5,41	3,13	3,85	-1,56
2016							
Enero - Noviembre (4)	-3.725,4	15.466,0	19.191,4	3.725,4	2.514,8	3.719,3	-2.508,6
Enero	262,6	1.401,9	1.139,3	-262,6	65,1	-0,6	-327,1
Febrero	829,8	2.058,2	1.228,4	-9,8	-77,0	534,4	-467,2
Marzo	-291,2	1.338,5	1.629,7	291,2	-253,8	721,9	-176,9
Abril	55,6	1.634,2	1.578,6	-55,6	62,4	63,4	-181,4
Mayo	-863,5	447,7	1.311,2	43,5	727,0	-72,2	-611,2
Junio	-363,1	1.437,5	1.800,6	363,1	1.675,6	660,0	-1.972,6
Julio	-779,6	1.344,5	2.124,0	779,6	10,6	-207,9	976,8
Agosto	-413,7	1.803,0	2.216,7	413,7	-293,2	396,6	310,3
Septiembre	-923,2	1.372,4	2.295,6	923,2	-122,6	231,7	814,1
Octubre	-427,1	1.368,1	1.795,3	427,1	515,9	1.150,9	-1.239,7
Noviembre	-811,9	1.260,1	2.072,0	811,9	204,6	241,0	366,4
Diciembre	-1.611,8	2.207,3	3.819,1	1.611,8	568,4	74,3	969,2
2017							
Enero - Noviembre (4)	-1.735,8	17.880,8	19.616,6	1.735,8	-1.306,7	7.967,6	-4.925,1
Enero	132,0	1.527,9	1.395,9	-132,0	47,2	1.536,7	-1.715,9
Febrero	-390,2	1.125,3	1.515,6	390,2	-67,8	691,9	-233,9
Marzo	-478,1	1.774,3	2.252,4	478,1	-731,4	2.951,9	-1.742,5
Abril	-660,7	1.529,0	2.189,7	660,7	-71,6	133,3	598,9
Mayo	3,3	1.582,9	1.579,6	-3,3	-130,4	345,7	-218,6
Junio	-646,0	1.335,7	1.981,7	646,0	2,6	1.991,5	-1.348,1
Julio	-198,3	1.299,8	1.498,1	198,3	-5,9	68,3	135,9
Agosto	40,2	1.585,8	1.545,7	-40,2	-140,9	-106,2	206,9
Septiembre	-466,0	1.076,6	1.542,6	466,0	-512,1	23,9	954,2
Octubre	1.588,2	3.706,8	2.118,5	-1.588,2	350,5	360,0	-2.298,7
Noviembre	-660,2	1.336,8	1.996,9	660,2	-46,8	-29,5	736,5

(1) Los valores están presentados en US dólares. (2) Excluye el servicio de amortización de la deuda. (3) Incluye negociación de bonos, saldos netos de otras entidades y fondos, y reembolsos por créditos. (4) Cifras provisionales en razón que el Ministerio de Finanzas no ha presentado la liquidación presupuestaria respectiva. (5) Cifras actualizadas del Gobierno Central en base a los datos del eSIGEF. (6) A partir del año 2011 los datos corresponden a las Operaciones de la Administración del Estado.

Fuente: Ministerio de Economía y Finanzas.

2.4.1 DÉFICIT O SUPERÁVIT: GLOBAL, PRESUPUESTARIO Y PRIMARIO DEL PRESUPUESTO DEL GOBIERNO CENTRAL -BASE CAJA- (1)

Millones de USD; Porcentaje del PIB

Período	DÉFICIT (-) O SUPERÁVIT (+) GLOBAL	Desembolsos internos y externos (5)	Amortización interna y externa	DÉFICIT (-) O SUPERÁVIT (+) PRESUPUESTARIO	Gastos financieros (intereses)	DÉFICIT (-) O SUPERÁVIT (+) PRIMARIO
	a	b	c	d=a+b-c	e	f=a+e
2012 (2)(3)(4)	-1.758,1	3.845,8	1.523,4	564,3	946,7	-811,4
2013 (2)(3)	-4.013,8	5.797,4	2.108,5	-325,0	1.182,0	-2.831,8
2014 (2)(3)	-7.312,2	11.134,9	3.573,6	249,1	1.362,0	-5.950,2
2015 (2)(3)	-1.668,4	7.640,7	5.589,0	383,3	1.761,8	93,3
2016 (2)(3)	-5.337,3	13.079,9	6.203,2	1.539,5	1.930,6	-3.406,7
Porcentaje del PIB						
2012	-2,01	4,40	1,74	0,64	1,08	-0,93
2013	-4,22	6,09	2,22	-0,34	1,24	-2,98
2014	-7,19	10,95	3,51	0,24	1,34	-5,85
2015	-1,68	7,70	5,63	0,39	1,77	0,09
2016	-5,41	13,26	6,29	1,56	1,96	-3,45
2016						
Enero - Noviembre (2)	-3.725,4	10.630,7	4.396,7	2.508,6	1.468,5	-2.256,9
Enero	262,6	191,9	127,4	327,1	55,3	317,9
Febrero	829,8	708,1	250,7	1.287,2	61,5	891,3
Marzo	-291,2	827,8	359,7	176,9	264,4	-26,8
Abril	55,6	342,1	216,3	181,4	69,3	124,9
Mayo	-863,5	1.016,3	361,5	-208,8	208,6	-654,9
Junio	-363,1	2.906,4	570,8	1.972,6	251,0	-112,0
Julio	-779,6	1.498,6	1.695,8	-976,8	78,9	-700,6
Agosto	-413,7	554,1	450,6	-310,3	95,3	-318,4
Septiembre	-923,2	347,5	238,4	-814,1	225,8	-697,4
Octubre	-427,1	1.683,4	16,5	1.239,7	94,1	-333,1
Noviembre	-811,9	554,6	109,0	-366,4	64,2	-747,8
Diciembre	-1.611,8	2.449,2	1.806,5	-969,2	462,0	-1.149,8
2017						
Enero - Noviembre (2)	-1.735,8	12.996,2	6.335,3	4.925,1	2.026,0	290,2
Enero	132,0	1.676,1	92,3	1.715,9	95,2	227,2
Febrero	-390,2	820,8	196,7	233,9	79,3	-310,9
Marzo	-478,1	3.182,3	961,7	1.742,5	197,5	-280,6
Abril	-660,7	391,2	329,5	-598,9	358,8	-301,9
Mayo	3,3	765,5	550,2	218,6	179,4	182,7
Junio	-646,0	2.459,6	465,5	1.348,1	302,5	-343,5
Julio	-198,3	106,4	44,0	-135,9	94,6	-103,7
Agosto	40,2	262,1	509,2	-206,9	97,9	138,1
Septiembre	-466,0	143,5	631,7	-954,2	404,3	-61,7
Octubre	1.588,2	3.059,1	2.348,6	2.298,7	105,1	1.693,4
Noviembre	-660,2	129,5	205,8	-736,5	111,3	-548,8

(1) Los valores están presentados en US dólares. (2) Cifras provisionales en razón que el Ministerio de Finanzas no ha presentado la liquidación presupuestaria respectiva. (3) Cifras actualizadas del Gobierno Central en base a los datos del eSIGEF. (4) A partir del año 2011 los datos corresponden a las Operaciones de la Administración del Estado. (5) A partir del año 2009 se incluye dentro de los desembolsos la venta anticipada de petróleo.

Fuente: Ministerio de Economía y Finanzas.

2.4.2 INGRESOS CORRIENTES Y DE CAPITAL DEL PRESUPUESTO DEL GOBIERNO CENTRAL -BASE CAJA- (1)
Millones de USD; Porcentaje del PIB

Período	TOTAL INGRESOS	PETROLEROS	NO PETROLEROS						
			Total	A las importaciones	A la renta (2)	Al valor agregado	A los consumos especiales	Otros (3)	
			a=b+c	b	c=d+e+f+g+h	d	e	f	g
2012 (3)(4)(5)	18.971,6	6.064,3	12.907,4	1.287,7	2.854,5	4.821,5	677,0	3.266,8	
2013 (3)(4)	20.767,0	6.038,9	14.728,2	1.342,0	3.360,4	5.573,9	755,9	3.695,9	
2014 (3)(4)	18.927,3	2.261,1	16.666,1	1.377,6	3.660,0	5.876,3	805,0	4.947,1	
2015 (3)(4)	20.115,9	2.842,4	17.273,6	2.025,6	4.280,5	5.823,2	838,2	4.306,1	
2016 (3)(4)	17.673,3	2.132,8	15.540,5	1.633,4	3.520,8	5.287,4	794,0	4.304,9	
Porcentaje del PIB									
2012	21,68	6,93	14,75	1,47	3,26	5,51	0,77	3,73	
2013	21,83	6,35	15,48	1,41	3,53	5,86	0,79	3,89	
2014	18,61	2,22	16,38	1,35	3,60	5,78	0,79	4,86	
2015	20,26	2,86	17,40	2,04	4,31	5,86	0,84	4,34	
2016	17,92	2,16	15,76	1,66	3,57	5,36	0,81	4,37	
2016	Enero - Noviembre (3)	15.466,0	1.584,8	13.881,2	1.473,0	3.302,6	4.717,0	720,3	3.668,2
	Enero	1.401,9	169,8	1.232,1	139,2	270,1	511,1	83,1	228,6
	Febrero	2.058,2	150,5	1.907,8	117,6	168,7	394,8	54,9	1.171,7
	Marzo	1.338,5	120,9	1.217,7	113,8	300,0	431,2	44,9	327,8
	Abril	1.634,2	119,1	1.515,1	127,8	655,4	342,5	62,1	327,2
	Mayo	447,7	212,0	235,6	126,3	224,8	356,2	53,4	-525,1
	Junio	1.437,5	126,7	1.310,9	122,0	295,4	449,7	62,4	381,3
	Julio	1.344,5	41,8	1.302,7	128,8	358,0	389,3	73,4	353,1
	Agosto	1.803,0	334,5	1.468,4	144,6	320,8	466,1	64,6	472,2
	Septiembre	1.372,4	181,3	1.191,1	141,4	299,8	361,4	68,4	320,0
	Octubre	1.368,1	43,0	1.325,1	154,5	228,0	536,5	83,8	322,3
	Noviembre	1.260,1	85,3	1.174,8	156,9	181,5	478,2	69,3	289,0
	Diciembre	2.207,3	548,0	1.659,3	160,3	218,2	570,4	73,7	636,7
2017	Enero - Noviembre (3)	17.880,8	1.501,9	16.378,9	1.344,0	3.052,0	5.375,0	853,2	5.754,7
	Enero	1.527,9	92,1	1.435,8	135,2	296,9	584,6	86,4	332,7
	Febrero	1.125,3	144,9	980,4	118,8	152,4	396,8	57,0	255,4
	Marzo	1.774,3	218,9	1.555,4	138,8	336,1	651,9	78,0	350,8
	Abril	1.529,0	133,3	1.395,7	111,0	599,8	338,0	67,7	279,2
	Mayo	1.582,9	162,7	1.420,2	113,8	340,0	462,9	74,8	428,7
	Junio	1.335,7	117,6	1.218,1	114,8	185,8	544,3	79,5	293,8
	Julio	1.299,8	58,7	1.241,1	113,7	226,9	433,0	81,4	386,1
	Agosto	1.585,8	243,9	1.341,9	124,5	246,4	534,1	81,7	355,2
	Septiembre	1.076,6	43,8	1.032,8	110,4	239,0	353,2	75,0	255,3
	Octubre	3.706,8	193,1	3.513,6	122,6	216,3	596,7	80,0	2.498,1
	Noviembre	1.336,8	92,9	1.243,8	140,6	212,6	479,5	91,9	319,4

(1) Los valores están presentados en US dólares. (2) Contiene transferencias, ingresos provenientes de entidades y organismos, venta de activos, tasas y contribuciones, utilidad en venta de bonos e ingresos por fondos petroleros. (3) Cifras provisionales en razón que el Ministerio de Finanzas no ha presentado la liquidación presupuestaria respectiva. (4) Cifras actualizadas del Gobierno Central en base a los datos del eSIGEF. (5) A partir del año 2011 los datos corresponden a las Operaciones de la Administración del Estado.

Fuente: Ministerio de Economía y Finanzas.

2.4.3 EGRESOS DEL PRESUPUESTO DEL GOBIERNO CENTRAL -BASE CAJA- (1)

Millones de USD; Porcentaje del PIB

Período	TOTAL		SECTORES										
	Excluye amortización	Incluye amortización e intereses	Servicios generales	Educación y cultura	Salud y desarrollo comunal	Desarrollo agropecuario	Transportes y comunicaciones	Otros	Servicio de la deuda				
									TOTAL	Intereses		Amortización	
								Externa		Interna	Externa	Interna	
a=b-l-m	b=c+d+e+f+g+h+i	c	d	e	f	g	h	i=j+k+l+m	j	k	l	m	
2012 (2)(3)(4)	20.729,7	22.253,2	10.161,1	2.986,3	1.658,5	403,4	1.362,5	3.211,1	2.470,1	489,4	457,3	1.041,2	482,3
2013 (2)(3)	24.780,9	26.889,4	11.524,9	3.688,8	1.951,2	346,5	1.809,8	4.277,6	3.290,5	651,1	530,9	1.106,8	1.001,7
2014 (2)(3)	26.239,5	29.813,1	13.148,0	3.639,0	2.155,6	430,0	1.491,9	4.012,9	4.935,6	702,0	659,9	1.616,4	1.957,2
2015 (2)(3)	21.784,3	27.373,2	10.501,1	3.078,7	2.119,3	452,1	796,2	3.075,2	7.350,7	656,6	1.105,2	3.543,0	2.046,0
2016 (2)(3)	23.010,5	29.213,7	10.988,8	3.185,7	2.363,5	294,5	980,5	3.266,9	8.133,8	797,3	1.133,3	3.035,1	3.168,1
Porcentaje del PIB													
2012	23,69	25,43	11,61	3,41	1,90	0,46	1,56	3,67	2,82	0,56	0,52	1,19	0,55
2013	26,05	28,27	12,11	3,88	2,05	0,36	1,90	4,50	3,46	0,68	0,56	1,16	1,05
2014	25,79	29,31	12,92	3,58	2,12	0,42	1,47	3,94	4,85	0,69	0,65	1,58	1,91
2015	21,94	27,57	10,58	3,10	2,13	0,46	0,80	3,10	7,40	0,66	1,10	3,54	2,04
2016	23,33	29,62	11,14	3,23	2,40	0,30	0,99	3,31	8,25	0,82	1,16	3,10	3,24
2016													
Enero - Noviembre (2)	19.191,4	23.588,1	9.369,9	2.710,3	2.016,8	236,0	739,6	2.650,2	5.865,2	639,2	829,3	2.188,0	2.208,6
Enero	1.139,3	1.266,7	748,9	175,7	56,8	3,5	5,9	93,2	182,7	26,1	29,2	126,8	0,6
Febrero	1.228,4	1.479,1	640,0	227,0	161,6	20,2	7,8	110,4	312,2	17,7	43,8	165,3	85,4
Marzo	1.629,7	1.989,4	740,2	246,5	135,9	12,9	15,5	214,4	624,1	144,9	119,5	341,6	18,1
Abril	1.578,6	1.794,8	937,8	250,1	124,8	15,4	20,8	160,4	285,6	10,3	59,0	141,7	74,5
Mayo	1.311,2	1.672,7	504,7	194,5	199,7	13,4	16,9	173,4	570,2	44,5	164,1	251,2	110,4
Junio	1.800,6	2.371,4	855,2	252,1	226,0	14,1	33,6	168,7	821,8	129,7	121,3	388,9	181,9
Julio	2.124,0	3.819,8	1.150,3	254,7	253,4	23,0	75,1	288,6	1.774,7	47,7	31,3	47,5	1.648,3
Agosto	2.216,7	2.667,4	848,2	298,9	284,3	63,7	182,5	443,8	546,0	33,9	61,4	375,1	75,6
Septiembre	2.295,6	2.534,0	1.162,2	286,0	203,1	17,6	55,1	345,8	464,2	101,6	124,2	237,2	1,2
Octubre	1.795,3	1.811,8	813,5	257,0	184,0	26,6	81,0	339,2	110,6	33,9	60,2	14,2	2,3
Noviembre	2.072,0	2.181,0	968,8	268,0	187,3	25,8	245,5	312,4	173,2	48,9	15,3	98,5	10,5
Diciembre	3.819,1	5.625,6	1.619,0	475,4	346,7	58,5	240,9	616,7	2.268,6	158,0	304,0	847,1	959,5
2017													
Enero - Noviembre (2)	19.616,6	25.951,9	9.220,9	3.048,0	2.269,7	215,4	807,0	2.029,6	8.361,3	721,6	1.304,4	3.257,6	3.077,7
Enero	1.395,9	1.488,1	882,5	183,3	137,8	9,4	10,8	76,8	187,5	60,3	34,9	78,7	13,5
Febrero	1.515,6	1.712,3	733,4	230,6	199,0	22,0	91,0	160,3	276,1	30,1	49,2	171,8	24,9
Marzo	2.252,4	3.214,1	1.024,9	357,9	241,7	37,7	146,7	246,1	1.159,1	146,0	51,5	840,2	121,5
Abril	2.189,7	2.519,2	923,8	265,8	240,1	26,3	122,0	252,9	688,3	43,7	315,1	264,6	64,9
Mayo	1.579,6	2.129,8	747,3	242,8	194,9	20,2	40,0	155,0	729,6	58,5	120,8	196,6	353,6
Junio	1.981,7	2.447,2	784,5	272,2	223,9	24,5	117,7	256,4	768,0	84,9	217,6	457,0	8,5
Julio	1.498,1	1.542,1	716,0	262,6	196,0	21,6	24,5	182,8	138,6	59,8	34,8	28,8	15,2
Agosto	1.545,7	2.054,9	736,4	306,6	197,4	13,7	19,5	174,2	607,1	27,8	70,2	269,2	240,0
Septiembre	1.542,6	2.174,4	548,4	162,6	162,6	11,3	29,6	134,4	1.036,1	144,8	259,5	565,7	66,1
Octubre	2.118,5	4.467,2	1.186,3	324,7	213,9	13,0	91,8	183,8	2.453,8	42,1	63,0	208,6	2.140,0
Noviembre	1.996,9	2.202,8	937,3	349,6	262,3	15,7	113,5	207,0	317,2	23,7	87,6	176,3	29,5

(1) Los valores están presentados en US dólares. (2) Cifras provisionales en razón que el Ministerio de Finanzas no ha presentado la liquidación presupuestaria respectiva. (3) Cifras actualizadas del Gobierno Central en base a los datos del eSIGEF.

(4) A partir del año 2011 los datos corresponden a las Operaciones de la Administración del Estado.

Fuente: Ministerio de Economía y Finanzas.

2.5 ESTADO Y MOVIMIENTO DE LA DEUDA PÚBLICA INTERNA DEL GOBIERNO CENTRAL
Millones de USD; Porcentaje del PIB

Período	ESTADO DE LA DEUDA PÚBLICA INTERNA				MOVIMIENTO DE LA DEUDA PÚBLICA INTERNA		
	Total	Bonos del Estado (1)	Certificados de Tesorería	BCE, IESS, BdE (2)	Desembolsos	Amortización (3)	Intereses
	Saldos al final del período				Movimientos del período		
	a=b+c+d	b	c	d			
2012	7.780,5	6.950,3	0,0	830,2	3.754,3	480,3	425,0
2013	9.926,5	9.124,6	0,0	802,0	3.147,4	1.001,4	500,5
2014	12.558,3	11.778,7	0,0	779,6	4.624,9	1.993,2	660,8
2015 (p)	12.546,0	11.779,5	0,0	766,5	3.795,8	3.808,1	759,5
2016 (p)	12.457,4	11.695,2	0,0	762,1	7.710,5	7.799,1	742,0
Porcentaje del PIB							
2012	8,85	7,90	0,00	0,94	4,27	0,55	0,48
2013	10,43	9,59	0,00	0,84	3,31	1,05	0,53
2014	12,35	11,58	0,00	0,77	4,55	1,96	0,65
2015	12,64	11,86	0,00	0,77	3,82	3,84	0,76
2016 (p)	12,63	11,86	0,00	0,77	7,82	7,91	0,75
2016							
Enero - Noviembre	12.468,1	11.706,0	0,0	762,1	7.037,5	7.115,4	692,6
Enero	12.876,9	12.111,0	0,0	765,9	651,8	320,8	26,5
Febrero	13.078,6	12.313,2	0,0	765,4	348,9	147,2	40,0
Marzo	13.863,4	13.098,6	0,0	764,9	965,8	181,0	45,2
Abril	12.919,4	12.155,1	0,0	764,3	314,0	1.258,0	104,1
Mayo	13.038,8	12.275,0	0,0	763,7	855,2	735,8	104,9
Junio	12.906,2	12.143,0	0,0	763,2	1.296,1	1.428,7	51,0
Julio	12.936,1	12.173,5	0,0	762,6	245,7	215,8	27,4
Agosto	13.186,8	12.424,4	0,0	762,4	907,5	656,8	39,6
Septiembre	12.403,5	11.641,4	0,0	762,1	232,9	1.016,2	46,2
Octubre	12.533,0	11.770,8	0,0	762,1	702,3	572,8	102,9
Noviembre	12.468,1	11.706,0	0,0	762,1	517,3	582,1	104,8
Diciembre	12.457,4	11.695,2	0,0	762,1	673,0	683,8	49,4
2017							
Enero - Noviembre	14.927,8	14.163,2	0,0	764,7	6.945,0	4.474,5	766,7
Enero	12.994,1	12.232,0	0,0	762,1	907,4	370,6	27,4
Febrero	15.446,8	14.684,7	0,0	762,1	3.060,2	607,4	43,1
Marzo	16.622,7	15.856,9	0,0	765,8	1.637,7	461,9	46,5
Abril	16.772,8	16.007,2	0,0	765,7	333,2	183,0	92,0
Mayo	14.997,1	14.231,6	0,0	765,5	699,3	2.475,0	129,3
Junio	14.990,1	14.224,3	0,0	765,8	0,5	7,5	51,6
Julio	14.975,5	14.210,0	0,0	765,6	83,0	97,5	31,4
Agosto	14.952,2	14.186,8	0,0	765,4	133,9	157,2	64,1
Septiembre	14.961,3	14.196,2	0,0	765,2	90,0	80,8	68,4
Octubre	14.957,4	14.192,5	0,0	764,9	0,0	4,0	96,7
Noviembre	14.927,8	14.163,2	0,0	764,7	0,0	29,5	116,1

(1) Se incluye los saldos de Bonos del Estado, AGD, FILANBANCO y CFN. (2) Consolidación de deudas del Gobierno con el Banco Central del Ecuador, IESS y Banco del Estado. (3) Incluye en amortización las recompras de Bonos del Estado en FILANBANCO, AGD y CFN. (p) Cifras Provisionales

Fuente: Ministerio de Economía y Finanzas.

COMERCIO EXTERIOR

EXPORTACIONES, IMPORTACIONES Y TÉRMINOS DE INTERCAMBIO

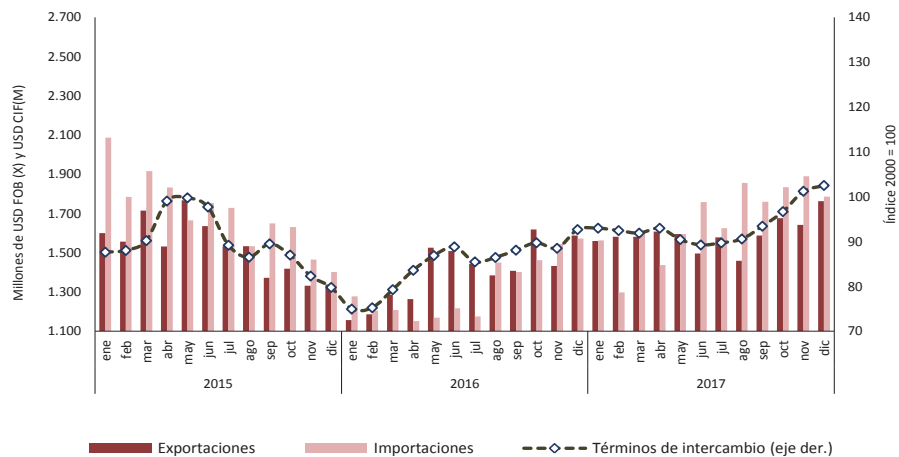

EXPORTACIONES POR GRUPO DE PRODUCTOS

Millones de USD FOB

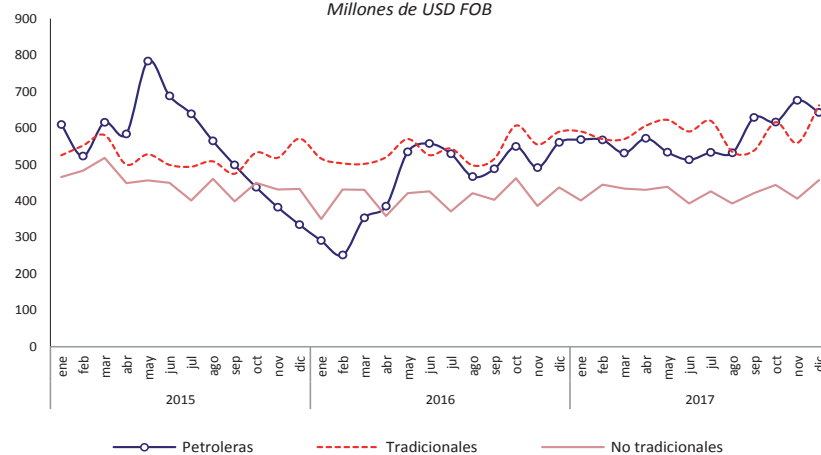

IMPORTACIONES POR USO O DESTINO ECONÓMICO

Millones de USD CIF

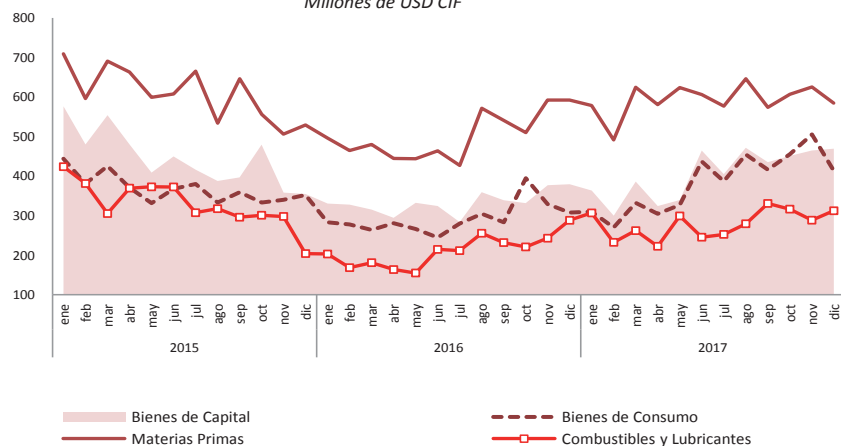

EXPORTACIONES POR CONTINENTE, ÁREA ECONÓMICA Y PAÍS, DICIEMBRE 2017

Porcentaje

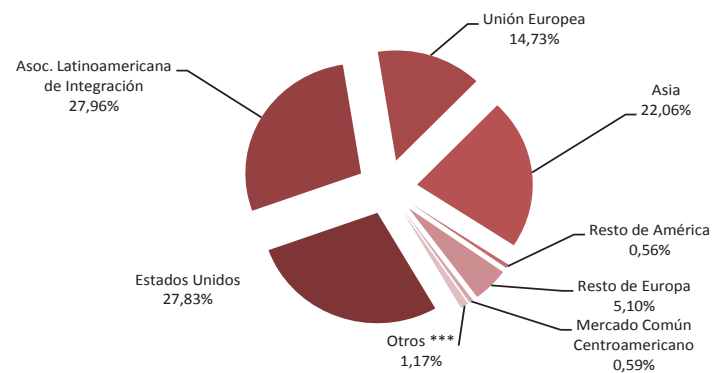

Otros*** Asoc. Europea de Libre Comercio, Oceanía, África y Otros Países NEP.

SECTOR EXTERNO

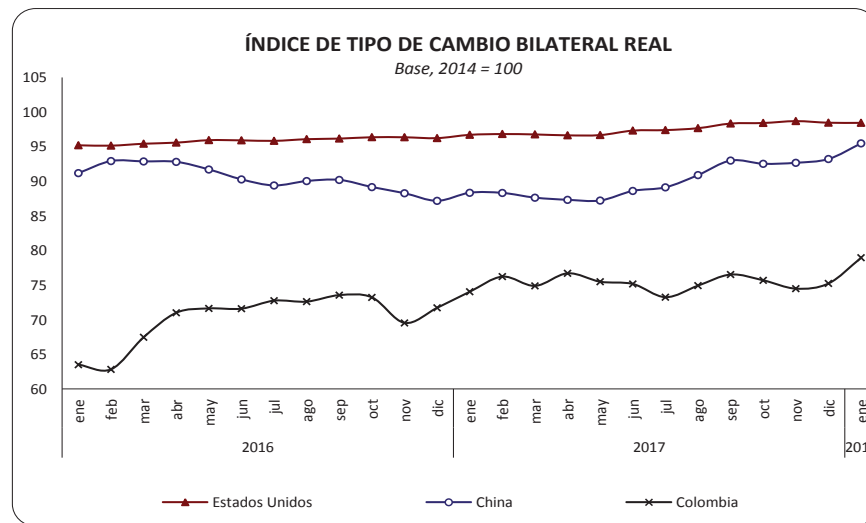
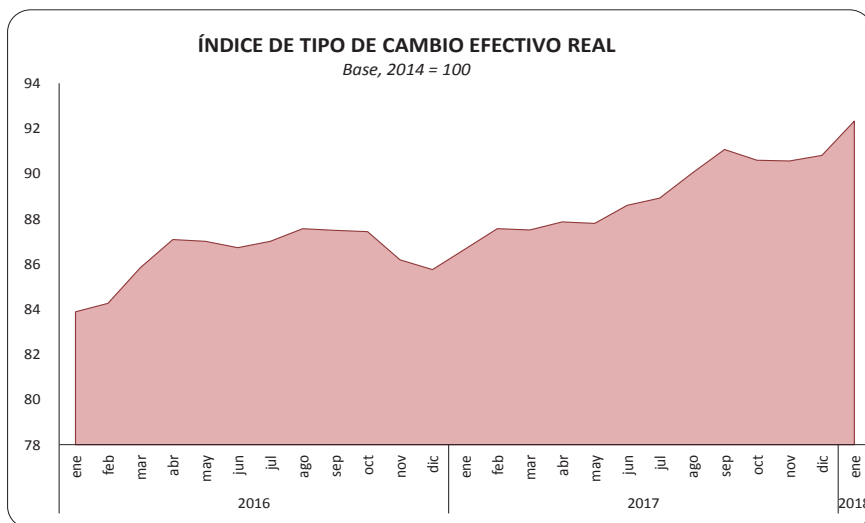
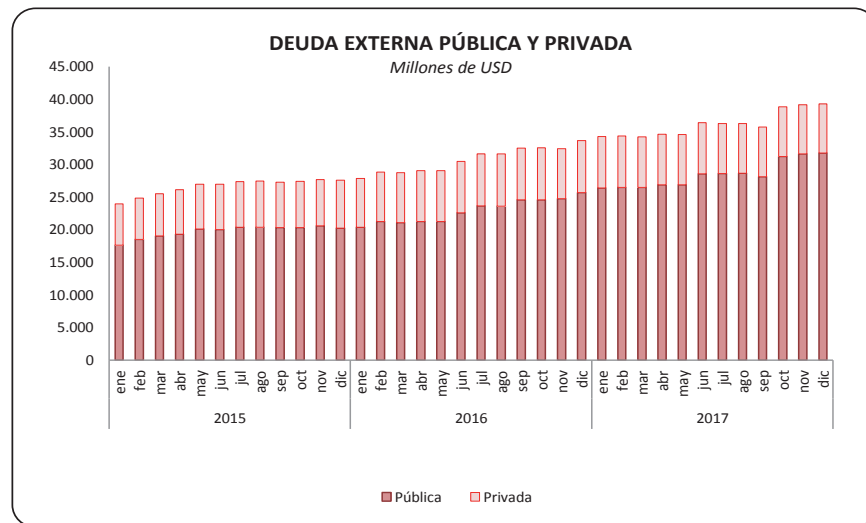
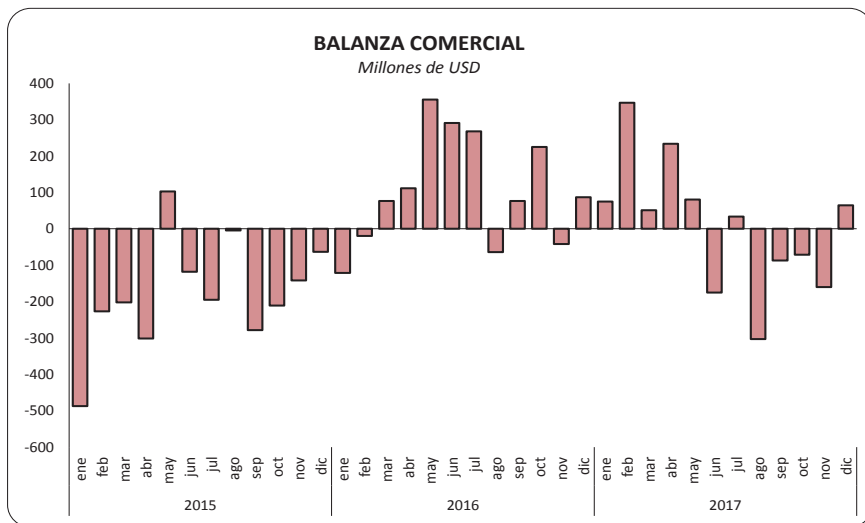

Elaboración: Banco Central del Ecuador.

3.1.1 EXPORTACIONES FOB POR PRODUCTO PRINCIPAL (1)

Miles de USD

Período	TOTAL EXPORTA- CIONES	TOTAL PRIMARIOS	PRIMARIOS											
			Petróleo crudo (6)	Banano y plátano (2)	Café	Camarón	Cacao	Abacá	Madera	Atún (3)	Pescado	Flores naturales	Otros	
2013	24.750.933	20.010.626	13.411.761	2.322.610	27.902	1.783.752	422.759	13.540	171.294	108.611	169.617	830.251	748.530	
2014	25.724.432	21.493.968	13.016.020	2.577.188	24.250	2.513.464	576.390	12.988	230.084	99.399	197.085	918.242	1.328.859	
2015	18.330.608	14.439.376	6.355.235	2.808.119	18.085	2.279.595	692.849	14.765	263.452	87.843	169.975	819.939	929.517	
2016	16.797.665	12.876.708	5.053.937	2.734.164	17.856	2.580.153	621.432	25.140	247.421	90.042	154.273	802.461	549.828	
2017	19.122.453	14.785.290	6.189.824	3.034.539	16.882	3.037.858	588.416	21.818	238.622	80.462	162.033	881.462	533.374	
2015 (7)	Enero-Diciembre	18.330.608	14.439.376	6.355.235	2.808.119	18.085	2.279.595	692.849	14.765	263.452	87.843	169.975	819.939	929.517
	Enero	1.599.294	1.302.971	598.258	245.916	1.521	169.179	66.860	1.028	18.468	6.398	19.728	81.607	94.008
	Febrero	1.557.098	1.243.432	478.864	250.128	1.084	194.323	64.361	1.198	19.433	5.509	18.720	122.441	87.371
	Marzo	1.713.984	1.340.862	584.858	259.580	1.238	196.525	68.895	1.045	21.977	10.475	25.815	82.536	87.919
	Abril	1.531.261	1.197.731	553.615	247.001	964	171.974	38.962	1.067	19.028	9.158	16.538	49.736	89.688
	Mayo	1.767.385	1.432.920	746.311	248.628	568	200.396	39.139	1.170	21.546	8.181	11.022	78.614	77.346
	Junio	1.635.595	1.290.710	646.383	228.508	345	188.055	41.385	1.113	22.255	9.078	11.982	64.182	77.424
	Julio	1.533.320	1.229.798	606.389	225.261	1.197	191.832	37.344	1.267	22.142	7.427	12.323	51.378	73.238
	Agosto	1.533.343	1.168.121	531.532	221.015	1.289	192.158	55.117	1.278	24.184	6.771	12.013	55.905	66.859
	Septiembre	1.371.265	1.098.422	495.221	202.055	1.458	184.127	50.926	1.200	24.429	6.642	9.390	56.888	66.085
	Octubre	1.418.720	1.089.024	420.546	227.415	2.229	204.546	62.567	1.435	23.320	6.025	9.524	60.057	71.360
	Noviembre	1.331.500	1.023.711	374.528	211.017	1.958	193.420	75.745	1.435	21.130	6.604	10.129	60.603	67.142
	Diciembre	1.337.843	1.021.672	318.731	241.596	4.234	193.059	91.548	1.529	25.539	5.575	12.792	55.992	71.077
2016 (7)	Enero-Diciembre	16.797.665	12.876.708	5.053.937	2.734.164	17.856	2.580.153	621.432	25.140	247.421	90.042	154.273	802.461	549.828
	Enero	1.157.106	895.589	272.556	249.118	787	164.920	68.481	1.308	17.393	6.878	14.672	60.035	39.442
	Febrero	1.185.391	894.391	231.148	231.792	1.901	172.008	58.198	2.111	22.112	8.016	13.535	114.213	39.358
	Marzo	1.284.689	947.854	333.374	231.588	1.787	180.932	44.538	1.583	21.521	7.649	15.839	60.169	48.874
	Abril	1.263.639	966.559	343.734	246.981	1.575	208.108	33.668	1.726	18.004	4.836	11.114	58.662	38.152
	Mayo	1.525.128	1.172.379	488.465	236.902	394	248.968	39.580	1.954	22.649	8.577	16.429	71.222	37.238
	Junio	1.508.770	1.138.844	511.060	205.046	98	232.565	37.905	2.390	21.841	10.262	16.592	70.676	30.409
	Julio	1.443.551	1.143.170	495.643	220.953	707	239.753	36.744	2.517	20.820	10.982	14.654	61.668	38.730
	Agosto	1.385.047	1.027.349	421.885	207.771	896	215.029	28.553	2.210	25.585	7.896	13.337	60.660	43.526
	Septiembre	1.406.648	1.074.198	447.352	208.863	992	224.623	41.285	2.276	22.048	5.733	8.197	61.963	50.867
	Octubre	1.618.429	1.264.867	532.296	234.352	4.161	253.641	69.335	2.340	20.571	7.189	10.182	66.845	63.954
	Noviembre	1.431.804	1.120.835	450.955	206.117	2.855	222.888	85.878	2.250	16.289	5.571	8.797	58.935	60.299
	Diciembre	1.587.463	1.230.672	525.469	254.681	1.703	216.720	77.267	2.475	18.587	6.452	10.925	57.414	58.980
2017 (7)	Enero-Diciembre	19.122.453	14.785.290	6.189.824	3.034.539	16.882	3.037.858	588.416	21.818	238.622	80.462	162.033	881.462	533.374
	Enero	1.559.240	1.223.856	526.949	305.556	1.205	181.306	61.404	2.203	16.648	8.624	12.126	71.001	36.833
	Febrero	1.580.918	1.249.196	522.083	269.129	1.292	218.406	43.891	1.971	16.328	7.920	13.395	115.467	39.314
	Marzo	1.580.944	1.235.217	488.231	275.225	1.292	245.167	60.653	2.579	17.094	5.786	11.968	82.631	44.591
	Abril	1.605.604	1.250.160	518.023	270.537	2.441	259.716	41.709	1.280	17.909	8.076	9.642	79.513	41.313
	Mayo	1.594.558	1.230.810	483.554	270.674	315	285.595	29.239	2.574	20.777	7.165	14.021	78.392	38.505
	Junio	1.496.303	1.163.443	458.984	246.916	294	281.920	27.032	1.719	19.472	5.189	13.706	76.216	31.996
	Julio	1.578.411	1.192.847	468.231	251.805	2.105	291.874	37.068	1.563	21.018	5.754	13.983	62.789	36.656
	Agosto	1.459.037	1.107.119	466.663	214.523	752	236.847	48.259	1.653	21.487	5.731	9.897	61.926	39.381
	Septiembre	1.587.939	1.197.712	545.985	217.734	1.733	230.472	53.195	1.366	28.567	7.157	10.706	62.325	38.473
	Octubre	1.675.864	1.282.294	550.541	229.792	1.650	279.099	67.435	1.715	19.638	8.312	9.221	65.708	49.185
	Noviembre	1.641.231	1.277.042	584.323	211.845	1.623	236.273	65.475	1.436	18.350	6.046	18.442	63.888	69.341
	Diciembre	1.762.405	1.375.594	576.256	270.804	2.178	291.183	53.057	1.759	21.335	4.704	24.925	61.606	67.787

3.1.1 EXPORTACIONES FOB POR PRODUCTO PRINCIPAL (1) (Cont.)

Miles de USD

Período	TOTAL INDUSTRIALIZADOS	INDUSTRIALIZADOS										
		Derivados de petróleo (4)	Café elaborado	Elaborados de cacao	Harina de pescado	Otros elaborados productos del mar	Químicos y fármacos	Manufacturas de metales (5)	Sombreros	Manufacturas de textiles	Otros	
2013	4.740.307	695.639	190.764	104.267	144.686	1.390.198	207.855	508.136	11.460	140.215	1.347.089	
2014	4.230.464	259.833	154.045	133.762	104.290	1.294.179	155.572	518.509	16.593	132.601	1.461.081	
2015	3.891.232	305.084	128.430	119.545	111.574	990.532	170.315	509.856	19.773	101.177	1.434.946	
2016	3.920.957	405.232	130.721	128.627	148.196	951.292	149.634	402.101	20.543	81.261	1.503.351	
2017	4.337.164	723.773	102.515	100.574	109.606	1.207.208	139.752	440.059	16.305	72.171	1.425.201	
2015 (7)	Enero-Diciembre	3.891.232	305.084	128.430	119.545	111.574	990.532	170.315	509.856	19.773	101.177	1.434.946
	Enero	296.324	11.205	12.747	5.306	8.613	68.842	30.894	48.912	1.777	7.467	100.560
	Febrero	313.666	44.083	10.229	9.102	14.653	80.628	6.773	43.169	1.422	7.857	95.749
	Marzo	373.122	30.647	14.120	10.027	16.128	98.589	11.518	39.775	2.271	8.756	141.292
	Abril	333.529	29.967	8.391	8.824	9.214	82.143	11.914	50.764	1.735	8.562	122.015
	Mayo	334.465	37.348	9.469	11.832	7.703	85.810	20.783	46.493	1.884	8.312	104.829
	Junio	344.885	41.713	9.635	11.136	5.105	88.075	13.126	51.264	1.635	8.856	114.339
	Julio	303.521	32.528	9.174	10.028	9.388	78.707	11.873	33.969	1.553	8.441	107.859
	Agosto	365.222	33.165	10.700	10.236	6.434	87.034	14.347	50.908	1.389	9.954	141.056
	Septiembre	272.843	3.389	10.531	9.633	6.245	73.194	12.298	30.514	1.048	8.546	117.444
	Octubre	329.696	16.921	11.737	9.879	8.504	78.662	12.232	42.854	1.414	9.161	138.333
	Noviembre	307.789	8.076	9.537	11.315	10.614	70.519	14.130	35.057	1.331	7.739	139.473
	Diciembre	316.171	16.042	12.160	12.227	8.972	98.328	10.428	36.176	2.314	7.526	111.997
2016 (7)	Enero-Diciembre	3.920.957	405.232	130.721	128.627	148.196	951.292	149.634	402.101	20.543	81.261	1.503.351
	Enero	261.517	18.705	7.122	7.542	4.990	75.528	6.794	30.920	2.056	6.989	100.872
	Febrero	291.000	20.324	8.825	11.130	11.351	78.790	11.974	45.029	2.423	5.087	96.068
	Marzo	336.835	20.106	9.654	12.091	12.080	80.019	9.699	32.964	2.526	6.246	151.451
	Abril	297.080	41.666	8.020	7.997	7.166	65.554	8.368	36.764	2.205	7.673	111.666
	Mayo	352.749	46.015	11.077	8.570	12.784	80.545	10.935	30.902	1.606	6.385	143.931
	Junio	369.926	46.397	11.494	12.809	12.941	79.303	25.629	31.271	1.622	7.302	141.158
	Julio	300.381	33.660	10.350	10.352	10.849	75.766	11.808	22.728	1.328	6.422	117.119
	Agosto	357.698	44.818	10.884	13.589	16.869	78.152	11.652	33.523	1.198	10.011	137.003
	Septiembre	332.449	41.145	13.571	11.924	14.394	77.293	14.204	31.614	1.184	6.150	120.969
	Octubre	353.562	16.984	14.556	13.357	13.689	94.654	17.546	35.076	1.636	5.985	140.079
	Noviembre	310.969	40.333	12.007	10.488	14.227	69.346	10.610	29.412	1.308	6.764	116.474
	Diciembre	356.791	35.079	13.161	8.779	16.855	96.342	10.415	41.898	1.453	6.247	126.561
2017 (7)	Enero-Diciembre	4.337.164	723.773	102.515	100.574	109.606	1.207.208	139.752	440.059	16.305	72.171	1.425.201
	Enero	335.384	41.196	8.899	11.286	18.531	95.940	10.316	29.365	1.646	3.654	114.551
	Febrero	331.722	45.209	8.183	7.249	10.990	92.347	7.542	33.265	1.426	4.889	120.622
	Marzo	345.728	43.074	7.726	8.030	11.960	95.116	13.980	36.988	2.085	5.750	121.019
	Abril	355.444	53.719	6.981	6.076	5.585	102.226	10.266	39.326	1.535	6.736	122.992
	Mayo	363.748	49.977	8.486	6.812	9.802	107.843	12.817	33.878	1.357	5.857	126.920
	Junio	332.860	53.865	7.904	7.482	6.318	92.859	13.692	30.764	951	5.954	113.070
	Julio	385.564	64.785	9.546	7.539	7.981	122.553	13.123	34.042	1.040	8.022	116.932
	Agosto	351.917	65.162	9.396	8.856	9.725	94.415	8.863	42.318	1.360	6.589	105.233
	Septiembre	390.227	82.920	8.216	8.817	8.392	87.274	11.048	52.259	847	6.182	124.273
	Octubre	393.570	65.734	10.284	10.320	4.860	106.559	14.759	38.563	1.293	5.963	135.234
	Noviembre	364.189	91.642	9.305	9.950	5.340	89.959	10.438	34.579	1.285	6.207	105.484
	Diciembre	386.810	66.491	7.589	8.156	10.122	120.117	12.908	34.712	1.478	6.367	118.870

(1) Las cifras hasta el año 2014 son definitivas, desde 2015 son provisionales; su reproceso se realiza conforme a la recepción de documentos fuente de las operaciones de comercio exterior. (2) Se basan en las cifras de la Empresa Manifiestos y Banco Central del Ecuador. (3) Incluye atún entero, filetes de atún y demás filetes. (4) Incluye exportaciones del sector privado de combustibles, lubricantes y otros derivados del petróleo. (5) Incluye exportaciones de vehículos y sus partes. (6) A partir de 2011, y en el marco de la Ley Reformativa a la Ley de Hidrocarburos, publicada en el Suplemento del Registro Oficial No. 244 de julio 27 de 2010, en las estadísticas de las exportaciones de petróleo crudo, se incluye a la Secretaría de Hidrocarburos (SH), del Ministerio de Recursos Naturales no Renovables del Ecuador (MRNRR), como nueva fuente de información. Esta entidad es la responsable de proveer información sobre las distintas modalidades de pago, que por concepto de tarifa, reciben las compañías petroleras privadas que operan en el Ecuador, bajo la modalidad contractual de prestación de servicios. Para fines de este cuadro, se incluye el pago en especie destinado a la exportación. (7) Incluye estimaciones por subregistro de documentos.

Fuente: Declaración Aduanera de exportación.

3.1.2 EXPORTACIONES FOB POR GRUPOS DE PRODUCTOS (1)

Miles de USD

Período	TOTAL EXPORTA- CIONES	PETROLERAS				NO PETROLERAS						No tradi- cionales	
		Total	Petróleo crudo (5)	Derivados (2)	Total	Tradicionales							
						Total	Banano y plátano (3)	Café y elaborados	Camaron	Cacao y elaborados	Atún y pescado (4)		
a=b+e	b=c+d	c	d	e=f+l	f=g+h+i+j+k	g	h	i	j	k	l		
2013	24.750.933	14.107.399	13.411.761	695.639	10.643.534	5.130.280	2.322.610	218.665	1.783.752	527.025	278.227	5.513.253	
2014	25.724.433	13.275.853	13.016.020	259.833	12.448.580	6.275.582	2.577.188	178.295	2.513.464	710.152	296.484	6.172.998	
2015	18.330.608	6.660.319	6.355.235	305.084	11.670.288	6.304.442	2.808.119	146.516	2.279.595	812.394	257.818	5.365.846	
2016	16.797.666	5.459.169	5.053.937	405.232	11.338.497	6.457.268	2.734.164	148.577	2.580.153	750.059	244.315	4.881.229	
2017	19.122.455	6.913.597	6.189.824	723.773	12.208.858	7.123.278	3.034.539	119.397	3.037.858	688.989	242.495	5.085.580	
2015 (6)	Enero-Diciembre	18.330.608	6.660.319	6.355.235	305.084	11.670.288	6.304.442	2.808.119	146.516	2.279.595	812.394	257.818	5.365.846
	Enero	1.599.294	609.463	598.258	11.205	989.832	527.655	245.916	14.268	169.179	72.166	26.126	462.177
	Febrero	1.557.098	522.948	478.864	44.083	1.034.150	553.456	250.128	11.313	194.323	73.463	24.229	480.695
	Marzo	1.713.984	615.505	584.858	30.647	1.098.480	586.675	259.580	15.358	196.525	78.922	36.290	511.804
	Abril	1.531.261	583.582	553.615	29.967	947.678	501.812	247.001	9.355	171.974	47.786	25.696	445.867
	Mayo	1.767.385	783.660	746.311	37.348	983.725	529.235	248.628	10.037	200.396	50.971	19.202	454.490
	Junio	1.635.595	688.096	646.383	41.713	947.499	500.125	228.508	9.980	188.055	52.521	21.060	447.374
	Julio	1.533.320	638.917	606.389	32.528	894.403	494.587	225.261	10.372	191.832	47.372	19.750	399.816
	Agosto	1.533.343	564.697	531.532	33.165	968.646	509.298	221.015	11.988	192.158	65.353	18.784	459.347
	Septiembre	1.371.265	498.609	495.221	3.389	872.656	474.763	202.055	11.989	184.127	60.559	16.033	397.892
	Octubre	1.418.720	437.467	420.546	16.921	981.253	533.923	227.415	13.966	204.546	72.446	15.549	447.330
	Noviembre	1.331.500	382.603	374.528	8.076	948.896	519.724	211.017	11.495	193.420	87.059	16.733	429.172
	Diciembre	1.337.843	334.773	318.731	16.042	1.003.070	573.191	241.596	16.394	193.059	103.775	18.367	429.879
2016 (6)	Enero-Diciembre	16.797.666	5.459.169	5.053.937	405.232	11.338.497	6.457.268	2.734.164	148.577	2.580.153	750.059	244.315	4.881.229
	Enero	1.157.106	291.261	272.556	18.705	865.845	519.519	249.118	7.908	164.920	76.023	21.549	346.326
	Febrero	1.185.391	251.472	231.148	20.324	933.919	505.404	231.792	10.725	172.008	69.328	21.551	428.516
	Marzo	1.284.689	353.480	333.374	20.106	931.209	504.078	231.588	11.441	180.932	56.629	23.489	427.131
	Abril	1.263.639	385.401	343.734	41.666	878.238	522.300	246.981	9.596	208.108	41.666	15.950	355.939
	Mayo	1.525.128	534.480	488.465	46.015	990.648	570.498	236.902	11.471	248.968	48.150	25.007	420.150
	Junio	1.508.770	557.457	511.060	46.397	951.313	526.771	205.046	11.592	232.565	50.715	26.853	424.542
	Julio	1.443.553	529.303	495.643	33.660	914.250	544.494	220.953	11.057	239.753	47.096	25.636	369.756
	Agosto	1.385.047	466.703	421.885	44.818	918.344	497.954	207.771	11.779	215.029	42.142	21.233	420.390
	Septiembre	1.406.648	488.497	447.352	41.145	918.150	515.188	208.863	14.564	224.623	53.209	13.930	402.962
	Octubre	1.618.429	549.280	532.296	16.984	1.069.150	606.774	234.352	18.718	253.641	82.692	17.372	462.375
	Noviembre	1.431.804	491.288	450.955	40.333	940.516	554.601	206.117	14.862	222.888	96.365	14.369	385.915
	Diciembre	1.587.463	560.548	525.469	35.079	1.026.915	589.688	254.681	14.864	216.720	86.046	17.378	437.227
2017 (6)	Enero-Diciembre	19.122.455	6.913.597	6.189.824	723.773	12.208.858	7.123.278	3.034.539	119.397	3.037.858	688.989	242.495	5.085.580
	Enero	1.559.240	568.145	526.949	41.196	991.094	590.407	305.556	10.104	181.306	72.690	20.751	400.688
	Febrero	1.580.918	567.292	522.083	45.209	1.013.626	569.464	269.129	9.475	218.406	51.140	21.314	444.162
	Marzo	1.580.944	531.305	488.231	43.074	1.049.639	615.847	275.225	9.018	245.167	68.683	17.754	433.793
	Abril	1.605.604	571.742	518.023	53.719	1.033.862	605.179	270.537	9.423	259.716	47.785	17.718	428.683
	Mayo	1.594.558	533.530	483.554	49.977	1.061.028	622.307	270.674	8.801	285.595	36.051	21.186	438.721
	Junio	1.496.303	512.849	458.984	53.865	983.454	590.442	246.916	8.197	281.920	34.515	18.895	393.011
	Julio	1.578.411	533.016	468.231	64.785	1.045.395	619.675	251.805	11.652	291.874	44.607	19.737	425.720
	Agosto	1.459.037	531.825	466.663	65.162	927.212	534.261	214.523	10.148	236.847	57.115	15.628	392.952
	Septiembre	1.587.939	628.906	545.985	82.920	959.034	538.029	217.734	9.949	230.472	62.012	17.862	421.005
	Octubre	1.675.864	616.275	550.541	65.734	1.059.588	616.112	229.792	11.934	279.099	77.755	17.533	443.476
	Noviembre	1.641.231	675.965	584.323	91.642	965.266	558.959	211.845	10.928	236.273	75.425	24.488	406.307
	Diciembre	1.762.406	642.747	576.256	66.491	1.119.660	662.597	270.804	9.767	291.183	61.213	29.629	457.063

(1) Las cifras hasta el año 2014 son definitivas, desde 2015 son provisionales; su reproceso se realiza conforme a la recepción de documentos fuente de las operaciones de comercio exterior. (2) Incluye exportaciones del sector privado de combustibles, lubricantes y otros derivados del petróleo. (3) Se basan en las cifras de la Empresa Manifestos y Banco Central del Ecuador. (4) Incluye atún entero, filetes de atún y demás filetes. (5) A partir de 2011, y en el marco de la Ley Reformativa a la Ley de Hidrocarburos, publicada en el Suplemento del Registro Oficial No. 244 de julio 27 de 2010, en las estadísticas de las exportaciones de petróleo crudo, se incluye a la Secretaría de Hidrocarburos (SH), del Ministerio de Recursos Naturales no Renovables del Ecuador (MRNNR), como nueva fuente de información. Esta entidad es la responsable de proveer información sobre las distintas modalidades de pago, que por concepto de tarifa, reciben las compañías petroleras privadas que operan en el Ecuador, bajo la modalidad contractual de prestación de servicios. Para fines de este cuadro, se incluye el pago en especie destinado a la exportación. (6) Incluye estimaciones por subregistro de documentos.

Fuente: Declaración Aduanera de exportación.

3.1.2a EXPORTACIONES POR GRUPOS DE PRODUCTOS (1)

Tasas de variación anual, porcentaje

Período	TOTAL EXPORTACIONES (2)	PETROLERAS			NO PETROLERAS							
		Total	Petróleo Crudo (5)	Derivados (2)	Total	Tradicionales					No tradi- cionales	
						Total	Banano y plátano (3)	Café y ela- borados	Camarón	Cacao y elaborados		Atún y pes- cado (4)
2013	4,1	2,3	5,5	-35,6	6,7	16,7	11,7	-16,2	39,5	16,0	-14,2	-1,1
2014	3,9	-5,9	-3,0	-62,6	17,0	22,3	11,0	-18,5	40,9	34,7	6,6	12,0
2015	-28,7	-49,8	-51,2	17,4	-6,3	0,5	9,0	-17,8	-9,3	14,4	-13,0	-13,1
2016	-8,4	-18,0	-20,5	32,8	-2,8	2,4	-2,6	1,4	13,2	-7,7	-5,2	-9,0
2017	13,8	26,6	22,5	78,6	7,7	10,3	11,0	-19,6	17,7	-8,1	-0,7	4,2
2015 (6)												
Enero-Diciembre	-28,7	-49,8	-51,2	17,4	-6,3	0,5	9,0	-17,8	-9,3	14,4	-13,0	-13,1
Enero	-20,7	-43,5	-42,1	-42,1	5,4	10,2	6,6	32,1	-7,9	102,7	45,8	0,5
Febrero	-28,4	-54,4	-56,1	-23,6	0,8	12,6	31,0	-26,8	-7,4	60,6	-17,5	-10,1
Marzo	-30,4	-53,4	-53,7	-46,2	-3,9	0,9	13,4	-7,2	-16,9	28,1	-3,9	-8,9
Abril	-18,2	-33,5	-34,0	-22,7	-4,8	-6,6	13,4	-39,2	-22,3	-10,1	-13,8	-2,8
Mayo	-32,1	-48,3	-50,1	84,9	-9,7	-1,9	9,6	-21,9	-12,1	4,1	-16,5	-17,3
Junio	-29,1	-46,7	-49,9	2.855,6	-6,8	2,4	15,4	-11,2	-7,8	-2,1	-3,5	-15,3
Julio	-28,2	-45,2	-48,0	2.087,0	-7,8	2,8	9,7	-10,2	-2,1	8,6	-18,9	-18,2
Agosto	-33,1	-55,1	-57,7	2.359,7	-6,1	-2,1	4,7	-16,1	-9,4	16,4	-29,5	-10,3
Septiembre	-34,7	-51,8	-52,0	55,1	-18,1	-11,0	-0,2	-46,6	-15,5	-15,3	-17,9	-25,1
Octubre	-31,5	-57,0	-58,6	750,0	-6,9	0,3	5,2	-26,7	-6,9	19,8	-10,1	-14,3
Noviembre	-34,3	-59,6	-58,7	-79,9	-12,1	-5,0	-6,7	-19,6	-6,5	9,2	-17,3	-19,3
Diciembre	-19,5	-46,3	-47,3	-12,3	-3,4	5,3	8,2	14,2	8,7	3,7	-36,2	-13,1
2016 (6)												
Enero-Diciembre	-8,4	-18,0	-20,5	32,8	-2,8	2,4	-2,6	1,4	13,2	-7,7	-5,2	-9,0
Enero	-27,6	-52,2	-54,4	66,9	-12,5	-1,5	1,3	-44,6	-2,5	5,3	-17,5	-25,1
Febrero	-23,9	-51,9	-51,7	-53,9	-9,7	-8,7	-7,3	-5,2	-11,5	-5,6	-11,1	-10,9
Marzo	-25,0	-42,6	-43,0	-34,4	-15,2	-14,1	-10,8	-25,5	-7,9	-28,2	-35,3	-16,5
Abril	-17,5	-34,0	-37,9	39,0	-7,3	4,1	0,0	2,6	21,0	-12,8	-37,9	-20,2
Mayo	-13,7	-31,8	-34,5	23,2	0,7	7,8	-4,7	14,3	24,2	-5,5	30,2	-7,6
Junio	-7,8	-19,0	-20,9	11,2	0,4	5,3	-10,3	16,1	23,7	-3,4	27,5	-5,1
Julio	-5,9	-17,2	-18,3	3,5	2,2	10,1	-1,9	6,6	25,0	-0,6	29,8	-7,5
Agosto	-9,7	-17,4	-20,6	35,1	-5,2	-2,2	-6,0	-1,7	11,9	-35,5	13,0	-8,5
Septiembre	2,6	-2,0	-9,7	1.114,1	5,2	8,5	3,4	21,5	22,0	-12,1	-13,1	1,3
Octubre	14,1	25,6	26,6	0,4	9,0	13,6	3,1	34,0	24,0	14,1	11,7	3,4
Noviembre	7,5	28,4	20,4	399,4	-0,9	6,7	-2,3	29,3	15,2	10,7	-14,1	-10,1
Diciembre	18,7	67,4	64,9	118,7	2,4	2,9	5,4	-9,3	12,3	-17,1	-5,4	1,7
2017 (6)												
Enero-Diciembre	13,8	26,6	22,5	78,6	7,7	10,3	11,0	-19,6	17,7	-8,1	-0,7	4,2
Enero	34,8	95,1	93,3	120,2	14,5	13,6	22,7	27,8	9,9	-4,4	-3,7	15,7
Febrero	33,4	125,6	125,9	122,4	8,5	12,7	16,1	-11,7	27,0	-26,2	-1,1	3,7
Marzo	23,1	50,3	46,5	114,2	12,7	22,2	18,8	-21,2	35,5	21,3	-24,4	1,6
Abril	27,1	48,4	50,7	28,9	17,7	15,9	9,5	-1,8	24,8	14,7	11,1	20,4
Mayo	4,6	-0,2	-1,0	8,6	7,1	9,1	14,3	-23,3	14,7	-25,1	-15,3	4,4
Junio	-0,8	-8,0	-10,2	16,1	3,4	12,1	20,4	-29,3	21,2	-31,9	-29,6	-7,4
Julio	9,3	0,7	-5,5	92,5	14,3	13,8	14,0	5,4	21,7	-5,3	-23,0	15,1
Agosto	5,3	14,0	10,6	45,4	1,0	7,3	3,2	-13,9	10,1	35,5	-26,4	-6,5
Septiembre	12,9	28,7	22,0	101,5	4,5	4,4	4,2	-31,7	2,6	16,5	28,2	4,5
Octubre	3,5	12,2	3,4	287,0	-0,9	1,5	-1,9	-36,2	10,0	-6,0	0,9	-4,1
Noviembre	14,6	37,6	29,6	127,2	2,6	0,8	2,8	-26,5	6,0	-21,7	70,4	5,3
Diciembre	11,0	14,7	9,7	89,5	9,0	12,4	6,3	-34,3	34,4	-28,9	70,5	4,5

(1) Las cifras hasta el año 2014 son definitivas, desde 2015 son provisionales; su reproceso se realiza conforme a la recepción de documentos fuente de las operaciones de comercio exterior. (2) A partir de 2011, y en el marco de la Ley Reformativa a la Ley de Hidrocarburos, publicada en el Suplemento del Registro Oficial No. 244 de julio 27 de 2010, en las estadísticas de las exportaciones de petróleo crudo, se incluye a la Secretaría de Hidrocarburos (SH), del Ministerio de Recursos Naturales no Renovables del Ecuador (MRNNR), como nueva fuente de información. Esta entidad es la responsable de proveer información sobre las distintas modalidades de pago, que por concepto de tarifa, reciben las compañías petroleras privadas que operan en el Ecuador, bajo la modalidad contractual de prestación de servicios. Para fines de este cuadro, se incluye el pago en especie destinado a la exportación. (3) Incluye exportaciones del sector privado de combustibles, lubricantes y otros derivados del petróleo. (4) Se basan en las cifras de la Empresa Manifiestos y Banco Central del Ecuador. (5) Incluye atún entero, filetes de atún y demás filetes. (6) Incluye estimaciones por subregistro de documentos.

Fuente: Declaración Aduanera de exportación.

3.1.2 b PARTICIPACIÓN PORCENTUAL DE LOS PRINCIPALES PRODUCTOS DE EXPORTACIÓN FOB (1)
Miles de TM; miles de USD; valor unitario USD; porcentaje de participación; tasa de variación, porcentaje

Período	Ene.-Dic. 2015				Ene.-Dic. 2016				Ene.-Dic. 2017				Tasa de variación, porcentaje 2017 - 2016		
	a	b	b/a	Porcentaje de participación	a	b	b/a	Porcentaje de participación	a	b	b/a	Porcentaje de participación	Miles de TM	Miles de USD	Valor unitario USD
	Miles de TM	Miles de USD	Valor unitario USD		Miles de TM	Miles de USD	Valor unitario USD		Miles de TM	Miles de USD	Valor unitario USD				
Exportaciones Totales	31.679	18.330.606			31.942	16.797.664			31.533	19.122.452			-1,3%	13,8%	
Petroleras	22.156	6.660.319	41,9	100,0%	22.079	5.459.168	34,4	100,0%	21.316	6.913.596	45,0	100,0%	-3,5%	26,6%	30,9%
Crudo	21.226	6.355.234	41,9	95,4%	20.218	5.053.936	35,0	92,6%	18.950	6.189.823	45,7	89,5%	-6,3%	22,5%	30,7%
EP Petroecuador (2)	18.373	5.539.128	42,2	83,2%	17.623	4.441.130	35,2	81,4%	16.270	5.333.260	45,8	77,1%	-7,7%	20,1%	30,1%
Crudo Oriente	12.820	3.982.129	43,4	59,8%	11.403	3.030.671	37,2	55,5%	10.513	3.559.597	47,4	51,5%	-7,8%	17,5%	27,4%
Crudo Napo	5.552	1.556.999	39,2	23,4%	6.219	1.410.458	31,7	25,8%	5.757	1.773.663	43,1	25,7%	-7,4%	25,8%	35,8%
SH Tarifa Cías. Priv. Prest. Servicio (2)	2.853	816.106	40,0	12,3%	2.595	612.806	33,0	11,2%	2.680	856.563	44,7	12,4%	3,3%	39,8%	35,4%
Compañías privadas Ctto. Participación	0	0	0,0	0,0%	0	0	0,0	0,0%	0	0	0,0	0,0%	0,0%	0,0%	0,0%
Derivados	930	305.084	42,9	4,6%	1.861	405.232	28,5	7,4%	2.365	723.773	40,0	10,5%	27,1%	78,6%	40,5%
No Petroleras	9.523	11.670.288		100,0%	9.863	11.338.496		100,0%	10.217	12.208.856		100,0%	3,6%	7,7%	
Tradicionales	6.961	6.304.442		54,0%	6.884	6.457.268		56,9%	7.411	7.123.278		58,3%	7,7%	10,3%	
Banano y Plátano	6.268	2.808.119	448,0	24,1%	6.166	2.734.164	443,4	24,1%	6.573	3.034.539	461,6	24,9%	6,6%	11,0%	4,1%
Camarón	342	2.279.595	6.668,9	19,5%	371	2.580.153	6.958,7	22,8%	438	3.037.858	6.936,0	24,9%	18,1%	17,7%	-0,3%
Cacao y elaborados	258	812.394	3.152,4	7,0%	253	750.059	2.964,0	6,6%	308	688.989	2.240,5	5,6%	21,5%	-8,1%	-24,4%
Atún y pescado	70	257.818	3.679,6	2,2%	68	244.315	3.566,7	2,2%	73	242.495	3.321,7	2,0%	6,6%	-0,7%	-6,9%
Café y elaborados	24	146.516	6.080,2	1,3%	25	148.577	6.013,9	1,3%	19	119.397	6.163,1	1,0%	-21,6%	-19,6%	2,5%
No Tradicionales	2.561	5.365.845		46,0%	2.979	4.881.227		43,1%	2.806	5.085.578		41,7%	-5,8%	4,2%	
Enlatados de pescado	261	952.187	3.642,4	8,2%	250	909.898	3.636,9	8,0%	272	1.171.459	4.309,7	9,6%	8,6%	28,7%	18,5%
Flores Naturales	146	819.939	5.622,8	7,0%	143	802.461	5.604,3	7,1%	159	881.462	5.543,5	7,2%	11,0%	9,8%	-1,1%
Otras Manufacturas de metal	117	339.454	2.912,9	2,9%	121	319.097	2.629,1	2,8%	145	364.644	2.520,5	3,0%	19,2%	14,3%	-4,1%
Extractos y aceites vegetales	327	285.417	872,8	2,4%	360	288.035	800,7	2,5%	334	273.934	820,6	2,2%	-7,2%	-4,9%	2,5%
Productos mineros	143	698.155	4.889,8	6,0%	176	310.389	1.763,3	2,7%	160	271.493	1.699,3	2,2%	-9,2%	-12,5%	-3,6%
Madera	386	263.452	682,9	2,3%	554	247.421	447,0	2,2%	548	238.622	435,5	2,0%	-1,0%	-3,6%	-2,6%
Elaborados de banano	155	124.891	804,4	1,1%	128	117.729	919,0	1,0%	143	142.447	994,5	1,2%	11,8%	21,0%	8,2%
Manuf. de cuero, plástico y caucho	52	172.086	3.288,5	1,5%	54	164.236	3.015,3	1,4%	51	144.138	2.814,7	1,2%	-6,0%	-12,2%	-6,7%
Químicos y fármacos	63	170.315	2.710,1	1,5%	81	149.634	1.844,6	1,3%	73	139.752	1.919,3	1,1%	-10,2%	-6,6%	4,1%
Harina de pescado	69	111.574	1.609,6	1,0%	106	148.196	1.402,7	1,3%	88	109.606	1.251,1	0,9%	-17,1%	-26,0%	-10,8%
Jugos y conservas de frutas	69	163.384	2.353,0	1,4%	62	144.266	2.318,3	1,3%	51	118.928	2.317,3	1,0%	-17,5%	-17,6%	0,0%
Vehículos	9	170.401	18.902,2	1,5%	3	83.004	30.650,4	0,7%	3	75.415	28.649,5	0,6%	-2,8%	-9,1%	-6,5%
Maderas terciadas y prensadas	99	50.983	512,9	0,4%	182	59.084	324,7	0,5%	67	68.912	1.034,3	0,6%	-63,4%	16,6%	218,5%
Fruta	124	80.812	651,1	0,7%	143	98.330	685,4	0,9%	153	108.662	711,4	0,9%	6,5%	10,5%	3,8%
Manuf. de papel y cartón	62	68.606	1.109,9	0,6%	65	61.910	947,0	0,5%	68	61.973	907,8	0,5%	4,4%	0,1%	-4,1%
Otras manuf.textiles	22	79.545	3.635,8	0,7%	18	62.466	3.493,5	0,6%	15	57.258	3.766,0	0,5%	-15,0%	-8,3%	7,8%
Tabaco en rama	4	57.569	13.890,3	0,5%	4	53.697	12.458,7	0,5%	6	66.866	11.681,8	0,5%	32,8%	24,5%	-6,2%
Otros elaborados del mar	22	38.345	1.753,0	0,3%	25	41.393	1.668,7	0,4%	26	35.749	1.367,2	0,3%	5,4%	-13,6%	-18,1%
Abacá	9	14.765	1.725,8	0,1%	12	25.140	2.147,0	0,2%	10	21.818	2.209,2	0,2%	-15,7%	-13,2%	2,9%
Prendas de vestir de fibras textiles	1	21.632	14.829,4	0,2%	1	18.795	15.636,6	0,2%	1	14.913	15.708,7	0,1%	-21,0%	-20,7%	0,5%
Otros	420	682.333	1.622,8	5,8%	490	776.046	1.583,3	6,8%	435	717.526	1.651,2	5,9%	-11,3%	-7,5%	4,3%

(1) Las cifras son provisionales, su reproceso se realiza conforme a la recepción de documentos fuente de las operaciones de comercio exterior. (2) A partir de 2011, y en el marco de la Ley Reformativa a la Ley de Hidrocarburos, publicada en el Suplemento del Registro Oficial No. 244 de julio 27 de 2010, en las estadísticas de las exportaciones de petróleo crudo, se incluye a la Secretaría de Hidrocarburos (SHE), del Ministerio de Recursos Naturales no Renovables del Ecuador (MRNNR), como nueva fuente de información. Esta entidad es la responsable de proveer información sobre las distintas modalidades de pago, que por concepto de tarifa, reciben las compañías petroleras privadas que operan en el Ecuador, bajo la modalidad contractual de prestación de servicios. Para fines de este cuadro, se incluye el pago en especie destinado a la exportación. El precio de barril de las exportaciones efectuadas por la Secretaría de Hidrocarburos, se ha determinado considerando el precio promedio de las exportaciones de EP Petroecuador, tanto para el crudo Oriente como para el crudo Napo.

Fuente: Banco Central del Ecuador.

3.1.3 EXPORTACIONES FOB NO TRADICIONALES (1)

Miles de USD

Período	TOTAL NO TRADICIONALES	PRIMARIOS NO TRADICIONALES							
		Total Primarios	Flores naturales	Abacá	Madera	Productos mineros	Frutas	Tabaco en rama	Otros primarios
2013	5.513.253	1.763.615	830.251	13.540	171.294	489.972	69.208	47.104	142.247
2014	6.172.998	2.490.173	918.242	12.988	230.084	1.074.161	68.151	61.480	125.066
2015	5.365.846	2.027.673	819.939	14.765	263.452	698.155	80.812	57.569	92.981
2016	4.881.229	1.624.850	802.461	25.140	247.421	310.389	98.330	53.697	87.412
2017	5.085.578	1.675.276	881.462	21.818	238.622	271.493	108.662	66.866	86.353
2015 (2)									
Enero-Diciembre	5.365.846	2.027.673	819.939	14.765	263.452	698.155	80.812	57.569	92.981
Enero	462.177	195.111	81.607	1.028	18.468	78.023	5.197	4.140	6.648
Febrero	480.695	230.443	122.441	1.198	19.433	72.368	3.363	5.373	6.267
Marzo	511.804	193.476	82.536	1.045	21.977	72.278	4.323	3.453	7.864
Abril	445.867	159.519	49.736	1.067	19.028	75.384	3.545	3.858	6.900
Mayo	454.490	178.675	78.614	1.170	21.546	64.777	2.945	3.350	6.274
Junio	447.374	164.974	64.182	1.113	22.255	64.227	2.569	1.753	8.876
Julio	399.816	148.025	51.378	1.267	22.142	59.892	3.013	2.203	8.131
Agosto	459.347	148.226	55.905	1.278	24.184	48.192	3.632	8.398	6.637
Septiembre	397.892	148.602	56.888	1.200	24.429	48.472	3.865	5.520	8.227
Octubre	447.330	156.171	60.057	1.435	23.320	51.414	8.072	2.742	9.132
Noviembre	429.172	150.311	60.603	1.435	21.130	31.441	19.997	6.116	9.589
Diciembre	429.879	154.138	55.992	1.529	25.539	31.687	20.289	10.664	8.437
2016 (2)									
Enero-Diciembre	4.881.229	1.624.850	802.461	25.140	247.421	310.389	98.330	53.697	87.412
Enero	346.326	118.178	60.035	1.308	17.393	23.192	6.452	3.135	6.663
Febrero	428.516	177.794	114.213	2.111	22.112	25.852	4.492	3.076	5.937
Marzo	427.131	132.147	60.169	1.583	21.521	32.236	4.193	5.809	6.636
Abril	355.939	116.543	58.662	1.726	18.004	25.386	3.764	3.412	5.591
Mayo	420.150	133.063	71.222	1.954	22.649	24.491	3.752	1.895	7.100
Junio	424.542	125.316	70.676	2.390	21.841	16.599	3.785	1.838	8.186
Julio	369.756	123.735	61.668	2.517	20.820	21.705	4.554	5.165	7.307
Agosto	420.390	131.982	60.660	2.210	25.585	25.504	4.156	6.632	7.234
Septiembre	402.962	137.154	61.963	2.276	22.048	30.541	5.235	5.844	9.246
Octubre	462.375	153.710	66.845	2.340	20.571	29.191	22.036	4.127	8.600
Noviembre	385.915	137.773	58.935	2.250	16.289	26.179	21.370	4.734	8.016
Diciembre	437.227	137.456	57.414	2.475	18.587	29.514	14.540	8.029	6.896
2017 (2)									
Enero-Diciembre	5.085.578	1.675.276	881.462	21.818	238.622	271.493	108.662	66.866	86.353
Enero	400.688	126.685	71.001	2.203	16.648	19.488	5.057	6.408	5.881
Febrero	444.162	173.080	115.467	1.971	16.328	18.492	4.996	8.850	6.977
Marzo	433.793	146.894	82.631	2.579	17.094	24.915	5.376	7.979	6.321
Abril	428.683	140.015	79.513	1.280	17.909	24.432	6.602	5.294	4.984
Mayo	438.721	140.248	78.392	2.574	20.777	24.940	4.456	2.638	6.471
Junio	393.011	129.403	76.216	1.719	19.472	19.091	3.781	3.006	6.118
Julio	425.720	122.026	62.789	1.563	21.018	21.372	5.284	2.517	7.483
Agosto	392.952	124.448	61.926	1.653	21.487	26.036	4.149	3.022	6.175
Septiembre	421.005	130.731	62.325	1.366	28.567	21.145	5.707	1.884	9.737
Octubre	443.476	136.245	65.708	1.715	19.638	25.106	11.783	3.907	8.388
Noviembre	406.307	153.015	63.888	1.436	18.350	23.549	29.039	7.602	9.151
Diciembre	457.061	152.487	61.606	1.759	21.335	22.929	22.433	13.758	8.667

... / ...

3.1.3 EXPORTACIONES FOB NO TRADICIONALES (1) (Cont.)

Miles de USD

Período	INDUSTRIALIZADOS NO TRADICIONALES															
	Total industrializados	Jugos y conservas de frutas	Harina de pescado	Enlatados de pescado	Otros elaborados del mar	Químicos y fármacos	Vehículos y sus partes	Otras Manufacturas de metales	Prendas de vestir de fibras textiles	Otras Manufacturas de textiles	Manuf. de cuero, plástico y caucho	Maderas terciadas y prensadas	Extractos y aceites vegetales	Elaborados de banana	Manufactura de papel y cartón	Otros industrializados
2013	3.749.638	146.147	144.686	1.346.279	43.919	207.855	149.751	358.385	26.381	113.834	228.546	55.050	258.397	95.897	73.821	500.690
2014	3.682.825	194.308	104.290	1.262.006	32.173	155.572	154.772	363.737	27.422	105.179	223.950	54.908	274.200	117.456	76.484	536.370
2015	3.338.173	163.384	111.574	952.187	38.345	170.315	170.401	339.455	21.632	79.545	172.086	50.983	285.417	124.891	68.606	589.352
2016	3.256.378	144.266	148.196	909.898	41.393	149.634	83.004	319.097	18.795	62.466	164.236	59.084	288.035	117.729	61.910	688.635
2017	3.410.302	118.928	109.606	1.171.459	35.749	139.752	75.415	364.644	14.913	57.258	144.138	68.912	273.934	142.447	61.973	631.173
2015 (2)	3.338.173	163.384	111.574	952.187	38.345	170.315	170.401	339.455	21.632	79.545	172.086	50.983	285.417	124.891	68.606	589.352
Enero	267.066	13.028	8.613	66.689	2.154	30.894	23.968	24.944	1.209	6.259	9.798	4.134	16.576	7.667	4.423	46.711
Febrero	250.251	12.297	14.653	77.286	3.343	6.773	15.620	27.549	862	6.994	12.251	4.113	8.672	9.421	4.504	45.914
Marzo	318.328	13.778	16.128	95.603	2.986	11.518	9.800	29.975	2.240	6.516	13.102	4.245	40.778	11.281	5.578	54.800
Abril	286.348	15.085	9.214	79.547	2.596	11.914	18.411	32.353	1.809	6.753	11.953	7.398	27.685	11.166	6.999	43.464
Mayo	275.815	13.570	7.703	81.500	4.310	20.783	17.905	28.588	1.616	6.696	12.065	3.808	12.715	12.698	4.268	47.590
Junio	282.400	14.743	5.105	84.452	3.624	13.126	17.208	34.056	2.026	6.830	11.953	4.198	21.613	11.702	4.752	47.013
Julio	251.791	11.473	9.388	76.421	2.286	11.873	10.193	23.775	2.036	6.405	11.607	3.797	24.823	10.902	4.697	42.114
Agosto	311.121	13.325	6.434	82.344	4.689	14.347	13.926	36.981	2.253	7.701	20.571	3.804	38.351	10.721	4.865	50.808
Septiembre	249.290	13.020	6.245	70.418	2.777	12.298	7.882	22.632	2.090	6.456	22.079	4.245	16.676	10.393	4.503	47.576
Octubre	291.159	16.281	8.504	73.724	4.937	12.232	16.140	26.715	1.517	7.644	4.192	4.192	28.242	9.849	7.373	55.868
Noviembre	278.862	14.487	10.614	67.838	2.681	14.130	10.941	24.117	1.893	5.846	14.890	3.574	37.410	8.860	8.607	52.975
Diciembre	275.741	12.296	8.972	96.366	1.961	10.428	8.406	27.770	2.081	5.445	13.874	3.477	11.875	10.231	8.038	54.519
2016 (2)	3.256.378	144.266	148.196	909.898	41.393	149.634	83.004	319.097	18.795	62.466	164.236	59.084	288.035	117.729	61.910	688.635
Enero	228.149	15.111	4.990	72.767	2.760	6.794	10.824	20.095	1.267	5.722	13.231	6.815	5.962	9.475	4.889	47.446
Febrero	250.721	10.844	11.351	75.362	3.428	11.974	6.985	38.044	745	4.342	12.905	3.647	13.441	9.372	5.097	43.186
Marzo	294.984	12.672	12.080	77.800	2.219	9.699	7.569	25.395	1.823	4.423	15.025	4.240	27.974	10.787	4.621	78.658
Abril	239.395	11.537	7.166	62.680	2.874	8.368	6.802	29.962	1.373	6.300	15.113	4.920	12.103	10.546	3.606	56.045
Mayo	287.087	12.107	12.784	75.116	5.429	10.935	5.488	25.414	1.340	5.045	16.358	7.472	35.985	10.874	3.561	59.179
Junio	299.226	12.871	12.941	73.797	5.506	25.629	7.189	24.082	1.317	5.986	12.889	3.588	38.492	10.489	5.135	59.315
Julio	246.021	9.878	10.849	73.147	2.619	11.808	4.642	18.086	1.703	4.719	10.906	4.392	29.345	10.293	3.538	50.095
Agosto	288.408	12.391	16.869	73.464	4.688	11.652	8.458	25.065	2.166	7.845	16.500	3.847	22.283	9.174	6.162	67.843
Septiembre	265.808	12.549	14.394	76.074	1.220	14.204	6.337	25.278	1.443	4.708	11.974	4.206	24.447	9.726	5.913	53.339
Octubre	308.666	13.207	13.689	91.508	3.146	17.546	9.950	25.126	1.506	4.479	15.281	7.789	26.129	9.887	6.148	63.274
Noviembre	248.141	9.283	14.227	67.197	2.149	10.610	4.713	24.699	2.255	4.509	12.253	3.752	22.934	7.264	6.331	55.966
Diciembre	299.771	11.817	16.855	90.986	5.356	10.415	4.047	37.850	1.858	4.389	11.800	4.416	28.940	9.843	6.909	54.290
2017 (2)	3.410.302	118.928	109.606	1.171.459	35.749	139.752	75.415	364.644	14.913	57.258	144.138	68.912	273.934	142.447	61.973	631.173
Enero	274.003	9.273	18.531	91.407	4.533	10.316	4.691	24.674	1.114	2.540	9.975	4.835	23.299	10.591	5.598	52.627
Febrero	271.082	7.414	10.990	88.069	4.278	7.542	8.138	25.127	749	4.140	11.071	3.919	37.681	10.556	4.329	47.077
Marzo	286.898	11.496	11.960	91.798	3.318	13.980	7.190	29.799	924	4.826	10.752	9.114	16.199	12.595	5.279	57.670
Abril	288.668	10.412	5.585	99.524	2.702	10.266	8.081	31.245	1.192	5.544	10.996	4.487	30.688	12.612	4.639	50.694
Mayo	298.473	9.921	9.802	103.899	3.944	12.817	4.641	29.237	764	5.093	11.800	4.194	28.834	13.737	3.997	55.795
Junio	263.608	8.571	6.318	91.510	1.349	13.692	4.197	26.568	1.087	4.867	12.208	3.532	33.838	11.090	4.065	40.717
Julio	303.694	10.757	7.981	119.527	3.026	13.123	3.829	30.213	2.124	5.899	13.989	7.899	16.622	13.200	6.051	49.455
Agosto	268.504	9.747	9.725	91.197	3.218	8.863	11.818	30.501	1.687	4.902	11.667	5.035	16.944	11.920	5.360	45.921
Septiembre	290.274	10.686	8.392	84.741	2.532	11.048	9.900	42.359	1.372	4.809	12.145	4.898	27.012	12.426	5.725	52.228
Octubre	307.232	13.194	4.860	102.829	3.731	14.759	4.110	34.453	1.187	4.776	12.928	5.469	18.574	11.906	5.659	68.797
Noviembre	253.292	8.628	5.340	87.935	2.024	10.438	4.494	30.085	1.187	5.020	12.980	5.423	9.262	10.798	5.849	53.829
Diciembre	304.574	8.831	10.122	119.021	1.096	12.908	4.327	30.385	1.526	4.841	13.627	10.107	14.982	11.016	5.423	56.363

(1) Las cifras hasta el año 2014 son definitivas, desde 2015 son provisionales; su reproceso se realiza conforme a la recepción de documentos fuente de las operaciones de comercio exterior. (2) Incluye estimaciones por subregistro de documentos.
Fuente: Declaración Aduanera de exportación.

3.1.4 EXPORTACIONES FOB E IMPORTACIONES CIF ANUALES POR CONTINENTE, ÁREA ECONÓMICA Y PAÍS DESTINO/PROCEDENCIA (1)

Millones de Usd. FOB, CIF

	EXPORTACIONES FOB (6)					IMPORTACIONES CIF (2)				
	2013	2014	2015	2016	2017	2013	2014	2015	2016	2017
TOTAL GENERAL	24.750,9	25.724,4	18.330,6	16.797,7	19.122,5	27.021,3	27.726,3	21.518,0	16.324,2	20.009,7
AMÉRICA	18.438,5	19.051,9	11.771,0	10.083,1	11.284,1	16.565,3	17.227,4	12.302,2	9.629,9	11.598,0
ESTADOS UNIDOS (3)	11.042,7	11.239,6	7.226,2	5.436,1	6.056,9	7.755,1	8.750,8	5.806,2	4.116,5	4.532,4
CANADÁ	115,3	119,5	117,2	77,9	86,4	256,8	263,5	275,3	190,2	217,4
MERCADO COMÚN CENTROAMERICANO	387,6	174,7	172,6	174,3	179,5	107,3	104,0	96,4	94,7	119,5
ASOC. LATINOAMERICANA DE INTEGRACIÓN	6.828,6	7.373,2	4.185,0	4.306,7	4.877,9	8.300,2	7.868,9	6.072,5	5.162,0	6.655,4
Argentina	142,9	196,3	215,7	217,6	270,3	415,4	501,2	235,1	218,2	375,4
Brasil	130,8	134,1	110,1	144,8	124,2	871,0	863,2	712,3	671,9	866,5
Chile	2.457,3	2.327,6	1.138,1	1.150,6	1.236,1	628,0	582,6	550,6	479,6	560,1
México	117,5	147,2	157,0	168,1	129,3	963,3	966,5	655,6	490,7	660,0
Panamá (4)	626,0	1.398,1	441,6	662,3	935,8	1.765,1	1.442,0	1.021,6	888,6	1.273,8
Venezuela (5)	461,6	563,7	325,7	144,1	49,7	50,2	33,8	9,6	9,6	15,3
Otros países	55,6	47,0	42,1	43,0	47,7	91,7	140,5	150,3	101,7	161,8
COMUNIDAD ANDINA	2.836,9	2.559,2	1.754,7	1.776,4	2.084,7	3.515,4	3.339,0	2.737,4	2.301,7	2.742,4
Bolivia	23,5	26,2	36,5	31,7	39,0	109,5	114,0	183,4	191,9	196,0
Colombia	912,1	951,3	784,0	810,5	763,2	2.288,2	2.201,3	1.765,5	1.421,1	1.716,1
Perú	1.901,3	1.581,8	934,2	934,2	1.282,5	1.117,8	1.023,7	788,5	688,7	830,3
RESTO AMÉRICA	64,3	144,9	70,0	88,1	83,4	146,0	240,2	51,9	66,4	73,3
EUROPA	4.107,6	4.052,8	3.676,4	3.734,1	4.143,6	3.210,3	3.288,0	2.796,1	2.170,1	2.820,7
UNIÓN EUROPEA	3.011,1	2.981,3	2.773,0	2.831,7	3.173,4	2.908,8	2.986,2	2.482,9	1.857,4	2.572,9
Alemania	410,7	525,6	548,9	530,7	502,2	577,5	577,5	497,0	398,2	481,1
Bélgica y Luxemburgo	239,4	221,8	215,2	176,5	185,7	328,0	398,8	411,9	241,0	334,5
España	777,2	525,1	483,5	547,3	600,8	737,5	617,6	430,1	357,3	620,1
Francia	315,1	313,5	268,6	280,8	276,4	126,8	139,0	120,2	132,5	102,3
Holanda	425,1	521,6	460,3	422,6	472,7	291,0	480,5	369,6	259,4	459,8
Italia	416,0	431,1	326,0	460,9	587,3	291,6	325,8	343,8	257,8	261,7
Reino Unido	170,1	175,8	166,0	139,3	199,9	341,1	150,5	86,5	51,2	96,5
Otros países	257,4	266,7	304,5	273,5	348,6	215,3	296,4	223,7	160,0	216,8
ASOC. EUROPEA DE LIBRE COMERCIO	106,9	80,6	51,5	33,2	29,2	161,5	179,8	139,7	139,5	132,7
RESTO EUROPA	989,6	990,9	851,9	869,3	941,1	139,9	122,0	173,5	173,2	115,2
ASIA	2.053,0	2.432,8	2.707,7	2.842,3	3.594,8	6.730,8	6.851,0	6.148,1	4.275,0	5.276,3
Corea del Sur	45,0	57,2	173,0	82,5	114,9	1.007,6	902,4	791,6	526,2	615,7
Hong Kong	122,4	27,1	18,7	21,8	24,4	210,7	212,8	233,6	142,7	139,6
Japón	572,2	326,0	330,9	319,6	389,0	599,3	574,4	478,0	292,9	408,1
Rep. Popular China	563,9	485,1	723,0	656,4	771,9	3.476,4	3.613,0	3.265,6	2.549,4	3.064,0
Taiwán	8,4	6,9	5,7	9,3	12,4	205,3	213,2	181,8	123,3	139,0
Otros países	741,2	1.530,6	1.456,4	1.752,7	2.282,2	1.231,5	1.335,1	1.197,4	640,5	909,9
ÁFRICA	99,3	122,3	104,9	65,1	42,9	15,3	16,6	12,6	10,8	48,6
OCEANÍA	38,8	45,0	50,9	52,3	53,9	34,7	33,7	34,2	20,8	19,5
OTROS PAÍSES NEP	13,8	19,6	19,8	20,8	3,1	224,6	101,5	94,0	82,1	81,7
Tráfico Postal Internacional y Correos Rápidos (7)	-	-	-	-	-	240,1	208,0	130,7	135,5	164,7

(1) Las cifras hasta el año 2014 son definitivas, desde 2015 provisionales; su reproceso se realiza conforme a la recepción de documentos fuente de las operaciones de comercio exterior. (2) Incluye el cambio de metodología para el registro de las importaciones de derivados de petróleo, que consiste en reemplazar al Servicio Nacional de Aduanas del Ecuador -SENAE_ por la empresa Pública de Hidrocarburos del Ecuador -EP Petroecuador- como fuente principal de información de las importaciones de derivados. (3) Incluye Puerto Rico. (4) Panamá ingresa a la Asociación Latinoamericana de Integración a partir del 2-02-2012. (5) Venezuela sale de la Comunidad Andina de Naciones a partir del 19-04-2006. (6) A partir de 2011, y en el marco de la Ley Reformatoria a la Ley de Hidrocarburos, publicada en el Suplemento del Registro Oficial No. 244 de julio 27 de 2010, en las estadísticas de las exportaciones de petróleo crudo, se incluye a la Secretaría de Hidrocarburos (SH), del Ministerio de Recursos Naturales no Renovables del Ecuador (MRNNR), como nueva fuente de información. Esta entidad es la responsable de proveer información sobre las distintas modalidades de pago, que por concepto de tarifa, reciben las compañías petroleras privadas que operan en el Ecuador, bajo la modalidad contractual de prestación de servicios. Para fines de este cuadro, se incluye el pago en especie destinado a la exportación. (7) El BCE acogiendo las recomendaciones internacionales para el registro estadístico de mercancías, a partir de la publicación IEM N°1942, ha incluido las importaciones realizadas desde el año 2011 bajo la modalidad de Tráfico Postal Internacional y Correos Rápidos, cuyos países están en proceso de identificación.

Fuente: Declaración aduanera de exportación e importación.

3.1.5 EXPORTACIONES FOB MENSUALES POR CONTINENTE, ÁREA ECONÓMICA Y PAÍS DESTINO (1)(2)

Millones de USD

	2014	2015	2016	2017												
	Ene-Dic.	Ene-Dic.	Ene-Dic.	Ene-Dic.	Ene.	Feb.	Mar.	Abr.	May.	Jun.	Jul.	Ago.	Sep.	Oct.	Nov.	Dic.
TOTAL GENERAL	25.724,4	18.330,6	16.797,7	19.122,5	1.559,2	1.580,9	1.580,9	1.605,6	1.594,6	1.496,3	1.578,4	1.459,0	1.587,9	1.675,9	1641,2	1762,4
AMÉRICA	19.051,9	11.771,0	10.083,1	11.284,1	903,6	964,7	950,9	921,0	945,4	878,6	902,3	867,4	928,4	995,7	1012,8	1013,2
ESTADOS UNIDOS (3)	11.239,6	7.226,2	5.436,1	6.056,9	540,3	579,2	563,4	498,7	464,7	481,2	523,4	523,7	447,5	535,5	408,7	490,5
CANADÁ	119,5	117,2	77,9	86,4	8,2	6,9	5,9	6,2	6,0	4,1	6,1	5,9	5,7	11,1	10,6	9,6
MERCADO COMÚN CENTROAMERICANO	174,7	172,6	174,3	179,5	10,2	10,7	11,8	9,5	8,3	22,4	22,7	8,8	25,6	26,9	12,2	10,3
ASOC. LATINOAMERICANA DE INTEGRACIÓN	7.373,2	4.185,0	4.306,7	4.877,9	340,3	362,9	358,6	399,7	458,7	366,4	344,5	323,4	440,9	416,2	573,5	492,8
Argentina	196,3	215,7	217,6	270,3	21,5	19,6	18,7	16,0	17,6	18,2	21,8	23,2	29,8	25,3	23,2	35,5
Brasil	134,1	110,1	144,8	124,2	10,5	10,0	10,5	11,4	9,4	8,0	10,8	9,6	10,0	12,6	9,0	12,3
Chile	2.327,6	1.138,1	1.150,6	1.236,1	84,8	99,0	85,6	122,7	152,1	77,7	129,7	84,7	64,1	61,0	151,2	123,6
México	147,2	157,0	168,1	129,3	12,6	14,6	11,8	9,4	7,4	9,6	8,3	9,9	11,8	11,7	12,8	9,4
Panamá (4)	1.398,1	441,6	662,3	935,8	58,8	43,8	63,3	55,6	82,3	53,2	44,2	71,2	155,8	69,0	150,8	87,9
Venezuela (5)	563,7	325,7	144,1	49,7	0,9	6,2	2,1	6,7	4,2	8,6	9,0	1,2	3,0	5,5	0,9	1,4
Otros países	47,0	42,1	43,0	47,7	3,7	4,2	3,5	4,0	5,5	3,5	2,9	3,4	3,8	4,3	4,2	4,8
COMUNIDAD ANDINA	2.559,2	1.754,7	1.776,4	2.084,7	147,4	165,5	163,2	173,9	180,1	187,5	117,8	120,3	162,7	226,8	221,6	217,9
Bolivia	26,2	36,5	31,7	39,0	2,9	2,9	2,4	3,1	6,0	2,1	3,5	2,2	3,7	3,7	2,1	4,4
Colombia	951,3	784,0	810,5	763,2	73,0	76,9	56,9	47,5	63,2	60,2	55,5	62,6	69,1	76,3	60,8	61,2
Perú	1.581,8	934,2	934,2	1.282,5	71,5	85,7	104,0	123,3	111,0	125,1	58,8	55,5	89,9	146,8	158,6	152,3
RESTO DE AMÉRICA	144,9	70,0	88,1	83,4	4,7	4,9	11,2	6,9	7,7	4,4	5,6	5,7	8,6	6,1	7,8	9,9
EUROPA	4.052,8	3.676,4	3.734,1	4.143,6	354,2	334,3	376,4	371,1	374,9	309,7	349,7	324,3	321,5	364,3	311,2	351,9
UNIÓN EUROPEA	2.981,3	2.773,0	2.831,7	3.173,4	257,9	247,4	282,5	287,3	287,0	240,0	286,1	255,1	251,4	283,9	235,3	259,6
Alemania	525,6	548,9	530,7	502,2	40,2	39,0	43,4	48,3	45,8	31,3	42,9	40,4	40,4	36,8	43,1	50,3
Bélgica y Luxemburgo	221,8	215,2	176,5	185,7	18,1	13,3	16,2	15,9	14,9	15,6	14,6	14,5	14,9	16,5	16,4	14,9
España	525,1	483,5	547,3	600,8	43,1	45,5	45,2	55,9	55,1	51,2	57,7	56,4	49,1	67,0	38,0	36,5
Francia	313,5	268,6	280,8	276,4	24,3	18,3	29,1	21,1	25,2	20,6	22,3	25,6	23,3	29,9	17,4	19,2
Holanda	521,6	460,3	422,6	472,7	39,0	33,9	55,4	46,1	46,1	34,9	41,4	33,7	33,5	33,2	34,7	40,9
Italia	431,1	326,0	460,9	587,3	44,2	52,6	48,2	55,4	56,8	49,2	52,8	40,0	41,6	53,5	42,6	50,6
Reino Unido	175,8	166,0	139,3	199,9	13,1	12,4	16,1	15,8	17,9	15,4	24,9	17,4	19,7	15,8	15,5	15,9
Otros países	266,7	304,5	273,5	348,6	35,8	32,3	28,9	28,9	25,2	21,9	29,6	26,8	28,8	31,1	27,7	31,4
ASOC. EUROPEA DE LIBRE COMERCIO	80,6	51,5	33,2	29,2	2,2	2,4	3,2	2,7	2,3	1,9	2,1	2,5	2,6	2,2	2,5	2,4
RESTO DE EUROPA	990,9	851,9	869,3	941,1	94,1	84,5	90,7	81,0	85,7	67,8	61,5	66,7	67,6	78,2	73,4	89,8
ASIA	2.432,8	2.707,7	2.842,3	3.594,8	291,7	275,6	245,8	305,0	265,3	300,5	318,4	260,3	331,0	304,8	307,7	388,7
Corea del Sur	57,2	173,0	82,5	114,9	7,9	10,2	10,8	8,6	7,7	10,5	10,8	8,4	6,9	9,4	8,9	14,7
Hong Kong	27,1	18,7	21,8	24,4	1,8	1,8	1,5	2,3	2,2	1,7	1,6	1,2	3,5	2,0	2,0	2,8
Japón	326,0	330,9	319,6	389,0	44,7	36,1	20,3	15,7	14,3	47,3	20,5	14,5	30,9	44,3	43,4	56,8
Rep. Popular China	485,1	723,0	656,4	771,9	80,8	63,4	33,8	64,1	41,1	73,0	69,0	59,2	110,4	29,4	63,9	83,9
Taiwán	6,9	5,7	9,3	12,4	2,1	0,4	0,7	0,6	0,9	1,4	2,1	1,1	0,9	0,5	0,7	1,2
Otros países	1.530,6	1.456,4	1.752,7	2.282,2	154,5	163,5	178,6	213,7	199,2	166,6	214,4	176,0	178,5	219,1	188,8	229,3
ÁFRICA	122,3	104,9	65,1	42,9	3,5	2,1	2,8	4,1	2,8	3,6	3,3	3,0	2,2	6,0	4,8	4,8
OCEANÍA	45,0	50,9	52,3	53,9	5,7	4,2	4,9	4,2	5,8	3,8	4,4	3,7	4,4	4,8	4,2	3,7
OTROS PAÍSES NEP.	19,6	19,8	20,8	3,1	0,4	0,1	0,1	0,2	0,3	0,2	0,4	0,2	0,5	0,2	0,5	0,1

(1) Las cifras hasta el año 2014 son definitivas, desde 2015 provisionales; su reproceso se realiza conforme a la recepción de documentos fuente de las operaciones de comercio exterior. (2) A partir de 2011, y en el marco de la Ley Reformatoria a la Ley de Hidrocarburos, publicada en el Suplemento del Registro Oficial No. 244 de julio 27 de 2010, en las estadísticas de las exportaciones de petróleo crudo, se incluye a la Secretaría de Hidrocarburos (SH), del Ministerio de Recursos Naturales no Renovables del Ecuador (MRNNR), como nueva fuente de información. Esta entidad es la responsable de proveer información sobre las distintas modalidades de pago, que por concepto de tarifa, reciben las compañías petroleras privadas que operan en el Ecuador, bajo la modalidad contractual de prestación de servicios. Para fines de este cuadro, se incluye el pago en especie destinado a la exportación. (3) Incluye Puerto Rico. (4) Panamá ingresa a la Asociación Latinoamericana de Integración a partir del 2-02-2012. (5) Venezuela sale de la Comunidad Andina de Naciones a partir del 19-04-2006.

Fuente: Declaración aduanera de exportación.

3.1.5a EXPORTACIONES E IMPORTACIONES PETROLERAS Y NO PETROLERAS POR ÁREA ECONÓMICA TM, miles de USD

ÁREA ECONÓMICA (1)		Enero-Diciembre 2016								Enero-Diciembre 2017							
		EXPORTACIONES				IMPORTACIONES				EXPORTACIONES				IMPORTACIONES			
		Petroleras		No Petroleras		Petroleras		No Petroleras		Petroleras		No Petroleras		Petroleras		No Petroleras	
		TM	Miles de USD	TM	Miles de USD	TM	Miles de USD	TM	Miles de USD	TM	Miles de USD	TM	Miles de USD	TM	Miles de USD	TM	Miles de USD
Asociación de Estados del Caribe	AEC	3.250.218	727.491	1.043.672	1.343.514	1.240.860	607.596	1.015.807	2.269.634	3.040.282	962.532	873.075	1.193.792	1.852.949	966.941	1.367.021	2.775.559
Asociación Europea de Libre Comercio	AELC	0	0	24.933	33.230	105	98	10.477	136.382	0	0	31.149	29.173	0,02	4	16.168	129.103
Asociación Latinoamericana de Integración	ALADI (2)	8.901.262	2.188.004	1.863.969	2.118.681	1.206.097	595.821	3.050.175	4.374.869	8.608.478	2.826.068	1.772.384	2.051.812	1.872.522	987.355	4.058.269	5.408.697
Alianza Bolivariana para los Pueblos de Nuestra América	ALBA	211.994	54.211	90.502	212.150	65	25	364.067	200.986	119	195	65.013	133.577	44.559	3.021	364.028	205.152
Asociación de Naciones del Sudeste de Asia	ANSEA	300	65	251.410	1.268.240	748	819	70.437	327.250	350	115	348.819	1.663.731	1.263	1.405	96.992	457.563
Cooperación Económica del Asia y del Pacífico	APEC	18.821.471	4.726.405	4.689.472	6.193.259	4.351.866	1.727.715	4.958.316	7.880.182	18.109.667	5.901.152	4.863.888	6.733.424	3.661.263	1.816.365	5.716.570	9.334.225
Comunidad Andina	CAN	2.485.064	677.069	989.039	1.099.282	83.890	50.689	1.497.077	2.173.759	2.878.748	992.102	869.811	1.092.601	97.330	59.710	1.877.117	2.591.907
Comunidad del Caribe	CARICOM	44.616	13.701	4.946	11.120	25.639	13.697	18.596	3.582	62	108	5.999	13.120	28.968	16.587	16.863	5.371
Comunidad Económica de Estados de África Occidental	CEEAO	0	0	1.113	2.118	0	0	93	89	0	0	4.412	3.430	48.461	27.134	737	784
Comunidad de Estados Latinoamericanos y Caribeños	CELAC	9.245.589	2.275.074	1.942.459	2.291.285	1.231.737	609.519	3.206.371	4.479.031	8.841.028	2.895.774	1.857.468	2.240.747	1.912.702	1.009.300	4.228.366	5.546.511
Grupo de los Ocho	G 8 (5)	11.956.094	2.936.967	4.712.096	5.052.345	4.296.979	1.675.984	2.330.803	3.622.977	11.293.542	3.624.675	4.847.908	5.287.230	3.654.576	1.787.187	2.428.196	4.097.764
Mercado Común Centroamericano	MCCA	299.711	73.362	43.279	100.965	0	0	130.667	88.062	232.446	69.530	45.875	109.950	0	0	146.041	112.188
Mercado Común del Sur	MERCOSUR (3)	421	165	441.522	534.813	428	687	951.147	941.695	928	328	450.705	476.485	105.850	39.422	1.346.487	1.297.720
Organización de Cooperación Económica	OCE	0	0	328.889	181.706	81	87	36.963	44.989	0	0	413.508	217.363	60	64	36.794	46.742
Sistema Unitario de Compensación Regional de Pagos	SUCRE	211.994	54.211	90.094	211.197	65	25	363.897	200.908	119	195	64.493	132.660	44.559	3.021	363.693	205.067
Tratado de Libre Comercio de América del Norte	NAFTA o TLCAN	11.486.174	2.828.508	1.635.605	2.828.364	4.228.098	1.657.291	1.965.899	2.878.677	10.719.161	3.435.125	1.607.411	2.805.931	3.590.209	1.763.147	2.175.582	3.364.203
Tratado de Libre Comercio entre Estados Unidos, Centroamérica y República Dominicana	CAFTA	11.785.050	2.901.611	1.593.149	2.744.162	4.227.082	1.655.326	1.324.268	2.335.320	10.950.949	3.504.464	1.588.695	2.766.367	3.600.147	1.766.135	1.341.494	2.664.735
Unión Aduanera y Económica Centro Africana	UAEAC	0	0	5	124	0	0	1	39	0	0	98	253	0	0	127	434
Unión Europea	UE (4)	45,7	7,6	2.436.057	2.831.652	326.943	155.245	480.865	1.616.803	0,02	0,04	2.650.806	3.173.406	623.221	353.680	758.500	2.098.374
Unión de Naciones Suramericanas	UNASUR	6.051.415	1.563.535	1.748.924	1.898.792	84.825	52.251	2.774.503	3.577.515	5.835.781	1.950.093	1.672.716	1.848.009	224.241	110.485	3.627.572	4.416.958

AEC: Antigua y Barbuda; Antillas Holandesas; Aruba; Bahamas; Barbados; Belice (Honduras Británicas); Colombia; Costa Rica; Cuba; Curacao; Dominica; El Salvador; Granada; Guadalupe; Guatemala; Guayana Francesa; Guyana; Haití; Honduras; Islas Turcas y Caicos; Jamaica; Martinica; México; Nicaragua; Panamá; República Dominicana; San Bartolomé; San Cristóbal y Nieves; San Martín Holandesa; San Vicente y Las Granadinas; Santa Lucía; Surinam; Trinidad y Tobago; y, Venezuela. **AELC:** Islandia; Liechtenstein; Noruega; y, Suiza. **ALADI:** Argentina; Bolivia; Brasil; Chile; Cuba; Ecuador; México; Paraguay; Colombia; Uruguay; Venezuela; Perú; y, Panamá. **ALBA:** Antigua y Barbuda; Bolivia; Cuba; Dominica; Ecuador; Granada, Nicaragua; San Cristóbal y Nieve, Santa Lucía; San Vicente y Las Granadinas; Surinam; y, Venezuela. **ANSEA:** Brunei Darussalam; Camboya; Filipinas; Indonesia; Laos; Malasia; Myanmar; Singapur; Tailandia; y, Vietnam. **APEC:** Australia; Canadá; Chile; China; Rep. de Corea del Sur; Estados Unidos; Filipinas; Hong Kong; Indonesia; Japón; Malasia; México; Nueva Zelanda; Papúa Nueva Guinea; Perú; Rusia; Singapur; Tailandia; Taiwán y, Vietnam. **CAN:** Bolivia; Colombia; Ecuador; Perú. **CAFTA:** Costa Rica; El Salvador; Estados Unidos; República Dominicana; Guatemala; Honduras; y, Nicaragua. **CARICOM:** Antigua y Barbuda; Bahamas; Barbados; Belice (Honduras Británicas); Dominica; Granada; Guayana; Haití; Jamaica; Monserrat; San Cristóbal y Nieves; San Vicente y Las Granadinas; Santa Lucía; Surinam; y, Trinidad y Tobago. **CEEAO:** Benín; Burkina Faso; Cabo Verde; Costa de Marfil; Gambia; Ghana; Liberia; Mali; Senegal; Sierra Leona; y, Togo. **CELAC:** Antigua y Barbuda, Argentina, Bahamas, Barbados, Belice, Bolivia, Brasil, Chile, Colombia, Costa Rica, Cuba, Dominica, Ecuador, El Salvador, Granada, Guatemala, Guyana, Haití, Honduras, Jamaica, México, Nicaragua, Paraguay, Panamá, Perú, República Dominicana, Santa Lucía, San Cristóbal y Nieves, San Vicente y las Granadinas, Surinam, Trinidad y Tobago, Uruguay; y, Venezuela. **G 8:** Alemania; Canadá; Estados Unidos; Francia; Italia; Japón; Reino Unido; y, Rusia. **SUCRE:** Bolivia; Cuba; Ecuador; Nicaragua; y, Venezuela. **MCCA:** Costa Rica; El Salvador; Guatemala; Honduras; y, Nicaragua. **MERCOSUR:** Argentina; Brasil; Paraguay; Uruguay; y, Venezuela (suspendido). **NAFTA o TLCAN:** México; Canadá; y, Estados Unidos. **OCE:** Afganistán; Azerbaiján; Rep. Islámica del Irán; Kazajstán; Kirguistán; Pakistán; Tadjikistán; Turkmenistán; Turquía; y, Uzbekistán. **UAEAC:** Camerún, Rep. Unida del Chad; Congo; Gabón; Guinea Ecuatorial; y, Rep. Centroafricana. **UE:** Alemania; Austria; Bélgica; Bulgaria; Croacia; Chipre; Dinamarca; Eslovaquia; Eslovenia; España; Estonia; Finlandia; Francia; Grecia; Holanda(países bajos); Hungría; Irlanda (Eire); Italia; Letonia; Lituania; Luxemburgo; Malta; Polonia; Portugal; Reino Unido; Rep. Checa; Rumania; y, Suecia. **UNASUR:** Argentina; Bolivia; Brasil; Chile; Colombia; Ecuador; Guyana; Paraguay; Perú; Surinam; Uruguay; y, Venezuela. (1) Debido a que uno o varios países pueden ser miembros de diferentes áreas económicas, no se presentan totales generales de las exportaciones, importaciones y balanzas comerciales. (2) Panamá forma parte de la ALADI, desde el 2 de febrero de 2012. (3) Venezuela, ingresa al MERCOSUR en julio 31 de 2012. (4) La adhesión de Croacia a la UE como miembro pleno se produjo el 1 de julio de 2013. (5) Rusia excluida temporalmente como resultado de la crisis de Crimea.

Fuente: Banco Central del Ecuador.

3.1.6 IMPORTACIONES FOB POR USO O DESTINO ECONÓMICO (1)

Miles de USD

Período	TOTAL IMPORTACIONES	BIENES DE CONSUMO (3)				Combustibles y lubricantes (2)	MATERIAS PRIMAS			BIENES DE CAPITAL			Diversos			
		Total	No duraderos	Duraderos	Tráfico Postal Internacional y Correos Rápidos (3)		Total	Agrícolas	Industriales	Materiales de construcción	Total	Agrícolas		Industriales	Equipos de transporte	
	a=b+f+g+k+o	b=c+d+e	c	d	e	f	g=h+i+j	h	i	j	k=l+m+n	l	m	n	o	
2013	25.763.812	5.185.340	2.875.016	2.082.062	228.262	5.927.185	7.823.450	1.042.186	5.852.864	928.400	6.766.785	119.361	4.886.520	1.760.905	61.052	
2014	26.421.484	5.187.952	2.890.796	2.099.420	197.743	6.417.322	8.075.974	1.254.988	5.792.439	1.028.547	6.684.602	122.115	4.722.913	1.839.574	55.627	
2015	20.446.798	4.218.742	2.592.007	1.504.080	122.655	3.950.105	6.877.995	1.119.722	5.147.665	610.608	5.342.415	136.623	3.812.479	1.393.313	57.541	
2016	15.545.157	3.369.626	2.066.081	1.176.410	127.134	2.490.431	5.687.700	1.042.077	4.265.849	379.773	3.941.210	109.993	2.885.380	945.836	56.192	
2017	19.031.064	4.408.184	2.412.193	1.841.578	154.414	3.181.939	6.710.763	1.164.062	5.110.560	436.141	4.681.459	134.001	3.304.821	1.242.637	48.718	
2015	Enero-Diciembre	20.446.798	4.218.742	2.592.007	1.504.080	122.655	3.950.105	6.877.995	1.119.722	5.147.665	610.608	5.342.415	136.623	3.812.479	1.393.313	57.541
	Enero	2.086.634	418.285	195.086	213.684	9.515	423.853	664.072	140.401	446.863	76.808	576.455	12.334	386.708	177.412	3.969
	Febrero	1.784.421	361.072	194.253	158.153	8.666	381.322	558.620	78.184	435.449	44.988	480.071	11.486	314.167	154.417	3.335
	Marzo	1.916.682	404.415	233.704	161.369	9.343	305.329	649.564	85.952	498.548	65.063	554.029	8.581	389.599	155.848	3.345
	Abril	1.833.045	354.509	235.335	108.674	10.499	369.638	622.811	104.694	455.974	62.143	480.099	11.134	323.179	145.786	5.988
	Mayo	1.664.483	316.751	205.449	101.587	9.715	372.838	562.818	88.822	429.878	44.118	408.836	13.563	293.657	101.616	3.239
	Junio	1.754.024	351.439	216.582	124.334	10.523	372.639	574.863	90.659	440.184	44.019	449.745	10.819	346.469	92.457	5.338
	Julio	1.728.277	363.980	235.249	118.276	10.455	307.442	630.055	87.926	494.004	48.125	416.330	12.758	290.265	113.307	10.470
	Agosto	1.532.959	319.471	206.177	103.904	9.390	317.686	504.533	86.604	377.750	40.180	387.676	10.821	277.193	99.662	3.593
	Septiembre	1.649.879	343.353	219.304	113.749	10.300	296.066	609.419	93.825	456.746	58.848	396.733	13.035	279.163	104.536	4.308
	Octubre	1.630.077	319.420	209.269	99.971	10.180	301.085	524.714	86.000	391.216	47.498	479.389	8.608	381.516	89.265	5.469
	Noviembre	1.465.294	326.786	217.559	98.986	10.241	298.018	479.032	87.591	342.196	49.245	358.312	13.896	270.298	74.119	3.146
	Diciembre	1.401.023	339.260	224.039	101.393	13.828	204.189	497.493	89.064	378.856	29.573	354.740	9.587	260.266	84.887	5.341
2016	Enero-Diciembre	15.545.157	3.369.626	2.066.081	1.176.410	127.134	2.490.431	5.687.700	1.042.077	4.265.849	379.773	3.941.210	109.993	2.885.380	945.836	56.192
	Enero	1.278.041	271.161	147.649	114.565	8.947	203.086	470.011	79.705	363.429	26.877	330.598	9.177	238.562	82.859	3.184
	Febrero	1.204.652	265.620	157.802	98.595	9.223	168.500	439.790	67.971	337.922	33.897	327.844	7.011	253.929	66.905	2.897
	Marzo	1.207.822	252.817	170.684	72.027	10.106	181.159	454.644	82.677	333.078	38.889	315.296	7.767	239.209	68.320	3.906
	Abril	1.151.799	270.077	157.376	103.302	9.400	163.747	419.137	80.213	315.353	23.571	294.537	8.576	191.181	66.780	4.300
	Mayo	1.169.246	256.435	169.134	77.368	9.934	155.047	421.316	85.160	309.274	26.883	332.491	10.557	237.850	84.085	3.956
	Junio	1.217.137	235.698	163.164	62.358	10.177	214.674	438.587	92.150	321.204	25.234	324.400	8.053	257.456	58.892	3.777
	Julio	1.175.282	267.342	149.965	107.749	9.628	211.613	400.844	74.662	298.855	27.328	283.792	10.034	193.863	79.896	11.689
	Agosto	1.449.299	291.665	192.234	88.356	11.075	255.527	538.882	96.737	404.598	37.547	359.308	10.140	271.413	77.755	3.917
	Septiembre	1.329.795	269.977	177.293	82.298	10.386	219.686	507.580	80.391	390.239	36.949	326.084	9.354	213.777	102.953	6.468
	Octubre	1.392.983	377.416	191.010	175.529	10.877	211.890	480.176	81.412	367.763	31.001	318.654	8.967	218.756	90.931	4.847
	Noviembre	1.473.329	316.324	208.476	96.229	11.620	230.663	558.907	99.703	423.957	35.247	364.259	10.741	277.284	76.235	3.176
	Diciembre	1.495.774	295.091	181.296	98.033	15.763	274.838	557.826	121.297	400.177	36.351	363.945	9.618	264.101	90.226	4.073
2017	Enero-Diciembre	19.031.064	4.408.184	2.412.193	1.841.578	154.414	3.181.939	6.710.763	1.164.062	5.110.560	436.141	4.681.459	134.001	3.304.821	1.242.637	48.718
	Enero	1.484.243	296.785	160.840	124.351	11.595	290.151	543.629	90.331	423.729	29.569	349.030	11.365	257.589	80.076	4.648
	Febrero	1.231.896	258.780	142.136	106.230	10.414	199.692	462.330	74.877	359.805	27.648	287.782	6.105	214.353	67.323	3.313
	Marzo	1.529.562	317.708	193.136	110.942	13.629	247.875	588.926	86.872	454.970	47.084	370.761	12.021	268.953	89.787	4.292
	Abril	1.371.573	292.023	171.096	109.560	11.367	212.306	550.630	96.007	422.477	32.146	312.745	8.649	235.521	68.575	3.869
	Mayo	1.513.763	313.300	185.569	114.792	12.939	282.763	587.873	112.170	441.812	33.891	326.093	10.844	224.756	90.493	3.733
	Junio	1.671.692	417.152	222.961	180.945	13.245	231.835	572.143	88.208	441.555	42.380	446.513	15.057	304.468	126.987	4.049
	Julio	1.544.788	368.501	200.385	155.509	12.607	238.379	545.099	80.532	427.030	37.537	389.200	9.757	274.204	105.239	3.608
	Agosto	1.762.045	433.965	230.969	189.606	13.390	264.435	607.227	105.048	458.566	43.613	452.604	13.047	321.555	118.002	3.814
	Septiembre	1.675.436	397.143	214.652	170.803	11.688	317.294	539.757	112.184	393.215	34.358	417.500	13.799	277.309	126.392	3.742
	Octubre	1.747.226	435.133	238.792	182.628	13.713	301.086	574.217	86.558	452.882	34.777	432.793	10.221	303.864	118.708	3.998
	Noviembre	1.801.176	483.089	246.731	223.467	12.891	277.711	589.835	117.872	434.491	37.471	446.227	10.209	312.401	123.616	4.315
	Diciembre	1.697.664	394.606	204.925	172.745	16.935	298.411	549.098	113.404	400.027	35.666	450.213	12.927	309.848	127.438	5.336

(1) Las cifras hasta el año 2014 son definitivas, desde 2015 son provisionales; su reproceso se realiza conforme a la recepción de documentos fuente de las operaciones de comercio exterior. No incluye ajustes por importaciones del Ministerio de Defensa Nacional. (2) Incluye el cambio de metodología para el registro de las importaciones de derivados de petróleo, que consiste en reemplazar al Servicio Nacional de Aduanas del Ecuador -SENAE_ por la empresa Pública de Hidrocarburos del Ecuador -EP Petroecuador- (3) El BCE acogiendo las recomendaciones internacionales para el registro estadístico del comercio internacional de mercancías, a partir de la publicación IEM N°1942, ha incluido en el grupo de Bienes de Consumo, las importaciones realizadas desde el año 2011 bajo la modalidad de Tráfico postal Internacional y Correos Rápidos, cuya fuente de información es el SENA E.

Fuente: Declaración Aduanera de importación.

3.1.6a TASAS DE VARIACIÓN DE IMPORTACIONES FOB POR USO O DESTINO ECONÓMICO (1)

Porcentaje

Período	TOTAL IMPORTACIONES	BIENES DE CONSUMO (2)					Combustibles y lubricantes (3)	MATERIAS PRIMAS			BIENES DE CAPITAL			Diversos	
		Total	No duraderos	Duraderos	Tráfico Postal Internacional y Correos Rápidos (2)			Total	Agrícolas	Industriales	Materiales de construcción	Total	Agrícolas		Industriales
2013	6,5	3,9	2,6	2,9	39,8	8,9	7,3	6,1	7,8	5,8	5,4	4,7	9,9	-5,3	44,6
2014	2,6	0,1	0,5	0,8	-13,4	8,3	3,2	20,4	-1,0	10,8	-1,2	2,3	-3,3	4,5	-8,9
2015	-22,6	-18,7	-10,3	-28,4	-38,0	-38,4	-14,8	-10,8	-11,1	-40,6	-20,1	11,9	-19,3	-24,3	3,4
2016	-24,0	-20,1	-20,3	-21,8	3,7	-37,0	-17,3	-6,9	-17,1	-37,8	-26,2	-19,5	-24,3	-32,1	-2,3
2017	22,4	30,8	16,8	56,5	21,5	27,8	18,0	11,7	19,8	14,8	18,8	21,8	14,5	31,4	-13,3
2015															
Enero-Diciembre	-22,6	-18,7	-10,3	-28,4	-38,0	-38,4	-14,8	-10,8	-11,1	-40,6	-20,1	11,9	-19,3	-24,3	3,4
Enero	-6,4	13,9	15,7	20,5	-55,2	-33,1	4,0	36,7	-1,0	-9,4	-1,5	51,2	-7,2	10,7	1,8
Febrero	-4,5	-2,1	-2,0	3,0	-49,0	-17,8	3,6	6,9	10,0	-35,8	-2,8	14,4	-3,4	-2,7	2,1
Marzo	-7,0	10,2	8,8	17,8	-38,6	-46,0	5,6	12,1	4,8	4,0	8,4	22,8	4,1	20,1	-11,3
Abril	-13,1	-15,9	-2,7	-33,2	-39,0	-24,2	-5,5	-14,5	-6,5	26,3	-10,2	7,9	-15,8	3,7	22,6
Mayo	-28,2	-31,1	-18,8	-46,2	-45,7	-32,1	-24,2	-20,8	-20,4	-51,1	-27,3	41,6	-27,7	-30,6	-8,2
Junio	-18,0	-17,1	-3,0	-32,3	-38,2	-26,7	-14,5	-14,3	-6,3	-54,6	-15,2	42,9	-10,3	-32,3	14,4
Julio	-22,3	-17,7	-10,0	-27,6	-40,5	-32,0	-19,7	-41,2	-11,7	-35,8	-23,1	27,1	-26,2	-18,0	138,8
Agosto	-32,5	-30,1	-15,5	-46,3	-51,3	-44,7	-24,3	-9,4	-19,2	-61,2	-32,0	-4,0	-28,1	-42,6	1,9
Septiembre	-24,3	-27,5	-12,9	-44,2	-43,7	-40,3	-8,5	27,6	-3,8	-50,0	-26,4	69,7	-23,0	-38,0	-9,3
Octubre	-34,2	-34,9	-23,0	-51,2	-26,0	-49,9	-28,5	-11,6	-27,4	-51,3	-25,8	-28,1	-20,5	-42,2	31,0
Noviembre	-35,6	-28,7	-19,9	-44,3	11,7	-50,9	-28,5	-24,4	-24,7	-50,4	-33,5	28,1	-32,1	-42,8	-12,9
Diciembre	-38,3	-26,0	-22,9	-34,0	-2,2	-57,5	-27,8	-31,6	-20,6	-63,7	-43,9	-45,7	-36,8	-58,1	-52,2
2016															
Enero-Diciembre	-24,0	-20,1	-20,3	-21,8	3,7	-37,0	-17,3	-6,9	-17,1	-37,8	-26,2	-19,5	-24,3	-32,1	-2,3
Enero	-38,8	-35,2	-24,3	-46,4	-6,0	-52,1	-29,2	-43,2	-18,7	-65,0	-42,6	-25,6	-38,3	-53,3	-19,8
Febrero	-32,5	-26,4	-18,8	-37,7	6,4	-55,8	-21,3	-13,1	-22,4	-24,7	-31,7	-39,0	-19,2	-56,7	-13,1
Marzo	-37,0	-37,5	-27,0	-55,4	8,2	-40,7	-30,0	-3,8	-33,2	-40,2	-43,1	-9,5	-38,6	-56,2	16,8
Abril	-37,2	-23,8	-33,1	-4,9	-10,5	-55,7	-32,7	-23,4	-30,8	-62,1	-38,7	-23,0	-32,2	-54,2	-28,2
Mayo	-29,8	-19,0	-17,7	-23,8	2,2	-58,4	-25,1	-4,1	-28,1	-39,1	-18,7	-22,2	-19,0	-17,3	22,1
Junio	-30,6	-32,9	-24,7	-49,8	-3,3	-42,4	-23,7	1,6	-27,0	-42,7	-27,9	-25,6	-25,7	-36,3	-29,2
Julio	-32,0	-26,6	-36,3	-8,9	-7,9	-31,2	-36,4	-15,1	-39,5	-43,2	-31,8	-21,4	-33,2	-29,5	11,6
Agosto	-5,5	-8,7	-6,8	-15,0	18,0	-19,6	6,8	11,7	7,1	-6,6	-7,3	-6,3	-2,1	-22,0	9,0
Septiembre	-19,4	-21,4	-19,2	-27,6	0,8	-25,8	-16,7	-14,3	-14,6	-37,2	-17,8	-28,2	-23,4	-1,5	50,1
Octubre	-14,5	18,2	-8,7	75,6	6,8	-29,6	-8,5	-5,3	-6,0	-34,7	-33,5	4,2	-42,7	1,9	-11,4
Noviembre	0,5	-3,2	-4,2	-2,8	13,5	-22,6	16,7	13,8	23,9	-28,4	1,7	-22,7	2,6	2,9	1,0
Diciembre	6,8	-13,0	-19,1	-3,3	14,0	34,6	12,1	36,2	5,6	22,9	2,6	0,3	1,5	6,3	-23,7
2017															
Enero-Diciembre	22,4	30,8	16,8	56,5	21,5	27,8	18,0	11,7	19,8	14,8	18,8	21,8	14,5	31,4	-13,3
Enero	16,1	9,4	8,9	8,5	29,6	42,9	15,7	13,3	16,6	10,0	5,6	23,8	8,0	-3,4	46,0
Febrero	2,3	-2,6	-9,9	7,7	12,9	30,4	5,1	10,2	6,5	-18,4	-12,2	-12,9	-15,6	0,6	14,3
Marzo	26,6	25,7	13,2	54,0	34,9	36,8	29,5	5,1	36,6	21,1	17,6	54,8	12,4	31,4	9,9
Abril	19,1	8,1	8,7	6,1	20,9	29,7	31,4	19,7	34,0	36,4	6,2	0,9	7,5	2,7	-10,0
Mayo	29,5	22,2	9,7	48,4	30,3	82,4	39,5	31,7	42,9	26,1	-1,9	2,7	-5,5	7,6	-5,6
Junio	37,3	77,0	36,6	190,2	30,2	8,0	30,5	-4,3	37,5	67,9	37,6	87,0	18,3	115,6	7,2
Julio	31,4	37,8	33,6	44,3	30,9	12,6	36,0	7,9	42,9	37,4	37,1	-2,8	41,4	31,7	-69,1
Agosto	21,6	48,8	20,1	114,6	20,9	3,5	12,7	8,6	13,3	16,2	26,0	28,7	18,5	51,8	-2,6
Septiembre	26,0	47,1	21,1	107,5	12,5	44,4	6,3	39,5	0,8	-7,0	28,0	47,5	29,7	22,8	-42,2
Octubre	25,4	15,3	25,0	4,0	26,1	42,1	19,6	6,3	23,1	12,2	35,8	14,0	38,9	30,5	-17,5
Noviembre	22,3	52,7	18,4	132,2	10,9	20,4	5,5	18,2	2,5	6,3	22,5	-4,9	12,7	62,2	35,9
Diciembre	13,5	33,7	13,0	76,2	7,4	8,6	-1,6	-6,5	0,0	-1,9	23,7	34,4	17,3	41,2	31,0

(1) Las cifras hasta el año 2014 son definitivas, desde 2015 son provisionales; su reproceso se realiza conforme a la recepción de documentos fuente de las operaciones de comercio exterior. (2) El BCE acogiendo las recomendaciones internacionales para el registro estadístico del comercio internacional de mercancías, a partir de la publicación IEM N°1942, ha incluido en el grupo de Bienes de Consumo, las importaciones realizadas desde el año 2011 bajo la modalidad de Tráfico postal Internacional y Correos Rápidos, cuya fuente de información es el SENA. (3) Incluye el cambio de metodología para el registro de las importaciones de derivados de petróleo, que consiste en reemplazar al Servicio Nacional de Aduanas del Ecuador -SENAE_ por la empresa Pública de Hidrocarburos del Ecuador -EP Petroecuador-
Fuente: Declaración aduanera de importación.

3.1.6b PARTICIPACIÓN PORCENTUAL DE LOS GRUPOS DE BIENES POR USO O DESTINO ECONÓMICO (CUODE) EN LAS IMPORTACIONES (1)

Miles de TM; miles de USD FOB; USD FOB; porcentaje de participación; tasa de variación, porcentaje

Período	Enero-Diciembre 2015				Enero-Diciembre 2016			
	Miles de TM	Miles de USD	Porcentaje de Participación		Miles de TM	Miles de USD	Porcentaje de Participación	
			TM	Miles de USD			TM	Miles de USD
Total	15.541	20.460.229	100,0%	100,0%	13.683	15.550.623	100,0%	100,0%
Bienes de Consumo	885	4.218.742	5,7%	20,6%	748	3.369.626	5,4%	21,7%
No duradero	669	2.592.007	4,3%	12,7%	558	2.066.081	4,1%	13,3%
Duradero	214	1.504.080	1,4%	7,4%	186	1.176.410	1,4%	7,6%
Tráfico Postal Internacional y Correos Rápidos (2)	3	122.655	0,02%	0,6%	3	127.134	0,02%	0,8%
Materias Primas	7.311	6.877.995	47,0%	33,6%	6.851	5.687.700	50,1%	36,6%
Para la agricultura	1.858	1.119.722	12,0%	5,5%	1.943	1.042.077	14,2%	6,7%
Para la industria	4.660	5.147.665	30,0%	25,2%	4.354	4.265.849	31,8%	27,4%
Materiales de construcción	794	610.608	5,1%	3,0%	553	379.773	4,0%	2,4%
Bienes de Capital	484	5.342.415	3,1%	26,1%	365	3.941.210	2,7%	25,3%
Para la agricultura	19	136.623	0,1%	0,7%	15	109.993	0,1%	0,7%
Para la industria	249	3.812.479	1,6%	18,6%	196	2.885.380	1,4%	18,6%
Equipos de Transporte	215	1.393.313	1,4%	6,8%	154	945.836	1,1%	6,1%
Combustibles y Lubricantes	6.855	3.950.105	44,1%	19,3%	5.714	2.490.431	41,8%	16,0%
Diversos	6	57.541	0,04%	0,3%	6	56.192	0,04%	0,4%

... / ...

3.1.6b PARTICIPACIÓN PORCENTUAL DE LOS GRUPOS DE BIENES POR USO O DESTINO ECONÓMICO (CUODE) EN LAS IMPORTACIONES (1) (Cont.)
Miles de TM; miles de USD FOB; USD FOB; porcentaje de participación; tasa de variación, porcentaje

Período	Enero-Diciembre 2017				Tasa de Variación 2017 - 2016	
	Miles de TM	Miles de USD	Porcentaje de Participación		Miles de TM	Miles de USD
			TM	Miles de USD		
Total	15.712	19.033.237	100,0%	100,0%	14,8%	22,4%
Bienes de Consumo	968	4.408.184	6,1%	23,2%	29,4%	30,8%
No duradero	695	2.412.193	4,4%	12,7%	24,6%	16,8%
Duradero	268	1.841.578	1,7%	9,7%	44,1%	56,5%
Tráfico Postal Internacional y Correos Rápidos (2)	4	154.414	0,03%	0,8%	27,2%	21,5%
Materias Primas	8.301	6.710.763	52,8%	35,3%	21,2%	18,0%
Para la agricultura	2.074	1.164.062	13,2%	6,1%	6,7%	11,7%
Para la industria	5.348	5.110.560	34,0%	26,9%	22,8%	19,8%
Materiales de construcción	878	436.141	5,6%	2,3%	58,7%	14,8%
Bienes de Capital	494	4.681.459	3,1%	24,6%	35,3%	18,8%
Para la agricultura	20	134.001	0,1%	0,7%	31,6%	21,8%
Para la industria	266	3.304.821	1,7%	17,4%	35,3%	14,5%
Equipos de Transporte	208	1.242.637	1,3%	6,5%	35,7%	31,4%
Combustibles y Lubricantes	5.944	3.181.939	37,8%	16,7%	4,0%	27,8%
Diversos	6	48.718	0,04%	0,3%	-5,0%	-13,3%

(1) Las cifras son provisionales; su reproceso se realiza conforme a la recepción de documentos fuente de las operaciones de comercio exterior. No incluye ajustes por importaciones del Ministerio de Defensa Nacional.

(2) El BCE acogiendo las recomendaciones internacionales para el registro estadístico del comercio internacional de mercancías, a partir de la publicación IEM N° 1942, ha incluido en el grupo de Bienes de Consumo, las importaciones realizadas desde el año 2011 bajo la modalidad de Tráfico Postal Internacional y Correos Rápidos, cuya fuente de información es el SENA.

Fuente: Banco Central del Ecuador.

3.1.7 IMPORTACIONES CIF POR USO O DESTINO ECONÓMICO (1)

Miles de USD

Período	TOTAL IMPORTA- CIONES	BIENES DE CONSUMO(3)			Combusti- bles y lubricantes (2)	MATERIAS PRIMAS			BIENES DE CAPITAL			Diversos				
		Total	No duraderos	Duraderos		Tráfico Postal In- ternacional y Correos Rápidos(3)	Total	Agrícolas	Industriales Materiales de construcción	Total	Agrícolas		Industriales	Equipos de transporte		
	a=b+f+g+k+o	b=c+d+e	c	d	e	f	g=h+i+j	h	i	j	k=l+m+n	l	m	n	o	
2013	27.021.281	5.447.583	2.997.286	2.210.151	240.145	6.109.693	8.332.052	1.123.983	6.197.793	1.010.276	7.065.383	125.483	5.076.563	1.863.337	66.569	
2014	27.726.278	5.451.407	3.013.523	2.229.838	208.046	6.616.551	8.617.617	1.350.650	6.147.177	1.119.790	6.980.516	128.365	4.898.317	1.953.834	60.187	
2015	21.517.971	4.418.841	2.695.073	1.593.089	130.679	4.171.093	7.302.071	1.199.108	5.445.124	657.838	5.562.755	143.804	3.947.686	1.471.265	63.211	
2016	16.324.205	3.516.447	2.139.760	1.241.175	135.512	2.631.851	6.026.735	1.112.232	4.501.447	413.057	4.087.598	117.058	2.978.156	992.384	61.573	
2017	20.009.701	4.613.369	2.504.755	1.943.874	164.740	3.349.618	7.118.602	1.243.451	5.400.565	474.585	4.874.958	140.767	3.426.534	1.307.656	53.154	
2015	Enero-Diciembre	21.517.971	4.418.841	2.695.073	1.593.089	130.679	4.171.093	7.302.071	1.199.108	5.445.124	657.838	5.562.755	143.804	3.947.686	1.471.265	63.211
	Enero	2.206.161	443.979	204.167	229.752	10.060	445.188	709.049	151.716	474.378	82.955	603.536	12.977	401.044	189.515	4.408
	Febrero	1.877.906	380.940	202.261	169.475	9.205	396.199	595.935	84.154	461.534	50.246	501.249	12.130	325.856	163.262	3.583
	Marzo	2.018.722	425.803	243.386	172.493	9.924	320.299	690.900	91.644	529.688	69.567	578.104	9.016	403.463	165.625	3.616
	Abril	1.928.459	370.875	244.845	114.825	11.205	386.865	662.946	112.257	483.489	67.200	501.461	11.637	334.882	154.943	6.312
	Mayo	1.749.046	331.635	213.712	107.596	10.328	387.827	598.914	94.772	456.553	47.589	427.141	14.349	304.573	108.218	3.529
	Junio	1.841.291	367.988	225.112	131.657	11.219	392.054	607.977	96.778	464.045	47.154	467.557	11.394	358.860	97.302	5.715
	Julio	1.816.623	380.046	244.649	124.136	11.261	325.985	665.487	94.391	519.466	51.629	432.979	13.359	300.762	118.859	12.125
	Agosto	1.612.686	333.284	214.168	109.100	10.016	339.657	533.817	92.626	397.724	43.467	402.029	11.443	285.753	104.833	3.900
	Septiembre	1.739.805	358.932	228.551	119.385	10.995	318.146	645.862	100.927	482.467	62.469	412.192	13.699	288.901	109.591	4.674
	Octubre	1.713.778	333.011	217.170	105.012	10.829	320.443	555.867	92.324	412.545	50.997	498.565	9.061	396.180	93.324	5.892
	Noviembre	1.537.789	340.195	225.659	103.594	10.942	317.688	506.365	92.844	361.237	52.283	370.063	14.636	278.317	77.110	3.478
	Diciembre	1.475.705	352.152	231.394	106.064	14.695	220.742	528.952	94.675	401.996	32.281	367.880	10.101	269.095	88.684	5.979
2016	Enero-Diciembre	16.324.205	3.516.447	2.139.760	1.241.175	135.512	2.631.851	6.026.735	1.112.232	4.501.447	413.057	4.087.598	117.058	2.978.156	992.384	61.573
	Enero	1.346.554	283.442	152.972	120.935	9.534	220.683	496.046	84.507	383.050	28.489	342.782	9.654	245.920	87.207	3.601
	Febrero	1.267.463	278.046	163.494	104.732	9.821	182.444	464.521	71.876	356.731	35.914	339.359	7.959	261.571	69.829	3.094
	Marzo	1.265.998	264.111	177.209	76.120	10.782	190.963	479.968	88.335	350.634	40.999	326.799	8.173	246.953	71.673	4.157
	Abril	1.209.646	280.914	162.871	108.025	10.018	173.963	444.293	85.999	332.948	25.346	305.123	9.067	225.937	70.118	5.353
	Mayo	1.220.107	266.614	175.143	80.886	10.585	161.720	443.938	90.827	324.309	28.802	343.320	11.008	244.156	88.155	4.515
	Junio	1.273.785	244.824	168.549	65.429	10.847	226.748	463.570	98.954	337.257	27.359	334.510	8.652	264.401	61.457	4.132
	Julio	1.239.128	279.986	155.428	114.290	10.267	224.289	427.142	80.050	315.913	31.179	295.607	10.534	201.340	83.733	12.105
	Agosto	1.520.376	304.333	199.234	93.299	11.800	267.337	571.813	103.078	428.066	40.669	372.643	10.703	280.114	81.826	4.250
	Septiembre	1.401.598	282.717	184.591	87.037	11.089	231.549	541.062	85.841	413.352	41.868	339.440	9.846	222.045	107.548	6.830
	Octubre	1.462.515	394.478	197.528	185.348	11.602	220.918	509.902	87.022	387.459	35.421	331.645	9.435	226.233	95.976	5.572
	Noviembre	1.544.670	328.996	215.375	101.211	12.410	243.000	592.151	106.818	447.419	37.914	376.967	11.286	285.681	79.999	3.556
	Diciembre	1.572.364	307.986	187.368	103.861	16.757	288.236	592.330	128.926	424.308	39.096	379.404	10.740	273.804	94.860	4.408
2017	Enero-Diciembre	20.009.701	4.613.369	2.504.755	1.943.874	164.740	3.349.618	7.118.602	1.243.451	5.400.565	474.585	4.874.958	140.767	3.426.534	1.307.656	53.154
	Enero	1.563.375	309.872	166.657	130.857	12.358	306.931	578.129	96.849	448.835	32.445	363.452	11.904	267.129	84.418	4.990
	Febrero	1.297.693	270.262	147.405	111.746	11.112	232.569	491.426	81.373	379.993	30.060	299.885	6.438	222.587	70.861	3.550
	Marzo	1.609.467	332.209	200.499	117.145	14.565	262.145	624.427	92.631	481.318	50.478	386.114	12.661	278.979	94.474	4.572
	Abril	1.436.656	304.443	177.463	114.828	12.151	222.530	580.815	101.828	443.990	34.997	324.339	9.007	243.482	71.850	4.529
	Mayo	1.594.529	327.041	192.370	120.831	13.840	299.347	623.951	119.214	468.147	36.591	339.469	11.403	233.250	94.817	4.720
	Junio	1.757.715	436.911	231.942	190.795	14.174	245.547	606.362	93.879	466.185	46.298	464.588	15.862	315.319	133.407	4.307
	Julio	1.625.091	386.695	208.717	164.506	13.472	252.695	576.758	85.981	450.218	40.560	405.086	10.202	284.068	110.816	3.856
	Agosto	1.855.743	454.563	240.085	200.178	14.301	279.496	646.000	113.332	485.587	47.081	471.619	13.729	333.305	124.585	4.064
	Septiembre	1.760.114	416.282	223.440	180.403	12.439	330.914	573.687	120.275	415.367	38.044	435.245	14.481	287.377	133.387	3.985
	Octubre	1.834.363	455.525	247.577	193.353	14.595	316.484	607.005	91.900	477.053	38.053	451.088	10.766	315.106	125.216	4.260
	Noviembre	1.889.260	505.647	255.845	236.049	13.753	328.567	625.711	125.261	459.360	41.090	464.736	10.715	324.355	129.666	4.599
	Diciembre	1.785.696	413.917	212.755	183.182	17.980	312.391	584.329	120.929	424.512	38.889	469.337	13.598	321.579	134.159	5.722

(1) Las cifras hasta el año 2014 son definitivas, desde 2015 son provisionales; su reproceso se realiza conforme a la recepción de documentos fuente de las operaciones de comercio exterior. No incluye ajustes por importaciones del Ministerio de Defensa Nacional. (2) Incluye el cambio de metodología para el registro de las importaciones de derivados de petróleo, que consiste en reemplazar al Servicio Nacional de Aduanas del Ecuador -SENAE_ por la empresa Pública de Hidrocarburos del Ecuador -EP Petroecuador- (3) El BCE acogiendo las recomendaciones internacionales para el registro estadístico del comercio internacional de mercancías, a partir de la publicación IEM N°1942, ha incluido en el grupo de Bienes de Consumo, las importaciones realizadas desde el año 2011 bajo la modalidad de Tráfico postal Internacional y Correos Rápidos, cuya fuente de información es el SENA E.

Fuente: Declaración aduanera de importación.

3.1.8 IMPORTACIONES FOB MENSUALES POR CONTINENTE, ÁREA ECONÓMICA Y PAÍS PROCEDENCIA (1) (2)

Millones USD

	2014	2015	2016	2017												
	Ene-Dic	Ene-Dic	Ene-Dic	Ene-Dic	Ene.	Feb.	Mar.	Abr.	May.	Jun.	Jul.	Ago.	Sep.	Oct.	Nov.	Dic.
TOTAL GENERAL	26.421,5	20.446,8	15.545,2	19.031,1	1.484,2	1.231,9	1.529,6	1.371,6	1.513,8	1.671,7	1.544,8	1.762,0	1.675,4	1.747,2	1.801,2	1.697,7
AMÉRICA	16.538,4	11.757,4	9.192,4	11.084,1	850,5	717,2	928,0	841,0	924,3	925,7	864,2	1.013,0	1.006,8	978,6	1.046,8	988,0
ESTADOS UNIDOS (3)	8.389,9	5.494,4	3.896,9	4.305,2	392,6	299,8	449,9	313,5	366,9	381,0	265,0	354,1	282,6	409,6	366,3	423,8
CANADÁ	240,9	253,4	175,1	200,8	20,7	14,1	10,4	19,7	25,3	15,5	20,8	10,4	19,7	14,4	19,2	10,6
MERCADO COMÚN CENTROAMERICANO	97,0	89,2	88,1	112,2	7,5	6,8	9,1	7,7	7,6	9,9	10,7	10,6	9,6	11,6	11,2	9,9
ASOC. LATINOAMERICANA DE INTEGRACIÓN	7.579,9	5.842,9	4.970,7	6.396,1	427,6	394,7	455,3	498,6	520,7	518,7	548,8	633,8	666,6	541,0	648,2	542,2
Argentina	471,6	217,6	201,7	344,7	19,5	32,9	24,0	19,1	29,0	25,3	28,9	21,8	29,2	38,3	32,5	44,0
Brasil	823,1	679,5	641,2	829,7	73,4	51,6	56,8	65,8	66,8	71,9	54,3	79,3	74,4	72,9	90,3	72,1
Chile	558,1	529,7	461,9	538,0	35,9	30,1	46,6	37,8	41,6	52,9	38,7	53,9	58,6	47,2	49,9	44,8
México	919,6	627,2	470,8	633,5	43,5	32,1	62,3	50,6	47,6	61,9	49,9	59,9	53,2	53,4	61,2	57,9
Panamá (4)	1.411,8	994,8	864,6	1.231,5	36,1	68,0	40,8	129,0	104,7	70,9	158,2	132,2	174,5	77,1	153,5	86,4
Venezuela (5)	28,0	8,8	8,8	14,6	1,5	0,6	0,9	1,0	1,9	0,7	0,5	3,9	1,1	0,9	1,0	0,5
Otros países	133,7	142,3	97,2	152,5	9,6	8,5	13,7	11,4	18,0	10,0	10,5	21,9	15,9	10,3	12,6	10,1
COMUNIDAD ANDINA	3.234,0	2.643,0	2.224,4	2.651,6	208,1	170,8	210,1	183,8	211,0	225,0	207,8	260,8	259,6	240,9	247,2	226,5
Bolivia	107,0	171,1	178,2	183,0	8,2	19,6	7,7	17,7	14,4	9,3	12,0	28,6	22,9	17,2	14,9	10,5
Colombia	2.133,3	1.708,1	1.377,6	1.661,1	135,6	110,8	133,5	112,2	131,4	148,2	136,0	150,1	150,9	149,4	154,4	148,6
Perú	993,8	763,8	668,6	807,5	64,3	40,5	68,8	54,0	65,2	67,5	59,7	82,1	85,8	74,3	78,0	67,4
RESTO DE AMÉRICA	230,7	46,6	61,6	69,9	2,0	1,9	3,3	1,5	3,8	0,5	18,9	4,1	28,4	2,0	1,9	1,5
EUROPA	3.123,5	2.660,0	2.068,8	2.685,4	223,1	216,2	213,1	150,0	197,9	264,8	219,9	247,3	248,9	266,5	214,1	223,5
UNIÓN EUROPEA	2.842,4	2.365,3	1.772,0	2.452,1	196,9	196,6	195,5	134,7	183,6	225,6	204,9	233,1	232,2	240,7	198,2	210,1
Alemania	550,8	477,3	382,3	462,5	32,3	32,2	42,3	34,6	39,9	43,4	39,5	38,2	46,1	34,9	39,5	39,6
Bélgica y Luxemburgo	383,3	398,4	232,9	322,9	23,4	16,9	28,5	18,7	16,5	25,4	25,3	35,7	29,1	30,4	38,5	34,4
España	582,4	406,3	338,5	590,4	38,2	49,3	49,4	27,1	65,9	34,8	42,1	57,2	64,8	80,3	42,0	39,3
Francia	133,0	115,6	126,6	97,3	7,2	6,0	9,6	6,4	6,7	9,3	7,8	9,0	7,4	8,2	10,2	9,3
Holanda	460,2	349,4	247,6	437,2	55,1	62,2	18,3	12,2	13,5	67,3	48,0	47,7	36,1	32,6	16,7	27,3
Italia	309,7	326,7	246,3	250,1	19,1	12,9	21,9	14,4	19,1	23,8	20,5	24,2	26,3	17,6	24,4	25,9
Reino Unido	143,9	81,8	48,8	92,2	5,2	3,4	6,6	4,9	6,3	4,6	9,0	6,1	4,5	23,9	13,9	3,7
Otros países	279,1	209,9	149,0	199,3	16,3	13,6	18,8	16,3	15,7	17,0	12,7	14,9	17,7	12,7	12,9	30,5
ASOC. EUROPEA DE LIBRE COMERCIO	172,4	135,9	136,5	129,1	16,5	12,1	11,1	10,3	5,3	16,5	8,8	8,5	9,4	16,5	7,7	6,6
RESTO DE EUROPA	108,7	158,9	160,2	104,2	9,6	7,5	6,6	5,0	9,0	22,6	6,2	5,7	7,4	9,3	8,3	6,8
ASIA	6.418,3	5.806,6	4.048,8	4.965,7	392,1	284,6	366,0	347,9	373,1	458,1	442,7	478,7	399,7	478,4	490,5	453,7
Corea del Sur	843,0	741,7	498,5	583,4	41,3	33,1	46,0	46,4	52,2	53,5	50,5	50,1	46,0	62,8	48,1	53,4
Hong Kong	202,9	224,7	137,5	132,3	8,3	6,7	12,0	14,8	16,5	7,9	9,7	13,0	9,9	10,6	13,4	9,5
Japón	536,3	445,7	274,1	385,6	31,2	16,3	38,7	31,1	28,3	32,7	35,2	36,5	34,2	35,7	29,0	36,8
Rep. Popular China	3.375,7	3.087,0	2.415,8	2.874,0	230,0	173,2	193,6	183,8	193,1	277,4	269,7	293,9	232,1	274,9	285,0	267,2
Taiwán	202,9	173,4	132,0	132,0	10,3	7,5	11,2	10,0	9,1	12,6	9,9	11,8	12,2	11,8	14,2	11,5
Otros países	1.257,6	1.134,1	605,0	858,3	71,0	47,7	64,5	61,8	74,0	74,0	67,7	73,4	65,3	82,6	100,9	75,4
ÁFRICA	15,2	11,6	9,7	44,7	0,9	0,7	1,4	1,4	2,1	3,6	0,7	0,8	1,8	1,1	28,5	1,8
OCEANÍA	29,8	30,0	18,9	17,8	2,5	1,2	0,7	1,0	0,3	0,9	0,9	1,1	3,6	1,7	1,8	2,0
OTROS PAÍSES NEP.	98,4	89,6	79,5	79,0	3,5	1,5	6,7	18,9	3,1	5,5	3,8	7,7	2,9	7,2	6,6	11,6
Tráfico Postal Internacional y Correos Rápidos (6)	197,7	122,7	127,1	154,4	11,6	10,4	13,6	11,4	12,9	13,2	12,6	13,4	11,7	13,7	12,9	16,9

(1) Las cifras hasta el año 2014 son definitivas, desde 2015 provisionales; su reproceso se realiza conforme a la recepción de documentos fuente de las operaciones de comercio exterior. Incluye el cambio de metodología para el registro de las importaciones de derivados de petróleo, que consiste en reemplazar al Servicio Nacional de Aduanas del Ecuador -SENAE_ por la empresa Pública de Hidrocarburos del Ecuador -EP Petroecuador- como fuente principal de información de las importaciones de derivados. (2) No incluye ajustes por importaciones del Ministerio de Defensa Nacional. (3) Incluye Puerto Rico. (4) Panamá ingresa a la Asociación Latinoamericana de Integración a partir del 2-02-2012. (5) Venezuela sale de la Comunidad Andina de Naciones a partir del 19-04-2006. (6) El BCE acogiendo las recomendaciones internacionales para el registro estadístico del comercio internacional de mercancías, a partir de la publicación IEM N°1942, ha incluido las importaciones realizadas desde el año 2011 bajo la modalidad de Tráfico Postal Internacional y Correos Rápidos, cuyos países están en proceso de identificación.

Fuente: Declaración Aduanera de importación.

3.1.9 IMPORTACIONES CIF MENSUALES POR CONTINENTE, ÁREA ECONÓMICA Y PAÍS PROCEDENCIA (1) (2)

Millones de USD

	2014	2015	2016	2017												
	Ene-Dic	Ene-Dic	Ene-Dic	Ene-Dic	Ene.	Feb.	Mar.	Abr.	May.	Jun.	Jul.	Ago.	Sep.	Oct.	Nov.	Dic.
TOTAL GENERAL	27.726,3	21.518,0	16.324,2	20.009,7	1.563,4	1.297,7	1.609,5	1.436,7	1.594,5	1.757,7	1.625,1	1.855,7	1.760,1	1.834,4	1.889,3	1.785,7
AMÉRICA	17.227,4	12.302,2	9.629,9	11.598,0	893,3	752,5	973,4	878,3	971,5	967,5	905,6	1.062,5	1.049,9	1.020,2	1.091,1	1.032,3
ESTADOS UNIDOS (3)	8.750,8	5.806,2	4.116,5	4.532,4	416,7	315,2	474,4	330,1	389,6	400,9	279,0	372,3	296,8	428,7	383,6	445,1
CANADÁ	263,5	275,3	190,2	217,4	22,4	15,3	11,3	21,3	27,3	16,8	22,5	11,7	21,1	15,4	20,7	11,5
MERCADO COMÚN CENTROAMERICANO	104,0	96,4	94,7	119,5	8,0	7,2	9,8	8,1	8,2	10,6	11,4	11,3	10,2	12,3	11,9	10,6
ASOC. LATINOAMERICANA DE INTEGRACIÓN	7.868,9	6.072,5	5.162,0	6.655,4	444,1	412,8	474,4	517,1	542,2	538,5	573,5	662,8	691,9	561,7	672,8	563,5
Argentina	501,2	235,1	218,2	375,4	21,7	36,2	26,8	20,6	31,2	27,5	31,3	24,4	31,5	41,0	36,4	46,6
Brasil	863,2	712,3	671,9	866,5	76,4	54,5	59,5	68,7	70,1	74,8	56,8	83,0	77,4	75,9	94,0	75,5
Chile	582,6	550,6	479,6	560,1	37,0	31,2	48,7	39,6	44,4	55,0	40,5	56,2	61,0	48,8	51,5	46,3
México	966,5	655,6	490,7	660,0	45,5	33,5	64,9	52,7	49,3	64,5	51,8	62,0	55,4	56,0	63,8	60,8
Panamá (4)	1.442,0	1.021,6	888,6	1.273,8	36,9	70,4	42,2	132,4	107,7	72,8	166,1	138,5	180,2	79,9	157,8	89,0
Venezuela (5)	33,8	9,6	9,6	15,3	1,6	0,6	1,0	1,1	2,1	0,8	0,5	4,0	1,1	1,0	1,0	0,5
Otros países	140,5	150,3	101,7	161,8	10,1	9,4	14,4	12,0	19,1	10,3	11,0	24,6	16,7	10,5	13,2	10,5
COMUNIDAD ANDINA	3.339,0	2.737,4	2.301,7	2.742,4	214,8	177,1	216,9	190,1	218,4	232,8	215,4	270,2	268,6	248,6	255,1	234,3
Bolivia	114,0	183,4	191,9	196,0	8,7	21,0	8,2	18,7	15,4	10,1	12,9	30,8	24,8	18,3	15,8	11,3
Colombia	2.201,3	1.765,5	1.421,1	1.716,1	140,2	114,5	137,9	116,0	136,0	153,4	140,7	155,0	155,6	154,1	159,3	153,5
Perú	1.023,7	788,5	688,7	830,3	65,9	41,7	70,8	55,4	67,1	69,3	61,8	84,4	88,2	76,2	80,0	69,5
RESTO DE AMÉRICA	240,2	51,9	66,4	73,3	2,1	2,0	3,5	1,6	4,2	0,6	19,3	4,3	29,8	2,1	2,1	1,6
EUROPA	3.288,0	2.796,1	2.170,1	2.820,7	233,7	228,1	223,6	156,9	209,9	278,2	230,8	258,6	260,7	279,5	224,1	236,8
UNIÓN EUROPEA	2.986,2	2.482,9	1.857,4	2.572,9	206,5	207,1	204,9	141,1	194,2	236,7	214,6	243,5	242,6	252,3	206,8	222,6
Alemania	577,5	497,0	398,2	481,1	33,5	33,5	43,9	36,0	41,5	45,4	41,1	39,8	47,8	36,3	41,1	41,2
Bélgica y Luxemburgo	398,8	411,9	241,0	334,5	24,3	17,6	29,4	19,3	17,2	26,3	26,1	36,9	30,2	31,5	39,8	35,7
España	617,6	430,1	357,3	620,1	39,9	51,5	52,0	28,6	70,1	36,7	44,2	59,7	67,6	84,2	44,0	41,6
Francia	139,0	120,2	132,5	102,3	7,5	6,3	10,6	6,7	7,1	9,7	8,1	9,4	7,9	8,6	10,6	9,7
Holanda	480,5	369,6	259,4	459,8	58,0	66,3	19,0	12,8	14,2	70,8	50,5	50,2	37,7	34,5	17,5	28,3
Italia	325,8	343,8	257,8	261,7	20,1	13,6	23,0	15,1	20,1	24,8	21,4	25,2	27,2	18,6	25,6	27,0
Reino Unido	150,5	86,5	51,2	96,5	5,4	3,7	7,0	5,3	6,6	4,8	9,3	6,4	4,8	25,1	14,3	3,9
Otros países	296,4	223,7	160,0	216,8	17,8	14,6	20,0	17,3	17,4	18,2	13,8	15,8	19,5	13,5	13,8	35,1
ASOC. EUROPEA DE LIBRE COMERCIO	179,8	139,7	139,5	132,7	16,9	12,5	11,3	10,5	5,6	16,8	9,1	8,7	9,6	16,8	8,0	6,8
RESTO DE EUROPA	122,0	173,5	173,2	115,2	10,2	8,5	7,3	5,4	10,1	24,8	7,1	6,4	8,4	10,4	9,3	7,4
ASIA	6.851,0	6.148,1	4.275,0	5.276,3	416,5	302,4	388,8	367,0	393,0	487,3	469,6	510,4	428,0	509,6	521,4	482,5
Corea del Sur	902,4	791,6	526,2	615,7	43,6	35,2	48,5	48,8	55,0	56,4	53,4	52,9	48,6	66,1	50,6	56,4
Hong Kong	212,8	233,6	142,7	139,6	8,9	7,0	12,6	15,7	17,2	8,4	10,3	13,8	10,4	11,1	13,9	10,1
Japón	574,4	478,0	292,9	408,1	33,0	17,5	41,2	32,7	30,1	34,6	37,2	38,3	36,7	37,6	30,4	38,8
Rep. Popular China	3.613,0	3.265,6	2.549,4	3.064,0	244,3	184,3	206,6	194,3	203,6	296,1	286,5	314,5	249,8	295,0	304,1	285,0
Taiwán	213,2	181,8	123,3	139,0	10,9	7,9	11,7	10,4	9,4	13,3	10,4	12,4	12,9	12,5	15,0	12,2
Otros países	1.335,1	1.197,4	640,5	909,9	75,7	50,4	68,2	65,1	77,6	78,5	71,7	78,4	69,6	87,2	107,4	80,1
ÁFRICA	16,6	12,6	10,8	48,6	1,0	0,8	1,6	1,6	2,8	4,0	0,8	0,9	1,9	1,2	30,2	2,0
OCEANÍA	33,7	34,2	20,8	19,5	2,9	1,3	0,7	1,0	0,3	0,9	1,0	1,2	4,3	1,8	1,9	2,2
OTROS PAÍSES NEP.	101,5	94,0	82,1	81,7	3,6	1,5	6,9	19,7	3,2	5,6	3,9	7,9	3,0	7,5	6,9	12,0
Tráfico Postal Internacional y Correos Rápidos (6)	208,0	130,7	135,5	164,7	12,4	11,1	14,6	12,2	13,8	14,2	13,5	14,3	12,4	14,6	13,8	18,0

(1) Las cifras hasta el año 2014 son definitivas, desde 2015 provisionales; su reproceso se realiza conforme a la recepción de documentos fuente de las operaciones de comercio exterior. Incluye el cambio de metodología para el registro de las importaciones de derivados de petróleo, que consiste en reemplazar al Servicio Nacional de Aduanas del Ecuador -SENAE_ por la empresa Pública de Hidrocarburos del Ecuador -EP Petroecuador- como fuente principal de información de las importaciones de derivados.

(2) No incluye ajustes por importaciones del Ministerio de Defensa Nacional. (3) Incluye Puerto Rico. (4) Panamá ingresa a la Asociación Latinoamericana de Integración a partir del 2-02-2012. (5) Venezuela sale de la Comunidad Andina de Naciones a partir del 19-04-2006. (6) El BCE acogiendo las recomendaciones internacionales para el registro estadístico del comercio internacional de mercancías, a partir de la publicación IEM N°1942, ha incluido las importaciones realizadas desde el año 2011 bajo la modalidad de Tráfico Postal Internacional y Correos Rápidos, cuyos países están en proceso de identificación.

Fuente: Declaración Aduanera de importación.

3.1.10 EXPORTACIONES FOB SEGÚN INTENSIDAD TECNOLÓGICA INCORPORADA (1)

Toneladas métricas, Miles de USD

Período	TM								Miles de USD							
	TOTAL EXPORTACIONES	BIENES INDUSTRIALIZADOS / MANUFACTURAS						TOTAL OTRAS TRANSACCIONES	TOTAL EXPORTACIONES	BIENES INDUSTRIALIZADOS / MANUFACTURAS						TOTAL OTRAS TRANSACCIONES
		TOTAL BIENES PRIMARIOS	TOTAL	Basados en Recursos Naturales	Baja Tecnología	Tecnología Media	Alta Tecnología			TOTAL BIENES PRIMARIOS	TOTAL	Basados en Recursos Naturales	Baja Tecnología	Tecnología Media	Alta Tecnología	
a=b+c+h	b	c=d+e+f+g	d	e	f	g	h	a=b+c+h	b	c=d+e+f+g	d	e	f	g	h	
2013	29.253.060	26.255.577	2.993.714	2.610.008	131.376	243.106	9.224	3.769	24.750.933	19.484.570	4.813.267	3.636.642	476.380	581.300	118.945	453.096
2014	31.407.302	28.835.416	2.567.673	2.223.741	141.100	194.293	8.538	4.213	25.724.432	20.334.122	4.369.247	3.203.698	484.376	523.413	157.760	1.021.064
2015	31.679.304	28.767.402	2.908.162	2.594.227	124.910	178.801	10.224	3.740	18.330.608	13.697.590	3.935.130	2.872.838	399.910	436.232	226.149	697.887
2016	31.942.095	27.829.554	4.108.610	3.791.347	128.924	179.646	8.694	3.930	16.797.666	12.636.888	3.848.071	2.935.551	350.483	338.402	223.635	312.707
2017	31.532.786	27.033.720	4.495.371	4.184.181	139.018	163.823	8.349	3.695	19.122.455	14.584.799	4.353.117	3.491.727	356.257	308.601	196.532	184.539
2015																
Enero-Diciembre	31.679.304	28.767.402	2.908.162	2.594.227	124.910	178.801	10.224	3.740	18.330.608	13.697.590	3.935.130	2.872.838	399.910	436.232	226.149	697.887
Enero	2.833.824	2.668.459	165.080	141.547	8.109	14.989	435	285	1.599.294	1.216.014	304.954	196.219	27.081	39.696	41.958	78.326
Febrero	2.548.621	2.284.993	263.452	239.643	10.629	12.668	511	176	1.557.098	1.170.225	314.574	234.905	34.613	35.269	9.787	72.299
Marzo	2.878.631	2.595.727	282.688	256.445	11.455	14.345	443	216	1.713.984	1.268.418	373.521	287.625	38.264	32.972	14.661	72.045
Abril	2.312.642	2.088.153	224.304	197.116	10.648	15.945	595	186	1.531.261	1.122.954	333.082	240.561	36.480	40.799	15.242	75.225
Mayo	2.735.362	2.500.059	234.949	210.196	9.700	14.173	880	353	1.767.385	1.364.514	337.838	243.037	33.738	34.525	26.538	65.032
Junio	2.559.137	2.297.253	261.231	233.422	10.357	16.640	812	653	1.635.595	1.215.500	354.663	260.872	32.135	47.048	14.608	65.432
Julio	2.891.285	2.637.047	253.715	231.604	7.918	13.543	650	523	1.533.320	1.165.240	307.484	235.775	27.931	28.766	15.012	60.596
Agosto	2.928.629	2.613.172	315.026	285.758	10.672	15.209	3.387	430	1.533.343	1.112.900	371.866	269.602	32.870	48.435	20.959	48.577
Septiembre	2.443.067	2.275.748	167.098	141.272	10.177	14.812	837	222	1.371.265	1.044.524	278.923	201.879	30.407	31.028	15.609	47.818
Octubre	2.442.833	2.187.124	255.509	226.324	13.013	15.491	680	200	1.418.720	1.036.267	332.465	239.720	37.891	33.336	21.519	49.987
Noviembre	2.501.203	2.283.864	217.170	190.205	10.987	15.645	332	170	1.331.500	993.752	307.205	223.354	34.142	33.680	16.028	30.543
Diciembre	2.604.069	2.335.803	267.940	240.694	11.246	15.340	660	327	1.337.843	987.282	318.554	239.289	34.359	30.678	14.227	32.007
2016																
Enero-Diciembre	31.942.095	27.829.554	4.108.610	3.791.347	128.924	179.646	8.694	3.930	16.797.666	12.636.888	3.848.071	2.935.551	350.483	338.402	223.635	312.707
Enero	2.738.224	2.475.415	262.608	242.619	9.049	10.402	538	201	1.157.106	874.639	259.241	192.128	26.975	24.160	15.979	23.226
Febrero	2.374.529	2.092.953	281.325	257.219	9.414	14.068	624	250	1.185.391	865.392	291.550	206.391	26.955	40.253	17.952	28.449
Marzo	2.584.470	2.290.019	294.219	268.405	10.481	14.576	756	232	1.284.689	919.473	308.444	234.681	32.300	27.214	14.248	56.772
Abril	2.444.839	2.068.003	376.636	354.547	8.914	12.456	719	200	1.263.639	945.268	286.760	212.778	27.500	22.741	23.741	31.610
Mayo	2.903.790	2.511.527	392.035	368.254	9.753	13.423	604	228	1.525.128	1.153.447	346.550	276.123	29.384	27.290	13.753	25.130
Junio	2.782.832	2.369.333	413.105	372.266	10.627	29.296	917	394	1.508.770	1.126.539	365.727	281.056	27.726	38.771	18.172	16.504
Julio	2.914.885	2.556.067	358.362	339.267	7.262	11.107	726	457	1.443.553	1.120.941	301.293	242.505	22.964	21.098	14.726	21.318
Agosto	2.591.610	2.163.890	427.203	397.685	12.593	15.884	1.041	517	1.385.047	1.007.433	356.094	273.469	32.242	27.779	22.604	21.519
Septiembre	2.535.257	2.178.726	356.240	326.767	12.883	15.853	736	290	1.406.648	1.050.982	330.532	251.942	28.898	26.058	23.635	25.134
Octubre	2.859.211	2.525.269	333.657	304.687	12.747	15.306	918	285	1.618.429	1.250.704	347.276	260.878	32.156	28.487	25.756	20.449
Noviembre	2.546.891	2.232.675	314.048	289.947	11.749	11.608	744	169	1.431.804	1.109.505	302.928	233.248	30.835	22.023	16.822	19.371
Diciembre	2.665.557	2.365.677	299.173	269.683	13.453	15.667	370	707	1.587.463	1.212.564	351.676	270.352	32.546	32.529	16.248	23.223
2017																
Enero-Diciembre	31.532.786	27.033.720	4.495.371	4.184.181	139.018	163.823	8.349	3.695	19.122.455	14.584.799	4.353.117	3.491.727	356.257	308.601	196.532	184.539
Enero	2.734.768	2.432.672	301.828	277.073	10.739	13.278	738	267	1.559.240	1.222.436	324.801	259.971	25.467	21.617	17.745	12.003
Febrero	2.653.115	2.336.111	316.784	295.145	10.429	10.540	670	221	1.580.918	1.236.147	334.892	272.618	26.121	18.382	17.771	9.879
Marzo	2.608.435	2.309.226	299.043	271.782	13.522	12.896	844	166	1.580.944	1.223.824	337.643	260.652	30.481	23.742	22.768	19.477
Abril	2.671.962	2.305.907	365.877	341.153	11.779	12.350	596	178	1.605.604	1.231.313	356.647	283.881	30.568	22.777	19.420	17.644
Mayo	2.702.510	2.325.069	377.269	347.940	14.360	14.396	572	171	1.594.558	1.209.765	366.867	296.362	31.477	24.135	14.893	17.926
Junio	2.623.657	2.235.247	388.079	363.909	10.301	13.255	615	331	1.496.303	1.142.571	340.375	274.098	27.743	22.728	15.806	13.357
Julio	2.686.210	2.274.158	411.489	382.943	12.220	15.044	1.282	563	1.578.411	1.178.929	385.441	311.735	32.535	23.771	17.401	14.041
Agosto	2.520.993	2.119.065	401.514	375.725	11.583	13.481	725	414	1.459.037	1.088.570	351.865	277.322	29.833	30.517	14.192	18.603
Septiembre	2.693.365	2.243.346	449.544	422.683	10.600	15.783	477	476	1.587.939	1.174.066	400.294	312.567	28.761	39.936	19.029	13.579
Octubre	2.590.506	2.182.923	407.281	380.581	11.179	14.739	782	302	1.675.864	1.264.878	394.980	318.010	31.886	28.658	16.426	16.006
Noviembre	2.517.689	2.109.088	408.259	383.827	10.473	13.470	489	342	1.641.231	1.253.939	369.381	302.964	29.736	26.406	10.276	17.910
Diciembre	2.529.576	2.160.908	368.405	341.421	11.832	14.592	560	263	1.762.406	1.358.360	389.932	321.546	31.650	25.932	10.804	14.114

(1) Las cifras hasta 2014 son definitivas, desde 2015 son provisionales; su reproceso se realiza conforme a la recepción de documentos fuente de las operaciones de comercio exterior.
Fuente: Declaración Aduanera de exportación.

3.1.11 IMPORTACIONES FOB SEGÚN INTENSIDAD TECNOLÓGICA INCORPORADA (1)

Toneladas métricas, Miles de USD

Período	TM								Miles de USD								
	TOTAL IMPORTACIONES	BIENES INDUSTRIALIZADOS / MANUFACTURAS						TOTAL OTRAS TRANSACCIONES(2)	TOTAL IMPORTACIONES	BIENES INDUSTRIALIZADOS / MANUFACTURAS						TOTAL OTRAS TRANSACCIONES (2)	
		TOTAL BIENES PRIMARIOS	TOTAL	Basados en Recursos Naturales	Baja Tecnología	Tecnología Media	Alta Tecnología			TOTAL BIENES PRIMARIOS	TOTAL	Basados en Recursos Naturales	Baja Tecnología	Tecnología Media	Alta Tecnología		
a=b+c+h	b	c=d+e+f+g	d	e	f	g	h	a=b+c+h	b	c=d+e+f+g	d	e	f	g	h		
2013	15.621.156	2.366.707	13.217.366	9.233.198	969.425	2.887.143	127.600	37.084	25.763.812	1.200.988	24.044.674	8.497.162	2.767.061	9.025.577	3.754.874	518.150	
2014	17.217.136	2.801.268	14.384.174	10.273.447	942.482	3.035.562	132.684	31.694	26.421.484	1.389.496	24.547.757	8.979.109	2.690.049	9.020.105	3.858.494	484.232	
2015	15.541.476	2.728.563	12.785.054	9.175.156	930.223	2.559.439	120.236	27.858	20.446.798	1.196.601	18.900.783	6.162.568	2.346.031	7.254.628	3.137.557	349.414	
2016	13.682.966	2.671.034	10.984.917	7.695.510	786.694	2.405.878	96.834	27.016	15.545.157	1.126.673	14.138.427	4.399.359	1.716.041	5.457.190	2.565.837	280.057	
2017	15.711.910	3.150.198	12.539.296	8.638.213	910.836	2.872.722	117.525	22.416	19.031.064	1.297.113	17.448.888	5.559.172	2.168.432	7.017.897	2.703.387	285.063	
2015	Enero-Diciembre	15.541.476	2.728.563	12.785.054	9.175.156	930.223	2.559.439	120.236	27.858	20.446.798	1.196.601	18.900.783	6.162.568	2.346.031	7.254.628	3.137.557	349.414
	Enero	1.388.715	181.672	1.204.342	796.892	85.548	311.907	9.996	2.701	2.086.634	103.740	1.946.845	620.111	209.208	869.318	248.209	36.049
	Febrero	1.295.030	174.086	1.119.161	779.256	85.631	245.709	8.565	1.783	1.784.421	75.900	1.687.755	563.375	205.048	670.815	248.517	20.767
	Marzo	1.250.862	279.675	969.480	638.227	93.721	225.863	11.668	1.707	1.916.682	123.177	1.767.425	493.998	225.441	716.975	331.011	26.080
	Abril	1.429.777	282.631	1.145.289	832.441	83.861	216.938	12.048	1.857	1.833.045	116.503	1.682.904	560.466	214.109	631.515	276.815	33.638
	Mayo	1.223.413	188.259	1.033.013	757.461	75.042	191.911	8.600	2.141	1.664.483	90.694	1.533.988	562.170	186.917	539.625	245.276	39.801
	Junio	1.236.361	226.381	1.007.820	751.064	63.650	181.979	11.128	2.159	1.754.024	105.447	1.621.418	572.575	188.256	564.903	295.685	27.159
	Julio	1.278.909	258.748	1.017.508	715.590	90.884	201.448	9.586	2.653	1.728.277	110.238	1.588.845	513.480	219.656	599.981	255.727	29.195
	Agosto	1.217.503	202.456	1.012.468	769.556	63.993	170.701	8.219	2.579	1.532.959	85.627	1.419.179	492.412	170.295	534.408	222.064	28.153
	Septiembre	1.407.310	324.016	1.080.448	787.777	76.166	206.803	9.701	2.846	1.649.879	126.005	1.495.358	487.069	192.888	570.077	245.324	28.515
	Octubre	1.325.926	238.897	1.084.553	770.234	82.500	218.086	13.733	2.475	1.630.077	84.420	1.517.384	461.260	183.328	570.473	302.323	28.273
	Noviembre	1.216.368	152.079	1.062.150	813.517	66.462	173.262	8.909	2.139	1.465.294	82.789	1.361.111	455.111	176.499	489.715	239.785	21.395
	Diciembre	1.271.303	219.664	1.048.821	763.140	62.766	214.833	8.082	2.818	1.401.023	62.766	1.278.572	380.541	174.386	496.823	226.821	30.390
2016	Enero-Diciembre	13.682.966	2.671.034	10.984.917	7.695.510	786.694	2.405.878	96.834	27.016	15.545.157	1.126.673	14.138.427	4.399.359	1.716.041	5.457.190	2.565.837	280.057
	Enero	1.207.818	254.937	950.189	712.804	57.253	170.747	9.386	2.692	1.278.041	103.480	1.152.704	360.717	114.420	467.940	209.627	21.857
	Febrero	1.178.310	249.001	927.681	667.253	72.105	179.490	8.833	1.629	1.204.652	82.429	1.099.110	309.687	127.077	438.649	223.697	23.113
	Marzo	1.026.622	164.524	860.394	598.969	49.125	205.015	7.286	1.704	1.207.822	79.980	1.105.555	334.069	129.904	438.847	202.735	22.287
	Abril	1.059.859	233.090	824.878	569.979	63.028	186.344	5.527	1.890	1.151.799	88.968	1.039.083	303.259	112.208	431.034	192.581	23.748
	Mayo	888.519	136.654	750.324	451.974	57.824	233.346	7.179	1.542	1.169.246	74.277	1.076.556	301.461	123.197	441.794	210.104	18.413
	Junio	1.045.531	234.338	809.760	598.181	47.741	154.182	9.655	1.433	1.217.137	93.515	1.104.138	366.910	128.873	363.515	244.840	19.484
	Julio	988.890	145.875	841.117	603.610	57.913	173.664	5.931	1.898	1.175.282	73.930	1.073.460	353.221	121.948	424.919	173.372	27.891
	Agosto	1.305.030	277.773	1.025.227	756.837	77.382	181.450	9.558	2.031	1.449.299	118.885	1.304.772	434.609	172.646	467.690	229.828	25.642
	Septiembre	1.203.495	224.828	976.618	665.748	86.255	216.977	7.637	2.050	1.329.795	90.703	1.213.185	393.090	158.593	463.992	197.510	25.907
	Octubre	1.063.629	120.994	938.481	651.558	69.143	209.210	8.570	4.154	1.392.983	75.384	1.294.778	389.323	160.274	540.473	204.708	22.821
	Noviembre	1.298.165	253.494	1.040.746	708.328	79.175	244.422	8.821	3.925	1.473.329	105.585	1.345.099	408.707	195.087	477.247	264.058	22.645
	Diciembre	1.417.098	375.527	1.039.502	710.270	69.750	251.031	8.452	2.068	1.495.774	139.537	1.329.987	444.305	171.813	501.092	212.777	26.249
2017	Enero-Diciembre	15.711.910	3.150.198	12.539.296	8.638.213	910.836	2.872.722	117.525	22.416	19.031.064	1.297.113	17.448.888	5.559.172	2.168.432	7.017.897	2.703.387	285.063
	Enero	1.410.885	247.089	1.161.653	792.371	81.699	277.789	9.794	2.144	1.484.243	89.052	1.372.533	483.009	149.148	528.284	212.092	22.658
	Febrero	1.115.848	259.009	855.547	589.986	53.269	204.946	7.346	1.293	1.231.896	85.954	1.127.765	383.789	130.528	437.595	175.852	18.177
	Marzo	1.300.124	269.328	1.028.791	671.816	81.812	266.256	8.906	2.005	1.529.562	108.238	1.395.272	440.442	177.499	552.916	224.416	26.052
	Abril	1.202.396	259.107	941.829	630.180	82.097	221.321	8.231	1.459	1.371.573	99.811	1.250.285	404.982	157.974	484.946	202.383	21.477
	Mayo	1.476.553	325.482	1.149.441	837.866	70.557	232.785	8.233	1.631	1.513.763	135.045	1.356.613	470.355	156.772	525.960	203.526	22.104
	Junio	1.305.122	249.493	1.053.687	696.426	83.685	262.202	11.374	1.942	1.671.692	95.991	1.551.049	440.902	202.038	649.618	258.491	24.652
	Julio	1.248.628	258.707	987.916	677.125	87.352	213.078	10.361	2.004	1.544.788	106.230	1.415.472	429.671	187.886	590.054	207.862	23.086
	Agosto	1.396.674	247.766	1.146.970	808.100	83.763	244.100	11.007	1.937	1.762.045	118.899	1.616.348	493.264	217.773	653.241	252.070	26.798
	Septiembre	1.381.068	293.786	1.085.160	784.747	69.404	221.061	9.949	2.121	1.675.436	128.035	1.524.505	507.092	189.236	615.257	212.920	22.895
	Octubre	1.275.398	190.252	1.083.356	760.758	83.224	227.340	12.035	1.790	1.747.226	90.099	1.632.676	526.061	214.702	621.433	270.479	24.451
	Noviembre	1.320.699	325.402	993.316	675.621	66.007	241.584	10.104	1.981	1.801.176	134.208	1.642.957	491.280	200.650	705.775	245.252	24.012
	Diciembre	1.278.515	224.776	1.051.629	713.217	67.966	260.261	10.184	2.109	1.697.664	105.551	1.563.413	488.324	184.225	652.820	238.044	28.700

(1) Las cifras hasta 2014 son definitivas, desde 2015 son provisionales; su reproceso se realiza conforme a la recepción de documentos fuente de las operaciones de comercio exterior. (2) El BCE acogiendo las recomendaciones internacionales para el registro estadístico del comercio internacional de mercancías, incluye las importaciones de Tráfico postal Internacional y Correos Rápidos, cuya fuente de información es el SENA.

Fuente: Declaración Aduanera de exportación.

3.2.1.1 BALANZA DE PAGOS ANALÍTICA (1)

Millones de USD

Transacciones \ Período	Años (2)			Trimestres														
	2014	2015	2016	2014-I	2014-II	2014-III	2014-IV	2015-I	2015-II	2015-III	2015-IV	2016-I	2016-II	2016-III	2016-IV	2017-I	2017-II	2017-III
1 CUENTA CORRIENTE (A+B+C+D)	-522,0	-2.112,0	1.440,8	549,8	312,5	-36,5	-1.347,8	-898,1	-271,3	-469,8	-472,9	-54,6	955,8	277,0	262,6	307,2	50,2	-393,6
A Bienes	-63,5	-1.649,8	1.567,3	658,4	374,6	24,5	-1.121,0	-775,4	-192,5	-363,1	-318,7	20,3	846,5	368,3	332,1	533,5	199,2	-302,6
A1 Exportaciones	26.596,5	19.048,7	17.425,4	6.880,1	7.002,1	6.748,6	5.965,8	5.063,5	5.116,6	4.614,2	4.254,5	3.786,4	4.460,3	4.399,6	4.779,2	4.855,4	4.825,9	4.743,5
Mercancías generales	26.059,3	18.662,6	17.100,8	6.734,5	6.867,5	6.611,5	5.845,8	4.956,2	5.017,9	4.520,1	4.168,4	3.706,0	4.374,1	4.309,9	4.710,7	4.792,3	4.768,9	4.694,0
Mercancías según SENAE (3)	25.724,4	18.330,6	16.797,7	6.654,9	6.784,8	6.525,7	5.759,1	4.870,4	4.934,2	4.437,9	4.088,1	3.627,2	4.297,5	4.235,2	4.637,7	4.721,1	4.698,8	4.625,4
Petróleo y derivados	13.275,5	6.660,3	5.459,2	3.547,4	3.682,7	3.458,4	2.587,0	1.747,9	2.055,3	1.702,2	1.154,8	896,2	1.477,3	1.484,5	1.601,1	1.666,7	1.618,1	1.693,7
Las demás	12.448,9	11.670,3	11.338,5	3.107,5	3.102,1	3.067,2	3.172,1	3.122,5	2.878,9	2.735,7	2.933,2	2.731,0	2.820,2	2.750,7	3.036,6	3.054,4	3.080,7	2.931,7
Comercio no registrado (4)	334,8	332,0	303,1	79,6	82,7	85,8	86,6	85,8	83,6	82,2	80,4	78,8	76,6	74,7	73,0	71,2	70,1	68,6
Otras exportaciones	537,2	386,2	324,6	145,6	134,6	137,1	120,0	107,4	98,7	94,1	86,0	80,4	86,2	89,6	68,4	63,0	57,0	49,6
A2 Importaciones	-26.660,0	-20.698,5	-15.858,1	-6.221,6	-6.627,5	-6.724,1	-7.086,8	-5.838,9	-5.309,2	-4.977,3	-4.573,2	-3.766,0	-3.613,8	-4.031,2	-4.447,0	-4.321,9	-4.626,7	-5.046,2
Mercancías generales	-26.637,2	-20.675,7	-15.835,3	-6.215,9	-6.621,8	-6.718,4	-7.081,1	-5.833,2	-5.303,5	-4.971,6	-4.567,5	-3.760,3	-3.608,1	-4.025,5	-4.441,3	-4.316,2	-4.621,0	-5.040,5
Mercancías según SENAE (3)	-26.447,6	-20.460,2	-15.550,6	-6.158,6	-6.571,7	-6.674,5	-7.042,8	-5.787,7	-5.251,6	-4.916,2	-4.504,8	-3.690,5	-3.538,7	-3.954,4	-4.367,0	-4.247,9	-4.557,0	-4.982,4
Bienes de consumo (5)	-5.214,1	-4.232,2	-3.375,1	-1.103,0	-1.312,1	-1.372,9	-1.426,1	-1.183,8	-1.022,7	-1.031,9	-993,8	-789,6	-762,7	-829,0	-993,8	-875,4	-1.022,5	-1.199,7
Otras	-21.233,5	-16.228,1	-12.175,5	-5.055,6	-5.259,6	-5.301,6	-5.616,7	-4.604,0	-4.228,9	-3.884,3	-3.510,9	-2.900,9	-2.776,0	-3.125,4	-3.373,3	-3.372,4	-3.534,6	-3.782,7
Comercio no registrado (4)	-189,6	-215,5	-284,6	-57,3	-50,1	-43,8	-38,3	-45,5	-51,9	-55,4	-62,7	-69,8	-69,4	-71,2	-74,3	-68,3	-64,0	-58,1
Otras importaciones	-22,8	-22,8	-22,8	-5,7	-5,7	-5,7	-5,7	-5,7	-5,7	-5,7	-5,7	-5,7	-5,7	-5,7	-5,7	-5,7	-5,7	-5,7
B Servicios	-1.170,7	-805,2	-1.054,5	-325,2	-280,6	-286,0	-278,9	-246,3	-211,6	-143,4	-204,0	-196,8	-259,9	-298,5	-299,4	-243,6	-277,1	-153,0
B1 Servicios prestados	2.346,3	2.391,3	2.139,9	558,5	564,6	597,4	625,8	625,4	561,3	617,5	587,1	565,4	492,4	539,5	542,6	556,6	530,5	595,9
Transportes	437,0	444,3	409,8	101,2	109,5	115,8	110,6	102,2	111,9	117,1	113,0	91,5	102,2	108,7	107,3	94,5	102,5	108,7
Viajes	1.482,1	1.551,4	1.443,6	362,9	345,8	374,3	399,2	413,4	358,4	397,5	382,1	391,8	315,3	364,2	372,3	397,8	372,4	429,7
Otros servicios	427,1	395,7	286,4	94,4	109,3	107,3	116,0	109,8	91,0	102,8	92,0	82,0	74,9	66,6	62,9	64,3	55,5	57,5
B2 Servicios recibidos	-3.517,0	-3.196,6	-3.194,3	-883,6	-845,2	-883,5	-904,7	-871,8	-772,9	-760,8	-791,1	-762,2	-752,2	-838,0	-842,0	-800,2	-807,6	-748,9
Transportes	-1.743,9	-1.510,1	-1.238,2	-414,7	-429,9	-443,8	-455,6	-420,7	-380,4	-372,9	-336,0	-297,7	-283,7	-327,2	-329,5	-340,3	-357,3	-399,2
Viajes	-634,6	-638,6	-661,1	-155,9	-160,0	-158,5	-160,2	-156,9	-161,0	-159,5	-162,1	-162,1	-158,1	-181,4	-159,5	-164,5	-170,9	-186,5
Otros servicios	-1.138,5	-1.047,8	-1.295,0	-313,1	-255,3	-281,2	-289,0	-294,1	-231,4	-228,4	-293,9	-302,3	-310,4	-329,3	-353,0	-295,4	-279,4	-163,2
C Renta	-1.551,9	-1.734,8	-1.852,4	-380,1	-375,8	-296,1	-499,9	-378,9	-414,9	-450,6	-490,4	-471,1	-463,1	-441,0	-477,2	-601,0	-555,2	-613,6
C1 Renta recibida	120,7	140,3	161,7	30,1	31,0	34,4	25,2	32,4	35,4	32,6	39,9	38,9	37,1	42,7	42,9	45,3	44,2	45,6
C2 Renta pagada	-1.672,7	-1.875,1	-2.014,1	-410,2	-406,8	-330,6	-525,1	-411,4	-450,3	-483,2	-530,3	-510,0	-500,2	-483,6	-520,2	-646,2	-599,4	-659,2
Remuneración de empleados	-11,4	-13,5	-14,4	-2,6	-3,0	-2,9	-2,9	-3,4	-3,5	-3,1	-3,4	-3,9	-3,9	-3,0	-3,5	-3,6	-3,3	-3,5
Renta de la inversión directa	-663,2	-598,1	-433,1	-215,2	-149,4	-125,7	-172,9	-167,6	-149,8	-123,3	-157,4	-122,2	-108,4	-84,0	-118,5	-91,2	-100,3	-85,8
Renta de la inversión de cartera	-143,2	-230,9	-300,7	-0,2	-31,7	-0,1	-111,2	-0,1	-40,8	-78,8	-111,2	-78,8	-80,8	-60,3	-80,8	-182,3	-169,4	-191,8
Renta de otra inversión	-854,8	-1.032,7	-1.265,9	-192,2	-222,6	-201,8	-238,1	-240,2	-256,2	-277,9	-258,4	-305,0	-307,2	-336,2	-317,4	-369,0	-326,6	-378,1
D Transferencias corrientes	2.264,1	2.077,8	2.780,3	596,6	594,3	521,2	552,0	502,6	547,8	487,3	540,2	592,9	832,3	648,1	707,1	618,2	683,4	675,7
D1 Remesas de emigrantes	2.461,7	2.377,8	2.602,0	597,6	633,5	623,8	606,8	530,4	595,4	616,3	635,8	594,7	669,5	666,4	671,4	625,7	698,9	752,2
D2 Otras transferencias	265,2	265,8	859,3	104,5	68,0	52,9	39,9	71,2	63,7	62,8	68,1	110,9	288,8	274,0	185,6	116,2	119,6	89,7
D3 Transferencias enviadas	-462,9	-565,9	-680,9	-105,4	-107,2	-155,5	-94,7	-99,1	-111,3	-191,8	-163,6	-112,8	-126,0	-292,3	-149,9	-123,7	-135,1	-166,3

3.2.1.1 BALANZA DE PAGOS ANALÍTICA (1) (Cont.)

Millones de USD

Transacciones \ Período	Años (2)			Trimestres														
	2014	2015	2016	2014-I	2014-II	2014-III	2014-IV	2015-I	2015-II	2015-III	2015-IV	2016-I	2016-II	2016-III	2016-IV	2017-I	2017-II	2017-III
2 CUENTA DE CAPITAL Y FINANCIERA	322,1	588,4	-133,2	-965,8	1.594,5	972,1	-1.278,6	699,3	1.250,7	-748,0	-614,0	-144,8	-50,7	458,1	-395,8	-763,0	625,7	-1.666,9
A Cuenta de capital	66,8	-69,1	-813,8	29,0	17,1	12,5	8,2	18,3	15,9	15,5	-118,8	-535,5	-314,3	17,7	18,2	15,2	16,7	18,1
B Cuenta financiera	255,4	657,5	680,6	-994,8	1.577,4	959,6	-1.286,8	681,0	1.234,9	-763,5	-495,2	390,6	263,6	440,4	-414,0	-778,2	609,0	-1.685,0
B1 Inversión directa en el país (6)	772,3	1.322,5	755,5	136,8	160,8	145,0	329,6	183,2	96,8	259,4	783,1	198,6	128,8	129,2	299,0	184,4	180,9	134,4
B11 Inversión Bruta	1.316,9	1.651,8	1.457,2	409,4	220,6	202,0	484,8	245,1	214,5	319,8	872,5	529,1	288,4	221,9	417,7	270,9	301,5	201,0
B12 Desinversión bruta	-544,6	-329,3	-701,6	-272,6	-59,8	-57,0	-155,2	-61,9	-117,7	-60,4	-89,4	-330,5	-159,7	-92,7	-118,7	-86,6	-120,6	-66,5
B2 Inversión de cartera (neta)	1.500,4	1.473,4	2.200,9	104,1	1.395,3	-8,7	9,6	611,2	936,7	289,2	-363,7	-328,1	92,5	1.651,6	784,9	1.033,2	2.372,3	188,6
B21 Títulos de participación en el capital	-408,6	1.415,4	-59,9	251,5	-595,4	-53,3	-11,4	-270,2	-39,3	114,5	1.610,5	-30,2	63,5	-45,5	-47,7	-78,1	-36,2	-46,2
B22 Títulos de deuda	1.909,0	57,9	2.260,9	-147,4	1.990,8	44,6	21,0	881,4	976,0	174,7	-1.974,2	-297,9	29,0	1.697,1	832,6	1.111,3	2.408,5	234,8
B3 Otra inversión	-2.017,2	-2.138,4	-2.275,8	-1.235,7	21,2	82,3	-1.626,0	-113,4	201,4	-1.312,2	-914,6	520,2	42,3	-1.340,4	-1.497,9	-1.995,7	-1.944,2	-2.008,0
B31 Activos	-5.529,5	-5.342,3	-6.411,0	-796,8	-239,0	-1.589,9	-2.903,8	-528,3	-1.535,4	-1.152,1	-2.126,5	-983,0	-1.549,7	-1.232,4	-2.645,9	-910,6	-1.812,7	-961,4
B311 Créditos comerciales	-1.575,6	-1.528,7	-1.395,5	-410,4	-394,9	-380,3	-389,9	-424,7	-403,1	-364,8	-336,1	-319,3	-362,1	-336,2	-377,9	-374,6	-383,1	-370,0
B312 Moneda y depósitos	-4.326,2	-2.652,2	-5.454,8	-1.088,8	39,6	-865,9	-2.411,0	-503,5	-1.197,9	-164,6	-786,2	-288,6	-1.121,4	-1.278,1	-2.766,6	-703,7	-1.041,3	-714,1
B313 Otros activos	372,2	-1.161,3	439,3	702,4	116,4	-343,7	-102,9	400,0	65,6	-622,7	-1.004,2	-375,0	-66,2	381,9	498,6	167,7	-388,3	122,7
B32 Pasivos	3.512,3	3.203,9	4.135,2	-438,9	260,2	2.413,2	1.277,8	414,9	1.736,8	-160,1	1.211,9	1.503,2	1.592,0	-108,1	1.148,0	-1.085,2	-131,5	-1.046,6
B321 Créditos comerciales	657,0	202,9	276,4	-563,5	-63,1	1.284,4	-0,8	-506,8	888,9	-569,6	390,3	79,5	-46,0	-507,9	750,7	-362,3	7,3	-389,6
Gobierno general	-337,3	419,5	493,4	-561,7	-62,0	286,2	0,2	-452,2	942,6	-515,0	444,1	134,2	7,9	-453,2	804,6	-307,5	61,2	-334,8
Otros sectores	994,3	-216,6	-217,0	-1,8	-1,0	998,2	-1,1	-54,5	-53,7	-54,6	-53,8	-54,6	-53,8	-54,7	-53,8	-54,8	-53,9	-54,8
B322 Préstamos	2.827,9	3.054,4	3.912,6	82,6	353,1	1.130,8	1.261,3	1.005,2	811,2	437,1	800,5	1.402,7	1.654,6	478,2	377,0	-714,8	-177,4	-678,5
Autoridades monetarias	-0,3	-0,3	-156,7	-0,1	0,0	-0,1	0,0	-0,1	0,0	-0,1	0,0	-0,1	-156,5	-0,1	0,0	-0,1	0,0	-0,1
Gobierno general	1.745,6	2.072,9	2.278,6	-6,4	248,4	611,3	892,4	823,6	264,3	349,6	635,0	82,1	1.598,8	95,7	502,0	-503,6	-212,7	-326,2
Bancos	-18,5	-9,9	-1,5	-9,1	-0,3	-9,1	-0,1	-9,1	-0,1	-0,7	-0,1	-0,7	0,0	-0,7	0,0	-0,7	0,0	-0,7
Otros sectores	1.101,1	991,6	1.792,2	98,3	105,0	528,8	369,1	190,7	547,0	88,3	165,6	1.321,4	212,4	383,4	-125,0	-210,4	35,3	-351,4
Sector privado	1.098,6	1.006,2	1.126,1	75,8	116,0	529,2	377,7	191,5	544,5	93,4	176,8	507,4	264,6	428,3	-74,2	-194,6	42,6	-300,9
Empresas públicas	2,4	-14,6	666,2	22,4	-11,0	-0,4	-8,6	-0,8	2,5	-5,1	-11,2	814,0	-52,2	-44,9	-50,7	-15,7	-7,3	-50,5
B323 Moneda y depósitos	27,3	-53,3	-53,8	41,9	-29,8	-2,0	17,3	-83,5	36,7	-27,5	21,0	20,9	-16,6	-78,4	20,3	-8,1	38,6	21,4
B324 Otros pasivos	0,0	0,0	0,0	0,0	0,0	0,0	0,0	0,0	0,0	0,0	0,0	0,0	0,0	0,0	0,0	0,0	0,0	0,0
3 ERRORES Y OMISIONES	-224,6	35,2	-100,8	42,9	-88,8	-58,5	-120,3	-93,9	85,2	-20,7	64,6	108,7	-50,6	-72,2	-86,8	-5,1	-23,7	-55,0
BALANZA DE PAGOS GLOBAL (1+2+3)	-424,5	-1.488,4	1.206,7	-373,0	1.818,2	877,1	-2.746,7	-292,7	1.064,7	-1.238,5	-1.022,4	-90,7	854,5	663,0	-220,0	-460,9	652,3	-2.115,5
FINANCIAMIENTO	424,5	1.488,4	-1.206,7	373,0	-1.818,2	-877,1	2.746,7	292,7	-1.064,7	1.238,5	1.022,4	90,7	-854,5	-663,0	220,0	460,9	-652,3	2.115,5
Activos de reserva	411,5	1.453,1	-1.762,9	384,3	-1.846,2	-866,7	2.740,1	281,3	-1.071,5	1.227,6	1.015,6	-77,1	-860,7	-1.039,2	214,1	449,2	-657,5	2.104,8
Uso del crédito del FMI	0,0	0,0	365,2	0,0	0,0	0,0	0,0	0,0	0,0	0,0	0,0	0,0	0,0	365,2	0,0	0,0	0,0	0,0
Financiamiento excepcional	13,0	35,3	191,0	-11,2	28,0	-10,4	6,6	11,4	6,7	10,9	6,8	167,9	6,2	11,0	5,9	11,6	5,3	10,8

(1) Datos provisionales. (2) Los datos anuales correspondientes a la renta pagada y a pasivos de otra inversión (deuda externa pública) difieren de las sumas de los datos trimestrales debido a la distribución de los pagos atrasados. (3) Esta cuenta corresponde a la incluida en el Cuadro 3.2.2 Balanza Comercial de la Información Estadística Mensual. (4) Comercio no registrado: ver nota metodológica de Balanza de Pagos (<http://www.bce.fin.ec/docs.php?path=/documentos/Estadisticas/SectorExterno/BalanzaPagos/metodologia.pdf>). (5) Incluye importaciones de la Dirección de Bienes Estratégicos. (6) La desagregación de la inversión extranjera directa por modalidad se reporta en el Cuadro 9 del Boletín Trimestral de la Balanza de Pagos.

Fuente: Banco Central del Ecuador.

3.2.1.2 BALANZA DE PAGOS NORMALIZADA (1)

Millones de USD

Transacciones \ Período	Años (2)			Trimestres														
	2014	2015	2016	2014-I	2014-II	2014-III	2014-IV	2015-I	2015-II	2015-III	2015-IV	2016-I	2016-II	2016-III	2016-IV	2017-I	2017-II	2017-III
1 CUENTA CORRIENTE (A+B+C+D)	-522,0	-2.112,0	1.440,8	549,8	312,5	-36,5	-1.347,8	-898,1	-271,3	-469,8	-472,9	-54,6	955,8	277,0	262,6	307,2	50,2	-393,6
A Bienes	-63,5	-1.649,8	1.567,3	658,4	374,6	24,5	-1.121,0	-775,4	-192,5	-363,1	-318,7	20,3	846,5	368,3	332,1	533,5	199,2	-302,6
A1 Exportaciones	26.596,5	19.048,7	17.425,4	6.880,1	7.002,1	6.748,6	5.965,8	5.063,5	5.116,6	4.614,2	4.254,5	3.786,4	4.460,3	4.399,6	4.779,2	4.855,4	4.825,9	4.743,5
Mercancías generales	26.059,3	18.662,6	17.100,8	6.734,5	6.867,5	6.611,5	5.845,8	4.956,2	5.017,9	4.520,1	4.168,4	3.706,0	4.374,1	4.309,9	4.710,7	4.792,3	4.768,9	4.694,0
Mercancías según SENA (3)	25.724,4	18.330,6	16.797,7	6.654,9	6.784,8	6.525,7	5.759,1	4.870,4	4.934,2	4.437,9	4.088,1	3.627,2	4.297,5	4.235,2	4.637,7	4.721,1	4.698,8	4.625,4
Petróleo y derivados	13.275,5	6.660,3	5.459,2	3.547,4	3.682,7	3.458,4	2.587,0	1.747,9	2.055,3	1.702,2	1.154,8	896,2	1.477,3	1.484,5	1.601,1	1.666,7	1.618,1	1.693,7
Las demás	12.448,9	11.670,3	11.338,5	3.107,5	3.102,1	3.067,2	3.172,1	3.122,5	2.878,9	2.735,7	2.933,2	2.731,0	2.820,2	2.750,7	3.036,6	3.054,4	3.080,7	2.931,7
Comercio no registrado (4)	334,8	332,0	303,1	79,6	82,7	85,8	86,6	85,8	83,6	82,2	80,4	78,8	76,6	74,7	73,0	71,2	70,1	68,6
Otras exportaciones	537,2	386,2	324,6	145,6	134,6	137,1	120,0	107,4	98,7	94,1	86,0	80,4	86,2	89,6	68,4	63,0	57,0	49,6
A2 Importaciones	-26.660,0	-20.698,5	-15.858,1	-6.221,6	-6.627,5	-6.724,1	-7.086,8	-5.838,9	-5.309,2	-4.977,3	-4.573,2	-3.766,0	-3.613,8	-4.031,2	-4.447,0	-4.321,9	-4.626,7	-5.046,2
Mercancías generales	-26.637,2	-20.675,7	-15.835,3	-6.215,9	-6.621,8	-6.718,4	-7.081,1	-5.833,2	-5.303,5	-4.971,6	-4.567,5	-3.760,3	-3.608,1	-4.025,5	-4.441,3	-4.316,2	-4.621,0	-5.040,5
Mercancías según SENA (3)	-26.447,6	-20.460,2	-15.550,6	-6.158,6	-6.571,7	-6.674,5	-7.042,8	-5.787,7	-5.251,6	-4.916,2	-4.504,8	-3.690,5	-3.538,7	-3.954,4	-4.367,0	-4.247,9	-4.557,0	-4.982,4
Bienes de consumo (5)	-5.214,1	-4.232,2	-3.375,1	-1.103,0	-1.312,1	-1.372,9	-1.426,1	-1.183,8	-1.022,7	-1.031,9	-993,8	-789,6	-762,7	-829,0	-993,8	-875,4	-1.022,5	-1.199,7
Otras	-21.233,5	-16.228,1	-12.175,5	-5.055,6	-5.259,6	-5.301,6	-5.616,7	-4.604,0	-4.228,9	-3.884,3	-3.510,9	-2.900,9	-2.776,0	-3.125,4	-3.373,3	-3.372,4	-3.534,6	-3.782,7
Comercio no registrado (4)	-189,6	-215,5	-284,6	-57,3	-50,1	-43,8	-38,3	-45,5	-51,9	-55,4	-62,7	-69,8	-69,4	-71,2	-74,3	-68,3	-64,0	-58,1
Otras importaciones	-22,8	-22,8	-22,8	-5,7	-5,7	-5,7	-5,7	-5,7	-5,7	-5,7	-5,7	-5,7	-5,7	-5,7	-5,7	-5,7	-5,7	-5,7
B Servicios	-1.170,7	-805,2	-1.054,5	-325,2	-280,6	-286,0	-278,9	-246,3	-211,6	-143,4	-204,0	-196,8	-259,9	-298,5	-299,4	-243,6	-277,1	-153,0
B1 Servicios prestados	2.346,3	2.391,3	2.139,9	558,5	564,6	597,4	625,8	625,4	561,3	617,5	587,1	565,4	492,4	539,5	542,6	556,6	530,5	595,9
Transportes	437,0	444,3	409,8	101,2	109,5	115,8	110,6	102,2	111,9	117,1	113,0	91,5	102,2	108,7	107,3	94,5	102,5	108,7
Viajes	1.482,1	1.551,4	1.443,6	362,9	345,8	374,3	399,2	413,4	358,4	397,5	382,1	391,8	315,3	364,2	372,3	397,8	372,4	429,7
Otros servicios	427,1	395,7	286,4	94,4	109,3	107,3	116,0	109,8	91,0	102,8	92,0	82,0	74,9	66,6	62,9	64,3	55,5	57,5
B2 Servicios recibidos	-3.517,0	-3.196,6	-3.194,3	-883,6	-845,2	-883,5	-904,7	-871,8	-772,9	-760,8	-791,1	-762,2	-752,2	-838,0	-842,0	-800,2	-807,6	-748,9
Transportes	-1.743,9	-1.510,1	-1.238,2	-414,7	-429,9	-443,8	-455,6	-420,7	-380,4	-372,9	-336,0	-297,7	-283,7	-327,2	-329,5	-340,3	-357,3	-399,2
Viajes	-634,6	-638,6	-661,1	-155,9	-160,0	-158,5	-160,2	-156,9	-161,0	-159,5	-161,2	-162,1	-158,1	-181,4	-159,5	-164,5	-170,9	-186,5
Otros servicios	-1.138,5	-1.047,8	-1.295,0	-313,1	-255,3	-281,2	-289,0	-294,1	-231,4	-228,4	-293,9	-302,3	-310,4	-329,3	-353,0	-295,4	-279,4	-163,2
C Renta	-1.551,9	-1.734,8	-1.852,4	-380,1	-375,8	-296,1	-499,9	-378,9	-414,9	-450,6	-490,4	-471,1	-463,1	-441,0	-477,2	-601,0	-555,2	-613,6
C1 Renta recibida	120,7	140,3	161,7	30,1	31,0	34,4	25,2	32,4	35,4	32,6	39,9	38,9	37,1	42,7	42,9	45,3	44,2	45,6
C2 Renta pagada	-1.672,7	-1.875,1	-2.014,1	-410,2	-406,8	-330,6	-525,1	-411,4	-450,3	-483,2	-530,3	-510,0	-500,2	-483,6	-520,2	-646,2	-599,4	-659,2
Remuneración de empleados	-11,4	-13,5	-14,4	-2,6	-3,0	-2,9	-2,9	-3,4	-3,5	-3,1	-3,4	-3,9	-3,9	-3,0	-3,5	-3,6	-3,3	-3,5
Renta de la inversión directa	-663,2	-598,1	-433,1	-215,2	-149,4	-125,7	-172,9	-167,6	-149,8	-123,3	-157,4	-122,2	-108,4	-84,0	-118,5	-91,2	-100,3	-85,8
Renta de la inversión de cartera	-143,2	-230,9	-300,7	-0,2	-31,7	-0,1	-111,2	-0,1	-40,8	-78,8	-111,2	-78,8	-80,8	-60,3	-80,8	-182,3	-169,4	-191,8
Renta de otra inversión	-854,8	-1.032,7	-1.265,9	-192,2	-222,6	-201,8	-238,1	-240,2	-256,2	-277,9	-258,4	-305,0	-307,2	-336,2	-317,4	-369,0	-326,6	-378,1
D Transferencias corrientes	2.264,1	2.077,8	2.780,3	596,6	594,3	521,2	552,0	502,6	547,8	487,3	540,2	592,9	832,3	648,1	707,1	618,2	683,4	675,7
D1 Remesas de emigrantes	2.461,7	2.377,8	2.602,0	597,6	633,5	623,8	606,8	530,4	595,4	616,3	635,8	594,7	669,5	666,4	671,4	625,7	698,9	752,2
D2 Otras transferencias	265,2	265,8	859,3	104,5	68,0	52,9	39,9	71,2	63,7	62,8	68,1	110,9	288,8	274,0	185,6	116,2	119,6	89,7
D3 Transferencias enviadas	-462,9	-565,9	-680,9	-105,4	-107,2	-155,5	-94,7	-99,1	-111,3	-191,8	-163,6	-112,8	-126,0	-292,3	-149,9	-123,7	-135,1	-166,3

... / ...

3.2.1.2 BALANZA DE PAGOS NORMALIZADA (1) (Cont.)

Millones de USD

Transacciones \ Período	Años (2)					Trimestres												
	2014	2015	2016	2014-I	2014-II	2014-III	2014-IV	2015-I	2015-II	2015-III	2015-IV	2016-I	2016-II	2016-III	2016-IV	2017-I	2017-II	2017-III
2 CUENTA DE CAPITAL Y FINANCIERA (A+B)	746,6	2.076,8	-1.340,0	-592,7	-223,7	95,0	1.468,1	992,0	186,0	490,5	408,3	-54,1	-905,2	-204,9	-175,8	-302,1	-26,6	448,6
A Cuenta de capital	86,8	-48,8	-794,3	32,4	23,7	16,0	14,7	21,9	22,5	18,9	-112,1	-531,5	-308,2	21,3	24,1	18,7	22,5	21,4
B Cuenta financiera	659,8	2.125,6	-545,7	-625,1	-247,5	79,0	1.453,4	970,1	163,5	471,6	520,5	477,4	-597,1	-226,2	-199,8	-320,9	-49,0	427,2
B1 Inversión directa (6)	772,3	1.322,5	755,5	136,8	160,8	145,0	329,6	183,2	96,8	259,4	783,1	198,6	128,8	129,2	299,0	184,4	180,9	134,4
B11 Inversión Bruta	1.316,9	1.651,8	1.457,2	409,4	220,6	202,0	484,8	245,1	214,5	319,8	872,5	529,1	288,4	221,9	417,7	270,9	301,5	201,0
B12 Desinversión bruta	-544,6	-329,3	-701,6	-272,6	-59,8	-57,0	-155,2	-61,9	-117,7	-60,4	-89,4	-330,5	-159,7	-92,7	-118,7	-86,6	-120,6	-66,5
B2 Inversión de cartera (neta)	1.500,4	1.473,4	2.200,9	104,1	1.395,3	-8,7	9,6	611,2	936,7	289,2	-363,7	-328,1	92,5	1.651,6	784,9	1.033,2	2.372,3	188,6
B21 Títulos de participación en capital	-408,6	1.415,4	-59,9	251,5	-595,4	-53,3	-11,4	-270,2	-39,3	114,5	1.610,5	-30,2	63,5	-45,5	-47,7	-78,1	-36,2	-46,2
B22 Títulos de deuda	1.909,0	57,9	2.260,9	-147,4	1.990,8	44,6	21,0	881,4	976,0	174,7	-1.974,2	-297,9	29,0	1.697,1	832,6	1.111,3	2.408,5	234,8
B3 Otra inversión	-2.024,3	-2.123,4	-1.739,2	-1.250,3	42,6	809,3	-1.625,9	-105,7	201,5	-1.304,7	-914,5	684,1	42,4	-967,8	-1.497,8	-1.987,7	-1.944,7	-2.000,6
B31 ACTIVOS	-5.529,5	-5.342,3	-6.411,0	-796,8	-239,0	-1.589,9	-2.903,8	-528,3	-1.535,4	-1.152,1	-2.126,5	-983,0	-1.549,7	-1.232,4	-2.645,9	-910,6	-1.812,7	-961,4
B311 Créditos comerciales	-1.575,6	-1.528,7	-1.395,5	-410,4	-394,9	-380,3	-389,9	-424,7	-403,1	-364,8	-336,1	-319,3	-362,1	-336,2	-377,9	-374,6	-383,1	-370,0
B312 Moneda y depósitos	-4.326,2	-2.652,2	-5.454,8	-1.088,8	39,6	-865,9	-2.411,0	-503,5	-1.197,9	-164,6	-786,2	-288,6	-1.121,4	-1.278,1	-2.766,6	-703,7	-1.041,3	-714,1
B313 Otros activos	372,2	-1.161,3	439,3	702,4	116,4	-343,7	-102,9	400,0	65,6	-622,7	-1.004,2	-375,0	-66,2	381,9	498,6	167,7	-388,3	122,7
B32 PASIVOS	3.505,2	3.218,9	4.671,8	-453,5	281,6	2.399,2	1.277,9	422,6	1.736,9	-152,6	1.212,0	1.667,0	1.592,1	264,5	1.148,1	-1.077,1	-132,0	-1.039,2
B321 Créditos comerciales	657,0	202,9	276,4	-563,5	-63,1	1.284,4	-0,8	-506,8	888,9	-569,6	390,3	79,5	-46,0	-507,9	750,7	-362,3	7,3	-389,6
B321 Gobierno general	-337,3	419,5	493,4	-561,7	-62,0	286,2	0,2	-452,2	942,6	-515,0	444,1	134,2	7,9	-453,2	804,6	-307,5	61,2	-334,8
B321 Otros sectores	994,3	-216,6	-217,0	-1,8	-1,0	998,2	-1,1	-54,5	-53,7	-54,6	-53,8	-54,6	-53,8	-54,7	-53,8	-54,8	-53,9	-54,8
B322 Préstamos	2.827,9	3.054,4	4.434,2	82,6	353,1	1.130,8	1.261,3	1.005,2	811,2	437,1	800,5	1.559,2	1.654,6	843,4	377,0	-714,8	-177,4	-678,5
B322 Autoridades monetarias	-0,3	-0,3	364,9	-0,1	0,0	-0,1	0,0	-0,1	0,0	-0,1	0,0	156,3	-156,5	365,1	0,0	-0,1	0,0	-0,1
B322 Gobierno general	1.745,6	2.072,9	2.278,6	-6,4	248,4	611,3	892,4	823,6	264,3	349,6	635,0	82,1	1.598,8	95,7	502,0	-503,6	-212,7	-326,2
B322 Bancos	-18,5	-9,9	-1,5	-9,1	-0,3	-9,1	-0,1	-9,1	-0,1	-0,7	-0,1	-0,7	0,0	-0,7	0,0	-0,7	0,0	-0,7
B322 Otros sectores	1.101,1	991,6	1.792,2	98,3	105,0	528,8	369,1	190,7	547,0	88,3	165,6	1.321,4	212,4	383,4	-125,0	-210,4	35,3	-351,4
B322 Desembolsos	5.873,7	6.266,7	7.175,2	1.307,0	1.335,2	1.486,6	1.744,8	1.560,3	1.775,3	1.463,9	1.467,3	2.265,9	1.572,7	1.833,3	1.503,3	1.151,7	1.480,0	1.103,8
B322 Amortizaciones	-4.772,7	-5.275,1	-5.382,9	-1.208,8	-1.230,2	-957,9	-1.375,7	-1.369,6	-1.228,3	-1.375,6	-1.301,7	-944,4	-1.360,3	-1.450,0	-1.628,3	-1.362,1	-1.444,7	-1.455,2
B323 Moneda y depósitos	27,3	-53,3	-53,8	41,9	-29,8	-2,0	17,3	-83,5	36,7	-27,5	21,0	20,9	-16,6	-78,4	20,3	-8,1	38,6	21,4
B324 Otros pasivos	-7,0	15,0	15,0	-14,6	21,4	-13,9	0,1	7,8	0,1	7,5	0,1	7,4	0,1	7,4	0,1	8,1	-0,5	7,4
B4 Activos de reserva	411,5	1.453,1	-1.762,9	384,3	-1.846,2	-866,7	2.740,1	281,3	-1.071,5	1.227,6	1.015,6	-77,1	-860,7	-1.039,2	214,1	449,2	-657,5	2.104,8
B4 Oro monetario	558,6	54,4	-46,0	-74,6	595,6	33,7	3,8	7,0	5,8	21,6	20,0	-67,1	-32,3	-6,8	60,2	-627,1	-9,9	-44,6
B4 Derechos especiales de giro	2,0	1,3	3,6	0,0	0,1	1,2	0,7	1,3	-0,4	0,1	0,3	-0,3	0,2	1,9	1,8	1,1	1,1	1,7
B4 Posición de reserva en el FMI	2,6	1,8	1,2	-0,2	0,0	1,8	1,0	2,0	-0,8	0,1	0,5	-0,6	0,3	0,1	1,5	-0,4	-1,0	-0,6
B4 Divisas	-149,2	1.352,8	-1.837,2	376,4	-2.316,1	-1.037,3	2.827,8	164,9	-1.047,6	1.158,5	1.077,1	-114,1	-819,9	-1.057,8	154,7	1.056,2	-662,9	2.161,3
B4 Otros activos	-2,5	42,8	115,5	82,6	-125,9	133,9	-93,1	106,2	-28,5	47,4	-82,4	105,1	-9,0	23,5	-4,1	19,4	15,1	-13,0
ERRORES Y OMISIONES (1+2)	-224,6	35,2	-100,8	42,9	-88,8	-58,5	-120,3	-93,9	85,2	-20,7	64,6	108,7	-50,6	-72,2	-86,8	-5,1	-23,7	-55,0

(1) Datos provisionales. (2) Los datos anuales correspondientes a la renta pagada y a pasivos de otra inversión (deuda externa pública) difieren de las sumas de los datos trimestrales debido a la distribución de los pagos atrasados. (3) Esta cuenta corresponde a la incluida en el Cuadro 3.2.2 Balanza Comercial de la Información Estadística Mensual. (4) Comercio no registrado: ver nota metodológica de Balanza de Pagos (<http://www.bce.fin.ec/docs.php?path=/documentos/Estadisticas/SectorExterno/BalanzaPagos/metodologia.pdf>). (5) Incluye importaciones de la Dirección de Bienes Estratégicos. (6) La desagregación de la inversión extranjera directa por modalidad se reporta en el Cuadro 9 del Boletín Trimestral de la Balanza de Pagos.

Fuente: Banco Central del Ecuador

3.2.2 BALANZA COMERCIAL (1)

Millones de USD

Período	EXPORTACIONES FOB (2)			IMPORTACIONES FOB (7)			BALANZA COMERCIAL			TASAS DE CRECIMIENTO (n/n-1)		ÍNDICE DE COBERTURA	ÍNDICE DE TÉRMINOS DE INTERCAMBIO (5)	
	Total	Petroleras (6)	No petroleras	Total	Petroleras (3)	No petroleras (4)	Total	Petrolera	No petrolera	Exportaciones	Importaciones			
	a=b+c	b	c	d=e+f	e	f	g=a-d	h=b-e	i=c-f			j=(a/d)x100		
2013	24.750,9	14.107,4	10.643,5	25.825,9	5.870,0	19.956,0	-1.075,0	8.237,4	-9.312,4	4,1	6,7	95,8	127,0	
2014	25.724,4	13.275,9	12.448,6	26.447,6	6.358,8	20.088,8	-723,2	6.917,1	-7.640,2	3,9	2,4	97,3	119,1	
2015	18.330,6	6.660,3	11.670,3	20.460,2	3.903,4	16.556,9	-2.129,6	2.757,0	-4.886,6	-28,7	-22,6	89,6	89,7	
2016	16.797,7	5.459,2	11.338,5	15.550,6	2.490,1	13.060,5	1.247,0	2.969,1	-1.722,0	-8,4	-24,0	108,0	85,0	
2017	19.122,5	6.913,6	12.208,9	19.033,2	3.199,7	15.833,6	89,2	3.713,9	-3.624,7	13,8	22,4	100,5	93,5	
2015	Enero-Diciembre	18.330,6	6.660,3	11.670,3	20.460,2	3.903,4	16.556,9	-2.129,6	2.757,0	-4.886,6	-28,7	-22,6	89,6	
	Enero	1.599,3	609,5	989,8	2.086,6	410,4	1.676,2	-487,3	199,1	-686,4	-3,8	-8,1	76,6	87,6
	Febrero	1.557,1	522,9	1.034,2	1.784,4	383,8	1.400,6	-227,3	139,1	-366,5	-2,6	-14,5	87,3	88,0
	Marzo	1.714,0	615,5	1.098,5	1.916,7	300,2	1.616,5	-202,7	315,3	-518,0	10,1	7,4	89,4	90,2
	Abril	1.531,3	583,6	947,7	1.833,0	362,7	1.470,3	-301,8	220,9	-522,7	-10,7	-4,4	83,5	99,0
	Mayo	1.767,4	783,7	983,7	1.664,5	358,7	1.305,8	102,9	425,0	-322,1	15,4	-9,2	106,2	99,7
	Junio	1.635,6	688,1	947,5	1.754,0	368,8	1.385,3	-118,4	319,3	-437,8	-7,5	5,4	93,2	97,7
	Julio	1.533,3	638,9	894,4	1.728,3	309,1	1.419,2	-195,0	329,8	-524,8	-6,3	-1,5	88,7	89,2
	Agosto	1.533,3	564,7	968,6	1.537,9	313,8	1.224,1	-4,6	250,9	-255,5	0,0	-11,0	99,7	86,5
	Septiembre	1.371,3	498,6	872,7	1.650,0	294,7	1.355,2	-278,7	203,9	-482,6	-10,6	7,3	83,1	89,5
	Octubre	1.418,7	437,5	981,3	1.630,1	296,2	1.333,9	-211,4	141,3	-352,6	3,5	-1,2	87,0	87,0
	Noviembre	1.331,5	382,6	948,9	1.473,6	300,3	1.173,2	-142,1	82,3	-224,4	-6,1	-9,6	90,4	82,3
	Diciembre	1.337,8	334,8	1.003,1	1.401,1	204,7	1.196,4	-63,3	130,1	-193,3	0,5	-4,9	95,5	79,7
2016	Enero-Diciembre	16.797,7	5.459,2	11.338,5	15.550,6	2.490,1	13.060,5	1.247,0	2.969,1	-1.722,0	-8,4	-24,0	108,0	
	Enero	1.157,1	291,3	865,8	1.278,0	201,5	1.076,6	-120,9	89,8	-210,7	-13,5	-8,8	90,5	74,9
	Febrero	1.185,4	251,5	933,9	1.204,7	165,7	1.039,0	-19,3	85,8	-105,0	2,4	-5,7	98,4	75,2
	Marzo	1.284,7	353,5	931,2	1.207,8	180,3	1.027,6	76,9	173,2	-96,4	8,4	0,3	106,4	79,3
	Abril	1.263,6	385,4	878,2	1.151,8	162,1	989,7	111,8	223,3	-111,5	-1,6	-4,6	109,7	83,6
	Mayo	1.525,1	534,5	990,6	1.169,3	155,1	1.014,2	355,8	379,4	-23,6	20,7	1,5	130,4	86,9
	Junio	1.508,8	557,5	951,3	1.217,6	215,1	1.002,5	291,2	342,4	-51,2	-1,1	4,1	123,9	88,8
	Julio	1.443,6	529,3	914,2	1.175,3	211,7	963,6	268,3	317,6	-49,3	-4,3	-3,5	122,8	85,4
	Agosto	1.385,0	466,7	918,3	1.449,3	257,2	1.192,1	-64,3	209,5	-273,8	-4,1	23,3	95,6	86,4
	Septiembre	1.406,6	488,5	918,2	1.329,8	221,1	1.108,7	76,9	267,4	-190,5	1,6	-8,2	105,8	88,1
	Octubre	1.618,4	549,3	1.069,1	1.393,0	213,8	1.179,1	225,4	335,4	-110,0	15,1	4,8	116,2	89,7
	Noviembre	1.431,8	491,3	940,5	1.473,3	232,1	1.241,2	-41,5	259,2	-300,7	-11,5	5,8	97,2	88,5
	Diciembre	1.587,5	560,5	1.026,9	1.500,7	274,4	1.226,3	86,7	286,1	-199,4	10,9	1,9	105,8	92,7
2017	Enero-Diciembre	19.122,5	6.913,6	12.208,9	19.033,2	3.199,7	15.833,6	89,2	3.713,9	-3.624,7	13,8	22,4	100,5	
	Enero	1.559,2	568,1	991,1	1.484,2	292,3	1.192,0	75,0	275,9	-200,9	-1,8	-1,1	105,1	93,0
	Febrero	1.580,9	567,3	1.013,6	1.234,1	219,4	1.014,6	346,8	347,9	-1,0	1,4	-16,9	128,1	92,4
	Marzo	1.580,9	531,3	1.049,6	1.529,6	249,4	1.280,2	51,4	281,9	-230,5	0,0	23,9	103,4	91,9
	Abril	1.605,6	571,7	1.033,9	1.371,6	212,4	1.159,1	234,0	359,3	-125,3	1,6	-10,3	117,1	93,0
	Mayo	1.594,6	533,5	1.061,0	1.513,8	288,2	1.225,5	80,8	245,3	-164,5	-0,7	10,4	105,3	90,4
	Junio	1.496,3	512,8	983,5	1.671,7	231,1	1.440,6	-175,4	281,8	-457,2	-6,2	10,4	89,5	89,2
	Julio	1.578,4	533,0	1.045,4	1.544,8	237,4	1.307,4	33,6	295,6	-262,0	5,5	-7,6	102,2	89,7
	Agosto	1.459,0	531,8	927,2	1.762,0	269,1	1.492,9	-303,0	262,7	-565,7	-7,6	14,1	82,8	90,6
	Septiembre	1.587,9	628,9	959,0	1.675,4	317,3	1.358,1	-87,5	311,6	-399,1	8,8	-4,9	94,8	93,4
	Octubre	1.675,9	616,3	1.059,6	1.747,2	302,8	1.444,4	-71,4	313,4	-384,8	5,5	4,3	95,9	96,7
	Noviembre	1.641,2	676,0	965,3	1.801,2	279,6	1.521,6	-159,9	396,4	-556,3	-2,1	3,1	91,1	101,2
	Diciembre	1.762,4	642,7	1.119,7	1.697,7	300,5	1.397,1	64,7	342,2	-277,5	7,4	-5,7	103,8	102,5

(1) La información de balanza comercial hasta el 2014 es definitiva, desde 2015 es provisional, su reproceso se realiza conforme a la recepción de documentos fuente de las operaciones de comercio exterior; por consiguiente, las cifras que constan en este cuadro no necesariamente corresponden a las publicadas trimestralmente en la balanza de pagos. (2) Las exportaciones incluyen estimaciones por subregistro de documentos. (3) Incluye el cambio de metodología para el registro de las importaciones de derivados de petróleo, que consiste en reemplazar al Servicio Nacional de Aduanas del Ecuador -SENAE_ por la empresa Pública de Hidrocarburos del Ecuador -EP Petroecuador- como fuente principal de información de las importaciones de derivados. (4) Incluye importaciones de la HJDN. (5) Base 2007=100. (6) A partir de 2011, y en el marco de la Ley Reformativa a la Ley de Hidrocarburos, publicada en el Suplemento del Registro Oficial No. 244 de julio 27 de 2010, en las estadísticas de las exportaciones de petróleo crudo, se incluye a la Secretaría de Hidrocarburos (SH), del Ministerio de Recursos Naturales no Renovables del Ecuador (MRNNR), como nueva fuente de información. Esta entidad es la responsable de proveer información sobre las distintas modalidades de pago, que por concepto de tarifa, reciben las compañías petroleras privadas que operan en el Ecuador, bajo la modalidad contractual de prestación de servicios. Para fines de este cuadro, se incluye el pago en especie destinado a la exportación. (7) El BCE acogiendo las recomendaciones internacionales para el registro estadístico del comercio internacional de mercancías, a partir de la publicación IEM N°1942, ha incluido en el grupo de Bienes de Consumo, las importaciones realizadas desde el año 2011 bajo la modalidad de Tráfico Postal Internacional y Correos Rápidos, cuya fuente de información es el SENA, las mismas que en este cuadro se suman en las importaciones no petroleras.

Fuente: Banco Central del Ecuador.

3.2.2a BALANZA COMERCIAL (1)
Miles de TM; millones de USD FOB; tasa de variación, porcentaje

Período	Enero-Diciembre 2015		Enero-Diciembre 2016		Enero-Diciembre 2017		Tasa de variación 2017-2016	
	Valor USD		Valor USD		Valor USD		Miles de TM	Millones de USD
	Miles de TM	Millones de USD	Miles de TM	Millones de USD	Miles de TM	Millones de USD		
Exportaciones totales	31.679,0	18.330,6	31.942,1	16.797,7	31.532,8	19.122,5	-1,3%	13,8%
Petroleras	22.156,3	6.660,3	22.079,4	5.459,2	21.315,7	6.913,6	-3,5%	26,6%
No petroleras	9.522,7	11.670,3	9.862,7	11.338,5	10.217,1	12.208,9	3,6%	7,7%
Importaciones totales	15.544,2	20.460,2	13.686,1	15.550,6	15.715,9	19.033,2	14,8%	22,4%
Bienes de consumo	885,2	4.096,1	747,5	3.242,5	967,5	4.253,8	29,4%	31,2%
Tráfico Postal Internacional y Correos Rápidos (2)	2,8	122,7	3,1	127,1	3,9	154,4	27,2%	21,5%
Materias primas	7.311,1	6.878,0	6.850,9	5.687,7	8.301,0	6.710,8	21,2%	18,0%
Bienes de capital	483,7	5.342,4	365,0	3.941,2	494,0	4.681,5	35,3%	18,8%
Combustibles y Lubricantes	6.854,9	3.950,1	5.713,5	2.490,4	5.943,7	3.181,9	4,0%	27,8%
Diversos	6,5	57,5	6,0	56,2	5,7	48,7	-5,0%	-13,3%
Ajustes (3)		13,4		5,5		2,2		-60,2%
Balanza Comercial - Total		-2.129,6		1.247,0		89,2		-92,8%
Bal. Comercial - Petrolera		2.757,0		2.969,1		3.713,9		25,1%
Exportaciones petroleras		6.660,3		5.459,2		6.913,6		26,6%
Importaciones petroleras		3.903,4		2.490,1		3.199,7		28,5%
Bal. Comercial - No petrolera		-4.886,6		-1.722,0		-3.624,7		-110,5%
Exportaciones no petroleras		11.670,3		11.338,5		12.208,9		7,7%
Importaciones no petroleras		16.556,9		13.060,5		15.833,6		21,2%

(1) Las cifras son provisionales; su reproceso se realiza conforme a la recepción de documentos fuente de las operaciones de comercio exterior. A partir de 2011, y en el marco de la Ley Reformativa a la Ley de Hidrocarburos, publicada en el Suplemento del Registro Oficial No. 244 de julio 27 de 2010, en las estadísticas de las exportaciones de petróleo crudo, se incluye a la Secretaría de Hidrocarburos (SHE), del Ministerio de Recursos Naturales no Renovables del Ecuador (MRNNR), como nueva fuente de información. Esta entidad es la responsable de proveer información sobre las distintas modalidades de pago, que por concepto de tarifa, reciben las compañías petroleras privadas que operan en el Ecuador, bajo la modalidad contractual de prestación de servicios. Para fines de este cuadro, se incluye el pago en especie destinado a la exportación. (2) El BCE acogiendo las recomendaciones internacionales para el registro estadístico del comercio internacional de mercancías, a partir de la publicación IEM N° 1942, ha incluido en el grupo de Bienes de Consumo, las importaciones realizadas desde el año 2011 bajo la modalidad de Tráfico Postal Internacional y Correos Rápidos, cuya fuente de información es el SENA. (3) Corresponde a las importaciones del Ministerio de Defensa Nacional.

Fuente: Banco Central del Ecuador.

3.3.1 MOVIMIENTO DE LA DEUDA EXTERNA PÚBLICA (1)(2)

Millones de USD

Período	SALDO INICIAL	DESEMBOLSOS					AMORTIZACIONES			INTERESES			Ajustes por variación en el tipo de cambio	SALDO FINAL	Atrasos de intereses acumulados a fin de año (4)	SALDO FINAL MAS ATRASOS INTERESES	DEUDA TOTAL
		Efectivos	Refinanciados	Capitalización Intereses	Descuento	TOTAL	Efectivas (3)	Refinanciadas y condonadas	TOTAL	Efectivos (3)	Refinanciados y condonados	TOTAL					
	a	b	c	d	e	f=b+c+d+e	g	h	i=g+h	j	k	l=j+k	m	n=a+f+i+m	o	p=n+o	
2013	10.767,8	3.271,7	-	-	-	3.271,7	1.234,9	0,0	1.234,9	664,9	18,8	683,6	-2,2	12.802,4	117,8	12.920,2	13,6
2014	12.802,4	6.412,7	-	-	-	6.412,7	1.713,5	0,0	1.713,5	748,9	20,0	768,9	-46,2	17.455,4	126,6	17.581,9	17,3
2015	17.455,4	4.770,1	-	-	-	4.770,1	2.092,9	0,0	2.092,9	1.047,6	20,4	1.068,0	-48,5	20.084,1	141,5	20.225,7	20,4
2016	20.084,1	7.304,5	-	-	-	7.304,5	1.828,6	0,0	1.828,6	1.190,6	19,5	1.210,2	-36,7	25.523,5	156,5	25.679,9	26,0
2017	25.523,5	8.852,1	-	-	-	8.852,1	2.876,4	0,0	2.876,4	1.746,9	18,8	1.765,7	78,3	31.577,4	172,7	31.750,1	31,6
2015																	
Enero	17.455,4	115,7	-	-	-	115,7	32,3	0,0	32,3	12,1	0,7	12,8	-19,4	17.519,3	126,5	17.645,8	17,8
Febrero	17.455,4	1.000,3	-	-	-	1.000,3	66,9	0,0	66,9	32,9	2,1	35,0	-22,9	18.365,9	134,0	18.500,0	18,6
Marzo	17.455,4	1.797,2	-	-	-	1.797,2	292,0	0,0	292,0	245,9	3,6	249,5	-27,5	18.933,1	134,0	19.067,2	19,2
Abril	17.455,4	2.140,6	-	-	-	2.140,6	388,1	0,0	388,1	260,1	3,9	264,0	-15,9	19.191,9	134,0	19.325,9	19,5
Mayo	17.455,4	2.955,3	-	-	-	2.955,3	425,1	0,0	425,1	284,9	6,3	291,2	-26,8	19.958,8	134,0	20.092,8	20,2
Junio	17.455,4	3.155,3	-	-	-	3.155,3	687,0	0,0	687,0	512,5	10,3	522,8	-19,6	19.904,0	134,0	20.038,0	20,2
Julio	17.455,4	3.533,9	-	-	-	3.533,9	709,2	0,0	709,2	530,8	10,9	541,7	-28,7	20.251,5	134,0	20.385,5	20,5
Agosto	17.455,4	3.563,3	-	-	-	3.563,3	740,2	0,0	740,2	550,9	12,2	563,1	-37,3	20.241,2	141,5	20.382,7	20,5
Septiembre	17.455,4	3.723,3	-	-	-	3.723,3	966,0	0,0	966,0	785,8	13,7	799,5	-32,7	20.180,0	141,5	20.321,5	20,5
Octubre	17.455,4	3.831,2	-	-	-	3.831,2	1.061,6	0,0	1.061,6	801,2	14,0	815,2	-36,3	20.188,6	141,5	20.330,1	20,5
Noviembre	17.455,4	4.128,0	-	-	-	4.128,0	1.100,0	0,0	1.100,0	823,5	16,3	839,9	-49,3	20.434,1	141,5	20.575,6	20,7
Diciembre	17.455,4	4.770,1	-	-	-	4.770,1	2.092,9	0,0	2.092,9	1.047,6	20,4	1.068,0	-48,5	20.084,1	141,5	20.225,7	20,4
2016																	
Enero	20.084,1	178,6	-	-	-	178,6	26,9	0,0	26,9	29,5	0,8	30,4	-5,8	20.230,0	141,5	20.371,5	20,7
Febrero	20.084,1	1.089,6	-	-	-	1.089,6	54,0	0,0	54,0	49,9	2,6	52,4	-1,9	21.117,8	149,0	21.266,8	21,6
Marzo	20.084,1	1.197,4	-	-	-	1.197,4	356,8	0,0	356,8	287,3	4,0	291,3	18,2	20.943,0	149,0	21.091,9	21,4
Abril	20.084,1	1.454,2	-	-	-	1.454,2	456,2	0,0	456,2	301,4	4,3	305,7	21,8	21.103,9	149,0	21.252,8	21,6
Mayo	20.084,1	1.557,4	-	-	-	1.557,4	542,6	0,0	542,6	355,5	6,2	361,7	6,1	21.105,0	149,0	21.254,0	21,6
Junio	20.084,1	3.224,4	-	-	-	3.224,4	891,0	0,0	891,0	582,8	10,1	592,9	8,7	22.426,2	149,0	22.575,2	22,9
Julio	20.084,1	4.324,2	-	-	-	4.324,2	915,3	0,0	915,3	624,0	11,0	635,0	6,0	23.498,9	149,0	23.647,9	24,0
Agosto	20.084,1	4.376,2	-	-	-	4.376,2	999,6	0,0	999,6	658,8	12,3	671,1	7,4	23.468,1	156,5	23.624,6	24,0
Septiembre	20.084,1	5.627,6	-	-	-	5.627,6	1.299,1	0,0	1.299,1	898,7	13,7	912,4	13,7	24.426,4	156,5	24.582,9	24,9
Octubre	20.084,1	5.738,0	-	-	-	5.738,0	1.396,4	0,0	1.396,4	944,0	14,0	958,0	-6,2	24.419,6	156,5	24.576,0	24,9
Noviembre	20.084,1	6.023,0	-	-	-	6.023,0	1.481,4	0,0	1.481,4	987,6	15,8	1.003,4	-27,0	24.598,7	156,5	24.755,2	25,1
Diciembre	20.084,1	7.304,5	-	-	-	7.304,5	1.828,6	0,0	1.828,6	1.190,6	19,5	1.210,2	-36,7	25.523,5	156,5	25.679,9	26,0
2017																	
Enero	25.523,5	1.119,7	-	-	-	1.119,7	424,2	0,0	424,2	61,2	0,9	62,1	13,7	26.232,7	156,5	26.389,2	26,3
Febrero	25.523,5	1.303,9	-	-	-	1.303,9	505,7	0,0	505,7	91,5	2,0	93,5	14,4	26.336,1	164,0	26.500,1	26,4
Marzo	25.523,5	1.792,5	-	-	-	1.792,5	1.012,2	0,0	1.012,2	475,3	3,6	478,8	19,1	26.322,8	164,5	26.487,3	26,4
Abril	25.523,5	2.308,9	-	-	-	2.308,9	1.109,1	0,0	1.109,1	523,9	3,9	527,9	21,5	26.744,8	163,9	26.908,8	26,8
Mayo	25.523,5	2.373,0	-	-	-	2.373,0	1.196,4	0,0	1.196,4	581,8	6,0	587,7	32,6	26.732,7	163,9	26.896,6	26,8
Junio	25.523,5	4.456,8	-	-	-	4.456,8	1.635,1	0,0	1.635,1	854,0	9,4	863,4	43,4	28.388,6	164,0	28.552,5	28,4
Julio	25.523,5	4.551,6	-	-	-	4.551,6	1.674,1	0,0	1.674,1	917,7	10,3	928,0	55,9	28.456,9	164,0	28.620,8	28,5
Agosto	25.523,5	4.654,0	-	-	-	4.654,0	1.759,9	0,0	1.759,9	950,3	11,4	961,7	70,3	28.487,9	171,8	28.659,7	28,5
Septiembre	25.523,5	4.699,4	-	-	-	4.699,4	2.310,2	0,0	2.310,2	1.296,1	12,7	1.308,8	64,0	27.976,8	171,4	28.148,2	28,0
Octubre	25.523,5	7.827,4	-	-	-	7.827,4	2.371,6	0,0	2.371,6	1.347,8	13,1	1.360,8	60,0	31.039,3	171,4	31.210,7	31,1
Noviembre	25.523,5	8.351,9	-	-	-	8.351,9	2.489,1	0,0	2.489,1	1.392,3	14,9	1.407,3	69,3	31.455,6	171,4	31.627,0	31,5
Diciembre	25.523,5	8.852,1	-	-	-	8.852,1	2.876,4	0,0	2.876,4	1.746,9	18,8	1.765,7	78,3	31.577,4	172,7	31.750,1	31,6

(1) Los valores de amortizaciones e intereses difieren de los registrados en la balanza de pagos; en ésta no se incluye pagos o refinanciamientos anteriores. (2) Los movimientos mensuales son acumulados. (3) Incluye pagos de atrasos. (4) Incluye intereses contractuales devengados y no pagados sobre atrasos de intereses. (5) Para el año 2017, se tomó la previsión del PIB de USD 100863,1 millones.

Fuente: Banco Central del Ecuador.

3.3.2 MOVIMIENTO DE LA DEUDA EXTERNA PRIVADA (1) Millones de USD (2)

Período	SALDO INICIAL	DESEMBOLSOS			AMORTIZACIONES				INTERESES			Ajustes	SALDO FINAL
		Efectivos	Refinanciados	TOTAL	Efectivas (3)	Refinanciadas y condonadas	No registradas (4)	TOTAL	Efectivos (3)	No registrados (4)	TOTAL		
	a	b	c	d=b+c	e	f	g	h=e+f+g	i	j	k=i+j	l	m=a+d-h+l
2013	4.915,5	4.994,0	1.086,0	6.079,9	3.963,8	917,9	492,9	5.374,5	220,3	97,4	317,7	2,4	5.623,4
2014	5.623,4	5.043,2	956,5	5.999,7	4.070,5	873,0	346,9	5.290,4	231,8	74,1	305,8	-13,9	6.318,7
2015	6.318,7	5.603,0	1.028,1	6.631,1	4.154,1	922,8	496,3	5.573,2	252,2	95,1	347,3	-12,4	7.364,1
2016	7.364,1	4.940,5	1.613,2	6.553,7	3.919,4	1.109,0	889,8	5.918,2	335,7	84,4	420,1	-4,9	7.994,8
2017	7.994,8	4.158,5	895,5	5.053,9	3.784,4	995,1	753,6	5.533,0	307,7	138,2	445,9	14,8	7.530,6
2015													
Enero	6.318,7	419,5	87,8	507,4	374,6	88,7	28,6	491,9	19,0	3,0	22,0	-7,7	6.326,5
Febrero	6.318,7	819,9	159,1	979,1	737,9	158,1	45,9	941,9	39,6	5,9	45,5	-9,2	6.346,7
Marzo	6.318,7	1.351,1	225,2	1.576,3	1.111,7	228,7	88,7	1.429,1	49,8	12,0	61,8	-13,6	6.452,3
Abril	6.318,7	2.077,0	397,3	2.474,4	1.461,4	384,1	115,4	1.960,9	80,7	14,8	95,6	-9,1	6.823,1
Mayo	6.318,7	2.441,9	450,9	2.892,9	1.733,3	436,7	161,5	2.331,5	97,2	27,5	124,7	-12,2	6.867,8
Junio	6.318,7	2.857,8	516,2	3.374,1	2.068,0	497,9	197,9	2.763,9	130,2	39,5	169,6	-10,0	6.918,9
Julio	6.318,7	3.251,4	599,8	3.851,2	2.342,2	577,5	235,7	3.155,5	145,8	44,8	190,6	-12,7	7.001,6
Agosto	6.318,7	3.627,9	721,3	4.349,1	2.618,1	669,7	277,9	3.565,6	165,7	47,2	212,9	-10,2	7.092,1
Septiembre	6.318,7	4.080,8	790,1	4.870,9	3.144,2	727,3	321,9	4.193,5	188,4	52,7	241,1	-9,2	6.987,0
Octubre	6.318,7	4.485,8	900,9	5.386,7	3.442,0	813,7	363,6	4.619,3	199,6	56,6	256,2	-11,9	7.074,2
Noviembre	6.318,7	4.891,4	963,2	5.854,6	3.722,7	865,0	446,1	5.033,8	213,7	74,3	288,0	-15,5	7.124,0
Diciembre	6.318,7	5.603,0	1.028,1	6.631,1	4.154,1	922,8	496,3	5.573,2	252,2	95,1	347,3	-12,4	7.364,1
2016													
Enero	7.364,1	414,1	156,0	570,1	286,1	144,7	25,0	455,8	16,0	2,8	18,8	0,3	7.478,8
Febrero	7.364,1	899,0	199,2	1.098,2	601,4	183,6	84,7	869,7	41,5	7,1	48,6	0,2	7.592,7
Marzo	7.364,1	1.288,9	280,1	1.569,1	899,9	218,8	145,9	1.264,7	65,1	12,6	77,7	4,3	7.672,8
Abril	7.364,1	1.749,1	407,5	2.156,7	1.179,2	314,5	202,4	1.696,2	98,8	16,2	115,0	4,5	7.829,1
Mayo	7.364,1	2.123,7	517,9	2.641,6	1.494,3	412,2	282,0	2.188,6	124,3	25,5	149,8	2,4	7.819,6
Junio	7.364,1	2.663,2	625,7	3.288,9	1.867,1	506,8	358,6	2.732,4	166,5	33,4	200,0	2,5	7.923,1
Julio	7.364,1	3.012,6	853,7	3.866,2	2.183,0	659,6	395,1	3.237,7	190,3	36,0	226,3	2,2	7.994,8
Agosto	7.364,1	3.357,2	967,2	4.324,4	2.491,7	754,8	419,7	3.666,3	216,5	39,6	256,1	2,9	8.025,1
Septiembre	7.364,1	3.701,0	1.085,3	4.786,2	2.883,0	866,3	481,0	4.230,2	243,4	45,6	289,0	4,0	7.924,1
Octubre	7.364,1	4.040,7	1.187,1	5.227,8	3.148,2	933,2	543,2	4.624,5	259,1	49,4	308,5	0,4	7.967,8
Noviembre	7.364,1	4.428,1	1.251,4	5.679,5	3.757,6	983,5	607,6	5.348,7	280,3	66,4	346,8	-3,4	7.691,5
Diciembre	7.364,1	4.940,5	1.613,2	6.553,7	3.919,4	1.109,0	889,8	5.918,2	335,7	84,4	420,1	-4,9	7.994,8
2017													
Enero	7.994,8	269,1	70,0	339,1	313,0	72,2	48,9	434,1	23,6	6,4	29,9	2,4	7.902,1
Febrero	7.994,8	584,0	120,2	704,2	608,1	116,6	92,2	816,9	46,6	10,1	56,7	1,0	7.883,1
Marzo	7.994,8	928,3	228,9	1.157,2	987,8	222,5	191,6	1.401,9	77,3	25,4	102,7	2,6	7.752,8
Abril	7.994,8	1.252,8	321,8	1.574,6	1.335,3	301,4	220,6	1.857,4	121,3	28,8	150,2	4,1	7.716,2
Mayo	7.994,8	1.633,3	456,3	2.089,5	1.687,9	428,0	269,2	2.385,1	146,3	37,4	183,7	7,4	7.706,7
Junio	7.994,8	2.187,5	566,1	2.753,6	2.064,5	535,6	313,9	2.914,0	183,6	45,4	229,1	9,9	7.844,3
Julio	7.994,8	2.418,0	650,0	3.068,1	2.295,5	764,1	363,0	3.422,7	207,0	59,0	266,0	13,3	7.653,6
Agosto	7.994,8	2.763,2	676,8	3.440,0	2.580,1	784,5	416,4	3.781,0	230,7	70,8	301,5	-44,8	7.609,0
Septiembre	7.994,8	3.063,4	782,8	3.846,2	2.878,4	889,9	468,4	4.236,7	256,4	80,4	336,9	13,6	7.617,9
Octubre	7.994,8	3.408,6	809,4	4.218,0	3.140,5	909,2	538,3	4.588,0	267,9	94,8	362,7	12,0	7.636,8
Noviembre	7.994,8	3.722,5	850,6	4.573,1	3.458,8	950,5	625,1	5.034,5	285,4	111,3	396,7	14,4	7.547,9
Diciembre	7.994,8	4.158,5	895,5	5.053,9	3.784,4	995,1	753,6	5.533,0	307,7	138,2	445,9	14,8	7.530,6

(1) Incluye la deuda externa de corto y largo plazo registrada en el Banco Central, información provisional, sujeta a revisión y cambio. (2) Los movimientos mensuales son acumulados. (3) Incluye pagos de atrasos. (4) La Regulación 134-2006 del Directorio del Banco Central del Ecuador publicada en el Registro Oficial No. 417 del 14 de diciembre de 2006 establece que los deudores privados deben registrar en el BCE los créditos externos contratados, las amortizaciones y los intereses. Los rubros "No Registrados" corresponden a pagos que no fueron registrados en su oportunidad en el BCE. Las amortizaciones y los intereses no registrados se presentan en forma acumulada desde 2008.

Fuente: Banco Central del Ecuador.

3.4.1 ECUADOR: ÍNDICES DE TIPO DE CAMBIO REAL (1) (2) Índice, año base 2014 = 100

Período	EFECTIVO REAL (3)	BILATERAL REAL															
		Estados Unidos de América	China	Colombia	México	Perú	Alemania	Panamá	España	Japón	Brasil	Rusia	Corea del Sur	Holanda	Chile	Italia	Vietnam
2013	103,52	101,94	100,70	107,86	103,65	105,45	102,74	100,93	103,82	109,43	106,32	115,80	98,37	102,67	113,92	103,42	100,54
2014	100,00	100,00	100,00	100,00	100,00	100,00	100,00	100,00	100,00	100,00	100,00	100,00	100,00	100,00	100,00	100,00	100,00
2015	88,63	96,30	96,25	73,74	82,87	88,80	80,59	96,31	80,00	84,85	74,17	69,98	90,17	80,89	87,51	80,44	94,57
2016	86,31	95,86	90,45	69,97	71,12	85,32	79,40	95,38	75,99	92,69	75,55	66,92	87,24	79,55	86,27	78,76	94,94
2017	88,96	97,49	89,85	75,20	74,06	90,43	81,95	95,81	78,60	89,95	85,14	79,42	90,92	81,82	91,60	80,89	95,81
2016																	
Enero	83,88	95,20	91,17	63,50	73,68	83,18	77,47	95,09	73,98	85,43	63,68	57,85	84,12	77,32	80,19	77,59	93,44
Febrero	84,26	95,15	92,91	62,82	71,88	81,58	79,32	95,05	75,20	87,78	65,41	57,41	83,22	79,35	82,34	78,98	93,78
Marzo	85,84	95,43	92,85	67,47	74,90	84,32	79,86	95,20	75,62	89,32	69,96	63,10	85,57	80,09	85,21	79,08	94,24
Abril	87,08	95,59	92,79	71,00	75,48	86,77	81,03	95,37	77,55	91,75	73,16	66,77	88,12	81,64	86,76	80,46	94,21
Mayo	87,00	95,94	91,69	71,63	72,84	86,09	81,03	95,53	77,76	92,57	74,53	68,08	86,05	81,56	85,36	80,48	94,69
Junio	86,72	95,91	90,26	71,60	70,30	86,35	80,23	95,09	77,28	95,27	76,44	68,46	86,18	80,42	85,59	79,69	94,81
Julio	87,00	95,84	89,38	72,75	70,83	86,96	79,37	95,27	75,69	96,45	80,79	69,94	88,10	79,74	88,95	78,78	95,06
Agosto	87,56	96,08	90,02	72,61	71,51	86,51	80,53	95,42	76,89	99,29	82,97	69,42	90,86	81,00	88,96	80,08	95,36
Septiembre	87,49	96,17	90,18	73,55	69,35	85,30	80,48	95,55	76,77	98,58	81,72	69,75	91,67	80,63	87,73	79,80	95,38
Octubre	87,43	96,37	89,15	73,22	70,53	85,63	79,36	95,63	76,43	97,46	83,82	72,29	90,32	79,56	88,57	78,47	95,98
Noviembre	86,18	96,36	88,26	69,53	67,64	85,58	77,91	95,68	75,23	94,15	80,16	70,81	87,66	77,77	88,46	76,88	96,25
Diciembre	85,75	96,24	87,16	71,72	65,95	85,92	76,51	95,62	73,77	87,03	80,03	73,43	85,88	75,97	88,00	75,24	96,06
2017																	
Enero	86,65	96,71	88,33	74,04	64,32	87,47	76,46	95,81	73,79	87,73	84,17	76,60	86,62	76,14	89,19	75,91	96,26
Febrero	87,56	96,82	88,30	76,23	67,71	89,73	77,01	95,89	73,58	88,68	86,79	78,64	89,69	76,76	91,72	76,27	96,09
Marzo	87,51	96,77	87,62	74,89	71,44	90,67	77,35	95,67	73,75	88,69	86,23	79,02	90,32	77,23	89,44	76,46	96,01
Abril	87,86	96,64	87,31	76,71	73,68	90,50	77,29	95,26	74,42	91,04	85,75	81,30	89,85	77,58	90,02	76,71	95,30
Mayo	87,80	96,68	87,21	75,49	73,45	89,37	79,46	95,21	76,59	89,31	84,02	80,51	90,64	79,64	87,99	78,85	94,55
Junio	88,60	97,32	88,59	75,16	76,49	89,88	81,37	95,58	78,32	90,74	82,11	80,55	90,49	81,18	88,99	80,52	94,76
Julio	88,91	97,39	89,11	73,25	78,35	90,71	83,88	95,53	79,89	89,58	84,72	78,22	90,67	84,00	90,27	82,78	94,89
Agosto	90,02	97,67	90,88	74,92	78,92	91,52	86,05	95,80	82,04	91,77	86,36	77,82	91,34	86,23	92,40	85,10	95,74
Septiembre	91,07	98,34	92,98	76,52	79,33	91,52	87,06	96,22	83,07	91,42	87,07	80,45	91,53	86,95	95,15	85,76	96,44
Octubre	90,59	98,42	92,51	75,69	75,99	91,08	86,02	96,18	82,84	89,83	86,02	80,68	91,70	86,03	95,25	84,57	96,89
Noviembre	90,56	98,69	92,65	74,48	75,96	91,45	86,26	96,25	83,22	90,32	84,69	79,45	93,55	85,89	94,97	84,41	96,37
Diciembre	90,80	98,46	93,20	75,24	75,93	91,37	87,48	96,27	83,90	90,46	84,07	80,09	95,13	86,53	94,47	85,40	96,39
2018																	
Enero	92,32	98,44	95,46	78,95	76,63	92,11	90,03	96,12	86,31	91,94	86,08	82,85	97,11	89,02	99,38	87,94	96,68

(1) La disminución significa apreciación real. La información es provisional desde 2018 e, incluso, desde años anteriores, debido a que está sujeta a frecuentes variaciones y actualizaciones de los índices de precios de consumo (IPC) y de los tipos de cambio nominales (TCN) de los países incluidos en la muestra, una de cuyas fuentes es el Boletín de Estadísticas Financieras Internacionales del Fondo Monetario Internacional. (2) A partir de la Información Estadística Mensual (IEM) N. 1.991 se publican los índices de tipo de cambio real, efectivo y bilaterales, con año base 2014=100. La metodología utilizada es la misma que consta en el Cuaderno de Trabajo N. 119: "Metodología de cálculo de los índices de tipo de cambio real del Ecuador". (3) La nueva muestra está conformada por los 16 países que tienen mayor comercio de bienes con Ecuador, excluyendo el petróleo.

Fuente: Banco Central del Ecuador, FMI, páginas web de instituciones oficiales de países de la muestra.

3.4.2 COTIZACIONES DEL DÓLAR DE ESTADOS UNIDOS DE AMÉRICA EN EL MERCADO INTERNACIONAL, A FINAL DE PERÍODO (1)

Unidades de cada moneda por USD

Período	COLOMBIA	PERÚ	ARGENTINA	BRASIL	MÉXICO	VENEZUELA	CHILE	REINO UNIDO	SUIZA	JAPÓN	DEG	EURO	CHINA	RUSIA
	Peso (COP)	Nuevo sol (PEN) (2)	Peso (ARS)(3)	Real (BRL)(4)	Peso (MXN)(5)	Bolívar (VEB)	Peso (CPL)	Libra (GBP)	Franco (CHF)	Yen (JPV)		(EUR) (6)	Yuan (CNY)	Rublo (RUB)
2013	1.925,2984	2,7950	6,5193	2,3552	13,0543	6,2842	525,4309	0,6054	0,8865	105,0310	0,6494	0,7238	6,0615	32,8307
2014	2.388,9154	2,9878	8,5485	2,6622	14,7340	6,2842	604,4853	0,6429	0,9887	119,3460	0,6904	0,8221	6,2009	55,2941
2015	3.169,5721	3,4100	12,9748	3,9940	17,3371	6,2842	708,5164	0,6742	0,9898	120,5967	0,7211	0,9161	6,4897	73,2483
2016	2.996,7036	3,3493	15,6966	3,2524	20,6630	9,9750	665,8233	0,8171	1,0235	116,3413	0,7462	0,9537	6,9548	60,5631
2017	2.985,0746	3,2435	18,7405	3,3016	19,7483	9,9750	614,9683	0,7440	0,9791	112,8783	0,7039	0,8368	6,5325	57,5510
2016														
Enero	3.305,7851	3,4655	13,8525	4,0701	18,3274	6,2842	711,5918	0,6953	1,0140	118,7141	0,7234	0,9140	6,5744	76,7967
Febrero	3.305,7851	3,5230	15,4640	3,9948	18,1338	6,2842	691,0850	0,7206	0,9971	113,8291	0,7202	0,9146	6,5390	75,4734
Marzo	3.016,5913	3,3581	14,5879	3,6198	17,2455	9,9750	672,2689	0,6951	0,9642	112,5657	0,7109	0,8832	6,4650	67,7824
Abril	2.877,6978	3,2740	14,1555	3,4848	17,2014	9,9750	660,1967	0,6854	0,9683	108,4822	0,7075	0,8829	6,4736	64,3397
Mayo	3.067,4847	3,3609	13,9189	3,5936	18,4771	9,9750	690,2740	0,6835	0,9930	111,0975	0,7113	0,8982	6,5810	65,8779
Junio	2.900,2320	3,2752	14,9250	3,2487	18,5487	9,9750	661,2882	0,7414	0,9799	102,7401	0,7164	0,9006	6,6350	63,7479
Julio	3.095,9752	3,3685	15,0360	3,2727	18,9205	9,9750	664,9820	0,7604	0,9809	104,8790	0,7193	0,9018	6,6540	66,6578
Agosto	2.934,2723	3,3770	15,1260	3,2576	18,8064	9,9750	674,8094	0,7644	0,9824	102,9304	0,7164	0,8971	6,6770	65,2401
Septiembre	2.875,2156	3,3846	15,3930	3,2210	19,3904	9,9750	658,0679	0,7700	0,9655	101,5094	0,7152	0,8893	6,6650	62,9370
Octubre	2.964,7198	3,3620	15,1890	3,1782	18,7086	9,9750	649,0135	0,8228	0,9924	105,3530	0,7290	0,9137	6,7760	62,8441
Noviembre	3.164,5570	3,4230	15,5795	3,4082	20,6543	9,9750	673,2193	0,7998	1,0144	112,9395	0,7396	0,9422	6,8962	65,4151
Diciembre	2.996,7036	3,3493	15,6966	3,2524	20,6630	9,9750	665,8233	0,8171	1,0235	116,3413	0,7462	0,9537	6,9548	60,5631
2017														
Enero	2.937,7203	3,2861	15,9306	3,1220	20,7014	9,9750	647,8782	0,7991	0,9964	113,7424	0,7383	0,9347	6,8775	59,8369
Febrero	2.881,8444	3,2488	15,4276	3,0982	19,8199	9,9750	645,5778	0,8002	1,0061	112,3734	0,7380	0,9456	6,8645	58,3815
Marzo	2.877,6978	3,2419	15,3985	3,1217	18,6647	9,9813	661,6820	0,8007	0,9970	111,3400	0,7353	0,9322	6,8870	56,0061
Abril	2.944,6408	3,2402	15,4535	3,1854	19,1252	9,9913	664,3635	0,7756	0,9944	111,0618	0,7304	0,9205	6,8958	57,2475
Mayo	2.918,8558	3,2806	16,0839	3,2642	18,6542	10,1603	675,0827	0,7784	0,9739	110,7395	0,7243	0,8943	6,8525	56,6271
Junio	3.035,8227	3,2445	16,4901	3,2996	18,0305	10,0827	662,7344	0,7701	0,9565	112,3507	0,7191	0,8751	6,7840	59,2431
Julio	3.000,3000	3,2387	17,7769	3,1425	17,7533	10,1076	651,1688	0,7616	0,9685	110,8635	0,7115	0,8513	6,7352	59,4689
Agosto	2.933,4116	3,2381	17,4431	3,1595	17,7561	10,0235	629,4455	0,7733	0,9586	110,2183	0,7051	0,8388	6,5926	58,3522
Septiembre	2.938,5836	3,2688	17,5222	3,1850	18,2335	9,9838	636,4967	0,7445	0,9709	112,6596	0,7084	0,8492	6,6525	58,0612
Octubre	3.022,9746	3,2485	17,6904	3,2748	19,2893	10,3164	638,5696	0,7576	0,9951	113,1222	0,7125	0,8596	6,6440	57,9290
Noviembre	3.005,7109	3,2296	17,4302	3,2172	18,5207	9,9750	643,2523	0,7443	0,9842	111,8856	0,7060	0,8437	6,6095	58,5662
Diciembre	2.985,0746	3,2435	18,7405	3,3016	19,7483	9,9750	614,9683	0,7440	0,9791	112,8783	0,7039	0,8368	6,5325	57,5510
2018														
Enero	2.844,9502	3,2150	19,5916	3,1828	18,6867	9,9000	605,8036	0,7079	0,9344	108,6815	0,6872	0,8055	6,3199	56,3060

(1) Cotizaciones referenciales en el mercado de New York. (2) A partir del 14 de mayo de 1991 se cambió la unidad monetaria: 1 Nuevo Sol=1.000.000 Intis. (3) A partir del 15 de junio de 1985 se estableció una nueva unidad monetaria: 1 Austral = 1.000 Pesos Argentinos. El 1 de enero de 1992 se reemplaza el Austral por el Peso equivalente a 1 Dólar Norteamericano. El 16 de enero de 2002 se devaluó el peso. (4) A partir del 27 de febrero de 1986, se cambió la unidad monetaria: 1 Cruzado = 1.000 Cruzeiros. Desde el 20 de enero de 1989, Brasil fija una nueva unidad monetaria: El Nuevo Cruzado = 1.000 Cruzados. El 16 de marzo de 1990 se extingue el Nuevo Cruzado y se devuelve a la moneda el antiguo nombre Cruzeiro, sin devaluarlo. A partir del 1 de agosto de 1993, Brasil fija una nueva unidad monetaria: 1 Cruzado Real = 1.000 Cruzeiros. A partir del 1 de julio de 1994, Brasil fija una nueva unidad monetaria: 1 Real = 1 Dólar Norteamericano. (5) A partir del 5 de enero de 1993, México fija una nueva unidad monetaria: 1 Nuevo Peso Mexicano = 1.000 Pesos. (6) Los países miembros de la Eurozona en un principio fueron 11: Alemania, Austria, Bélgica, España, Francia, Irlanda, Italia, Luxemburgo, Países Bajos y Portugal. Actualmente son 19, pues se incorporaron Grecia en 2001, Eslovenia en 2007, Chipre y Malta en 2008, Eslovaquia en 2009, Estonia en 2011, Letonia en 2014 y Lituania en 2015.

Fuente: <https://www.bce.fin.ec/index.php/component/k2/item/259-tabla-para-el-sector-público>

**3.4.3 TASAS DE INFLACIÓN DE ESTADOS UNIDOS DE AMÉRICA
Y TASAS DE INTERÉS INTERNACIONALES, A FINAL DE PERÍODO**
Porcentaje

Período	TASAS DE INFLACIÓN ESTADOS UNIDOS DE AMÉRICA VARIACIÓN ANUAL (1)	TASAS DE INTERÉS						
		Fondos Federales	PRIME New York	LIBOR				
				30	60	90	180	360
2013	1,46	0,25	3,25	0,17	0,21	0,25	0,35	0,58
2014	1,62	0,25	3,25	0,17	0,22	0,26	0,36	0,63
2015	0,12	0,50	3,50	0,43	0,51	0,61	0,85	1,18
2016	1,26	0,75	3,75	0,77	0,82	1,00	1,32	1,69
2017	2,13	1,50	4,50	1,56	1,62	1,69	1,84	2,11
2016								
Enero	1,37	0,50	3,50	0,43	0,52	0,61	0,86	1,14
Febrero	1,02	0,50	3,50	0,44	0,52	0,63	0,89	1,18
Marzo	0,85	0,50	3,50	0,44	0,52	0,63	0,90	1,21
Abril	1,13	0,50	3,50	0,44	0,52	0,64	0,90	1,23
Mayo	1,02	0,50	3,50	0,47	0,57	0,69	0,99	1,34
Junio	1,00	0,50	3,50	0,47	0,55	0,65	0,92	1,23
Julio	0,83	0,50	3,50	0,50	0,61	0,76	1,11	1,43
Agosto	1,06	0,50	3,50	0,52	0,66	0,84	1,24	1,56
Septiembre	1,46	0,50	3,50	0,53	0,65	0,85	1,24	1,55
Octubre	1,64	0,50	3,50	0,53	0,67	0,88	1,26	1,58
Noviembre	1,69	0,50	3,50	0,62	0,74	0,93	1,29	1,64
Diciembre	2,07	0,75	3,75	0,77	0,82	1,00	1,32	1,69
2017								
Enero	2,50	0,75	3,75	0,78	0,84	1,03	1,35	1,71
Febrero	2,74	0,75	3,75	0,79	0,86	1,06	1,37	1,76
Marzo	2,38	1,00	4,00	0,98	1,03	1,15	1,42	1,80
Abril	2,20	1,00	4,00	1,00	1,04	1,17	1,43	1,77
Mayo	1,87	1,00	4,00	1,06	1,13	1,21	1,42	1,72
Junio	1,63	1,25	4,25	1,22	1,25	1,30	1,45	1,74
Julio	1,73	1,25	4,25	1,23	1,26	1,31	1,46	1,73
Agosto	1,94	1,25	4,25	1,23	1,28	1,32	1,45	1,71
Septiembre	2,23	1,25	4,25	1,23	1,27	1,33	1,51	1,78
Octubre	2,04	1,25	4,25	1,24	1,32	1,38	1,58	1,85
Noviembre	2,20	1,25	4,25	1,37	1,44	1,49	1,67	1,95
Diciembre	2,11	1,50	4,50	1,56	1,62	1,69	1,84	2,11
2018								
Enero	n.d.	1,50	4,50	1,58	1,66	1,78	1,97	2,27

n.d. No disponible. (1) Corresponde a la tasa promedio anual.

Fuente: <https://www.bce.fin.ec/index.php/component/k2/item/267-tasas-de-interes-y-cotizaciones>

SECTOR PETROLERO

PRODUCCIÓN DE PETRÓLEO

Miles de Barriles

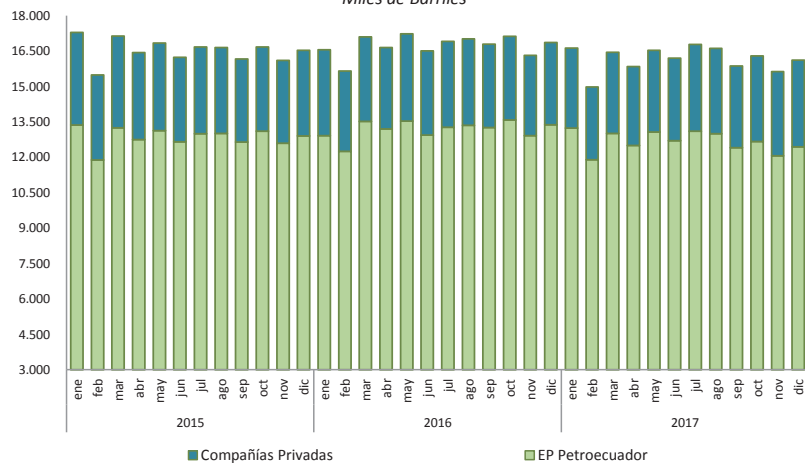

EXPORTACIONES DE PETRÓLEO Y VALOR UNITARIO

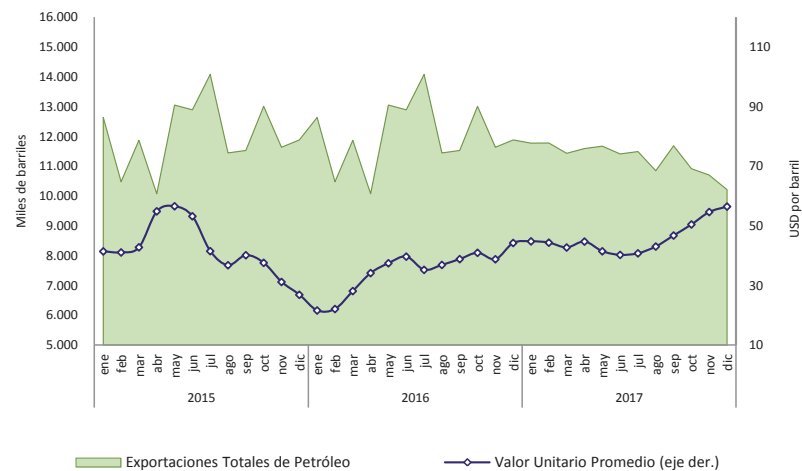

INGRESOS Y EGRESOS DE COMERCIALIZACIÓN INTERNA DE DERIVADOS IMPORTADOS

Miles de USD

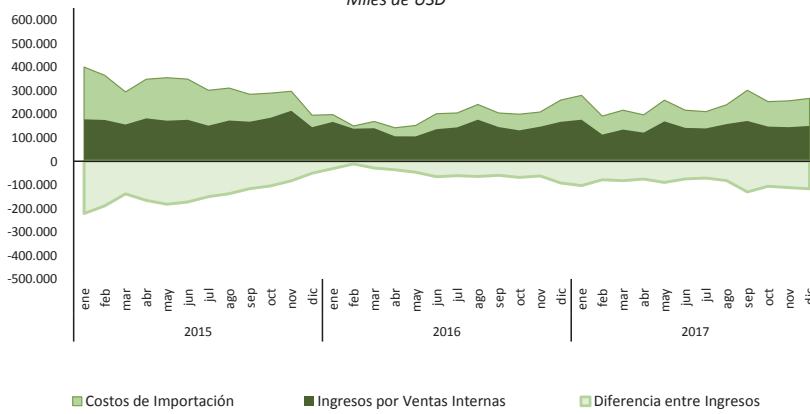

PRODUCCIÓN E IMPORTACIÓN DE DERIVADOS

Miles de barriles

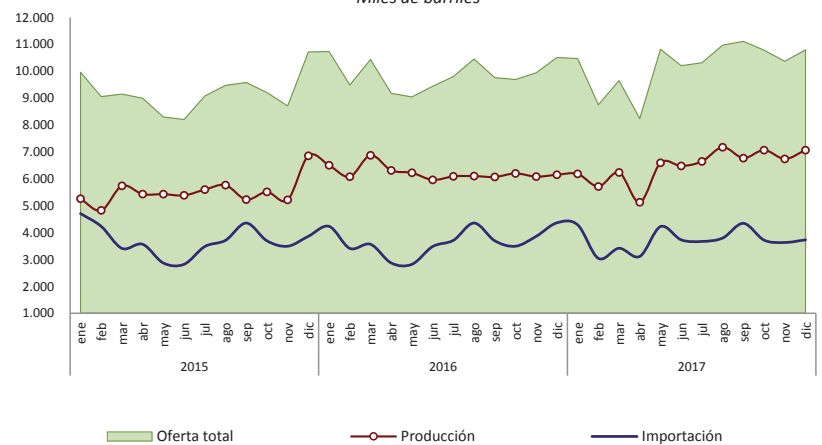

4.1.1 PRODUCCIÓN NACIONAL DE PETRÓLEO CRUDO Y SUS DERIVADOS

Miles de barriles

Período	Producción nacional de petróleo crudo en campos				Transporte de crudo por oleoductos				Producción nacional de derivados de petróleo efectuada por EP-Petroecuador						
	Producción total	Producción prom./día	Por empresas		Transporte total	Transporte prom./día	SOTE	OCP (2)	Producción total	Fuel Oil #4	Residuo (3)	Diesel #2	Gasolina extra	GLP	Otros
			Petroecuador (1)	Privadas											
	a=b+c		b	c	d=e+f+g	e	f	g	h=i+j+k+l+m+n	i	j	k	l	m	n
2011	182.357	500	130.528	51.829	174.052	477	125.987	48.066	70.645	9.850	10.571	11.103	14.793	2.530	21.798
2012	184.323	504	133.656	50.667	177.395	485	129.016	48.379	71.566	9.048	8.238	5.594	17.133	2.674	28.879
2013	192.119	526	144.921	47.198	185.307	508	131.972	53.334	69.649	8.818	6.203	6.943	18.593	2.604	26.488
2014	203.142	557	157.976	45.166	191.634	525	132.530	59.104	65.986	9.067	1.342	6.432	19.449	2.005	27.689
2015	198.230	543	154.308	43.922	195.728	536	133.669	62.059	66.184	8.698	2.788	5.696	18.461	1.522	29.019
2016	200.711	548	158.118	42.593	194.063	532	132.891	61.172	74.574	6.872	11.439	5.795	17.624	2.872	29.971
2015															
Enero-Diciembre	198.230	543	154.308	43.922	195.728	536	133.669	62.059	66.184	8.698	2.788	5.696	18.461	1.522	29.019
Enero	17.289	558	13.371	3.919	17.084	551	11.396	5.688	5.253	725	219	693	1.573	100	1.943
Febrero	15.488	553	11.883	3.604	14.994	535	10.251	4.742	4.821	614	602	712	1.267	87	1.539
Marzo	17.134	553	13.248	3.887	16.481	532	11.367	5.114	5.733	639	158	755	1.644	105	2.432
Abril	16.437	548	12.753	3.684	15.659	522	10.999	4.660	5.426	706	0	404	1.462	106	2.748
Mayo	16.839	543	13.131	3.708	15.797	510	11.175	4.622	5.425	757	597	503	1.567	103	1.897
Junio	16.231	541	12.657	3.575	16.228	541	11.056	5.172	5.380	719	0	326	1.513	102	2.720
Julio	16.672	538	13.005	3.667	16.811	542	11.417	5.394	5.593	757	196	363	1.617	98	2.564
Agosto	16.651	537	13.013	3.638	16.828	543	11.495	5.333	5.760	780	426	352	1.602	95	2.505
Septiembre	16.169	539	12.641	3.528	16.280	543	11.038	5.243	5.223	674	0	302	1.529	97	2.621
Octubre	16.678	538	13.102	3.576	16.835	543	11.361	5.473	5.509	776	213	370	1.587	194	2.370
Noviembre	16.110	537	12.598	3.512	16.224	541	10.838	5.386	5.211	780	0	407	1.463	172	2.389
Diciembre	16.532	533	12.906	3.625	16.507	532	11.276	5.230	6.850	769	378	511	1.638	263	3.290
2016															
Enero-Diciembre	200.711	548	158.118	42.593	194.063	530	132.891	61.172	74.574	6.872	11.439	5.795	17.624	2.872	29.971
Enero	16.561	534	12.911	3.650	15.939	514	11.311	4.628	6.498	686	718	528	1.559	253	2.755
Febrero	15.649	540	12.256	3.393	14.675	506	10.608	4.068	6.072	679	971	351	1.434	181	2.457
Marzo	17.097	552	13.516	3.581	16.283	525	11.364	4.920	6.868	782	1.192	538	1.558	267	2.531
Abril	16.653	555	13.198	3.455	16.297	543	11.067	5.230	6.306	732	891	611	1.438	233	2.401
Mayo	17.226	556	13.529	3.696	16.261	525	11.192	5.069	6.218	605	782	442	1.467	225	2.697
Junio	16.502	550	12.945	3.557	15.680	523	10.864	4.816	5.954	280	1.557	403	1.117	238	2.360
Julio	16.910	545	13.267	3.643	16.826	543	11.266	5.560	6.085	477	774	466	1.646	217	2.506
Agosto	17.015	549	13.358	3.657	16.930	546	11.246	5.684	6.096	725	1.060	504	1.598	240	1.968
Septiembre	16.796	560	13.263	3.533	16.621	554	11.038	5.582	6.063	345	1.116	477	1.614	261	2.250
Octubre	17.126	552	13.582	3.544	16.681	538	11.358	5.323	6.194	652	353	466	1.519	254	2.951
Noviembre	16.315	544	12.922	3.394	15.798	527	10.761	5.037	6.076	463	1.022	405	1.338	278	2.569
Diciembre	16.863	544	13.373	3.490	16.072	518	10.817	5.256	6.144	446	1.003	605	1.336	226	2.528
2017															
Enero-Diciembre	193.929	531	152.092	41.837	190.978	523	131.088	59.890	77.719	8.250	13.686	6.052	13.373	2.921	33.437
Enero	16.624	536	13.239	3.385	16.079	519	11.037	5.042	6.177	682	717	475	1.322	241	2.740
Febrero	14.984	535	11.894	3.091	14.580	521	9.981	4.599	5.707	345	1.064	355	1.232	236	2.476
Marzo	16.453	531	13.006	3.447	16.035	517	11.126	4.909	6.229	310	1.257	479	1.107	250	2.825
Abril	15.844	528	12.500	3.344	14.996	500	10.350	4.646	5.122	312	679	345	1.254	216	2.318
Mayo	16.528	533	13.066	3.461	15.908	513	10.957	4.952	6.589	690	1.258	638	1.313	255	2.434
Junio	16.197	540	12.705	3.492	16.224	541	11.006	5.218	6.472	875	1.053	507	1.247	224	2.564
Julio	16.775	541	13.100	3.675	16.586	535	11.272	5.314	6.640	820	1.360	542	960	258	2.701
Agosto	16.615	536	12.994	3.622	16.256	524	11.031	5.225	7.167	820	1.320	633	1.054	243	3.098
Septiembre	15.868	529	12.411	3.457	15.871	529	11.031	4.840	6.763	942	1.188	468	972	223	2.969
Octubre	16.295	526	12.671	3.625	16.587	535	11.353	5.235	7.060	755	1.363	527	963	257	3.195
Noviembre	15.631	521	12.068	3.563	15.705	523	10.855	4.850	6.732	877	1.131	510	958	255	3.000
Diciembre	16.115	520	12.439	3.676	16.151	521	11.090	5.062	7.060	822	1.296	573	989	263	3.117

(1) A partir del 6 de Abril del 2010 por Decreto Ejecutivo 314 se crea la Empresa Publica de Exploración y Explotación de Hidrocarburos PETROAMAZONAS EP. A partir del 6 de Abril del 2010 por Decreto Ejecutivo 315 se crea la Empresa Publica de Hidrocarburos EP PETROECUADOR. Incluye producción de la Compañía Operaciones Río Napo. (2) A partir de agosto de 2003 comenzó a operar el OCP. (3) A partir de mayo de 2000 se produce residuo que reemplaza a Fuel Oil #6. Desde enero de 2006 incluye Cutter Stock empleado como diluyente para el Combustible Mezcla de exportación (Fuel Oil #6).

Fuente: AGENCIA DE REGULACIÓN Y CONTROL HIDROCARBURÍFERO, EP PETROECUADOR, PETROAMAZONAS EP.

4.1.2 EXPORTACIONES DE PETRÓLEO CRUDO POR CUENTA

Miles de barriles; Miles de USD; USD por barril

Período	TOTAL PETRÓLEO CRUDO			EP-PETROECUADOR						SECRETARÍA DE HIDROCARBUROS			OTRAS COMPAÑÍAS (4)			
	Miles de barriles	Miles de dólares FOB	Valor unitario dólares/ barril	Directas			Regalías (1)			Pago servicios prestación de servi- cios Cías. Privadas (2)			Directas			
				Miles de ba- rriles	Miles de dólares FOB	Valor unitario dólares/ barril	Miles de ba- rriles	Miles de dólares FOB	Valor unitario dólares/ barril	Miles de ba- rriles	Miles de dólares FOB	Valor unitario dólares/ barril (3)	Miles de barriles	Miles de dólares FOB	Valor unitario dólares/ barril	
2013	140.245	13.411.759	95,63	98.139	9.367.555	95,45	25.993	2.533.349	97,46	16.113	1.510.855	93,77	-	-	-	
2014	154.660	13.016.018	84,16	114.852	9.654.296	84,06	23.802	2.040.538	85,73	16.004	1.321.147	82,55	2	36	22,07	
2015	151.765	6.355.234	41,88	106.366	4.493.993	42,25	24.999	1.045.135	41,81	20.400	816.106	40,00	-	-	-	
2016	144.559	5.053.936	34,96	106.407	3.717.954	34,94	19.595	723.176	36,91	18.558	612.806	33,02	-	-	-	
2017	135.494	6.189.823	45,68	93.818	4.284.106	45,66	22.514	1.049.154	46,60	19.162	856.563	44,70	-	-	-	
2015	Enero-Diciembre	151.765	6.355.234	41,88	106.366	4.493.993	42,25	24.999	1.045.135	41,81	20.400	816.106	40,00	-	-	-
	Enero	14.451	598.258	41,40	10.176	421.563	41,43	2.321	97.432	41,98	1.955	79.263	40,55	-	-	-
	Febrero	11.667	478.864	41,04	7.305	302.266	41,38	2.226	93.967	42,21	2.136	82.632	38,69	-	-	-
	Marzo	13.677	584.857	42,76	9.895	429.665	43,42	2.189	88.967	40,65	1.593	66.225	41,57	-	-	-
	Abril	10.096	553.615	54,84	7.083	391.512	55,28	1.833	101.701	55,48	1.180	60.403	51,20	-	-	-
	Mayo	13.200	746.311	56,54	10.207	578.373	56,66	1.932	109.586	56,71	1.060	58.352	55,04	-	-	-
	Junio	12.154	646.383	53,18	8.683	462.660	53,29	1.549	85.809	55,38	1.922	97.915	50,93	-	-	-
	Julio	14.618	606.389	41,48	10.252	424.903	41,45	2.977	123.391	41,44	1.389	58.095	41,82	-	-	-
	Agosto	14.461	531.532	36,76	9.825	359.211	36,56	2.719	101.261	37,24	1.916	71.060	37,09	-	-	-
	Septiembre	12.346	495.220	40,11	8.490	340.274	40,08	1.823	73.480	40,30	2.033	81.466	40,07	-	-	-
	Octubre	11.195	420.545	37,57	7.827	297.087	37,96	1.693	63.261	37,37	1.675	60.198	35,93	-	-	-
	Noviembre	12.025	374.528	31,15	8.831	275.145	31,16	1.395	43.332	31,06	1.798	56.050	31,18	-	-	-
	Diciembre	11.875	318.731	26,84	7.793	211.334	27,12	2.340	62.949	26,90	1.743	44.448	25,51	-	-	-
2016	Enero-Diciembre	144.559	5.053.936	34,96	106.407	3.717.954	34,94	19.595	723.176	36,91	18.558	612.806	33,02	-	-	-
	Enero	12.633	272.556	21,58	9.001	192.715	21,41	1.911	44.551	23,31	1.721	35.291	20,50	-	-	-
	Febrero	10.476	231.148	22,06	7.423	160.374	21,60	1.820	47.380	26,04	1.233	23.393	18,97	-	-	-
	Marzo	11.868	333.374	28,09	9.338	264.084	28,28	772	23.502	30,44	1.758	45.787	26,04	-	-	-
	Abril	10.073	343.734	34,12	8.401	288.546	34,35	780	26.343	33,77	892	28.845	32,34	-	-	-
	Mayo	13.050	488.465	37,43	9.544	352.898	36,97	2.057	83.243	40,48	1.449	52.324	36,11	-	-	-
	Junio	12.890	511.060	39,65	9.360	374.342	40,00	1.567	61.895	39,49	1.963	74.824	38,12	-	-	-
	Julio	14.078	495.643	35,21	10.483	366.035	34,92	2.226	82.956	37,27	1.368	46.651	34,09	-	-	-
	Agosto	11.444	421.885	36,87	7.792	288.179	36,98	1.840	71.231	38,71	1.812	62.475	34,48	-	-	-
	Septiembre	11.527	447.352	38,81	8.237	319.177	38,75	1.547	64.681	41,82	1.744	63.493	36,42	-	-	-
	Octubre	13.006	532.296	40,93	8.835	359.557	40,70	2.995	125.591	41,94	1.177	47.148	40,05	-	-	-
	Noviembre	11.634	450.955	38,76	8.834	345.588	39,12	821	33.850	41,22	1.979	71.518	36,13	-	-	-
	Diciembre	11.880	525.469	44,23	9.158	406.458	44,38	1.261	57.953	45,97	1.461	61.057	41,79	-	-	-
2017	Enero-Diciembre	135.494	6.189.823	45,68	93.818	4.284.106	45,66	22.514	1.049.154	46,60	19.162	856.563	44,70	-	-	-
	Enero	11.772	526.949	44,76	9.058	405.290	44,74	1.339	61.907	46,22	1.374	59.753	43,48	-	-	-
	Febrero	11.777	522.083	44,33	8.753	388.858	44,43	1.269	57.851	45,59	1.755	75.373	42,96	-	-	-
	Marzo	11.431	488.231	42,71	8.776	375.541	42,79	1.314	57.217	43,54	1.341	55.473	41,35	-	-	-
	Abril	11.591	518.023	44,69	8.190	366.056	44,69	2.097	94.814	45,21	1.303	57.154	43,85	-	-	-
	Mayo	11.670	483.553	41,43	7.479	308.511	41,25	2.567	108.798	42,38	1.625	66.244	40,78	-	-	-
	Junio	11.410	458.984	40,23	7.412	297.672	40,16	2.083	86.680	41,62	1.915	74.632	38,98	-	-	-
	Julio	11.489	468.231	40,75	7.434	301.231	40,52	2.678	112.880	42,15	1.377	54.120	39,30	-	-	-
	Agosto	10.845	466.663	43,03	7.235	311.651	43,08	1.791	78.428	43,79	1.819	76.584	42,11	-	-	-
	Septiembre	11.684	545.985	46,73	8.271	384.759	46,52	1.852	89.602	48,39	1.561	71.625	45,89	-	-	-
	Octubre	10.916	550.541	50,44	7.032	356.260	50,66	2.315	117.450	50,73	1.568	76.831	48,99	-	-	-
	Noviembre	10.699	584.323	54,61	7.429	405.824	54,63	1.523	83.991	55,15	1.748	94.508	54,08	-	-	-
	Diciembre	10.211	576.256	56,44	6.749	382.453	56,67	1.686	99.537	59,05	1.776	94.265	53,07	-	-	-

(1) A partir de julio de 2000 incluye las cuentas "Regalías Participación del Estado" y "Regalías Campos Marginales". (2) A partir de 2011, y en el marco de la Ley Reformativa a la Ley de Hidrocarburos, publicada en el Suplemento del Registro Oficial No. 244 de julio 27 de 2010, en las estadísticas de las exportaciones de petróleo crudo, se incluye a la Secretaría de Hidrocarburos (SH), del Ministerio de Recursos Naturales no Renovables del Ecuador (MRNRR), ' como nueva fuente de información. Esta entidad es la responsable de proveer información sobre las distintas modalidades de pago, que por concepto de tarifa, reciben las compañías petroleras privadas que operan en el Ecuador, bajo la modalidad contractual de prestación de servicios. Para fines de este cuadro, se incluye el pago en especie destinado a la exportación. (3) El precio de barril para las exportaciones de la Secretaría de Hidrocarburos, se ha determinado considerando el precio promedio de las exportaciones realizadas por EP Petroecuador, tanto para el crudo Oriente como para el crudo Napo. (4) Corresponde a las exportaciones efectuadas por las Compañías Petroleras Privadas. En el año 2011 se registra el remanente de exportaciones de empresas privadas bajo la modalidad contractual de participación estado y campos marginales.

Fuente: EP Petroecuador, Secretaría de Hidrocarburos, y Compañías Privadas.

4.1.2a EXPORTACIONES FOB DE PETRÓLEO DE EP-PETROECUADOR POR TIPO DE CRUDO
Miles de barriles; miles de USD; USD por barril; grado API ponderado; azufre ponderado, porcentaje

Período	TOTAL CRUDO EXPORTADO (1)					TOTAL CRUDO ORIENTE EXPORTADO					
	Miles de barriles	Miles de dólares FOB	Valor unitario dólares /barril	Grado API ponderado	Azufre ponderado %	Miles de barriles	Miles de dólares FOB	Valor unitario dólares /barril	Grado API ponderado	Azufre ponderado %	
2011	105.599	10.311.632	97,65	22,44	1,73	71.132	7.033.457	98,88	23,95	1,54	
2012	112.321	11.063.936	98,50	22,56	1,68	75.978	7.559.019	99,49	24,05	1,50	
2013	124.132	11.900.904	95,87	23,12	1,60	82.671	8.048.647	97,36	24,83	1,40	
2014	138.654	11.691.876	84,32	23,35	1,55	90.014	7.723.896	85,81	25,02	1,34	
2015	131.365	5.539.128	42,17	23,84	1,52	91.666	3.982.129	43,44	25,16	1,34	
2016	126.002	4.441.130	35,25	22,90	1,55	81.532	3.030.671	37,17	24,66	1,34	
2015	Enero-Diciembre	131.365	5.539.128	42,17	23,84	1,52	91.666	3.982.129	43,44	25,16	1,34
	Enero	12.497	518.995	41,53	23,61	1,53	8.358	359.489	43,01	25,20	1,34
	Febrero	9.531	396.232	41,57	24,20	1,48	7.263	310.488	42,75	25,24	1,33
	Marzo	12.084	518.632	42,92	23,49	1,56	7.535	341.300	45,30	25,28	1,34
	Abril	8.916	493.213	55,32	24,04	1,52	6.243	355.988	57,03	25,49	1,34
	Mayo	12.140	687.960	56,67	23,72	1,55	7.725	447.141	57,88	25,55	1,34
	Junio	10.232	548.468	53,60	24,32	1,48	7.696	421.354	54,75	25,40	1,34
	Julio	13.229	548.294	41,45	24,00	1,53	8.962	379.380	42,33	25,48	1,34
	Agosto	12.545	460.472	36,71	23,72	1,52	8.785	336.775	38,34	24,96	1,34
	Septiembre	10.313	413.754	40,12	23,96	1,49	7.735	318.200	41,14	24,93	1,34
	Octubre	9.519	360.347	37,85	24,14	1,46	7.491	291.287	38,88	24,88	1,34
	Noviembre	10.227	318.477	31,14	23,57	1,52	7.031	227.215	32,32	24,70	1,34
	Diciembre	10.133	274.283	27,07	23,47	1,53	6.843	193.511	28,28	24,70	1,34
2016	Enero-Diciembre	126.002	4.441.130	35,25	22,90	1,55	81.532	3.030.671	37,17	24,66	1,34
	Enero	10.912	237.266	21,74	22,93	1,57	6.590	153.240	23,25	24,53	1,34
	Febrero	9.243	207.755	22,48	23,22	1,51	6.555	163.744	24,98	24,60	1,34
	Marzo	10.110	287.587	28,44	22,51	1,57	6.109	186.783	30,57	24,64	1,34
	Abril	9.181	314.889	34,30	23,17	1,51	6.503	234.822	36,11	24,54	1,34
	Mayo	11.601	436.141	37,59	22,64	1,58	6.776	273.885	40,42	24,64	1,34
	Junio	10.927	436.237	39,92	23,23	1,51	7.836	320.762	40,93	24,60	1,34
	Julio	12.709	448.991	35,33	22,68	1,57	7.782	287.780	36,98	24,62	1,34
	Agosto	9.632	359.410	37,32	22,87	1,57	5.899	230.568	39,09	24,67	1,34
	Septiembre	9.784	383.859	39,23	23,50	1,52	6.851	282.632	41,25	24,78	1,34
	Octubre	11.829	485.148	41,01	22,48	1,59	6.788	288.724	42,54	24,71	1,34
	Noviembre	9.655	379.437	39,30	22,88	1,52	6.705	277.237	41,35	24,71	1,34
	Diciembre	10.419	464.412	44,57	22,88	1,52	7.138	330.495	46,30	24,86	1,34
2017	Enero-Diciembre	116.333	5.333.260	45,84	22,00	1,55	75.169	3.559.597	47,35	24,38	1,34
	Enero	10.397	467.196	44,93	22,49	1,56	6.433	300.510	46,71	24,91	1,34
	Febrero	10.022	446.710	44,57	22,41	1,55	6.449	295.960	45,89	24,81	1,34
	Marzo	10.090	432.758	42,89	22,23	1,55	6.495	288.706	44,45	24,70	1,34
	Abril	10.288	460.869	44,80	22,31	1,52	7.170	326.052	45,48	24,35	1,34
	Mayo	10.046	417.310	41,54	21,66	1,57	6.083	257.931	42,40	24,27	1,34
	Junio	9.495	384.352	40,48	22,00	1,53	6.436	267.140	41,51	24,15	1,34
	Julio	10.112	414.111	40,95	21,85	1,55	6.452	275.789	42,74	24,39	1,34
	Agosto	9.026	390.079	43,22	21,53	1,57	5.425	240.426	44,32	24,19	1,34
	Septiembre	10.123	474.360	46,86	21,45	1,58	6.031	292.548	48,51	24,18	1,34
	Octubre	9.347	473.710	50,68	21,57	1,56	5.798	303.376	52,32	24,13	1,34
	Noviembre	8.952	489.815	54,72	21,62	1,56	5.640	316.551	56,12	24,15	1,34
	Diciembre	8.435	481.990	57,14	22,91	1,46	6.756	394.608	58,41	24,27	1,34

4.1.2a EXPORTACIONES FOB DE PETRÓLEO DE EP-PETROECUADOR POR TIPO DE CRUDO (Cont.)
Miles de barriles; miles de USD; USD por barril; grado API ponderado; azufre ponderado, porcentaje

Período	CRUDO ORIENTE						TOTAL CRUDO NAPO EXPORTADO					CRUDO NAPO						
	DIRECTAS			REGALÍAS			Miles de barriles	Miles de dólares FOB	Valor unitario /barril	Grado API ponderado	Azufre ponderado %	DIRECTAS			REGALÍAS			
	Miles de barriles	Miles de dólares FOB	Valor unitario /barril	Miles de barriles	Miles de dólares FOB	Valor unitario /barril						Miles de barriles	Miles de dólares FOB	Valor unitario /barril	Miles de barriles	Miles de dólares FOB	Valor unitario /barril	
2011	55.367	5.550.252	100,24	15.765	1.483.205	94,09	34.467	3.278.175	95,11	19,30	2,11							
2012	59.261	5.911.827	99,76	16.717	1.647.191	98,53	36.343	3.504.917	96,44	19,44	2,06	32.670	3.167.696	96,96	3,673	337.221	91,81	
2013	61.276	5.947.311	97,06	21.395	2.101.336	98,22	41.461	3.852.257	92,91	19,71	1,99	37.109	3.444.260	92,82	4.352	407.998	93,75	
2014	72.062	6.166.727	85,58	17.952	1.557.169	86,74	48.640	3.967.980	81,58	20,27	1,94	42.636	3.470.612	81,40	6.004	497.368	82,84	
2015	72.907	3.177.518	43,58	18.759	804.611	42,89	39.699	1.556.999	39,22	20,79	1,93	33.459	1.316.475	39,35	6.239	240.524	38,55	
2016	63.896	2.371.153	37,11	17.637	659.519	37,39	44.469	1.410.458	31,72	19,67	1,93	42.578	1.349.810	31,70	1.892	60.649	32,06	
2015	Enero-Diciembre	72.907	3.177.518	43,58	18.759	804.611	42,89	39.699	1.556.999	39,22	20,79	1,93	33.459	1.316.475	39,35	6.239	240.524	38,55
	Enero	6.736	290.385	43,11	1.622	69.104	42,61	4.139	159.505	38,54	20,40	1,92	3.440	131.177	38,13	699	28.328	40,53
	Febrero	5.571	236.779	42,50	1.692	73.708	43,56	2.268	85.744	37,81	20,87	1,94	1.733	65.486	37,78	534	20.258	37,91
	Marzo	6.041	276.568	45,78	1.493	64.732	43,34	4.549	177.333	38,98	20,54	1,93	3.854	153.097	39,72	695	24.236	34,86
	Abril	4.560	261.415	57,33	1.683	94.573	56,19	2.673	137.225	51,33	20,64	1,93	2.523	130.096	51,56	150	7.128	47,52
	Mayo	6.402	371.051	57,95	1.322	76.090	57,54	4.415	240.819	54,55	20,52	1,94	3.805	207.322	54,49	610	33.497	54,91
	Junio	6.461	351.524	54,41	1.235	69.830	56,52	2.536	127.114	50,13	21,01	1,93	2.222	111.136	50,02	314	15.978	50,89
	Julio	6.886	294.258	42,73	2.076	85.122	40,99	4.267	168.914	39,59	20,88	1,93	3.366	130.644	38,82	901	38.270	42,47
	Agosto	6.675	256.513	38,43	2.109	80.262	38,05	3.760	123.697	32,90	20,82	1,93	3.150	102.699	32,60	610	20.998	34,42
	Septiembre	6.515	267.294	41,03	1.220	50.906	41,71	2.578	95.555	37,06	21,04	1,93	1.975	72.980	36,95	603	22.574	37,44
	Octubre	6.164	239.558	38,87	1.328	51.729	38,96	2.028	69.060	34,05	21,40	1,93	1.663	57.529	34,59	365	11.531	31,59
	Noviembre	5.636	183.883	32,63	1.395	43.332	31,06	3.196	91.262	28,56	21,07	1,93	3.196	91.262	28,56	-	-	-
	Diciembre	5.261	148.288	28,19	1.582	45.223	28,59	3.290	80.771	24,55	20,93	1,93	2.532	63.046	24,90	758	17.726	23,38
2016	Enero-Diciembre	63.896	2.371.153	37,11	17.637	659.519	37,39	44.469	1.410.458	31,72	19,67	1,93	42.578	1.349.810	31,70	1.892	60.649	32,06
	Enero	4.964	113.923	22,95	1.626	39.317	24,18	4.322	84.026	19,44	20,49	1,92	4.037	78.792	19,52	285	5.234	18,36
	Febrero	4.736	116.364	24,57	1.820	47.380	26,04	2.687	44.010	16,38	19,84	1,93	2.687	44.010	16,38	-	-	-
	Marzo	5.527	168.472	30,48	582	18.311	31,46	4.001	100.803	25,19	19,27	1,93	3.811	95.612	25,09	190	5.191	27,32
	Abril	6.161	222.762	36,16	342	12.060	35,29	2.678	80.067	29,89	19,85	1,93	2.240	65.784	29,37	438	14.283	32,59
	Mayo	4.840	194.916	40,28	1.937	78.969	40,78	4.825	162.256	33,63	19,83	1,93	4.705	157.982	33,58	120	4.274	35,62
	Junio	6.757	277.239	41,03	1.079	43.522	40,32	3.091	115.475	37,36	19,77	1,93	2.670	100.111	37,50	421	15.364	36,48
	Julio	5.756	212.135	36,85	2.026	75.645	37,34	4.927	161.211	32,72	19,62	1,93	4.727	153.900	32,56	200	7.311	36,56
	Agosto	4.059	159.336	39,26	1.840	71.231	38,71	3.733	128.843	34,51	20,02	1,93	3.733	128.843	34,51	-	-	-
	Septiembre	5.305	217.951	41,09	1.547	64.681	41,82	2.933	101.226	34,52	20,50	1,93	2.933	101.226	34,52	-	-	-
	Octubre	4.030	172.125	42,71	2.757	116.599	42,29	5.042	196.424	38,96	19,47	1,93	4.804	187.432	39,01	237	8.992	37,91
	Noviembre	5.884	243.387	41,36	821	33.850	41,22	2.950	102.201	34,65	18,71	1,93	2.950	102.201	34,65	-	-	-
	Diciembre	5.877	272.542	46,37	1.261	57.953	45,97	3.281	133.916	40,82	18,56	1,93	3.281	133.916	40,82	-	-	-
2017	Enero-Diciembre	55.609	2.645.864	47,58	19.559	913.733	46,72	41.164	1.773.663	43,09	17,66	1,93	38.209	1.638.242	42,88	2.955	135.421	45,83
	Enero	5.094	238.603	46,84	1.339	61.907	46,22	3.964	166.687	42,05	18,56	1,93	3.964	166.687	42,05	-	-	-
	Febrero	5.426	248.237	45,75	1.023	47.722	46,65	3.573	150.750	42,19	18,09	1,93	3.327	140.621	42,27	246,08	10.129	41,16
	Marzo	5.540	247.055	44,59	954	41.651	43,64	3.595	144.052	40,07	17,76	1,93	3.236	128.486	39,71	359,65	15.566	43,28
	Abril	5.072	231.239	45,59	2.097	94.814	45,21	3.118	134.817	43,24	17,62	1,93	3.118	134.817	43,24	-	-	-
	Mayo	3.794	160.351	42,26	2.289	97.580	42,63	3.963	159.378	40,22	17,67	1,93	3.685	148.160	40,21	278,00	11.218	40,35
	Junio	4.354	180.460	41,45	2.083	86.680	41,62	3.059	117.212	38,32	17,48	1,93	3.059	117.212	38,32	-	-	-
	Julio	3.901	167.615	42,96	2.551	108.174	42,41	3.660	138.322	37,79	17,38	1,93	3.533	133.617	37,82	127,00	4.706	37,05
	Agosto	3.712	165.152	44,49	1.713	75.274	43,94	3.601	149.654	41,56	17,52	1,93	3.523	146.500	41,59	77,97	3.154	40,46
	Septiembre	4.564	220.689	48,35	1.467	71.859	48,99	4.092	181.812	44,43	17,43	1,93	3.707	164.069	44,26	384,89	17.743	46,10
	Octubre	4.431	230.560	52,03	1.367	72.816	53,25	3.549	170.334	47,99	17,39	1,93	2.601	125.700	48,33	948,07	44.634	47,08
	Noviembre	4.651	260.831	56,08	989	55.720	56,32	3.312	173.263	52,32	17,31	1,93	2.778	144.993	52,19	533,46	28.270	52,99
	Diciembre	5.070	295.071	58,20	1.686	99.537	59,05	1.679	87.382	52,05	17,46	1,93	1.679	87.382	52,05	-	-	-

(1) Para el total exportado por EP Petroecuador los precios y la característica del crudo son ponderados, sin que signifique que los crudos Oriente y Napo se mezclen para su exportación. Su venta externa se produce por separado en los volúmenes indicados en este cuadro.
Fuente: EP PETROECUADOR.

4.1.2 b PRECIOS PROMEDIO DEL CRUDO ECUATORIANO Y DEL MERCADO INTERNACIONAL

USD por barril

Período	CRUDO ORIENTE (1)	CRUDO NAPO (2)	CESTA ORIENTE Y NAPO (3)	CESTA REFERENCIAL OPEP (4)	PETRÓLEO WTI (5)	PETRÓLEO BRENT (6)	CRUDO URALS (7)
2011	98,88	95,11	97,65	107,44	95,03	111,33	109,15
2012	99,49	96,44	98,50	109,50	94,15	111,63	110,50
2013	97,36	92,91	95,87	105,94	97,87	108,69	108,05
2014	85,81	81,58	84,32	96,19	93,17	99,00	98,01
2015	43,44	39,22	42,17	49,52	48,74	52,44	51,94
2016	37,17	31,72	35,25	40,68	43,21	43,69	42,09
2015							
Enero-Diciembre	43,44	39,22	42,17	49,52	48,74	52,44	51,94
Enero	43,01	38,54	41,53	44,38	47,29	47,86	47,03
Febrero	42,75	37,81	41,57	54,06	50,76	58,13	57,81
Marzo	45,30	38,98	42,92	52,46	47,77	55,93	55,07
Abril	57,03	51,33	55,32	57,30	54,43	59,50	59,70
Mayo	57,88	54,55	56,67	62,16	59,28	64,32	64,33
Junio	54,75	50,13	53,60	60,21	59,81	61,69	62,52
Julio	42,33	39,59	41,45	54,19	51,17	56,54	55,84
Agosto	38,34	32,90	36,71	45,46	42,77	46,72	46,22
Septiembre	41,14	37,06	40,12	44,83	45,48	47,61	47,19
Octubre	38,88	34,05	37,85	45,02	46,26	48,56	47,49
Noviembre	32,32	28,56	31,14	40,50	42,67	44,30	43,05
Diciembre	28,28	24,55	27,07	33,64	37,23	38,16	36,97
2016							
Enero-Diciembre	37,17	31,72	35,25	40,68	43,21	43,69	42,09
Enero	23,25	19,44	21,74	26,50	31,46	30,75	29,15
Febrero	24,98	16,38	22,48	28,72	30,33	32,46	30,87
Marzo	30,57	25,19	28,44	34,65	37,77	38,51	36,87
Abril	36,11	29,89	34,30	37,86	40,95	41,48	39,89
Mayo	40,42	33,63	37,59	43,21	46,84	46,83	45,08
Junio	40,93	37,36	39,92	45,84	48,74	48,28	46,60
Julio	36,98	32,72	35,33	42,68	44,90	45,00	43,76
Agosto	39,09	34,51	37,32	43,10	44,75	45,85	44,06
Septiembre	41,25	34,52	39,23	42,89	45,16	46,69	44,48
Octubre	42,54	38,96	41,01	47,87	49,89	49,74	48,24
Noviembre	41,35	34,65	39,30	43,22	45,67	45,13	43,83
Diciembre	46,30	40,82	44,57	51,67	52,02	53,57	52,28
2017							
Enero-Diciembre	47,35	43,09	45,84	52,43	50,91	54,25	53,35
Enero	46,71	42,05	44,93	52,40	52,50	54,58	53,42
Febrero	45,89	42,19	44,57	53,37	53,40	55,06	53,67
Marzo	44,45	40,07	42,89	50,32	49,58	51,60	49,94
Abril	45,48	43,24	44,80	51,37	51,06	52,59	51,55
Mayo	42,40	40,22	41,54	49,20	48,56	50,45	49,04
Junio	41,51	38,32	40,48	45,21	45,17	46,42	45,52
Julio	42,74	37,79	40,95	46,93	46,67	48,51	47,82
Agosto	44,32	41,56	43,22	49,60	48,03	51,66	51,30
Septiembre	48,51	44,43	46,86	53,44	49,71	56,07	54,89
Octubre	52,32	47,99	50,68	55,50	51,57	57,28	56,81
Noviembre	56,12	52,32	54,72	60,74	56,67	62,63	62,53
Diciembre	58,41	52,05	57,14	62,06	57,94	64,14	63,75

(1) Precio promedio ponderado del Crudo Oriente exportado por EP Petroecuador. Crudo mediano de 23 grados API promedio y un contenido de azufre de 1.45%. (2) Precio promedio ponderado del Crudo Napo exportado por EP Petroecuador. Crudo pesado entre 18 y 21 grados API y un contenido de azufre de 2.10%. (3) Para el cálculo de la cesta de los crudos Oriente y Napo exportados por EP Petroecuador, los precios son ponderados, sin que signifique que los petróleos se mezclen para su exportación. Su venta externa se efectúa por separado. (4) OPEC Reference Basket (ORB), es un promedio ponderado con los precios de las variedades de petróleo producidas por los países de la OPEP. Se trata de un precio referencial. (5) Crudo ligero con gravedad de alrededor de 39.6 grados API y un contenido de azufre de 0.24%. El WTI, también es conocido como Texas Light Sweet. El seguimiento del precio del WTI es importante para la economía ecuatoriana, considerando que la información y análisis más relevante de los mercados especializados en petróleo, se centran principalmente en este tipo de crudo y se ha constituido en la referencia para la determinación de los precios de los crudos ecuatorianos. Se cotiza en la bolsa NYMEX de Nueva York. (6) Crudo ligero con gravedad de alrededor de 38.06 grados API y un contenido de azufre de 0.37%. Es una mezcla de varios crudos: Brent Crude, Brent Sweet Light Crude, Oseberg, Ekofisk, Forties. En inglés se denomina como Brent Blend. Se utiliza también como referencia mundial de los precios del petróleo y se cotiza en el ICE Futures Europe. (7) Crudo ligero de alrededor de 32.5 grados API y un contenido de azufre ponderado de 1.25%. Es una mezcla de exportación producido en el distrito autónomo de Janti-Mansiisk y Tatarstán en Rusia.

Fuente: EP PETROECUADOR, OPEP.

4.1.3 EXPORTACIONES FOB DE DERIVADOS DE PETRÓLEO DE PETROECUADOR POR PRODUCTO

Miles de barriles; miles de USD; USD por barril

Período	TOTAL DERIVADOS			EP-PETROECUADOR									
				FUEL OIL (1)			NAFTA (2)			OTROS (3)			
	Miles de barriles	Miles de dólares FOB	Valor unitario dólares/barril	Miles de barriles	Miles de dólares FOB	Valor unitario dólares/ barril	Miles de barriles	Miles de dólares FOB	Valor unitario dólares/ barril	Miles de barriles	Miles de dólares FOB	Valor unitario dólares/ barril	
2013	7.180	677.722,9	94,40	5.800	535.339,2	92,29	1.379	142.383,7	103,24	-	-	-	
2014	2.826	234.327,1	82,92	2.104	161.935,9	76,98	520	57.193,2	109,94	202	15.198,1	75,19	
2015	5.490	251.957,5	45,90	3.692	141.128,6	38,22	181	9.417,0	51,97	1.616	101.411,9	62,76	
2016	12.080	370.352,0	30,66	11.358	340.724,8	30,00	522	22.795,7	43,66	200	6.831,4	34,11	
2017	15.266	682.123,0	44,68	15.266	682.123,0	44,68	-	-	-	-	-	-	
2015	Enero-Diciembre	5.490	251.957,5	45,90	3.692	141.128,6	38,22	181	9.417,0	51,97	1.616	101.411,9	62,76
	Enero	-	-	-	-	-	-	-	-	-	-	-	-
	Febrero	798	39.798,3	49,86	598	28.362,2	47,42	-	-	-	200	11.436,1	57,16
	Marzo	581	27.762,6	47,75	383	16.425,2	42,91	-	-	-	199	11.337,4	57,08
	Abril	410	26.535,4	64,76	-	-	-	-	-	-	410	26.535,4	64,76
	Mayo	594	34.381,4	57,87	380	19.425,0	51,16	-	-	-	214	14.956,4	69,76
	Junio	592	36.105,1	60,96	195	9.756,8	49,92	-	-	-	397	26.348,3	66,40
	Julio	600	27.353,2	45,56	404	16.554,9	40,97	-	-	-	196	10.798,3	55,03
	Agosto	765	29.174,2	38,15	583	19.757,2	33,86	181	9.417,0	51,97	-	-	-
	Septiembre	-	-	-	-	-	-	-	-	-	-	-	-
	Octubre	375	13.045,5	34,80	375	13.045,5	34,80	-	-	-	-	-	-
	Noviembre	191	6.139,7	32,22	191	6.139,7	32,22	-	-	-	-	-	-
	Diciembre	583	11.662,0	19,99	583	11.662,0	19,99	-	-	-	-	-	-
2016	Enero-Diciembre	12.080	370.352,0	30,66	11.358	340.724,8	30,00	522	22.795,7	43,66	200	6.831,4	34,11
	Enero	924	17.378,9	18,81	924	17.378,9	18,81	-	-	-	-	-	-
	Febrero	927	18.591,2	20,06	927	18.591,2	20,06	-	-	-	-	-	-
	Marzo	759	17.761,8	23,40	759	17.761,8	23,40	-	-	-	-	-	-
	Abril	1.527	39.272,0	25,72	1.352	32.033,4	23,69	175	7.238,5	41,36	-	-	-
	Mayo	1.298	42.511,3	32,76	1.128	34.747,2	30,82	170	7.764,1	45,64	-	-	-
	Junio	1.175	41.568,0	35,38	798	26.943,4	33,78	177	7.793,1	44,03	200	6.831,4	34,11
	Julio	963	30.055,8	31,21	963	30.055,8	31,21	-	-	-	-	-	-
	Agosto	1.297	41.880,5	32,28	1.297	41.880,5	32,28	-	-	-	-	-	-
	Septiembre	1.113	39.230,4	35,25	1.113	39.230,4	35,25	-	-	-	-	-	-
	Octubre	350	13.791,2	39,35	350	13.791,2	39,35	-	-	-	-	-	-
	Noviembre	1.048	38.195,1	36,45	1.048	38.195,1	36,45	-	-	-	-	-	-
	Diciembre	699	30.115,9	43,08	699	30.115,9	43,08	-	-	-	-	-	-
2017	Enero-Diciembre	15.266	682.123,0	44,68	15.266	682.123,0	44,68	-	-	-	-	-	-
	Enero	901	38.788,4	43,07	901	38.788,4	43,07	-	-	-	-	-	-
	Febrero	931	40.357,1	43,33	931	40.357,1	43,33	-	-	-	-	-	-
	Marzo	969	38.444,8	39,67	969	38.444,8	39,67	-	-	-	-	-	-
	Abril	1.207	49.280,8	40,83	1.207	49.280,8	40,83	-	-	-	-	-	-
	Mayo	1.144	46.687,4	40,82	1.144	46.687,4	40,82	-	-	-	-	-	-
	Junio	1.271	50.300,5	39,57	1.271	50.300,5	39,57	-	-	-	-	-	-
	Julio	1.463	61.577,2	42,09	1.463	61.577,2	42,09	-	-	-	-	-	-
	Agosto	1.459	63.570,7	43,57	1.459	63.570,7	43,57	-	-	-	-	-	-
	Septiembre	1.717	79.756,8	46,45	1.717	79.756,8	46,45	-	-	-	-	-	-
	Octubre	1.311	61.126,4	46,63	1.311	61.126,4	46,63	-	-	-	-	-	-
	Noviembre	1.671	88.290,6	52,84	1.671	88.290,6	52,84	-	-	-	-	-	-
	Diciembre	1.223	63.942,4	52,29	1.223	63.942,4	52,29	-	-	-	-	-	-

(1) A partir de mayo del 2000, se produce Residuo que reemplaza a Fuel Oil #6. (2) Se refiere a gasolina. (3) Incluye diesel, gasoleo y otros derivados.

Fuente: EP-Petroecuador.

4.1.4 INGRESOS Y EGRESOS POR COMERCIALIZACION INTERNA DE DERIVADOS IMPORTADOS (1)
Miles de barriles; USD por barril; miles de USD

Período	TOTAL DERIVADOS						NAFTA DE ALTO OCTANO						
	Volumen de importaciones (miles de barriles)	Precio promedio de importación (dólares/barril) (2)	Costo de importación (miles de dólares)	Precio promedio venta a nivel nacional (dólares/barril)	Ingreso por ventas internacionales (miles de dólares)	Diferencia entre ingresos y costos por ventas internas de importaciones (miles de dólares)	Volumen de importaciones (miles de barriles)	Precio promedio de importación (dólares/barril) (2)	Costo de importación (miles de dólares)	Precio promedio venta a nivel nacional (dólares/barril) (3)	Ingreso por ventas internacionales (miles de dólares)	Diferencia entre ingresos y costos por ventas internas de importaciones (miles de dólares)	
	a=g+m+s	b=c/a	c=i+o+u	d=e/a	e=k+q+w	f=e-c	g	h=i/g	i	j	k=g*j	l=k-i	
2011	37.434,9	117,75	4.407.922,2	38,95	1.458.046,7	-2.949.875,5	12.610,9	131,88	1.663.100,0	54,46	686.842,4	-976.257,6	
2012	40.266,3	124,41	5.009.427,1	39,83	1.603.760,5	-3.405.666,6	14.231,8	143,91	2.048.152,8	53,82	766.007,6	-1.282.145,2	
2013	46.412,4	118,74	5.510.848,9	39,73	1.843.996,4	-3.666.852,5	16.006,1	131,68	2.107.666,4	52,86	846.043,7	-1.261.622,7	
2014	55.762,6	109,45	6.103.382,1	39,53	2.204.216,0	-3.899.166,0	20.065,8	120,41	2.416.119,1	51,92	1.041.754,7	-1.374.364,3	
2015	53.920,1	70,25	3.787.808,7	38,48	2.074.751,2	-1.713.057,5	19.420,9	82,48	1.601.825,7	51,63	1.002.725,7	-599.100,0	
2016	43.832,2	53,20	2.331.830,9	38,88	1.704.123,1	-627.707,8	15.943,8	60,86	970.366,0	51,62	822.982,9	-147.383,1	
2015	Enero-Diciembre	53.920,1	70,25	3.787.808,7	38,48	2.074.751,2	-1.713.057,5	19.420,9	82,48	1.601.825,7	51,63	1.002.725,7	-599.100,0
	Enero	4.704,7	85,01	399.923,5	37,83	177.983,8	-221.939,7	1.541,0	86,64	133.518,3	51,52	79.386,9	-54.131,4
	Febrero	4.456,2	81,79	364.486,8	39,33	175.275,3	-189.211,5	1.823,5	83,41	152.108,5	51,57	94.048,2	-58.060,3
	Marzo	4.005,5	73,45	294.193,4	38,93	155.918,6	-138.274,8	1.854,5	83,34	154.548,0	51,49	95.492,3	-59.055,6
	Abril	4.759,5	73,16	348.196,7	38,25	182.060,2	-166.136,5	1.770,7	90,38	160.030,0	51,57	91.314,2	-68.715,9
	Mayo	4.635,7	76,50	354.619,0	37,14	172.161,2	-182.457,8	1.552,9	93,41	145.055,6	51,61	80.141,5	-64.914,1
	Junio	4.573,2	76,26	348.746,6	38,47	175.923,2	-172.823,5	1.804,3	95,58	172.456,1	51,61	93.111,5	-79.344,5
	Julio	4.051,5	74,34	301.190,1	37,27	151.006,6	-150.183,5	1.364,8	98,26	134.108,5	51,68	70.527,9	-63.580,6
	Agosto	4.793,9	64,80	310.661,6	36,07	172.930,6	-137.731,0	1.538,4	86,67	133.337,7	51,53	79.276,1	-54.061,6
	Septiembre	4.411,6	64,41	284.133,0	38,07	167.954,0	-116.179,1	1.561,5	80,55	125.777,5	51,60	80.566,6	-45.210,9
	Octubre	4.842,6	59,71	289.139,9	38,13	184.634,5	-104.505,5	1.545,7	67,17	103.820,8	51,72	79.947,5	-23.873,3
	Noviembre	5.029,7	59,08	297.129,7	42,61	214.316,0	-82.813,7	1.781,0	62,45	111.229,9	51,86	92.371,7	-18.858,3
	Diciembre	3.656,1	53,44	195.388,2	39,55	144.587,3	-50.800,9	1.282,5	59,13	75.834,8	51,88	66.541,3	-9.293,4
2016	Enero-Diciembre	43.832,2	53,20	2.331.830,9	38,88	1.704.123,1	-627.707,8	15.943,8	60,86	970.366,0	51,62	822.982,9	-147.383,1
	Enero	4.228,1	46,83	198.011,8	39,50	167.003,9	-31.007,9	1.537,3	54,81	84.262,1	51,76	79.567,8	-4.694,3
	Febrero	3.410,2	43,90	149.692,3	40,52	138.184,9	-11.507,5	1.298,6	50,43	65.488,1	51,74	67.194,6	1.706,5
	Marzo	3.563,0	47,41	168.937,4	39,37	140.285,6	-28.651,8	1.563,8	55,70	87.107,0	51,69	80.834,7	-6.272,2
	Abril	2.867,7	49,51	141.974,6	36,91	105.858,6	-36.116,0	1.086,2	60,59	65.810,2	51,71	56.168,2	-9.642,0
	Mayo	2.819,4	53,96	152.140,4	37,47	105.648,2	-46.492,2	1.286,6	64,19	82.585,5	51,72	66.547,5	-16.038,0
	Junio	3.479,4	57,98	201.749,2	39,12	136.125,9	-65.623,3	1.258,9	66,66	83.911,3	51,73	65.116,3	-18.795,1
	Julio	3.709,1	55,27	204.987,8	38,77	143.807,4	-61.180,4	1.519,2	63,63	96.663,8	51,27	77.887,3	-18.776,5
	Agosto	4.351,7	55,40	241.064,0	40,57	176.542,0	-64.522,0	1.517,7	61,71	93.653,9	51,54	78.218,9	-15.435,0
	Septiembre	3.692,2	55,50	204.909,1	39,32	145.169,0	-59.740,1	1.335,4	63,88	85.308,2	51,49	68.760,6	-16.547,6
	Octubre	3.491,4	57,21	199.737,6	37,59	131.257,6	-68.480,1	1.027,9	64,90	66.708,3	51,33	52.763,6	-13.944,8
	Noviembre	3.859,8	54,12	208.875,9	38,02	146.737,5	-62.138,4	1.292,6	59,36	76.724,8	51,66	66.781,8	-9.943,0
	Diciembre	4.360,1	59,57	259.750,7	38,42	167.502,5	-92.248,1	1.219,7	67,35	82.142,8	51,77	63.141,7	-19.001,1
2017	Enero-Diciembre	44.678,2	64,67	2.889.276,8	39,54	1.766.692,1	-1.122.584,7	16.378,7	72,42	1.186.130,7	52,31	856.715,9	-329.414,8
	Enero	4.284,4	65,26	279.619,2	41,16	176.350,6	-103.268,6	1.573,6	72,67	114.350,2	51,31	80.745,5	-33.604,7
	Febrero	3.038,2	63,07	191.623,2	37,23	113.117,5	-78.505,7	1.286,3	69,55	89.463,3	51,44	66.162,6	-23.300,7
	Marzo	3.415,2	63,46	216.737,4	39,36	134.419,4	-82.318,0	1.292,4	68,62	88.687,6	51,63	66.720,2	-21.967,4
	Abril	3.112,2	63,28	196.950,9	39,02	121.437,5	-75.513,4	1.041,4	73,37	76.401,3	51,66	53.801,5	-22.599,7
	Mayo	4.222,4	61,39	259.199,5	40,08	169.246,4	-89.953,1	1.301,5	70,33	91.530,9	52,28	68.036,4	-23.494,5
	Junio	3.727,4	58,15	216.733,1	38,02	141.729,5	-75.003,7	1.295,6	68,34	88.533,7	52,02	67.398,8	-21.134,9
	Julio	3.668,4	57,41	210.605,3	38,01	139.442,5	-71.162,8	1.254,5	65,94	82.720,7	52,58	65.965,5	-16.755,2
	Agosto	3.795,0	63,24	239.990,5	41,62	157.948,7	-82.041,7	1.798,3	69,73	125.397,4	52,97	95.257,9	-30.139,5
	Septiembre	4.340,9	69,41	301.321,2	39,43	171.146,4	-130.174,8	1.547,2	80,71	124.867,7	52,83	81.740,8	-43.126,9
	Octubre	3.716,6	68,13	253.203,3	39,60	147.168,3	-106.034,9	1.476,4	75,24	111.083,0	52,87	78.057,9	-33.025,1
	Noviembre	3.629,5	70,64	256.405,0	39,85	144.653,0	-111.751,9	1.197,9	77,85	93.253,1	52,87	63.333,0	-29.920,1
	Diciembre	3.727,9	71,59	266.888,4	40,25	150.032,1	-116.856,2	1.313,8	76,00	99.841,8	52,90	69.495,8	-30.346,1

4.1.4 INGRESOS Y EGRESOS POR COMERCIALIZACION INTERNA DE DERIVADOS IMPORTADOS (1) (Cont.)
Miles de barriles; USD por barril; miles de USD

Período	DIESEL						GAS LICUADO DE PETRÓLEO						
	Volumen de importaciones (miles de barriles)	Precio promedio de importación (dólares/barril) (2)	Costo de importación (miles de dólares)	Precio promedio venta a nivel nacional (dólares/barril) (3)	Ingreso por ventas internas importaciones (miles de dólares)	Diferencia entre ingresos y costos por ventas internas de importaciones (miles de dólares)	Volumen de importaciones (miles de barriles)	Precio promedio de importación (dólares/barril) (2)	Costo de importación (miles de dólares)	Precio promedio venta a nivel nacional (dólares/barril) (3)	Ingreso por ventas internas importaciones (miles de dólares)	Diferencia entre ingresos y costos por ventas internas de importaciones (miles de dólares)	
	m	n=o/m	o	p	q=m*p	r=q-o	s	t=u/s	u	v	w=s*v	x=w-u	
2011	15.089,3	130,83	1.974.074,9	42,19	636.621,4	-1.337.453,5	9.734,8	79,17	770.747,3	13,82	134.582,9	-636.164,4	
2012	17.022,9	136,14	2.317.514,5	42,13	717.168,7	-1.600.345,8	9.011,7	71,44	643.759,8	13,38	120.584,2	-523.175,6	
2013	20.841,0	131,74	2.745.680,1	41,43	863.381,0	-1.882.299,1	9.565,3	68,74	657.502,4	14,07	134.571,7	-522.930,7	
2014	24.964,6	119,75	2.989.485,1	40,25	1.004.793,8	-1.984.691,4	10.732,2	65,02	697.777,9	14,69	157.667,5	-540.110,3	
2015	23.684,5	75,67	1.792.242,3	39,15	927.343,2	-864.899,1	10.814,7	36,41	393.740,8	13,38	144.682,3	-249.058,4	
2016	18.053,0	58,04	1.047.765,0	41,74	753.508,8	-294.256,2	9.835,3	31,90	313.699,9	12,98	127.631,4	-186.068,5	
2015	Enero-Diciembre	23.684,5	75,67	1.792.242,3	39,15	927.343,2	-864.899,1	10.814,7	36,41	393.740,8	13,38	144.682,3	-249.058,4
	Enero	2.274,5	102,00	232.005,7	38,30	87.108,0	-144.897,7	889,2	38,69	34.399,6	12,92	11.489,0	-22.910,6
	Febrero	1.854,4	97,99	181.716,2	38,13	70.705,0	-111.011,2	778,3	39,40	30.662,1	13,52	10.522,2	-20.140,0
	Marzo	1.233,2	82,13	101.284,9	38,39	47.338,8	-53.946,1	917,9	41,79	38.360,6	14,26	13.087,5	-25.273,1
	Abril	2.028,9	74,81	151.777,6	38,35	77.816,0	-73.961,5	960,0	37,91	36.389,1	13,47	12.930,0	-23.459,1
	Mayo	2.045,1	82,87	169.488,4	38,27	78.269,6	-91.218,8	1.037,6	38,62	40.074,9	13,25	13.750,1	-26.324,8
	Junio	1.842,4	79,53	146.530,3	38,38	70.706,9	-75.823,4	926,5	32,12	29.760,2	13,06	12.104,7	-17.655,5
	Julio	1.799,8	76,49	137.669,0	38,16	68.687,7	-68.981,3	886,8	33,17	29.412,7	13,30	11.791,0	-17.621,6
	Agosto	2.055,3	66,88	137.449,8	37,91	77.905,6	-59.544,2	1.200,1	33,22	39.874,1	13,12	15.749,0	-24.125,1
	Septiembre	2.028,5	63,86	129.538,4	37,78	76.630,8	-52.907,6	821,7	35,07	28.817,1	13,09	10.756,6	-18.060,6
	Octubre	2.334,3	64,07	149.564,5	39,32	91.780,8	-57.783,7	962,6	37,15	35.754,7	13,41	12.906,2	-22.848,5
	Noviembre	2.554,5	63,07	161.121,8	43,80	111.877,1	-49.244,7	694,2	35,69	24.778,0	14,50	10.067,3	-14.710,7
	Diciembre	1.633,7	57,60	94.095,8	41,94	68.517,1	-25.578,8	739,9	34,41	25.457,6	12,88	9.528,8	-15.928,8
2016	Enero-Diciembre	18.053,0	58,04	1.047.765,0	41,74	753.508,8	-294.256,2	9.835,3	31,90	313.699,9	12,98	127.631,4	-186.068,5
	Enero	1.821,9	48,22	87.854,2	41,87	76.279,6	-11.574,6	868,9	29,80	25.895,5	12,84	11.156,5	-14.739,0
	Febrero	1.549,0	43,89	67.991,8	41,20	63.812,3	-4.179,5	562,6	28,81	16.212,5	12,76	7.178,0	-9.034,5
	Marzo	1.258,2	47,09	59.251,4	39,69	49.938,8	-9.312,6	741,1	30,47	22.579,0	12,84	9.512,1	-13.066,9
	Abril	1.034,9	51,43	53.225,2	38,97	40.328,5	-12.896,6	746,6	30,72	22.939,3	12,54	9.361,9	-13.577,4
	Mayo	743,9	58,37	43.422,0	39,22	29.176,1	-14.245,9	788,9	33,13	26.132,9	12,58	9.924,6	-16.208,3
	Junio	1.526,7	62,49	95.394,3	40,79	62.276,0	-33.118,3	693,8	32,35	22.443,6	12,59	8.733,6	-13.710,0
	Julio	1.279,3	61,06	78.118,8	42,37	54.199,7	-23.919,1	910,6	33,17	30.205,2	12,87	11.720,5	-18.484,8
	Agosto	2.043,5	60,99	124.623,3	43,07	88.007,4	-36.615,9	790,6	28,82	22.786,9	13,05	10.315,7	-12.471,2
	Septiembre	1.565,1	61,16	95.721,4	41,90	65.583,2	-30.138,1	791,7	30,16	23.879,5	13,67	10.825,2	-13.054,3
	Octubre	1.559,6	65,70	102.467,8	42,78	66.721,2	-35.746,7	903,9	33,81	30.561,4	13,02	11.772,8	-18.788,7
	Noviembre	1.572,2	62,52	98.291,7	42,44	66.723,6	-31.568,1	995,0	34,03	33.859,4	13,30	13.232,1	-20.627,3
	Diciembre	2.098,9	67,37	141.403,2	43,10	90.462,4	-50.940,8	1.041,6	34,76	36.204,7	13,34	13.898,5	-22.306,2
2017	Enero-Diciembre	17.860,2	69,07	1.233.640,0	42,82	764.818,1	-468.821,9	10.439,3	44,98	469.506,1	13,91	145.158,1	-324.348,0
	Enero	2.043,9	67,27	137.492,4	42,42	86.708,8	-50.783,6	666,9	41,65	27.776,7	13,34	8.896,4	-18.880,3
	Febrero	789,6	67,93	53.635,5	43,04	33.985,7	-19.649,7	962,3	50,43	48.524,5	13,48	12.969,2	-35.555,3
	Marzo	1.263,3	67,23	84.936,1	43,86	55.411,9	-29.524,2	859,5	50,16	43.113,7	14,30	12.287,2	-30.826,5
	Abril	1.299,3	67,16	87.256,5	43,28	56.230,3	-31.026,2	771,6	43,15	33.293,1	14,78	11.405,6	-21.887,5
	Mayo	2.106,1	64,81	136.494,6	42,79	90.122,7	-46.371,8	814,9	38,26	31.174,1	13,61	11.087,3	-20.086,7
	Junio	1.429,2	63,69	91.031,1	42,20	60.319,6	-30.711,5	1.002,6	37,07	37.168,3	13,97	14.011,1	-23.157,3
	Julio	1.434,4	63,53	91.129,9	41,91	60.112,9	-31.017,0	979,4	37,53	36.754,6	13,64	13.364,0	-23.390,6
	Agosto	1.252,1	66,08	82.730,9	41,98	52.558,5	-30.172,4	744,7	42,79	31.862,1	13,61	10.132,3	-21.729,8
	Septiembre	1.784,2	72,74	129.792,4	42,47	75.785,2	-54.007,2	1.009,5	46,22	46.661,0	13,49	13.620,4	-33.040,6
	Octubre	1.311,3	72,62	95.229,0	42,63	55.897,0	-39.332,0	928,9	50,48	46.891,2	14,22	13.213,4	-33.677,8
	Noviembre	1.586,9	76,32	121.110,3	43,72	69.374,2	-51.736,1	844,8	49,77	42.041,6	14,14	11.945,9	-30.095,8
	Diciembre	1.559,9	78,72	122.801,4	43,79	68.311,1	-54.490,3	854,2	51,80	44.245,1	14,31	12.225,3	-32.019,9

(1) Se registran los volúmenes de los productos importados cuando estos son facturados. Considera únicamente Nafta de Alto Octano, Gasolina Extra, Diesel y Gas Licuado de Petróleo. (2) No incluye valor del IVA, gastos operacionales, pago de tributos por nacionalización del producto en aduanas, valor pago CORPEI y costo de seguro que suman aproximadamente 14.5% del valor C&F. (3) Se incluye la gasolina extra convenios Venezuela y Uruguay. (4) Se obtiene dividiendo los valores totales de ventas internas para los volúmenes totales vendidos en el mercado interno, para el caso de la nafta de alto octano se considera el precio de la gasolina extra que la utiliza como insumo intermedio.

Fuente: EP PETROECUADOR

SECTOR REAL

ÍNDICE DE PRECIOS AL CONSUMIDOR
Porcentaje de Variación Anual a Fin de Periodo

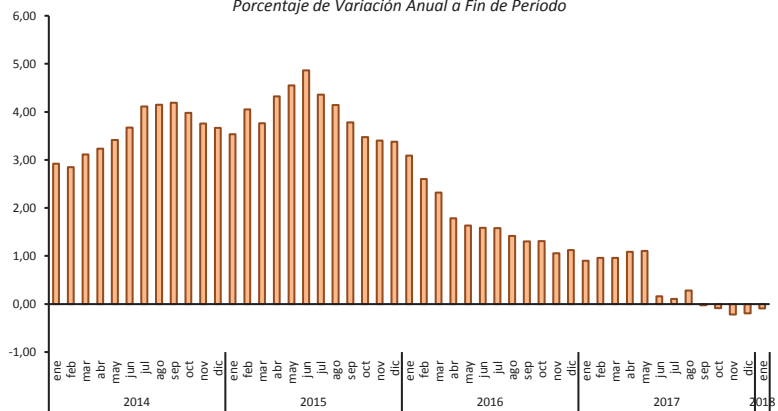

ÍNDICE DEL SALARIO REAL PROMEDIO
Base, Enero - Diciembre de 2014 = 100

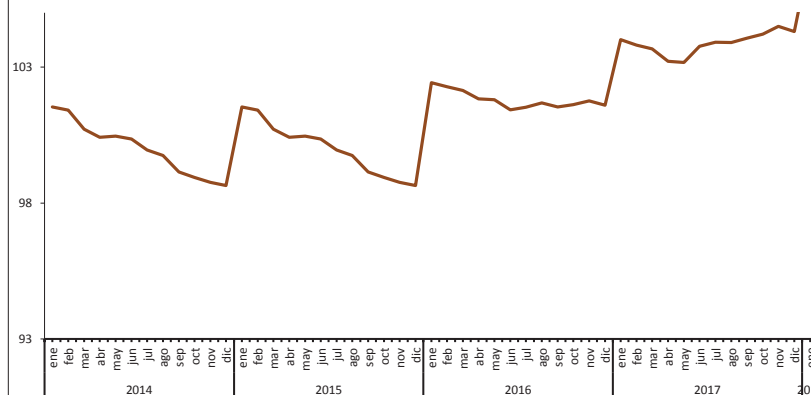

PIB REAL TRIMESTRAL
Tasas de Variación t / t-1



4.2.1 ÍNDICE DE PRECIOS AL CONSUMIDOR

Índice, 2004=100; variación anual, mensual y acumulada

Periodo	TOTAL Ponderación 100,0%			ALIMENTOS Y BEBIDAS NO ALCOHÓLICAS, 25,1 %		BEBIDAS ALCOHÓLICAS, TABACO Y ESTUPEFACIENTES 0,9 %		PRENDAS DE VESTIR Y CALZADO 9,0 %		ALOJAMIENTO, AGUA, GAS, ELECTRICIDAD Y OTROS 10,2 %		MUEBLES, Y ARTÍCULOS PARA EL HOGAR Y PARA CONSERVACIÓN ORDINARIA DEL HOGAR 6,1%		
	Índice	Variación porcentual			Índice	Variación porcentual anual	Índice	Variación porcentual anual	Índice	Variación porcentual anual	Índice	Variación porcentual anual	Índice	Variación porcentual anual
		Anual	Mensual	Acumulada										
Promedio anual														
2010	127,31	3,55	0,27		145,62	4,83	165,49	6,21	119,03	4,38	120,78	2,53	131,70	2,38
2011	133,01	4,47	0,44		155,41	6,73	172,41	4,18	126,71	6,45	123,39	2,16	137,72	4,57
2012	139,79	5,10	0,34		164,44	5,81	211,29	22,55	132,30	4,41	126,54	2,56	143,12	3,92
2013	143,60	2,72	0,22		167,37	1,78	235,43	11,42	135,12	2,13	129,32	2,19	146,74	2,53
2014	148,75	3,59	0,30		174,94	4,52	250,13	6,24	138,00	2,14	134,11	3,71	150,42	2,51
A diciembre														
2010	128,99	3,33	0,51	3,33	148,64	5,40	167,55	6,31	121,14	4,60	121,81	1,96	132,85	2,17
2011	135,97	5,41	0,40	5,41	158,79	6,83	191,12	14,07	129,60	6,99	124,27	2,02	140,46	5,73
2012	141,63	4,16	-0,19	4,16	166,68	4,97	227,27	18,91	133,04	2,65	127,90	2,92	144,95	3,20
2013	145,46	2,70	0,20	2,70	169,88	1,92	245,22	7,90	135,86	2,12	130,38	1,94	148,21	2,24
2014	150,79	3,67	0,11	3,67	177,47	4,46	253,59	3,41	138,87	2,22	137,49	5,45	150,65	1,65
2012														
Enero	136,74	5,29	0,57	0,57	159,54	6,05	194,82	15,62	130,38	6,63	124,42	1,74	141,13	5,63
Febrero	137,80	5,53	0,78	1,35	161,15	6,13	196,39	16,55	131,19	5,92	125,35	2,35	142,08	5,47
Marzo	139,05	6,12	0,90	2,26	165,12	8,15	196,61	16,54	131,95	5,93	125,55	2,32	141,88	5,01
Abril	139,26	5,42	0,16	2,42	164,41	6,11	198,27	16,93	132,36	5,68	125,89	2,47	142,36	4,73
Mayo	138,99	4,85	-0,19	2,22	162,96	4,44	198,78	16,89	132,27	5,03	126,43	2,72	142,83	4,66
Junio	139,24	5,00	0,18	2,40	163,03	5,28	199,40	17,02	132,26	4,33	126,66	2,70	143,45	4,51
Julio	139,60	5,09	0,26	2,67	163,55	5,60	217,86	27,68	132,40	3,75	126,81	2,63	143,15	3,20
Agosto	140,00	4,88	0,29	2,97	164,29	5,36	222,45	29,99	132,50	3,31	126,99	2,57	143,35	2,58
Septiembre	141,58	5,22	1,12	4,12	167,49	6,30	224,96	31,08	132,42	3,11	127,25	2,67	143,85	2,74
Octubre	141,70	4,94	0,09	4,21	167,38	6,00	228,90	31,44	133,41	3,67	127,52	2,71	143,83	2,47
Noviembre	141,89	4,77	0,14	4,36	167,69	5,43	229,79	31,67	133,42	3,22	127,76	2,89	144,55	3,04
Diciembre	141,63	4,16	-0,19	4,16	166,68	4,97	227,27	18,91	133,04	2,65	127,90	2,92	144,95	3,20
2013														
Enero	142,34	4,10	0,50	0,50	167,60	5,05	232,46	19,32	133,22	2,18	128,14	2,98	145,24	2,92
Febrero	142,61	3,48	0,18	0,69	167,35	3,85	233,92	19,11	133,64	1,87	128,24	2,30	147,06	3,50
Marzo	143,23	3,01	0,44	1,13	168,65	2,14	234,74	19,39	134,74	2,11	128,45	2,31	146,46	3,23
Abril	143,49	3,03	0,18	1,31	168,33	2,38	234,40	18,22	134,94	1,95	128,65	2,20	145,80	2,42
Mayo	143,17	3,01	-0,22	1,09	166,81	2,36	235,71	18,57	135,34	2,32	128,92	1,97	146,14	2,32
Junio	142,97	2,68	-0,14	0,94	165,74	1,67	233,34	17,02	135,36	2,34	129,39	2,15	146,23	1,94
Julio	142,94	2,39	-0,02	0,92	164,85	0,79	234,62	7,69	135,67	2,47	129,59	2,19	146,47	2,32
Agosto	143,19	2,27	0,17	1,10	165,49	0,73	234,17	5,27	135,46	2,24	129,80	2,21	146,82	2,42
Septiembre	144,00	1,71	0,57	1,67	166,33	-0,69	234,42	4,20	135,77	2,53	129,85	2,05	147,08	2,24
Octubre	144,59	2,04	0,41	2,09	168,07	0,41	236,20	3,19	135,66	1,68	130,17	2,08	147,50	2,55
Noviembre	145,16	2,30	0,39	2,49	169,36	0,99	235,94	2,68	135,72	1,72	130,26	1,96	147,86	2,29
Diciembre	145,46	2,70	0,20	2,70	169,88	1,92	245,22	7,90	135,86	2,12	130,38	1,94	148,21	2,24
2014														
Enero	146,51	2,92	0,72	0,72	172,73	3,06	247,25	6,36	136,88	2,75	130,77	2,06	148,71	2,39
Febrero	146,67	2,85	0,11	0,83	172,09	2,83	248,68	6,31	137,37	2,79	131,12	2,25	149,16	1,43
Marzo	147,69	3,11	0,70	1,53	174,67	3,57	248,77	5,98	137,38	1,96	131,27	2,19	149,35	1,97
Abril	148,12	3,23	0,30	1,83	175,65	4,35	248,89	6,18	137,53	1,92	131,49	2,21	149,60	2,61
Mayo	148,06	3,41	-0,04	1,79	174,01	4,31	249,40	5,81	137,73	1,77	132,69	2,93	150,31	2,85
Junio	148,22	3,67	0,10	1,90	173,26	4,53	249,71	7,02	137,94	1,91	134,53	3,97	150,82	3,14
Julio	148,81	4,11	0,40	2,31	174,45	5,83	249,68	6,42	138,30	1,95	134,78	4,01	150,90	3,03
Agosto	149,13	4,15	0,21	2,52	175,74	6,19	250,02	6,77	138,31	2,11	135,03	4,03	150,86	2,75
Septiembre	150,04	4,19	0,61	3,15	175,78	5,68	250,38	6,81	138,55	2,05	136,24	4,92	151,42	2,95
Octubre	150,34	3,98	0,20	3,36	176,21	4,84	252,11	6,73	138,63	2,19	136,50	4,87	151,76	2,89
Noviembre	150,62	3,76	0,18	3,55	177,23	4,65	253,09	7,27	138,53	2,07	137,44	5,51	151,52	2,47
Diciembre	150,79	3,67	0,11	3,67	177,47	4,46	253,59	3,41	138,87	2,22	137,49	5,45	150,65	1,65

4.2.1 ÍNDICE DE PRECIOS AL CONSUMIDOR (Cont.)

Índice, 2004=100; variación anual, mensual y acumulada

Período	SALUD 6,0%		TRANSPORTE 13,6%		COMUNICACIONES 4,4%		RECREACIÓN Y CULTURA 5,9%		EDUCACIÓN 6,8%		RESTAURANTES Y HOTELES 6,8%		BIENES Y SERVICIOS DIVERSOS 5,2%		
	Índice	Variación porcentual anual	Índice	Variación porcentual anual	Índice	Variación porcentual anual	Índice	Variación porcentual anual	Índice	Variación porcentual anual	Índice	Variación porcentual anual	Índice	Variación porcentual anual	
Promedio anual															
2010	116,37	3,72	114,90	1,48	96,11	0,18	105,40	2,03	141,10	3,49	129,60	5,65	129,59	3,89	
2011	120,04	3,16	117,57	2,32	98,08	2,05	105,60	0,19	147,84	4,77	135,98	4,92	134,92	4,11	
2012	125,42	4,48	123,56	5,09	97,53	-0,57	109,53	3,72	157,15	6,30	146,60	7,81	140,99	4,50	
2013	130,94	4,40	124,73	0,95	97,55	0,03	110,45	0,84	166,79	6,14	155,98	6,40	145,87	3,46	
2014	135,55	3,52	125,35	0,49	97,18	-0,38	112,77	2,10	176,54	5,85	164,49	5,46	154,01	5,58	
A diciembre															
2010	117,61	3,86	115,33	1,21	96,37	0,57	104,49	-0,94	143,99	3,25	131,61	4,56	131,85	2,22	
2011	121,99	3,73	119,59	3,69	97,64	1,32	109,30	4,61	152,81	6,12	140,22	6,54	139,02	5,44	
2012	127,22	4,29	123,95	3,65	97,46	-0,18	108,12	-1,08	162,76	6,52	149,69	6,75	143,90	3,51	
2013	132,40	4,07	124,14	0,15	97,37	-0,10	113,13	4,64	172,60	6,05	159,20	6,35	147,89	2,77	
2014	137,47	3,83	126,77	2,11	97,06	-0,31	113,41	0,24	181,64	5,23	165,75	4,12	157,18	6,28	
2012	Enero	122,05	3,32	121,88	5,41	97,60	-1,14	109,01	4,55	152,81	6,12	142,04	7,57	139,08	5,09
	Febrero	123,88	4,79	122,93	5,74	97,51	-1,22	109,22	4,62	152,81	6,12	143,98	8,48	139,55	5,49
	Marzo	124,56	4,52	123,15	5,79	97,49	-1,16	109,24	4,92	152,81	6,12	144,96	8,63	140,15	5,78
	Abril	124,65	4,23	123,35	5,65	97,46	-1,41	110,45	5,50	154,70	5,72	145,27	8,54	140,69	5,14
	Mayo	124,89	4,13	123,49	5,54	97,45	-1,20	108,66	4,08	155,28	6,13	146,11	8,79	140,50	4,96
	Junio	124,91	3,80	123,41	5,23	97,43	-0,70	110,53	4,98	155,63	6,38	146,14	7,93	141,19	5,00
	Julio	125,83	4,58	123,88	5,38	97,40	0,16	108,28	2,61	155,63	6,38	147,14	8,49	141,27	4,95
	Agosto	126,39	5,10	124,26	5,33	97,60	0,40	108,87	2,28	155,63	6,38	147,72	8,33	140,68	3,36
	Septiembre	126,80	5,43	124,17	4,75	97,61	-0,13	111,20	4,64	162,19	6,63	148,35	7,71	141,76	3,94
	Octubre	126,81	4,92	124,23	4,63	97,70	-0,07	110,96	3,41	162,76	6,51	148,62	6,20	140,70	3,51
	Noviembre	127,06	4,62	123,98	4,07	97,58	-0,11	109,79	4,34	162,76	6,52	149,23	6,48	142,47	3,41
	Diciembre	127,22	4,29	123,95	3,65	97,46	-0,18	108,12	-1,08	162,76	6,52	149,69	6,75	143,90	3,51
2013	Enero	127,90	4,79	124,69	2,30	97,41	-0,20	109,00	-0,01	162,76	6,52	152,55	7,40	143,71	3,33
	Febrero	129,28	4,36	124,97	1,66	97,42	-0,09	109,53	0,28	162,76	6,52	152,73	6,08	143,46	2,80
	Marzo	129,94	4,32	125,06	1,55	97,41	-0,09	108,66	-0,53	162,76	6,52	154,77	6,77	144,81	3,32
	Abril	130,13	4,39	124,60	1,01	97,55	0,09	110,54	0,08	165,33	6,87	155,07	6,75	146,33	4,01
	Mayo	130,68	4,64	124,20	0,57	97,75	0,31	110,41	1,62	165,11	6,33	155,18	6,21	146,35	4,17
	Junio	130,95	4,84	124,54	0,92	97,85	0,43	109,32	-1,09	165,04	6,05	155,86	6,65	146,01	3,42
	Julio	131,26	4,32	124,65	0,63	97,97	0,58	110,33	1,89	165,04	6,05	155,97	6,00	146,35	3,59
	Agosto	131,76	4,25	124,87	0,49	97,57	-0,02	109,68	0,75	165,04	6,05	157,08	6,34	146,09	3,85
	Septiembre	132,17	4,24	125,21	0,83	97,45	-0,17	110,87	-0,30	171,00	5,43	157,03	5,86	146,39	3,27
	Octubre	132,25	4,30	125,01	0,63	97,45	-0,26	111,49	0,48	171,48	5,35	157,61	6,05	146,39	4,05
	Noviembre	132,53	4,30	124,84	0,70	97,46	-0,13	112,39	2,37	172,60	6,05	158,71	6,35	146,64	2,92
	Diciembre	132,40	4,07	124,14	0,15	97,37	-0,10	113,13	4,64	172,60	6,05	159,20	6,35	147,89	2,77
2014	Enero	132,71	3,77	124,18	-0,41	97,32	-0,09	112,13	2,87	172,60	6,05	161,54	5,89	148,53	3,36
	Febrero	133,27	3,09	124,22	-0,60	97,19	-0,24	112,65	2,85	172,60	6,05	163,18	6,84	149,01	3,87
	Marzo	134,50	3,51	124,54	-0,42	97,22	-0,19	112,83	3,84	172,60	6,05	163,98	5,95	152,05	5,00
	Abril	134,81	3,60	124,44	-0,13	97,21	-0,35	112,37	1,66	174,30	5,43	163,80	5,63	153,15	4,66
	Mayo	135,23	3,48	124,51	0,25	97,21	-0,55	112,18	1,60	174,80	5,87	164,26	5,85	154,59	5,63
	Junio	135,43	3,42	124,61	0,06	97,19	-0,67	112,23	2,66	175,01	6,04	165,07	5,91	154,70	5,95
	Julio	135,79	3,45	125,34	0,55	97,29	-0,70	113,43	2,81	175,01	6,04	164,95	5,75	155,59	6,32
	Agosto	136,31	3,45	125,77	0,71	97,12	-0,46	111,68	1,82	175,01	6,04	164,81	4,92	155,49	6,43
	Septiembre	136,47	3,25	126,52	1,05	97,13	-0,32	113,52	2,39	181,66	6,24	165,41	5,33	155,62	6,31
	Octubre	137,38	3,88	126,73	1,38	97,13	-0,32	114,07	2,32	181,64	5,93	165,64	5,09	155,53	6,24
	Noviembre	137,24	3,55	126,55	1,37	97,09	-0,38	112,71	0,28	181,64	5,23	165,53	4,30	156,67	6,84
	Diciembre	137,47	3,83	126,77	2,11	97,06	-0,31	113,41	0,24	181,64	5,23	165,75	4,12	157,18	6,28

Fuente: Instituto Nacional de Estadística y Censos.

4.2.1.a ÍNDICE DE PRECIOS AL CONSUMIDOR

Índice, 2014=100; variación anual, mensual y acumulada

Periodo	TOTAL Ponderación 100,0%				ALIMENTOS Y BEBIDAS NO ALCOHÓLICAS, 22,45%		BEBIDAS ALCOHÓLICAS, TABACO Y ESTUPEFACIENTES 0,66 %		PRENDAS DE VESTIR Y CALZADO 7,69 %		ALOJAMIENTO, AGUA, GAS, ELECTRICIDAD Y OTROS 8,30 %		MUEBLES, Y ARTÍCULOS PARA EL HOGAR Y PARA CONSERVACIÓN ORDINARIA DEL HOGAR 5,86%		
	Índice	Variación porcentual			Índice	Variación porcentual anual	Índice	Variación porcentual anual	Índice	Variación porcentual anual	Índice	Variación porcentual anual	Índice	Variación porcentual anual	
		Anual	Mensual	Acumulada											
Promedio anual															
2015	103,22		0,28		104,14		108,75		97,33		107,28		104,13		
2016	105,00	1,73	0,09		106,78	2,54	124,88	14,83	94,24	-3,18	111,00	3,46	104,61	0,46	
2017	105,44	0,42	-0,02		107,31	0,50	127,83	2,36	90,17	-4,31	113,26	2,04	103,53	-1,03	
A diciembre															
2015	104,05	3,38	0,09	3,38	105,06	3,64	112,37	11,54	96,51	-1,69	109,01	4,59	104,10	3,10	
2016	105,21	1,12	0,16	1,12	106,27	1,15	129,29	15,06	91,98	-4,70	112,13	2,87	103,88	-0,21	
2017	105,00	-0,20	0,18	-0,20	106,02	-0,23	127,49	-1,39	88,14	-4,17	113,98	1,64	102,43	-1,40	
2015	Enero	101,24	3,53	0,59	0,59	101,82	3,19	102,23	4,08	97,76	1,04	104,67	5,59	102,45	2,80
	Febrero	101,86	4,05	0,61	1,21	102,24	4,01	105,53	6,82	97,67	0,59	106,10	6,75	102,96	3,00
	Marzo	102,28	3,76	0,41	1,63	102,72	2,95	106,99	8,27	97,65	0,56	106,32	6,85	103,47	3,38
	Abril	103,14	4,32	0,84	2,48	104,40	4,05	107,34	8,56	97,66	0,46	106,57	6,92	103,95	3,68
	Mayo	103,32	4,55	0,18	2,66	104,64	5,27	107,88	8,89	97,94	0,60	106,80	6,18	103,96	3,20
	Junio	103,74	4,87	0,41	3,08	105,08	6,17	110,14	11,03	98,00	0,51	106,92	4,85	104,75	3,64
	Julio	103,66	4,36	-0,08	2,99	104,76	5,13	110,23	11,13	97,78	0,02	107,82	5,53	104,90	3,73
	Agosto	103,66	4,14	0,00	2,99	104,81	4,40	110,35	11,10	97,02	-0,77	108,09	5,60	104,97	3,82
	Septiembre	103,93	3,78	0,26	3,26	104,96	4,54	110,39	10,98	96,94	-1,02	108,08	4,65	104,63	3,10
	Octubre	103,84	3,48	-0,09	3,17	104,56	3,87	110,89	10,72	96,64	-1,38	108,33	4,70	104,75	3,00
	Noviembre	103,95	3,40	0,11	3,28	104,60	3,32	110,71	10,11	96,36	-1,60	108,66	4,30	104,69	3,10
	Diciembre	104,05	3,38	0,09	3,38	105,06	3,64	112,37	11,54	96,51	-1,69	109,01	4,59	104,10	3,10
2016	Enero	104,37	3,09	0,31	0,31	105,23	3,35	113,59	11,11	96,02	-1,79	109,43	4,55	104,77	2,27
	Febrero	104,51	2,60	0,14	0,45	106,02	3,69	115,33	9,29	95,31	-2,42	109,58	3,28	104,82	1,81
	Marzo	104,65	2,32	0,14	0,58	106,69	3,86	116,01	8,43	94,77	-2,95	109,75	3,23	104,77	1,25
	Abril	104,97	1,78	0,31	0,89	107,36	2,83	116,97	8,97	94,93	-2,80	110,72	3,89	104,60	0,62
	Mayo	105,01	1,63	0,03	0,92	107,54	2,78	126,06	16,85	94,13	-3,89	110,87	3,81	104,56	0,58
	Junio	105,38	1,59	0,36	1,29	108,08	2,86	130,77	18,73	94,86	-3,21	111,05	3,87	105,15	0,38
	Julio	105,29	1,58	-0,09	1,20	107,78	2,88	129,78	17,74	94,56	-3,29	111,42	3,34	105,06	0,15
	Agosto	105,12	1,42	-0,16	1,04	107,23	2,32	130,62	18,37	93,80	-3,32	111,60	3,25	104,94	-0,03
	Septiembre	105,28	1,30	0,15	1,19	106,88	1,82	130,45	18,18	93,67	-3,37	111,74	3,39	104,53	-0,09
	Octubre	105,20	1,31	-0,08	1,11	106,28	1,64	130,26	17,47	93,47	-3,28	111,81	3,21	104,37	-0,36
	Noviembre	105,04	1,05	-0,15	0,96	105,99	1,32	129,43	16,91	93,31	-3,16	111,87	2,95	103,86	-0,80
	Diciembre	105,21	1,12	0,16	1,12	106,27	1,15	129,29	15,06	91,98	-4,70	112,13	2,87	103,88	-0,21
2017	Enero	105,30	0,90	0,09	0,09	106,80	1,48	129,79	14,26	92,12	-4,06	112,28	2,61	104,72	-0,05
	Febrero	105,51	0,96	0,20	0,29	107,30	1,20	129,72	12,47	91,92	-3,56	112,75	2,89	104,73	-0,09
	Marzo	105,66	0,96	0,14	0,42	108,06	1,28	127,49	9,90	91,74	-3,20	112,77	2,75	104,71	-0,05
	Abril	106,12	1,09	0,43	0,86	109,33	1,84	127,70	9,18	91,37	-3,75	112,99	2,05	104,64	0,05
	Mayo	106,17	1,10	0,05	0,91	108,56	0,95	127,58	1,21	91,17	-3,15	113,26	2,16	104,12	-0,42
	Junio	105,55	0,16	-0,58	0,32	108,21	0,13	127,40	-2,57	89,90	-5,23	113,30	2,03	103,29	-1,77
	Julio	105,40	0,10	-0,14	0,18	107,42	-0,33	127,05	-2,11	89,90	-4,93	113,50	1,87	103,14	-1,83
	Agosto	105,42	0,28	0,01	0,20	107,50	0,25	127,20	-2,62	89,49	-4,60	113,50	1,71	103,10	-1,75
	Septiembre	105,26	-0,03	-0,15	0,04	106,75	-0,12	127,38	-2,35	89,19	-4,78	113,61	1,68	102,61	-1,84
	Octubre	105,10	-0,09	-0,14	-0,10	106,25	-0,02	127,50	-2,12	88,99	-4,79	113,55	1,56	102,53	-1,77
	Noviembre	104,82	-0,22	-0,27	-0,38	105,53	-0,43	127,64	-1,39	88,16	-5,52	113,58	1,53	102,33	-1,48
	Diciembre	105,00	-0,20	0,18	-0,20	106,02	-0,23	127,49	-1,39	88,14	-4,17	113,98	1,64	102,43	-1,40
2018	Enero	105,20	-0,09	0,19	0,19	106,11	-0,65	127,64	-1,66	88,05	-4,42	114,16	1,67	103,25	-1,41

... / ...

4.2.1.a ÍNDICE DE PRECIOS AL CONSUMIDOR (Cont.)
Índice, 2014=100; variación anual, mensual y acumulada

Período	SALUD 7.34 %		TRANSPORTE 14.74%		COMUNICACIONES 4,74%		RECREACIÓN Y CULTURA 5,30%		EDUCACIÓN 5.09%		RESTAURANTES Y HOTELES 7.96%		BIENES Y SERVICIOS DIVERSOS 9.86%		
	Índice	Variación porcentual anual	Índice	Variación porcentual anual	Índice	Variación porcentual anual	Índice	Variación porcentual anual	Índice	Variación porcentual anual	Índice	Variación porcentual anual	Índice	Variación porcentual anual	
Promedio anual															
2015	102,82		104,63		95,08		99,30		102,16		105,66		104,19		
2016	105,70	2,81	105,51	0,84	94,44	-0,68	99,21	-0,09	104,53	2,32	108,73	2,91	107,39	3,07	
2017	107,99	2,16	106,17	0,62	94,47	0,03	99,87	0,67	108,63	3,92	109,27	0,49	106,73	-0,61	
A diciembre															
2015	104,04	2,89	105,71	5,94	94,63	-1,02	99,21	1,71	103,67	3,33	107,07	4,78	105,24	3,53	
2016	106,81	2,66	106,06	0,32	94,14	-0,52	100,60	1,40	106,39	2,63	108,11	0,97	108,88	3,46	
2017	108,03	1,15	106,32	0,25	94,66	0,55	100,28	-0,32	110,44	3,80	108,84	0,68	105,72	-2,91	
2015	Enero	101,62	4,10	101,32	3,67	95,46	-0,42	97,88	1,49	100,48	5,39	103,05	3,48	102,06	6,24
	Febrero	101,63	3,67	102,42	4,75	95,53	-0,21	97,74	0,88	100,59	5,51	103,62	3,00	103,59	7,49
	Marzo	101,79	2,89	102,97	5,04	95,21	-0,58	98,55	1,56	100,59	5,51	104,80	3,67	104,04	5,79
	Abril	102,10	2,96	104,72	6,91	95,07	-0,70	99,12	2,55	101,93	5,89	105,04	4,01	104,40	5,40
	Mayo	102,30	2,85	104,82	6,96	95,09	-0,69	99,86	3,50	101,98	5,63	105,40	4,09	104,24	4,26
	Junio	102,78	3,18	105,75	7,82	95,50	-0,24	100,38	3,99	101,98	5,50	105,72	3,89	104,26	4,20
	Julio	102,99	3,10	105,21	6,64	95,25	-0,60	99,38	1,87	102,01	5,53	106,26	4,49	104,33	3,68
	Agosto	103,34	3,07	105,39	6,46	94,87	-0,83	99,63	3,72	102,01	5,53	106,50	4,83	103,85	3,27
	Septiembre	103,73	3,34	105,66	6,10	94,95	-0,75	100,29	2,72	103,50	3,15	106,79	4,72	104,45	3,78
	Octubre	103,65	2,58	105,64	5,91	94,80	-0,91	100,00	1,92	103,56	3,23	106,77	4,56	104,63	4,02
	Noviembre	103,87	2,90	106,00	6,41	94,64	-1,03	99,50	2,64	103,66	3,33	106,85	4,71	105,17	3,80
	Diciembre	104,04	2,89	105,71	5,94	94,63	-1,02	99,21	1,71	103,67	3,33	107,07	4,78	105,24	3,53
2016	Enero	104,76	3,08	105,99	4,60	94,50	-1,00	98,82	0,97	103,65	3,16	108,34	5,13	105,97	3,84
	Febrero	104,81	3,13	105,41	2,91	94,33	-1,26	99,71	2,02	103,69	3,08	108,61	4,82	106,11	2,43
	Marzo	105,03	3,18	105,34	2,31	94,32	-0,93	99,85	1,32	103,70	3,09	109,05	4,05	105,79	1,69
	Abril	105,19	3,03	105,40	0,65	94,15	-0,97	99,61	0,49	103,87	1,90	109,41	4,16	106,26	1,78
	Mayo	105,45	3,08	105,40	0,55	94,13	-1,01	98,97	-0,89	103,51	1,50	109,55	3,93	106,34	2,01
	Junio	105,53	2,67	105,20	-0,52	94,66	-0,88	99,59	-0,78	103,81	1,79	109,15	3,25	107,35	2,97
	Julio	106,11	3,03	104,97	-0,23	94,78	-0,49	98,67	-0,72	104,02	1,98	108,72	2,32	107,77	3,29
	Agosto	106,21	2,78	104,68	-0,67	94,70	-0,18	98,61	-1,02	104,07	2,02	108,54	1,92	108,27	4,25
	Septiembre	105,98	2,17	105,85	0,18	94,74	-0,22	98,53	-1,76	105,91	2,33	108,48	1,59	108,48	3,86
	Octubre	106,12	2,38	105,95	0,29	94,53	-0,28	98,80	-1,20	105,89	2,25	108,69	1,80	108,73	3,92
	Noviembre	106,46	2,50	105,93	-0,06	94,29	-0,38	98,73	-0,78	105,89	2,15	108,07	1,14	108,70	3,35
	Diciembre	106,81	2,66	106,06	0,32	94,14	-0,52	100,60	1,40	106,39	2,63	108,11	0,97	108,88	3,46
2017	Enero	107,09	2,22	106,03	0,04	94,19	-0,33	99,25	0,44	106,26	2,52	108,24	-0,09	108,35	2,24
	Febrero	107,43	2,50	105,92	0,49	94,21	-0,12	100,43	0,72	106,32	2,54	109,07	0,42	107,66	1,46
	Marzo	107,37	2,23	105,83	0,47	94,23	-0,10	100,30	0,45	106,37	2,58	109,29	0,21	107,70	1,80
	Abril	107,90	2,58	106,01	0,57	94,18	0,03	101,35	1,75	107,81	3,79	109,29	-0,11	107,67	1,33
	Mayo	107,91	2,34	106,23	0,79	95,44	1,39	103,80	4,88	108,76	5,08	109,56	0,01	107,18	0,79
	Junio	108,07	2,40	106,35	1,09	94,43	-0,24	99,16	-0,44	108,63	4,64	109,60	0,41	105,94	-1,32
	Julio	108,38	2,14	106,30	1,27	94,14	-0,67	98,53	-0,14	108,64	4,43	109,55	0,76	106,54	-1,14
	Agosto	108,47	2,13	106,36	1,60	94,12	-0,61	98,60	-0,01	108,77	4,52	109,49	0,87	106,63	-1,51
	Septiembre	108,65	2,52	106,29	0,41	94,43	-0,32	98,97	0,45	110,65	4,48	109,63	1,05	105,65	-2,61
	Octubre	108,55	2,29	106,04	0,09	94,88	0,37	99,29	0,50	110,47	4,32	109,41	0,66	105,82	-2,68
	Noviembre	108,07	1,51	106,33	0,37	94,70	0,44	98,51	-0,22	110,41	4,27	109,22	1,07	105,90	-2,58
	Diciembre	108,03	1,15	106,32	0,25	94,66	0,55	100,28	-0,32	110,44	3,80	108,84	0,68	105,72	-2,91
2018	Enero	108,15	0,99	106,05	0,02	94,82	0,67	100,53	1,28	110,44	3,93	108,84	0,56	107,07	-1,18

Fuente: Instituto Nacional de Estadística y Censos.

4.2.2. SALARIO UNIFICADO Y COMPONENTES SALARIALES DEL SECTOR PRIVADO

USD

Período	Remuneraciones Unificadas	Décimo Tercera Remuneración	Décimo Cuarta Remuneración	TOTAL	IPC	SALARIO REAL (1)
2014						
Enero (2)	340,00			340,00	97,78	347,70
Febrero	340,00			340,00	97,89	347,32
Marzo	340,00			340,00	98,57	344,92
Abril	340,00			340,00	98,86	343,90
Mayo	340,00			340,00	98,82	344,05
Junio	340,00			340,00	98,93	343,69
Julio	340,00			340,00	99,33	342,31
Agosto (4)	340,00		340,00	680,00	99,53	683,19
Septiembre	340,00			340,00	100,14	339,51
Octubre	340,00			340,00	100,35	338,83
Noviembre	340,00			340,00	100,53	338,21
Diciembre (3)	340,00	338,17		678,17	100,64	673,83
2015						
Enero (5)	354,00			354,00	101,24	349,66
Febrero	354,00			354,00	101,86	347,54
Marzo	354,00			354,00	102,28	346,11
Abril	354,00			354,00	103,14	343,24
Mayo	354,00			354,00	103,32	342,63
Junio	354,00			354,00	103,74	341,24
Julio	354,00			354,00	103,66	341,51
Agosto	354,00		354,00	708,00	103,66	683,03
Septiembre	354,00			354,00	103,93	340,61
Octubre	354,00			354,00	103,84	340,92
Noviembre	354,00			354,00	103,95	340,56
Diciembre	354,00	352,83		706,83	104,05	679,34
2016						
Enero (6)	366,00			366,00	104,37	350,69
Febrero	366,00			366,00	104,51	350,20
Marzo	366,00			366,00	104,65	349,72
Abril	366,00			366,00	104,97	348,66
Mayo	366,00			366,00	105,01	348,55
Junio	366,00			366,00	105,38	347,30
Julio	366,00			366,00	105,29	347,59
Agosto	366,00		366,00	732,00	105,12	696,33
Septiembre	366,00			366,00	105,28	347,63
Octubre	366,00			366,00	105,20	347,92
Noviembre	366,00			366,00	105,04	348,43
Diciembre	366,00	365,00		731,00	105,21	694,79
2017						
Enero (7)	375,00			375,00	105,30	356,11
Febrero	375,00			375,00	105,51	355,41
Marzo	375,00			375,00	105,66	354,92
Abril	375,00			375,00	106,12	353,38
Mayo	375,00			375,00	106,17	353,22
Junio	375,00			375,00	105,55	355,27
Julio	375,00			375,00	105,40	355,77
Agosto	375,00		375,00	750,00	105,42	711,46
Septiembre	375,00			375,00	105,26	356,28
Octubre	375,00			375,00	105,10	356,79
Noviembre	375,00			375,00	104,82	357,77
Diciembre	375,00	374,25		749,25	105,00	713,54
2018						
Enero (8)	386,00			386,00	105,20	366,91

(1) Se calcula en función del IPC enero-diciembre de 2014=100 de cada mes. (2) Salario Básico Unificado, Registro Oficial # 167 Suplemento de 22 de enero de 2014. (3) Se paga hasta el 24 de diciembre de cada año. (4) Se paga hasta el 15 de marzo en las regiones Costa e Insular, y hasta el 15 de agosto en las regiones Sierra y Amazonía; en este cuadro se muestra el dato para la Región Sierra y Amazonía. (5) Salario Básico Unificado, Registro Oficial # 429. Segundo Suplemento de 2 de febrero de 2015. (6) Salario Básico Unificado, Boletín Diario Suplemento # 658 de 29 de diciembre de 2015. (7) Salario Básico Unificado, Boletín Diario Suplemento # 919 de 10 de enero de 2017. (8) Salario Básico Unificado, Boletín Diario Suplemento # 154 de 05 de enero de 2018.

Fuente: Ministerio de Trabajo.

4.2.3 SALARIO BÁSICO UNIFICADO Y COMPONENTES SALARIALES: VALORES NOMINAL Y REAL EN PROMEDIO DEL SECTOR PRIVADO

USD; Índice 2014=100

Período	Enero	Febrero	Marzo	Abril	Mayo	Junio	Julio	Agosto	Septiembre	Octubre	Noviembre	Diciembre
VALOR DEL SALARIO NOMINAL PROMEDIO (1)												
-en dólares-												
2007	198,26	198,26	198,26	198,26	198,26	198,26	198,26	198,26	198,26	198,26	198,26	198,26
2008	233,13	233,13	233,13	233,13	233,13	233,13	233,13	233,13	233,13	233,13	233,13	233,13
2009	254,21	254,21	254,21	254,21	254,21	254,21	254,21	254,21	254,21	254,21	254,21	254,21
2010	279,85	279,85	279,85	279,85	279,85	279,85	279,85	279,85	279,85	279,85	279,85	279,85
2011	307,83	307,83	307,83	307,83	307,83	307,83	307,83	307,83	307,83	307,83	307,83	307,83
2012	340,47	340,47	340,47	340,47	340,47	340,47	340,47	340,47	340,47	340,47	340,47	340,47
2013	370,82	370,82	370,82	370,82	370,82	370,82	370,82	370,82	370,82	370,82	370,82	370,82
2014	396,51	396,51	396,51	396,51	396,51	396,51	396,51	396,51	396,51	396,51	396,51	396,51
2015	412,90	412,90	412,90	412,90	412,90	412,90	412,90	412,90	412,90	412,90	412,90	412,90
2016	426,92	426,92	426,92	426,92	426,92	426,92	426,92	426,92	426,92	426,92	426,92	426,92
2017	437,44	437,44	437,44	437,44	437,44	437,44	437,44	437,44	437,44	437,44	437,44	437,44
2018	450,26											
SALARIO REAL PROMEDIO (2)												
Índice, 2014=100												
2007	69,68	69,63	69,56	69,57	69,55	69,28	68,99	68,94	68,45	68,36	68,02	67,64
2008	78,63	77,90	76,76	75,61	74,83	74,27	73,83	73,68	73,20	73,17	73,29	73,08
2009	79,13	78,76	77,91	77,40	77,41	77,47	77,52	77,75	77,27	77,09	76,83	76,39
2010	83,40	83,12	82,98	82,56	82,54	82,55	82,54	82,45	82,24	82,03	81,81	81,39
2011	88,92	88,43	88,13	87,42	87,12	87,08	86,93	86,51	85,83	85,53	85,27	84,93
2012	93,41	92,69	91,86	91,71	91,89	91,73	91,49	91,23	90,22	90,14	90,01	90,18
2013	97,73	97,55	97,12	96,95	97,16	97,30	97,32	97,15	96,60	96,21	95,83	95,64
2014	101,53	101,42	100,72	100,42	100,46	100,36	99,96	99,75	99,14	98,94	98,76	98,65
2015	102,12	101,50	101,08	100,24	100,06	99,66	99,74	99,74	99,48	99,57	99,46	99,37
2016	102,42	102,28	102,14	101,83	101,80	101,43	101,52	101,69	101,53	101,61	101,76	101,60
2017	104,01	103,81	103,66	103,22	103,17	103,77	103,91	103,90	104,06	104,21	104,50	104,31
2018	107,16											

(1) Se obtiene sumando al Salario Básico Unificado, el promedio anual de la décimo tercera remuneración y el promedio anual de la décimo cuarta remuneración. (2) Es el valor del salario nominal promedio dividido para el índice de precios al consumidor del mes de referencia. Está expresado como índice cuya base es 2014=100.

Fuente: Ministerio de Trabajo.

4.2.4 ÍNDICE DE PRECIOS AL PRODUCTOR

Índice, 1995=100; variación anual, mensual y acumulada

Periodo	TOTAL Ponderación 100,0%			PRODUCTOS DE AGRICULTURA, SILVICULTURA Y PESCA 17,4%		MINERALES, ELECTRICIDAD, GAS Y AGUA 17,3%		PRODUCTOS ALIMENTICIOS, ALIMENTOS, BEBIDAS Y TABA- CO; TEXTILES 26,9%		OTROS BIENES TRANSPORTA- BLES EXCEPTO PRODUCTOS METÁLICOS 30,2%		PRODUCTOS METÁLICOS, MAQUINARIA Y EQUIPO 8,2%		
	Índice	Variación porcentual			Índice	Variación porcentual anual	Índice	Variación porcentual anual	Índice	Variación porcentual anual	Índice	Variación porcentual anual	Índice	Variación porcentual anual
		Anual	Mensual	Acumulada										
Promedio anual														
2011	2.732,4	19,4	1,1	1.891,9	4,2	7.793,1	36,3	1.786,1	12,3	1.453,5	2,7	1.657,8	5,7	
2012	2.786,0	2,0	-0,2	1.964,6	3,8	7.924,7	1,7	1.808,9	1,3	1.475,3	1,5	1.724,8	4,0	
2013	2.817,3	1,1	0,4	1.977,8	0,7	7.717,5	-2,6	2.034,8	12,5	1.499,1	1,6	1.687,3	-2,2	
2014	2.761,3	-2,0	-1,7	2.158,6	9,1	6.949,5	-10,0	2.177,3	7,0	1.525,1	1,7	1.676,2	-0,7	
2015	2.186,0	-20,8	-1,1	2.277,6	5,5	3.469,0	-50,1	2.199,8	1,0	1.524,2	-0,1	1.676,0	0,0	
A diciembre														
2011	2.786,3	12,5	-6,6	12,5	1.878,3	1,0	8.107,3	24,7	1.769,7	2,3	1.462,8	2,1	1.700,6	7,1
2012	2.691,7	-3,4	0,6	-3,4	1.901,5	1,2	7.386,1	-8,9	1.833,2	3,6	1.484,1	1,5	1.732,6	1,9
2013	2.795,1	3,8	4,2	3,8	2.056,7	8,2	7.256,2	-1,8	2.197,4	19,9	1.503,1	1,3	1.672,4	-3,5
2014	2.261,3	-19,1	-9,9	-19,1	2.190,4	6,5	4.041,2	-44,3	2.160,2	-1,7	1.527,8	1,6	1.689,7	1,0
2015	1.970,2	-12,9	-3,4	-12,9	2.141,4	-2,2	2.332,8	-42,3	2.228,9	3,2	1.520,9	-0,5	1.646,2	-2,6
2013														
Enero	2.803,1	0,2	4,1	4,1	1.922,1	-4,3	7.999,9	-0,2	1.841,1	3,7	1.486,8	1,4	1.715,9	0,0
Febrero	2.835,8	0,0	1,2	5,4	1.952,0	0,1	8.139,7	-1,7	1.848,7	3,5	1.491,6	1,5	1.714,8	-0,7
Marzo	2.797,8	-5,6	-1,3	3,9	1.977,5	-1,7	7.816,6	-12,8	1.895,9	6,7	1.495,1	1,9	1.710,7	-1,1
Abril	2.769,7	-6,8	-1,0	2,9	2.012,9	0,5	7.529,5	-16,1	1.949,1	8,4	1.498,4	2,0	1.711,0	-1,1
Mayo	2.801,7	-1,9	1,2	4,1	1.939,7	-6,8	7.739,6	-5,2	1.983,9	8,1	1.500,8	1,9	1.691,0	-2,0
Junio	2.808,2	7,2	0,2	4,3	2.009,0	4,5	7.722,0	10,6	1.981,0	8,4	1.500,6	1,8	1.670,2	-3,1
Julio	2.899,6	8,3	3,3	7,7	1.986,9	1,1	8.234,7	12,8	2.004,6	10,7	1.501,4	1,7	1.671,3	-2,2
Agosto	2.866,3	4,0	-1,2	6,5	1.928,7	-3,5	7.909,8	2,7	2.127,6	17,1	1.501,5	1,7	1.669,8	-2,5
Septiembre	2.923,8	3,6	2,0	8,6	2.060,4	5,7	7.991,9	-1,8	2.199,5	21,6	1.503,3	1,4	1.675,2	-2,9
Octubre	2.823,7	2,0	-3,4	4,9	1.949,2	0,6	7.538,4	-3,7	2.192,4	20,9	1.502,7	1,4	1.673,4	-3,4
Noviembre	2.683,6	0,3	-5,0	-0,3	1.938,9	5,2	6.731,1	-8,6	2.196,4	20,3	1.503,5	1,3	1.672,4	-3,4
Diciembre	2.795,1	3,8	4,2	3,8	2.056,7	8,2	7.256,2	-1,8	2.197,4	19,9	1.503,1	1,3	1.672,4	-3,5
2014														
Enero	2.734,2	-2,5	-2,2	-2,2	2.011,9	4,7	6.932,0	-13,3	2.205,7	19,8	1.508,7	1,5	1.662,1	-3,1
Febrero	2.928,5	3,3	7,1	4,8	2.086,5	6,9	7.912,1	-2,8	2.232,2	20,7	1.522,2	2,0	1.668,8	-2,7
Marzo	2.872,5	2,7	-1,9	2,8	2.063,5	4,3	7.605,7	-2,7	2.238,7	18,1	1.520,3	1,7	1.666,9	-2,6
Abril	2.924,8	5,6	1,8	4,6	2.132,9	6,0	7.954,2	5,6	2.159,9	10,8	1.523,7	1,7	1.667,9	-2,5
Mayo	2.889,8	3,1	-1,2	3,4	2.097,7	8,1	7.747,6	0,1	2.185,0	10,1	1.523,7	1,5	1.669,2	-1,3
Junio	2.959,0	5,4	2,4	5,9	2.099,2	4,5	8.081,9	4,7	2.222,5	12,2	1.525,9	1,7	1.673,8	0,2
Julio	2.852,0	-1,6	-3,6	2,0	2.147,7	8,1	7.437,3	-9,7	2.199,1	9,7	1.532,1	2,0	1.679,1	0,5
Agosto	2.829,0	-1,3	-0,8	1,2	2.399,9	24,4	7.155,9	-9,5	2.129,0	0,1	1.533,6	2,1	1.679,6	0,6
Septiembre	2.778,2	-5,0	-1,8	-0,6	2.296,9	11,5	6.966,2	-12,8	2.133,9	-3,0	1.528,2	1,7	1.682,7	0,4
Octubre	2.597,8	-8,0	-6,5	-7,1	2.183,8	12,0	6.040,8	-19,9	2.130,9	-2,8	1.527,9	1,7	1.686,9	0,8
Noviembre	2.508,8	-6,5	-3,4	-10,2	2.193,0	13,1	5.518,9	-18,0	2.130,0	-3,0	1.527,2	1,6	1.688,0	0,9
Diciembre	2.261,3	-19,1	-9,9	-19,1	2.190,4	6,5	4.041,2	-44,3	2.160,2	-1,7	1.527,8	1,6	1.689,7	1,0
2015														
Enero	2.140,3	-21,7	-5,4	-5,4	2.208,8	9,8	3.323,1	-52,1	2.159,2	-2,1	1.527,3	1,2	1.694,5	2,0
Febrero	2.185,5	-25,4	2,1	-3,4	2.277,6	9,2	3.555,4	-55,1	2.128,2	-4,7	1.528,3	0,4	1.707,4	2,3
Marzo	2.150,6	-25,1	-1,6	-4,9	2.314,2	12,2	3.229,2	-57,5	2.186,5	-2,3	1.527,4	0,5	1.703,8	2,2
Abril	2.324,7	-20,5	8,1	2,8	2.253,9	5,7	4.324,1	-45,6	2.178,6	0,9	1.522,8	-0,1	1.689,7	1,3
Mayo	2.376,3	-17,8	2,2	5,1	2.212,5	5,5	4.624,9	-40,3	2.205,9	1,0	1.521,0	-0,2	1.689,2	1,2
Junio	2.384,8	-19,4	0,4	5,5	2.339,4	11,4	4.556,9	-43,6	2.198,2	-1,1	1.524,8	-0,1	1.677,3	0,2
Julio	2.227,7	-21,9	-6,6	-1,5	2.298,7	7,0	3.667,7	-50,7	2.213,7	0,7	1.525,6	-0,4	1.670,4	-0,5
Agosto	2.120,9	-25,0	-4,8	-6,2	2.437,4	1,6	2.918,3	-59,2	2.213,1	4,0	1.525,3	-0,5	1.656,0	-1,4
Septiembre	2.175,5	-21,7	2,6	-3,8	2.415,7	5,2	3.216,8	-53,8	2.236,7	4,8	1.524,5	-0,2	1.664,3	-1,1
Octubre	2.136,5	-17,8	-1,8	-5,5	2.238,1	2,5	3.194,8	-47,1	2.221,5	4,2	1.524,5	-0,2	1.662,3	-1,5
Noviembre	2.038,9	-18,7	-4,6	-9,8	2.193,1	0,0	2.683,9	-51,4	2.226,9	4,5	1.518,5	-0,6	1.650,2	-2,2
Diciembre	1.970,2	-12,9	-3,4	-12,9	2.141,4	-2,2	2.332,8	-42,3	2.228,9	3,2	1.520,9	-0,5	1.646,2	-2,6
2016														
Enero	1.915,1	-10,5	-2,8	-2,8	2.358,7	6,8	1.795,1	-46,0	2.230,2	3,3	1.521,2	-0,4	1.641,1	-3,2
Febrero	1.856,6	-15,0	-3,1	-5,8	2.201,2	-3,4	1.599,2	-55,0	2.237,5	5,1	1.523,7	-0,3	1.643,2	-3,8

Fuente: Instituto Nacional de Estadística y Censos.

4.2.5 ÍNDICE DE PRECIOS AL PRODUCTOR, EXCLUYE PRODUCTOS DE EXPORTACIÓN

Índice, 1995=100; variación anual, mensual y acumulada

Período	TOTAL Ponderación 100,0%			PRODUCTOS DE AGRICULTURA, SILVICULTURA Y PESCA 23,9%		MINERALES, ELECTRICIDAD, GAS Y AGUA 0,4%		PRODUCTOS ALIMENTICIOS, ALIMENTOS, BEBIDAS Y TABA- CO; TEXTILES 26,4%		OTROS BIENES TRANSPORTA- BLES EXCEPTO PRODUCTOS METÁLICOS 39,7%		PRODUCTOS METÁLICOS, MAQUINARIA Y EQUIPO 9,7%		
	Índice	Variación porcentual			Índice	Variación porcentual anual	Índice	Variación porcentual anual	Índice	Variación porcentual anual	Índice	Variación porcentual anual	Índice	Variación porcentual anual
		Anual	Mensual	Acumulada										
Promedio anual														
2011	1.616,13	5,3	0,3											
2012	1.662,48	2,9	0,2											
2013	1.682,39	1,2	0,2											
2014	1.744,75	3,7	0,3											
2015	1.779,61	2,0	-0,1											
A diciembre														
2011	1.623,00	3,1	-1,5	3,1	1.878,27	1,0	3.794,46	12,2	1.527,79	5,1	1.472,13	2,0	1.789,99	7,4
2012	1.657,36	2,1	0,8	2,1	1.901,49	1,2	4.084,98	7,7	1.589,86	4,1	1.493,24	1,4	1.821,39	1,8
2013	1.703,06	2,8	1,8	2,8	2.056,71	8,2	2.767,48	-32,3	1.638,55	3,1	1.511,15	1,2	1.752,30	-3,8
2014	1.757,04	3,2	-0,1	3,2	2.190,39	6,5	2.942,04	6,3	1.673,30	2,1	1.536,41	1,7	1.774,88	1,3
2015	1.745,08	-0,7	-0,4	-0,7	2.141,43	-2,2	3.196,20	8,6	1.697,87	1,5	1.529,79	-0,4	1.723,00	-2,9
2013														
Enero	1.664,25	0,4	0,4	0,4	1.922,07	-4,3	3.951,66	1,7	1.601,85	4,9	1.495,99	1,4	1.802,60	-0,2
Febrero	1.678,48	1,9	0,9	1,3	1.951,98	0,1	4.514,16	18,8	1.614,47	5,2	1.500,82	1,5	1.800,61	-1,0
Marzo	1.684,91	1,3	0,4	1,7	1.977,49	-1,7	3.989,19	4,5	1.617,53	5,1	1.504,06	1,9	1.801,81	-1,0
Abril	1.694,94	1,6	0,6	2,3	2.012,92	0,5	3.921,35	4,5	1.621,32	3,5	1.507,50	2,0	1.795,97	-1,4
Mayo	1.673,34	-1,1	-1,3	1,0	1.939,74	-6,8	3.261,57	-8,7	1.618,84	2,3	1.509,98	1,9	1.774,67	-2,3
Junio	1.687,61	2,2	0,9	1,8	2.008,97	4,5	3.278,13	-3,9	1.618,41	2,6	1.509,99	1,9	1.751,45	-3,4
Julio	1.681,85	1,1	-0,3	1,5	1.986,94	1,1	3.252,89	-11,0	1.615,95	2,2	1.510,72	1,8	1.751,01	-2,5
Agosto	1.668,07	-0,3	-0,8	0,6	1.928,67	-3,5	3.256,24	-10,8	1.616,79	1,9	1.510,85	1,8	1.749,78	-2,8
Septiembre	1.704,20	2,2	2,2	2,8	2.060,40	5,7	3.466,36	-7,4	1.626,64	1,9	1.512,63	1,4	1.755,47	-3,2
Octubre	1.675,56	0,5	-1,7	1,1	1.949,22	0,6	3.059,60	-25,9	1.626,13	1,8	1.512,02	1,5	1.753,40	-3,7
Noviembre	1.672,43	1,8	-0,2	0,9	1.938,93	5,2	3.054,41	-26,3	1.624,81	2,1	1.511,54	1,2	1.752,30	-3,8
Diciembre	1.703,06	2,8	1,8	2,8	2.056,71	8,2	2.767,48	-32,3	1.638,55	3,1	1.511,15	1,2	1.752,30	-3,8
2014														
Enero	1.696,06	1,9	-0,4	-0,4	2.011,85	4,7	2.766,99	-30,0	1.647,47	2,8	1.516,97	1,4	1.742,73	-3,3
Febrero	1.721,87	2,6	1,5	1,1	2.086,53	6,9	3.044,66	-32,6	1.652,65	2,4	1.529,14	1,9	1.750,42	-2,8
Marzo	1.717,75	1,9	-0,2	0,9	2.063,50	4,3	3.046,11	-23,6	1.658,34	2,5	1.529,48	1,7	1.747,83	-3,0
Abril	1.735,10	2,4	1,0	1,9	2.132,91	6,0	3.063,62	-21,9	1.655,42	2,1	1.533,00	1,7	1.748,38	-2,6
Mayo	1.728,52	3,3	-0,4	1,5	2.097,71	8,1	3.056,60	-6,3	1.661,93	2,7	1.533,11	1,5	1.749,54	-1,4
Junio	1.730,97	2,6	0,1	1,6	2.099,16	4,5	3.052,34	-6,9	1.663,99	2,8	1.535,99	1,7	1.753,95	0,1
Julio	1.746,50	3,8	0,9	2,6	2.147,69	8,1	3.236,57	-0,5	1.665,18	3,0	1.541,88	2,1	1.760,26	0,5
Agosto	1.807,38	8,4	3,5	6,1	2.399,90	24,4	3.054,76	-6,2	1.667,09	3,1	1.543,43	2,2	1.760,78	0,6
Septiembre	1.781,36	4,5	-1,4	4,6	2.296,90	11,5	3.052,34	-11,9	1.670,09	2,7	1.537,34	1,6	1.763,62	0,5
Octubre	1.756,03	4,8	-1,4	3,1	2.183,77	12,0	3.049,93	-0,3	1.673,95	2,9	1.536,80	1,6	1.773,43	1,1
Noviembre	1.758,44	5,1	0,1	3,3	2.193,01	13,1	2.951,15	-3,4	1.677,23	3,2	1.535,72	1,6	1.774,66	1,3
Diciembre	1.757,04	3,2	-0,1	3,2	2.190,39	6,5	2.942,04	6,3	1.673,30	2,1	1.536,41	1,7	1.774,88	1,3
2015														
Enero	1.762,75	3,9	0,3	0,3	2.208,79	9,8	3.043,98	10,0	1.676,95	1,8	1.535,75	1,2	1.777,33	2,0
Febrero	1.782,19	3,5	1,1	1,4	2.277,56	9,2	3.280,11	7,7	1.678,59	1,6	1.536,79	0,5	1.790,69	2,3
Marzo	1.793,15	4,4	0,6	2,1	2.314,25	12,2	3.040,90	-0,2	1.692,16	2,0	1.536,44	0,5	1.786,56	2,2
Abril	1.777,86	2,5	-0,9	1,2	2.253,92	5,7	3.041,14	-0,7	1.702,57	2,8	1.531,48	-0,1	1.769,71	1,2
Mayo	1.766,04	2,2	-0,7	0,5	2.212,52	5,5	3.041,11	-0,5	1.698,28	2,2	1.529,46	-0,2	1.769,90	1,2
Junio	1.795,93	3,8	1,7	2,2	2.339,42	11,4	3.033,07	-0,6	1.695,77	1,9	1.533,32	-0,2	1.756,20	0,1
Julio	1.785,46	2,2	-0,6	1,6	2.298,70	7,0	2.849,56	-12,0	1.697,13	1,9	1.534,19	-0,5	1.748,31	-0,7
Agosto	1.814,91	0,4	1,6	3,3	2.437,39	1,6	2.643,23	-13,5	1.691,52	1,5	1.533,81	-0,6	1.734,06	-1,5
Septiembre	1.810,49	1,6	-0,2	3,0	2.415,71	5,2	2.835,47	-7,1	1.689,52	1,2	1.533,02	-0,3	1.743,59	-1,1
Octubre	1.768,56	0,7	-2,3	0,7	2.238,13	2,5	2.936,47	-3,7	1.691,26	1,0	1.533,03	-0,2	1.740,98	-1,8
Noviembre	1.752,96	-0,3	-0,9	-0,2	2.193,15	0,0	2.654,13	-10,1	1.690,33	0,8	1.527,38	-0,5	1.727,06	-2,7
Diciembre	1.745,08	-0,7	-0,4	-0,7	2.141,43	-2,2	3.196,20	8,6	1.697,87	1,5	1.529,79	-0,4	1.723,00	-2,9
2016														
Enero	1.792,85	1,7	2,7	2,7	2.358,74	6,8	2.713,01	-10,9	1.690,11	0,8	1.530,08	-0,4	1.717,09	-3,4
Febrero	1.758,99	-1,3	-1,9	0,8	2.201,24	-3,4	2.964,25	-9,6	1.695,90	1,0	1.533,01	-0,2	1.719,57	-4,0

Fuente: Instituto Nacional de Estadística y Censos.

4.2.5a ÍNDICE DE PRECIOS AL PRODUCTOR DE DISPONIBILIDAD NACIONAL

Base: 2015 = 100

Período	TOTAL Ponderación 100,00 %				PRODUCTOS DE AGRICULTURA, LA SILVICULTURA Y LA PESCA (41,79 %)		PRODUCTOS ALIMENTICIOS, BEBIDAS Y TABACO; TEXTILES, PRENDAS DE VESTIR Y PRODUCTOS DE CUERO (28,90 %)		OTROS BIENES TRANSPORTABLES, EXCEPTO PRODUCTOS METÁLICOS, MAQUINARIA Y EQUIPO (22,44 %)		PRODUCTOS METÁLICOS, MAQUINARIA Y EQUIPO (6,78 %)		
	Índice	Variación porcentual			Índice	Variación porcentual anual	Índice	Variación porcentual anual	Índice	Variación porcentual anual	Índice	Variación porcentual anual	
		Anual	Mensual	Acumulada									
Promedio anual													
2015	102,51	1,97	-0,05		106,66	5,51	99,36	1,48	100,95	-0,08	101,08	-0,16	
2016	102,57	0,05	0,15		106,38	-0,27	99,81	0,45	100,69	-0,26	98,27	-2,78	
2017	101,89	-0,66	0,11		103,83	-2,39	100,55	0,74	101,11	0,41	98,22	-0,05	
A diciembre													
2015	100,52	-0,69	-0,54	-0,69	100,29	-2,23	99,89	1,59	100,75	-0,43	99,20	-2,92	
2016	102,19	1,65	-0,02	1,65	105,86	5,56	99,19	-0,70	100,89	0,14	96,66	-2,56	
2017	103,50	1,29	1,00	1,29	106,02	0,15	102,99	3,83	100,67	-0,22	99,58	3,02	
2015	Enero	101,52	3,83	0,30	0,30	103,44	9,79	98,51	1,58	101,14	1,24	102,33	1,99
	Febrero	102,59	3,42	1,05	1,36	106,66	9,16	98,60	1,39	101,21	0,50	103,10	2,30
	Marzo	103,28	4,35	0,66	2,03	108,38	12,15	99,38	1,82	101,19	0,45	102,86	2,22
	Abril	102,39	2,41	-0,86	1,16	105,55	5,67	99,98	2,55	100,86	-0,10	101,89	1,22
	Mayo	101,69	2,10	-0,69	0,46	103,62	5,47	99,64	1,86	100,73	-0,24	101,90	1,16
	Junio	103,41	3,70	1,70	2,16	109,56	11,45	99,49	1,64	100,98	-0,17	101,11	0,13
	Julio	102,87	2,23	-0,52	1,63	107,65	7,03	99,66	1,56	101,04	-0,50	100,66	-0,68
	Agosto	104,59	0,42	1,68	3,33	114,15	1,56	99,26	1,12	101,02	-0,62	99,84	-1,52
	Septiembre	104,30	1,60	-0,28	3,04	113,13	5,17	99,16	0,82	100,97	-0,28	100,39	-1,14
	Octubre	101,91	0,75	-2,30	0,68	104,82	2,49	99,42	1,05	100,97	-0,24	100,24	-1,83
	Noviembre	101,07	-0,24	-0,82	-0,15	102,71	0,01	99,38	0,78	100,60	-0,54	99,44	-2,68
	Diciembre	100,52	-0,69	-0,54	-0,69	100,29	-2,23	99,89	1,59	100,75	-0,43	99,20	-2,92
2016	Enero	103,40	1,84	2,86	2,86	110,46	6,79	99,52	1,02	100,77	-0,36	98,86	-3,39
	Febrero	101,35	-1,21	-1,98	0,83	103,09	-3,35	99,71	1,12	100,97	-0,24	99,01	-3,97
	Marzo	104,07	0,77	2,68	3,53	109,20	0,76	100,85	1,48	100,39	-0,79	98,46	-4,28
	Abril	102,78	0,38	-1,24	2,24	105,83	0,27	100,86	0,89	100,78	-0,08	98,80	-3,04
	Mayo	102,72	1,01	-0,06	2,18	105,61	1,93	100,96	1,33	100,66	-0,06	99,20	-2,66
	Junio	101,86	-1,50	-0,84	1,33	104,56	-4,56	99,69	0,20	100,25	-0,73	99,82	-1,28
	Julio	101,98	-0,87	0,12	1,45	104,50	-2,93	99,88	0,23	100,67	-0,36	99,69	-0,97
	Agosto	102,27	-2,22	0,29	1,74	105,72	-7,39	99,48	0,22	100,68	-0,33	98,22	-1,62
	Septiembre	103,30	-0,97	1,00	2,76	108,42	-4,16	99,36	0,20	100,53	-0,44	97,72	-2,66
	Octubre	102,70	0,77	-0,58	2,16	107,38	2,45	99,04	-0,39	100,65	-0,31	96,25	-3,98
	Noviembre	102,21	1,13	-0,47	1,68	105,86	3,07	99,20	-0,18	101,03	0,43	96,51	-2,94
	Diciembre	102,19	1,65	-0,02	1,65	105,86	5,56	99,19	-0,70	100,89	0,14	96,66	-2,56
2017	Enero	103,04	-0,35	0,83	0,83	107,08	-3,06	99,83	0,31	101,18	0,40	98,03	-0,84
	Febrero	102,39	1,02	-0,63	0,20	105,53	2,37	99,96	0,25	101,18	0,21	97,39	-1,64
	Marzo	101,28	-2,68	-1,08	-0,89	102,61	-6,03	100,03	-0,82	101,43	1,04	97,93	-0,53
	Abril	101,41	-1,34	0,12	-0,76	102,92	-2,75	100,10	-0,75	101,25	0,46	98,20	-0,61
	Mayo	100,83	-1,84	-0,57	-1,33	101,78	-3,63	99,91	-1,04	101,10	0,43	98,02	-1,19
	Junio	100,82	-1,02	-0,004	-1,33	101,64	-2,79	100,07	0,38	101,16	0,91	97,93	-1,89
	Julio	100,64	-1,31	-0,19	-1,52	101,41	-2,96	99,94	0,06	101,03	0,36	97,55	-2,14
	Agosto	102,01	-0,25	1,37	-0,17	104,20	-1,44	100,43	0,96	101,31	0,63	97,68	-0,55
	Septiembre	102,11	-1,15	0,09	-0,07	104,20	-3,89	100,83	1,48	101,03	0,50	98,32	0,61
	Octubre	102,16	-0,52	0,05	-0,03	103,85	-3,29	101,26	2,25	101,18	0,53	98,85	2,70
	Noviembre	102,47	0,26	0,31	0,28	104,75	-1,05	101,30	2,11	100,76	-0,27	99,17	2,76
	Diciembre	103,50	1,29	1,00	1,29	106,02	0,15	102,99	3,83	100,67	-0,22	99,58	3,02
2018	Enero	104,32	1,25	0,80	0,80	107,31	0,22	103,36	3,54	101,46	0,28	99,55	1,55

Fuente: Instituto Nacional de Estadística y Censos.

4.2.6 INDICADORES DE COYUNTURA DEL MERCADO LABORAL NACIONAL URBANO (1)
Tasa trimestral de participación en la PEA, porcentaje

Período	EMPLEO GLOBAL	EMPLEO ADECUADO/PLENO	EMPLEO NO CLASIFICADO	SUBEMPLEO	OTRO EMPLEO NO PLENO	EMPLEO NO REMUNERADO	DESEMPLEO	DESEMPLEO ABIERTO	DESEMPLEO OCULTO	
2009	Septiembre	90,94	46,58	2,14	15,39	22,52	4,31	9,06	7,22	1,84
	Diciembre	92,11	47,77	2,74	15,12	21,64	4,85	7,89	6,03	1,87
2010	Marzo	90,90	46,54	2,02	16,44	20,91	4,99	9,10	7,41	1,69
	Junio	92,33	50,09	1,63	15,04	21,71	3,86	7,67	5,86	1,81
	Septiembre	92,54	50,78	1,03	13,79	22,23	4,70	7,46	6,14	1,33
	Diciembre	93,87	53,87	1,15	12,95	21,76	4,14	6,13	4,53	1,59
2011	Marzo	92,94	47,65	1,80	14,29	24,64	4,56	7,06	5,73	1,33
	Junio	93,64	52,04	1,32	11,55	24,23	4,49	6,36	5,17	1,19
	Septiembre	94,45	53,20	0,92	11,19	24,94	4,20	5,55	4,82	0,72
	Diciembre	94,94	55,45	0,81	9,51	24,56	4,60	5,06	3,88	1,18
2012	Marzo	95,09	54,20	1,31	10,69	23,53	5,36	4,91	4,27	0,65
	Junio	94,80	54,74	2,00	8,96	24,18	4,92	5,20	4,35	0,85
	Septiembre	95,37	55,07	2,01	9,46	23,56	5,27	4,63	4,15	0,49
	Diciembre	95,00	56,54	3,08	7,67	22,99	4,72	5,00	4,01	0,99
2013	Marzo	95,39	52,40	1,95	10,25	25,92	4,87	4,61	4,15	0,46
	Junio	95,11	52,23	1,94	11,47	24,54	4,93	4,89	4,09	0,79
	Septiembre	95,43	53,95	2,21	8,62	26,18	4,47	4,57	4,00	0,57
	Diciembre	95,14	56,92	0,29	10,14	23,80	3,99	4,86	3,69	1,17
2014	Marzo	94,42	54,87	0,36	10,86	24,41	3,92	5,58	4,68	0,89
	Junio	94,28	57,94	0,35	10,64	21,64	3,72	5,72	4,70	1,02
	Septiembre	95,33	57,63	0,43	10,06	22,86	4,36	4,67	3,93	0,73
	Diciembre	95,46	56,39	0,28	11,71	22,93	4,15	4,54	3,71	0,84
2015	Marzo	95,16	53,54	0,57	11,89	24,40	4,76	4,84	4,31	0,53
	Junio	94,42	54,34	0,78	12,05	22,77	4,48	5,58	4,76	0,81
	Septiembre	94,52	54,39	0,70	13,40	21,27	4,75	5,48	4,81	0,68
	Diciembre	94,35	54,04	0,84	12,75	22,47	4,26	5,65	4,60	1,04
2016	Marzo	92,65	48,59	0,45	17,12	21,33	5,16	7,35	6,42	0,93
	Junio	93,32	50,04	0,36	15,30	22,82	4,80	6,68	5,93	0,74
	September	93,32	47,48	0,37	17,97	22,05	5,45	6,68	5,86	0,82
	Diciembre	93,48	47,64	0,25	18,83	21,89	4,87	6,52	5,27	1,25
2017	Marzo	94,36	47,29	0,27	20,92	20,47	5,41	5,64	5,06	0,59
	Junio	94,22	48,98	0,67	19,12	20,40	5,05	5,78	5,08	0,70
	September	94,64	48,70	0,26	19,29	21,15	5,23	5,36	4,77	0,59
	Diciembre	94,18	50,36	0,22	18,39	20,26	4,94	5,82	4,86	0,96

*A partir del número IEM 1970 se ajustan los indicadores de Coyuntura con los que presenta el INEC

Fuente: Instituto Nacional de Estadística y Censos (INEC).

4.2.7 INDICADORES DE COYUNTURA DEL MERCADO LABORAL ECUATORIANO: CUENCA, GUAYAQUIL, QUITO, MACHALA Y AMBATO (1)

Tasa trimestral de participación en la PEA, porcentaje

Período	CUENCA					GUAYAQUIL					QUITO					
	EMPLEO	EMPLEO ADE- CUADO/PLENO	SUBEMPLEO	OTRO EMPLEO NO PLENO	DESEMPLEO	EMPLEO	EMPLEO ADE- CUADO/PLENO	SUBEMPLEO	OTRO EMPLEO NO PLENO	DESEMPLEO	EMPLEO	EMPLEO ADE- CUADO/PLENO	SUBEMPLEO	OTRO EMPLEO NO PLENO	DESEMPLEO	
2009	Marzo	95,08	57,58	8,49	22,74	4,92	85,87	43,33	20,02	17,07	14,13	92,79	55,64	14,47	14,61	7,21
	Junio	95,52	58,98	7,58	22,93	4,48	87,31	48,62	16,23	16,99	12,69	94,70	59,48	10,78	13,63	5,30
	Septiembre	93,47	57,88	6,83	21,78	6,53	86,99	47,36	19,19	15,88	13,01	93,87	55,68	11,01	14,80	6,13
	Diciembre	95,32	60,01	8,01	19,44	4,68	88,29	51,24	15,85	16,85	11,71	93,92	52,03	9,56	15,05	6,08
2010	Marzo	96,23	58,06	8,34	21,47	3,77	87,73	46,53	17,01	17,74	12,27	92,81	59,22	9,82	16,03	7,19
	Junio	95,97	57,70	10,20	21,22	4,03	91,01	50,95	15,32	19,55	8,99	93,28	62,35	8,25	16,43	6,72
	Septiembre	96,01	63,94	6,55	19,23	3,99	89,97	51,93	13,64	19,91	10,03	94,19	63,35	6,43	17,36	5,81
	Diciembre	97,45	66,57	6,16	18,49	2,55	92,39	55,48	13,05	20,32	7,61	95,67	65,01	7,67	14,72	4,33
2011	Marzo	95,90	56,87	9,00	23,08	4,10	90,01	46,98	14,27	23,36	9,99	94,32	62,13	9,77	15,76	5,68
	Junio	96,37	58,06	7,63	22,63	3,63	90,37	52,04	13,03	21,46	9,63	96,19	64,45	6,06	15,79	3,81
	Septiembre	95,86	59,79	6,83	23,22	4,14	94,25	54,04	12,42	23,85	5,75	95,79	67,37	3,26	17,66	4,21
	Diciembre	96,09	65,74	5,83	18,16	3,91	94,07	57,05	9,50	20,51	5,93	95,67	63,60	4,67	21,39	4,33
2012	Marzo	95,33	64,07	4,49	21,36	4,67	93,72	56,34	10,04	20,66	6,28	96,32	63,35	5,10	20,24	3,68
	Junio	96,57	64,10	5,14	19,66	3,43	93,69	59,08	8,90	20,13	6,31	95,64	60,44	7,27	16,57	4,36
	Septiembre	95,59	66,65	4,84	17,16	4,41	93,45	59,08	7,39	20,27	6,55	96,60	66,25	4,46	15,11	3,40
	Diciembre	96,31	67,68	3,67	19,53	3,69	94,46	60,47	7,48	19,33	5,54	95,56	62,09	3,98	14,17	4,44
2013	Marzo	96,85	66,19	4,29	20,84	3,15	94,54	55,13	9,56	23,47	5,46	95,94	62,77	4,19	20,35	4,06
	Junio	95,48	68,99	4,14	16,75	4,52	94,03	49,94	12,47	23,99	5,97	95,56	63,55	6,48	17,55	4,44
	Septiembre	95,71	69,91	5,11	15,48	4,29	94,49	54,74	8,89	25,24	5,51	95,33	62,48	6,51	16,34	4,67
	Diciembre	96,32	68,46	5,46	17,91	3,68	94,26	57,25	9,35	24,33	5,74	95,96	70,58	6,36	15,28	4,04
2014	Marzo	96,77	63,74	7,07	20,24	3,23	93,87	59,09	8,92	21,94	6,13	95,66	70,83	4,28	16,22	4,34
	Junio	96,63	66,93	6,36	17,91	3,37	93,03	59,61	11,78	18,45	6,97	95,84	71,50	3,15	15,94	4,16
	Septiembre	95,83	69,43	5,58	16,62	4,17	96,14	61,06	9,68	21,97	3,86	95,09	69,63	3,33	16,46	4,91
	Diciembre	97,70	65,24	4,58	21,66	2,30	95,99	60,07	10,32	23,49	4,01	96,78	70,52	4,97	16,13	3,22
2015	Marzo	96,78	57,80	13,59	18,43	3,22	96,22	63,55	6,57	22,23	3,78	95,61	67,06	4,48	18,36	4,39
	Junio	96,90	63,02	8,08	18,82	3,10	95,35	60,35	9,32	22,74	4,65	95,23	65,30	4,87	18,71	4,77
	Septiembre	97,35	67,37	6,08	17,35	2,65	95,07	56,05	13,90	20,81	4,93	94,79	70,97	3,72	13,66	5,21
	Diciembre	96,71	64,61	6,34	19,75	3,29	95,25	56,92	12,35	22,49	4,75	95,07	66,52	5,53	15,25	4,93
2016	Marzo	95,43	60,71	8,90	19,32	4,57	92,76	53,91	18,42	16,45	7,24	92,18	61,21	10,42	15,60	7,82
	Junio	96,68	61,80	8,21	20,21	3,32	94,68	53,97	15,53	20,53	5,32	92,94	63,99	7,58	16,95	7,06
	September	96,98	55,81	12,15	22,36	3,02	94,27	49,88	19,87	18,86	5,73	91,29	62,25	8,70	16,10	8,71
	Diciembre	95,24	56,58	11,02	21,49	4,76	93,56	49,57	20,17	19,70	6,44	90,86	57,65	13,10	16,47	9,14
2017	Marzo	95,71	61,86	9,61	17,09	4,29	94,89	49,14	22,81	18,78	5,11	90,89	57,72	15,47	14,26	9,11
	Junio	95,47	60,13	9,12	19,49	4,53	94,74	49,54	22,29	18,36	5,26	92,16	63,08	11,86	13,14	7,84
	September	95,36	61,35	10,04	18,12	4,64	95,41	47,85	24,08	19,34	4,59	92,16	66,44	7,52	14,38	7,84
	Diciembre	94,36	57,28	11,91	17,85	5,64	95,65	49,96	21,01	19,42	4,35	90,58	61,58	11,68	14,71	9,42

4.2.7 INDICADORES DE COYUNTURA DEL MERCADO LABORAL ECUATORIANO: CUENCA, GUAYAQUIL, QUITO, MACHALA Y AMBATO (1) (Cont.)

Tasa trimestral de participación en la PEA, porcentaje

Período	MACHALA					AMBATO					
	EMPLEO	EMPLEO ADE- CUADO/PLENO	SUBEMPLEO	OTRO EMPLEO NO PLENO	DESEMPLEO	EMPLEO	EMPLEO ADE- CUADO/PLENO	SUBEMPLEO	OTRO EMPLEO NO PLENO	DESEMPLEO	
2009	Marzo	88,96	43,25	20,08	19,29	11,04	95,93	42,14	14,02	29,29	4,07
	Junio	90,52	45,24	19,47	18,70	9,48	95,60	51,68	7,19	25,63	4,40
	Septiembre	90,36	42,67	21,21	20,20	9,64	96,28	50,62	8,95	25,11	3,72
	Diciembre	91,61	49,07	18,73	19,41	8,39	96,13	44,91	8,85	28,33	3,87
2010	Marzo	91,91	46,30	16,82	22,09	8,09	96,86	50,17	9,96	23,94	3,14
	Junio	94,58	48,69	17,89	21,82	5,42	96,74	50,49	13,66	22,09	3,26
	Septiembre	93,86	52,70	16,44	20,72	6,14	96,33	52,08	9,04	23,72	3,67
	Diciembre	95,67	50,44	14,85	26,11	4,33	96,76	54,22	6,83	25,27	3,24
2011	Marzo	92,76	43,79	15,00	26,98	7,24	96,46	57,01	6,50	23,12	3,54
	Junio	93,14	54,48	9,42	23,84	6,86	96,11	57,87	7,74	19,03	3,89
	Septiembre	95,10	52,10	11,23	27,00	4,90	95,26	57,89	6,28	19,57	4,74
	Diciembre	95,41	56,85	8,27	25,89	4,59	97,67	61,89	6,08	19,32	2,33
2012	Marzo	94,11	53,33	10,96	25,03	5,89	95,63	57,01	7,05	21,22	4,37
	Junio	95,33	56,12	8,51	26,54	4,67	96,55	55,65	6,85	23,56	3,45
	Septiembre	95,20	53,54	8,90	25,42	4,80	95,84	59,83	5,62	17,96	4,16
	Diciembre	95,60	58,19	7,18	24,22	4,40	96,65	57,44	6,13	21,05	3,35
2013	Marzo	95,79	52,42	9,76	25,27	4,21	95,61	48,25	10,59	22,56	4,39
	Junio	96,32	51,59	8,53	28,53	3,68	95,47	48,59	14,00	21,46	4,53
	Septiembre	96,82	51,99	9,41	28,61	3,18	96,38	52,54	10,97	22,74	3,62
	Diciembre	96,17	58,86	9,50	24,42	3,83	96,61	56,45	9,45	21,31	3,39
2014	Marzo	96,20	53,40	13,48	23,43	3,80	94,19	54,59	12,77	19,98	5,81
	Junio	96,92	52,82	9,80	29,18	3,08	94,96	57,15	12,14	19,26	5,04
	Septiembre	97,27	57,75	10,50	23,84	2,73	95,14	58,41	10,82	19,87	4,86
	Diciembre	97,52	55,93	8,85	27,16	2,48	96,32	61,04	9,40	18,12	3,68
2015	Marzo	96,30	47,35	13,68	27,52	3,70	93,57	53,97	13,50	18,45	6,43
	Junio	95,52	51,65	14,16	22,64	4,48	96,38	58,44	10,85	20,59	3,62
	Septiembre	95,93	54,88	12,82	22,63	4,07	95,20	59,82	11,96	16,81	4,80
	Diciembre	97,32	57,15	9,53	25,61	2,68	94,26	58,46	10,70	17,81	5,74
2016	Marzo	96,04	50,98	12,40	27,30	3,96	93,02	51,22	16,71	16,48	6,98
	Junio	95,44	52,97	14,41	22,32	4,56	94,75	53,73	14,29	18,55	5,25
	September	96,83	49,65	16,45	26,29	3,17	93,46	49,50	18,14	19,76	6,54
	Diciembre	94,70	49,16	13,00	27,46	5,30	92,85	46,85	17,02	21,17	7,15
2017	Marzo	95,76	48,13	12,88	28,80	4,24	94,99	46,61	20,27	19,19	5,01
	Junio	95,73	49,32	14,85	25,95	4,27	95,42	52,71	16,92	17,37	4,58
	September	95,58	43,65	22,19	24,07	4,42	95,22	54,33	14,97	17,12	4,78
	Diciembre	94,36	51,19	15,86	22,09	5,64	93,88	53,96	15,24	16,80	6,12

*A partir del número IEM 1970 se ajustan los indicadores de Coyuntura con los que presenta el INEC

Fuente: Instituto Nacional de Estadística y Censos (INEC).

4.3.1 OFERTA Y UTILIZACIÓN FINAL DE BIENES Y SERVICIOS (1)
Millones de USD; millones de USD, 2007=100; USD per cápita; USD per cápita, 2007=100; miles de habitantes

Variables \ Años	2006	2007	2008	2009	2010	2011	2012	2013	2014	2015 (sd)	2016 (p)
Millones de USD (*)											
Producto interno bruto (PIB)	46.802,0	51.007,8	61.762,6	62.519,7	69.555,4	79.276,7	87.924,5	95.129,7	101.726,3	99.290,4	98.614,0
Importaciones de bienes y servicios	13.748,9	15.636,6	20.933,4	16.790,1	22.541,7	26.453,9	27.772,1	29.459,6	30.168,3	23.815,4	18.884,4
Total oferta final	60.550,9	66.644,4	82.696,0	79.309,8	92.097,1	105.730,5	115.696,7	124.589,3	131.894,6	123.105,8	117.498,4
Gasto de consumo final total	35.842,8	38.775,5	45.298,1	47.494,6	53.193,2	58.748,3	64.735,0	70.265,2	74.555,3	75.319,0	73.283,6
Gobierno general	4.961,9	5.574,2	7.306,8	8.581,3	9.181,1	10.091,2	11.726,8	13.323,3	14.543,0	14.327,1	14.172,8
Hogares residentes (2)	30.880,9	33.201,3	37.991,3	38.913,3	44.012,1	48.657,2	53.008,3	56.941,9	60.012,3	60.991,9	59.110,8
Formación bruta de capital fijo	9.759,7	10.593,9	13.818,5	14.257,7	17.127,9	20.470,8	23.707,8	26.211,7	27.684,2	26.390,5	25.119,0
Variación de existencias	751,9	987,3	2.479,1	1.771,9	2.373,6	1.839,6	731,5	869,0	1.119,0	289,0	-311,3
Exportaciones de bienes y servicios	14.196,5	16.287,7	21.100,4	15.785,7	19.402,4	24.671,8	26.522,3	27.243,5	28.536,1	21.107,4	19.407,1
Total utilización final	60.550,9	66.644,4	82.696,0	79.309,8	92.097,1	105.730,5	115.696,7	124.589,3	131.894,6	123.105,8	117.498,4
Millones de USD, 2007=100 (*)											
Producto interno bruto (PIB)	49.914,6	51.007,8	54.250,4	54.557,7	56.481,1	60.925,1	64.362,4	67.546,1	70.105,4	70.174,7	69.068,5
Importaciones de bienes y servicios	14.606,2	15.636,6	17.894,4	16.119,4	18.509,0	19.183,9	19.344,1	20.691,6	21.675,4	19.907,4	17.861,0
Total oferta final	64.520,8	66.644,4	72.144,8	70.677,2	74.990,0	80.109,0	83.706,5	88.237,7	91.780,7	90.082,0	86.929,4
Gasto de consumo final total	37.125,8	38.775,5	41.186,2	41.558,7	44.534,1	47.075,5	49.074,0	51.552,0	53.341,2	53.521,0	51.778,4
Gobierno general	5.274,2	5.574,2	6.191,3	6.910,3	7.213,5	7.840,9	8.712,1	9.609,8	10.252,3	10.471,8	10.293,4
Hogares residentes (2)	31.851,5	33.201,3	34.994,9	34.648,4	37.320,6	39.234,6	40.361,9	41.942,3	43.088,8	43.049,2	41.485,0
Formación bruta de capital fijo	10.213,8	10.593,9	12.286,2	11.843,3	13.050,1	14.920,8	16.496,2	18.214,1	18.626,3	17.465,3	16.049,4
Variación de existencias	896,3	987,3	1.898,7	1.304,7	1.473,1	1.277,0	380,3	261,3	471,2	-123,1	-508,5
Exportaciones de bienes y servicios	16.284,9	16.287,7	16.773,7	15.970,5	15.932,7	16.835,7	17.756,0	18.210,3	19.342,0	19.218,8	19.610,2
Total utilización final	64.520,8	66.644,4	72.144,8	70.677,2	74.990,0	80.109,0	83.706,5	88.237,7	91.780,7	90.082,0	86.929,4
Tasas de variación anual											
Producto interno bruto (PIB)	4,4	2,2	6,4	0,6	3,5	7,9	5,6	4,9	3,8	0,1	-1,6
Importaciones de bienes y servicios	9,8	7,1	14,4	-9,9	14,8	3,6	0,8	7,0	4,8	-8,2	-10,3
Total oferta final	5,6	3,3	8,3	-2,0	6,1	6,8	4,5	5,4	4,0	-1,9	-3,5
Gasto de consumo final total	4,3	4,4	6,2	0,9	7,2	5,7	4,2	5,0	3,5	0,3	-3,3
Gobierno general	3,8	5,7	11,1	11,6	4,4	8,7	11,1	10,3	6,7	2,1	-1,7
Hogares residentes (2)	4,4	4,2	5,4	-1,0	7,7	5,1	2,9	3,9	2,7	-0,1	-3,6
Formación bruta de capital fijo	5,0	3,7	16,0	-3,6	10,2	14,3	10,6	10,4	2,3	-6,2	-8,1
Exportaciones de bienes y servicios	7,1	0,0	3,0	-4,8	-0,2	5,7	5,5	2,6	6,2	-0,6	2,0
Total utilización final	5,6	3,3	8,3	-2,0	6,1	6,8	4,5	5,4	4,0	-1,9	-3,5
Otros indicadores macroeconómicos											
PIB (USD per cápita)	3.351	3.589	4.267	4.242	4.633	5.193	5.665	6.031	6.347	6.099	5.966
PIB (USD per cápita, 2007=100)	3.574	3.589	3.748	3.702	3.762	3.991	4.147	4.282	4.374	4.311	4.179
Miles de habitantes (3)	13.965	14.214	14.473	14.738	15.012	15.266	15.521	15.775	16.027	16.279	16.529

(*) Incluye aproximación de decimales (sd) semi-definitivo (p) provisional (1) A partir de la Publicación No.24 de Cuentas Nacionales, los cálculos incorporan los resultados del Cambio de Año Base (CAB) 2007. Los datos de los años 2002 a 2006 corresponden a la información obtenida en la retropolación de las series; y, los correspondientes a los años 2007 - 2016 son el resultado de las cuentas nacionales anuales. Para mayor información acceder al link: <http://www.bce.fin.ec/index.php/component/k2/item/763>
(2) Incluye el gasto de consumo final de las Instituciones sin fines de lucro al servicio de los hogares, ISFLSH (3) A partir del Boletín de Información Estadística Mensual N° 1.931, de enero de 2013 se utilizan los nuevos datos de población oficiales del INEC de 1990 a 2010 enviados al BCE mediante oficio INEC-DIREJ-2013-135-O, de 19 de febrero de 2013, y las proyecciones de Población de 2010 a 2020, publicadas en la página web del INEC en el siguiente enlace: http://www.ecuadorencifras.gob.ec/documentos/web-inec/Poblacion_y_Demografia/Proyecciones_Poblacionales/PROYECCION_POR_EDADES_PROVINCIAS_2010-2020_Y_NACIONAL_2010-2020.xlsx
Fuente: Banco Central del Ecuador.

4.3.2 PRODUCTO INTERNO BRUTO POR INDUSTRIA (1)
Millones de USD, millones de USD. 2007=100; tasa de variación anual, porcentaje

Período \ Industrias	Agricultura, ganadería, caza y silvicultura	Acuicultura y pesca de camarón	Pesca (excepto camarón)	Petróleo y minas	Refinación de petróleo	Manufactura (excepto refinación de petróleo)	Suministro de electricidad y agua	Construcción	Comercio	Alojamiento y servicios de comida	Transporte
Millones de USD (*)											
2007	4.174,7	223,0	374,4	5.970,1	926,8	6.077,1	585,6	4.016,7	5.356,0	865,0	3.231,2
2008	4.813,5	282,9	441,1	8.928,5	1.017,2	7.447,4	632,5	5.394,3	6.742,8	947,1	3.520,8
2009	5.572,4	240,0	385,8	5.120,8	978,1	7.699,2	541,6	5.927,8	6.523,5	1.182,4	3.548,4
2010	6.071,2	298,2	400,6	7.575,5	720,0	8.601,7	754,1	6.501,2	7.241,1	1.312,4	3.700,3
2011	6.702,4	420,9	488,1	10.462,9	668,0	9.670,4	927,7	8.106,5	8.399,8	1.427,9	3.696,3
2012	6.564,4	462,1	572,4	11.380,8	650,7	10.739,7	1.046,3	9.378,6	9.053,7	1.631,8	3.859,5
2013	7.230,7	515,6	595,9	11.851,2	433,3	11.974,3	1.065,5	10.012,7	9.976,6	1.877,6	4.299,6
2014	8.121,5	563,3	599,3	11.267,3	285,7	13.716,7	1.252,8	10.891,2	10.544,8	2.054,4	4.337,8
2015 (sd)	8.405,7	444,6	537,5	4.690,7	808,2	13.513,0	1.508,7	11.125,4	10.218,2	2.083,1	4.773,3
2016 (p)	8.344,0	499,3	569,3	3.824,2	961,1	13.621,6	1.594,2	11.871,2	9.636,5	2.149,7	5.139,1
Millones de USD, 2007=100 (*)											
2007	4.174,7	223,0	374,4	5.970,1	926,8	6.077,1	585,6	4.016,7	5.356,0	865,0	3.231,2
2008	4.208,9	231,7	411,1	5.970,9	1.007,6	6.634,6	761,5	4.372,0	5.932,6	910,4	3.408,9
2009	4.331,9	239,1	363,8	5.950,3	1.049,9	6.533,6	685,2	4.495,0	5.700,4	990,2	3.631,8
2010	4.361,0	257,6	352,8	5.957,6	897,6	6.867,9	921,9	4.649,1	5.896,1	1.031,3	3.709,3
2011	4.689,2	313,7	363,3	6.125,4	995,5	7.266,0	1.171,6	5.465,1	6.238,4	1.092,8	3.914,3
2012	4.667,6	336,5	403,7	6.283,2	1.089,1	7.510,1	1.381,8	6.132,3	6.529,9	1.136,1	4.152,4
2013	4.967,2	367,1	435,5	6.463,2	812,7	7.972,2	1.541,3	6.586,8	6.972,8	1.190,9	4.576,6
2014	5.258,2	514,0	434,9	6.889,1	536,4	8.266,6	1.642,0	6.893,5	7.216,4	1.217,9	4.695,3
2015 (sd)	5.366,1	609,5	412,1	6.746,9	501,4	8.230,4	1.790,6	6.838,7	7.165,3	1.173,4	4.911,3
2016 (p)	5.327,9	678,5	424,4	6.877,8	623,5	8.021,2	1.907,8	6.483,3	6.852,6	1.177,5	4.816,2
Tasa de variación anual, porcentaje											
2007	4,3	1,1	-3,9	-7,5	-2,9	4,1	17,1	1,0	0,2	2,1	2,0
2008	0,8	3,9	9,8	0,0	8,7	9,2	30,0	8,8	10,8	5,3	5,5
2009	2,9	3,2	-11,5	-0,3	4,2	-1,5	-10,0	2,8	-3,9	8,8	6,5
2010	0,7	7,7	-3,0	0,1	-14,5	5,1	34,5	3,4	3,4	4,2	2,1
2011	7,5	21,7	3,0	2,8	10,9	5,8	27,1	17,6	5,8	6,0	5,5
2012	-0,5	7,3	11,1	2,6	9,4	3,4	17,9	12,2	4,7	4,0	6,1
2013	6,4	9,1	7,9	2,9	-25,4	6,2	11,5	7,4	6,8	4,8	10,2
2014	5,9	40,0	-0,1	6,6	-34,0	3,7	6,5	4,7	3,5	2,3	2,6
2015 (sd)	2,1	18,6	-5,2	-2,1	-6,5	-0,4	9,0	-0,8	-0,7	-3,7	4,6
2016 (p)	-0,7	11,3	3,0	1,9	24,3	-2,5	6,5	-5,2	-4,4	0,3	-1,9

4.3.2 PRODUCTO INTERNO BRUTO POR INDUSTRIA (1) (Cont.)
Millones de USD, millones de USD, 2007=100; tasa de variación anual, porcentaje

Periodo \ Industrias	Correo y comunicaciones	Actividades de servicios financieros	Actividades profesionales, técnicas y administrativas	Enseñanza y servicios sociales y de salud	Administración pública, defensa; planes de seguridad social obligatoria	Servicio doméstico	Otros Servicios (2)	TOTAL VALOR AGREGADO BRUTO	OTROS ELEMENTOS DEL PIB	PIB
Millones de USD (*)										
2007	1.241,4	1.303,0	3.241,5	3.932,1	2.784,2	148,6	4.059,5	48.510,9	2.496,9	51.007,8
2008	1.425,2	1.441,4	3.642,5	4.727,0	3.528,7	201,3	4.416,8	59.550,9	2.211,7	61.762,6
2009	1.553,8	1.714,0	3.726,6	5.185,0	4.237,0	276,5	4.600,6	59.013,3	3.506,4	62.519,7
2010	1.682,4	1.947,8	4.301,6	5.750,1	4.538,6	334,9	4.767,9	66.499,5	3.055,9	69.555,4
2011	1.811,8	2.300,5	5.046,4	5.995,8	5.013,5	333,4	5.063,8	76.536,2	2.740,4	79.276,7
2012	1.914,1	2.761,3	5.712,4	6.943,3	5.499,8	333,7	5.351,6	83.856,2	4.068,4	87.924,5
2013	2.021,5	2.590,6	6.549,8	7.513,4	6.050,9	382,1	5.592,6	90.533,9	4.595,8	95.129,7
2014	2.127,1	3.165,9	7.015,7	7.832,9	6.681,8	428,8	6.007,9	96.894,7	4.831,6	101.726,3
2015 (sd)	1.983,7	3.164,7	6.886,5	8.488,9	6.659,5	433,8	6.317,0	92.042,5	7.247,9	99.290,4
2016 (p)	1.972,4	3.093,7	6.387,6	8.692,3	6.849,4	503,3	6.165,6	91.874,6	6.739,3	98.614,0
Millones de USD, 2007=100 (*)										
2007	1.241,4	1.303,0	3.241,5	3.932,1	2.784,2	148,6	4.059,5	48.510,9	2.496,9	51.007,8
2008	1.501,2	1.385,9	3.463,9	4.157,0	2.839,2	147,6	4.159,1	51.504,0	2.746,4	54.250,4
2009	1.622,2	1.419,3	3.360,1	4.479,3	3.165,3	171,8	4.162,2	52.351,5	2.206,2	54.557,7
2010	1.829,8	1.561,4	3.491,8	4.801,7	3.330,2	183,8	4.169,9	54.270,7	2.210,4	56.481,1
2011	2.051,3	1.772,7	3.764,4	5.023,0	3.677,8	177,3	4.331,5	58.433,1	2.492,0	60.925,1
2012	2.232,4	2.065,6	4.024,2	5.364,7	3.914,8	174,9	4.345,1	61.744,5	2.617,9	64.362,4
2013	2.378,0	2.023,4	4.255,0	5.486,4	4.223,9	178,1	4.491,0	64.922,1	2.624,0	67.546,1
2014	2.502,7	2.242,6	4.445,1	5.732,9	4.361,6	186,6	4.603,5	67.639,2	2.466,1	70.105,4
2015 (sd)	2.475,6	2.227,8	4.388,3	5.962,9	4.555,5	182,0	4.650,6	68.188,7	1.986,0	70.174,7
2016 (p)	2.353,5	2.178,4	4.282,1	6.009,1	4.584,8	204,0	4.460,3	67.263,0	1.805,5	69.068,5
Tasa de variación anual, porcentaje										
2007	12,3	2,9	7,1	4,5	6,3	0,1	2,7	2,0	7,0	2,2
2008	20,9	6,4	6,9	5,7	2,0	-0,6	2,5	6,2	10,0	6,4
2009	8,1	2,4	-3,0	7,8	11,5	16,4	0,1	1,6	-19,7	0,6
2010	12,8	10,0	3,9	7,2	5,2	7,0	0,2	3,7	0,2	3,5
2011	12,1	13,5	7,8	4,6	10,4	-3,5	3,9	7,7	12,7	7,9
2012	8,8	16,5	6,9	6,8	6,4	-1,4	0,3	5,7	5,1	5,6
2013	6,5	-2,0	5,7	2,3	7,9	1,8	3,4	5,1	0,2	4,9
2014	5,2	10,8	4,5	4,5	3,3	4,8	2,5	4,2	-6,0	3,8
2015 (sd)	-1,1	-0,7	-1,3	4,0	4,4	-2,4	1,0	0,8	-19,5	0,1
2016 (p)	-4,9	-2,2	-2,4	0,8	0,6	12,1	-4,1	-1,4	-9,1	-1,6

(*) Incluye aproximación de decimales (sd) semi-definitivo (p) provisional

(1) A partir de la Publicación No.24 de Cuentas Nacionales, los cálculos incorporan los resultados del Cambio de Año Base (CAB) 2007. Los datos de los años 2002 a 2006 corresponden a la información obtenida en la retro-polación de las series; y, los correspondientes a los años 2007 - 2016 son el resultado de las cuentas nacionales anuales. Para mayor información acceder al link: <http://www.bce.fin.ec/index.php/component/k2/item/763>

(2) Incluye: Actividades inmobiliarias y entretenimiento, recreación y otras actividades de servicios.

Fuente: Banco Central del Ecuador.

4.3.3 PRODUCTO INTERNO BRUTO (PIB): ENFOQUE DEL INGRESO
Millones de USD (*)

Variables / Años	2007	2008	2009	2010	2011	2012	2013	2014	2015(sd)	2016(p)
Remuneraciones	16.106,7	19.119,4	21.864,2	23.238,2	26.899,8	30.879,6	34.269,1	36.947,7	38.214,2	37.263,5
+ Otros impuestos sobre la producción	161,9	191,5	237,9	282,8	380,4	590,9	715,3	755,2	928,7	1.129,5
+ Excedente Bruto de Explotación e Ingreso Mixto	32.242,4	40.240,0	36.911,2	42.978,4	49.256,0	52.385,7	55.549,5	59.191,9	52.899,6	53.481,6
= VALOR AGREGADO BRUTO	48.510,9	59.550,9	59.013,3	66.499,5	76.536,2	83.856,2	90.533,9	96.894,7	92.042,5	91.874,6
+ Otros elementos del PIB (1)	2.496,9	2.211,7	3.506,4	3.055,9	2.740,4	4.068,4	4.595,8	4.831,6	7.247,9	6.739,3
= PRODUCTO INTERNO BRUTO	51.007,8	61.762,6	62.519,7	69.555,4	79.276,7	87.924,5	95.129,7	101.726,3	99.290,4	98.614,0

(*) Incluye aproximación de decimales

(sd) semi-definitivo

(p) provisional

(1) Otros elementos del PIB incluye: otros impuestos indirectos sobre productos, subsidios sobre productos, derechos arancelarios, Impuesto al Valor Agregado (IVA)

Fuente: Banco Central del Ecuador.

4.3.4 RELACIÓN ENTRE LAS PRINCIPALES VARIABLES ECONÓMICAS Millones de USD (*)

VARIABLES / AÑOS	2007	2008	2009	2010	2011	2012	2013	2014	2015(sd)	2016(p)
Producto Interno Bruto PIB	51.007,8	61.762,6	62.519,7	69.555,4	79.276,7	87.924,5	95.129,7	101.726,3	99.290,4	98.614,0
+ Ingresos primarios del Resto del Mundo	271,3	329,5	111,8	89,2	94,5	107,0	59,7	57,2	66,4	107,4
- Ingresos primarios al Resto del Mundo	2.305,7	1.801,7	1.390,0	1.075,4	1.303,3	1.444,1	1.527,2	1.639,2	1.855,5	2.010,9
= Ingreso Nacional Bruto	48.973,4	60.290,4	61.241,5	68.569,2	78.067,8	86.587,4	93.662,1	100.144,3	97.501,3	96.710,4
+ Transferencias Corrientes del Resto del Mundo	3.472,1	3.246,1	3.235,1	3.084,1	3.243,5	3.035,0	2.914,3	2.981,1	2.904,9	3.000,0
- Transferencias Corrientes al Resto del Mundo	288,6	335,7	366,3	442,7	558,7	554,6	520,8	655,7	871,2	823,4
= Ingreso Disponible Bruto	52.156,9	63.200,8	64.110,3	71.210,6	80.752,6	89.067,8	96.055,7	102.469,7	99.535,0	98.887,0
- Consumo Final total	38.775,5	45.298,1	47.494,6	53.193,2	58.748,3	64.735,0	70.265,2	74.555,3	75.319,0	73.283,6
de Hogares	32.490,7	37.135,9	38.133,2	43.268,7	47.807,1	52.129,4	55.993,1	59.027,1	60.114,2	58.245,0
de Gobierno General	5.574,2	7.306,8	8.581,3	9.181,1	10.091,2	11.726,8	13.323,3	14.543,0	14.327,1	14.172,8
de Instituciones Sin Fines de Lucro que sirven a los Hogares	710,6	855,4	780,1	743,4	850,1	878,9	948,8	985,2	877,7	865,8
= Ahorro Bruto	13.381,4	17.902,7	16.615,7	18.017,4	22.004,2	24.332,8	25.790,5	27.914,4	24.216,0	25.603,4
- Formación Bruta de Capital	11.581,2	16.297,6	16.029,6	19.501,5	22.310,4	24.439,4	27.080,6	28.803,2	26.679,4	24.807,7
Formación Bruta de Capital Fijo (FBKF)	10.593,9	13.818,5	14.257,7	17.127,9	20.470,8	23.707,8	26.211,7	27.684,2	26.390,5	25.119,0
Variación de Existencias	987,3	2.479,1	1.771,9	2.373,6	1.839,6	731,5	869,0	1.119,0	289,0	-311,3
+ Transferencias de Capital del Resto del Mundo	67,9	35,2	2.038,3	108,9	108,6	156,8	95,7	97,6	98,7	98,7
- Transferencias de Capital al Resto del Mundo	0,0	55,7	0,3	4,2	1,2	13,5	6,8	22,8	5,5	6,1
- Adquisición de activos no financieros	-10,0	-10,4	-11,2	-10,7	-10,4	-10,8	-10,8	-10,8	-11,2	-11,2
= Préstamo Neto	1.858,1	1.574,2	2.612,9	-1.390,0	-209,1	25,9	-1.212,0	-824,9	-2.381,5	877,1

(*) Incluye aproximación de decimales

(sd) semi-definitivo

(p) provisional

Fuente: Banco Central del Ecuador.

4.3.5 INDICADORES PER CÁPITA
Miles de habitantes; USD; USD, 2007=100; tasa de variación anual, porcentaje

Variables / Años	2007	2008	2009	2010	2011	2012	2013	2014	2015(sd)	2016(p)
Miles de habitantes (*)	14.214	14.473	14.738	15.012	15.266	15.521	15.775	16.027	16.279	16.529
USD										
Producto Interno Bruto	3.589	4.267	4.242	4.633	5.193	5.665	6.031	6.347	6.099	5.966
Consumo final de hogares (**)	2.336	2.625	2.640	2.932	3.187	3.415	3.610	3.744	3.747	3.576
Formación bruta de capital fijo	745	955	967	1.141	1.341	1.527	1.662	1.727	1.621	1.520
Exportaciones	1.146	1.458	1.071	1.292	1.616	1.709	1.727	1.780	1.297	1.174
Importaciones	1.100	1.446	1.139	1.502	1.733	1.789	1.868	1.882	1.463	1.143
USD, 2007=100										
Producto Interno Bruto	3.589	3.748	3.702	3.762	3.991	4.147	4.282	4.374	4.311	4.179
Consumo final de hogares (**)	2.336	2.418	2.351	2.486	2.570	2.600	2.659	2.688	2.644	2.510
Formación bruta de capital fijo	745	849	804	869	977	1.063	1.155	1.162	1.073	971
Exportaciones	1.146	1.159	1.084	1.061	1.103	1.144	1.154	1.207	1.181	1.186
Importaciones	1.100	1.236	1.094	1.233	1.257	1.246	1.312	1.352	1.223	1.081
Tasa de variación anual, porcentaje										
Producto Interno Bruto	0,4	4,5	-1,2	1,6	6,1	3,9	3,3	2,2	-1,4	-3,1
Consumo final de hogares (**)	2,4	3,5	-2,8	5,7	3,4	1,2	2,2	1,1	-1,6	-5,1
Formación bruta de capital fijo	1,9	13,9	-5,3	8,2	12,4	8,7	8,6	0,7	-7,7	-9,5
Exportaciones	-1,7	1,1	-6,5	-2,1	3,9	3,7	0,9	4,5	-2,2	0,5
Importaciones	5,2	12,4	-11,5	12,7	1,9	-0,8	5,2	3,1	-9,6	-11,6

(sd) semi-definitivo

(p) provisional

(*) Se utilizan los datos de población que constan en proyecciones de Población de 2010 a 2020, publicadas en el página web del INEC en el siguiente enlace: <http://www.ecuadorencifras.gob.ec/proyecciones-poblacionales/>

(**) En el consumo final de hogares se incluye el consumo de las Instituciones sin fines de lucro que sirven a los hogares ISFLSH

Fuente: Banco Central del Ecuador

4.3.6 INDICADORES MACROECONÓMICOS TRIMESTRALES (1) tasa de variación trimestral t/t - 1, porcentaje

Indicador \ Período	2013				2014				2015				2016				2017		
	I	II	III	IV	I	II	III	IV	I	II	III	IV	I	II	III	IV	I	II	III
OFERTA Y UTILIZACIÓN FINAL																			
PIB	1,0	2,1	2,0	0,1	-0,3	2,3	1,4	0,2	0,2	-1,6	-0,3	-0,9	-1,3	0,9	0,0	1,5	-0,4	1,7	0,9
Importaciones (FOB)	5,7	3,9	-2,1	-4,1	1,4	6,4	3,9	-0,1	-1,8	-7,9	-5,8	-4,5	-3,0	-3,3	4,2	5,3	-0,8	2,2	1,9
TOTAL OFERTA	2,1	2,5	1,0	-0,9	0,0	3,3	2,0	0,2	-0,3	-3,1	-1,5	-1,7	-1,7	0,0	0,8	2,3	-0,5	1,8	1,1
Demanda interna	2,8	2,5	0,7	-1,3	-0,1	3,1	2,7	-0,7	-0,2	-2,8	-2,0	-1,7	-2,9	-0,4	0,8	3,1	-0,7	2,4	1,5
Gasto de Consumo final Hogares (2)	0,9	2,2	0,1	0,5	-0,9	2,3	1,7	0,3	0,4	-1,7	-0,9	-1,3	-2,3	-0,6	1,2	1,8	-0,2	2,4	1,2
Gasto de Consumo final Gobierno General	3,5	2,1	1,3	-0,5	-0,8	6,9	1,1	3,4	-1,3	-0,8	0,1	-3,0	-0,2	1,1	-0,7	1,4	-0,5	1,8	2,0
Formación Bruta de Capital Fijo (FBKF)	5,6	2,7	1,1	-1,5	-1,1	1,5	3,9	0,8	-2,7	-5,9	-3,3	-1,5	-2,2	-2,4	-0,1	0,3	-1,7	-0,3	-0,6
Exportaciones (FOB)	-0,5	2,4	1,9	0,9	0,5	3,8	-0,7	3,4	-0,5	-3,9	0,3	-1,7	2,7	1,4	1,0	-0,5	0,4	-0,3	-0,1
TOTAL UTILIZACIÓN	2,1	2,5	1,0	-0,9	0,0	3,3	2,0	0,2	-0,3	-3,1	-1,5	-1,7	-1,7	0,0	0,8	2,3	-0,5	1,8	1,1
VALOR AGREGADO BRUTO POR INDUSTRIAS																			
Agricultura	3,0	1,3	3,6	2,0	1,0	1,0	0,6	0,5	1,1	-0,3	0,2	0,6	-1,3	-0,3	0,4	0,4	1,6	0,5	-0,7
Acuicultura y pesca de camarón	4,8	13,2	-14,2	-2,7	38,8	11,9	-1,3	-0,5	14,4	0,2	3,8	-0,5	-0,2	17,2	-3,0	-4,2	-2,4	15,4	-2,3
Pesca (excepto camarón)	-0,3	5,8	-4,7	-8,7	3,7	4,4	3,8	-3,9	-1,9	-5,7	-2,3	8,8	0,7	-5,6	2,7	6,5	3,2	-6,2	-1,3
Petróleo y minas	-1,6	3,3	3,1	1,3	1,8	1,6	0,1	0,6	-2,3	-0,6	-0,3	-0,1	1,9	0,8	-0,5	0,3	-2,3	0,3	0,3
Refinación de Petróleo	-27,5	2,5	57,2	-11,1	-17,5	-20,0	-27,4	-21,9	13,2	-13,8	93,0	-1,3	-25,1	43,6	-18,8	39,2	-15,0	15,2	7,9
Manufactura (excepto refinación de petróleo)	2,1	2,0	1,0	0,6	1,1	1,1	0,9	-0,6	0,6	-0,6	-1,4	-0,8	-2,1	0,5	0,5	1,4	0,8	0,5	0,3
Suministro de electricidad y agua	14,2	-6,0	11,2	-4,4	-0,5	7,6	0,3	3,6	1,8	2,4	-1,8	6,2	-8,2	12,7	3,1	0,4	5,0	3,2	-2,9
Construcción	0,5	1,9	2,2	0,0	0,4	0,0	5,8	-0,8	-1,7	-1,1	-0,7	-0,2	-1,4	-2,7	-1,1	-2,3	-2,7	-1,6	-2,2
Comercio	4,9	2,3	-0,3	-1,8	0,9	3,5	2,3	-1,1	1,7	-2,6	-2,2	-1,7	-2,4	-0,4	1,3	2,6	0,6	1,1	1,0
Alojamiento y servicios de comida	1,8	2,5	2,1	1,3	1,7	-1,3	-2,2	0,1	-1,2	-1,9	1,3	-1,4	0,6	-1,0	1,7	2,1	-0,5	2,4	1,7
Transporte	4,2	3,5	1,3	1,4	-0,9	-0,2	1,3	1,7	2,7	-0,2	0,7	-0,8	-2,3	0,2	0,7	0,5	2,0	1,0	1,3
Correo y Comunicaciones	1,0	0,6	0,7	1,2	0,3	3,4	1,6	0,3	-1,6	-0,8	-1,2	-0,5	-4,5	-0,2	-0,1	3,8	1,1	2,5	1,4
Actividades de servicios financieros	-4,8	1,2	1,6	1,1	5,7	2,0	1,2	2,9	-1,2	-1,4	-1,6	-3,2	-0,6	-0,5	1,8	6,1	0,0	5,1	2,0
Actividades profesionales, técnicas y administrativas	2,8	1,3	1,8	1,6	-0,7	0,9	4,5	-0,8	-1,0	-1,7	-1,1	-1,0	-1,5	0,5	0,6	0,7	-0,1	3,5	2,2
Enseñanza y Servicios sociales y de salud	-4,4	2,3	0,5	0,5	-5,2	12,0	-2,5	5,0	0,6	-2,7	1,5	-1,9	-0,2	1,7	1,8	0,8	-0,2	1,5	3,5
Administración pública, defensa; planes de seguridad social obligatoria	2,4	1,6	2,2	-1,4	-0,4	-0,2	5,8	2,1	0,3	2,0	-1,5	-3,7	4,9	0,1	-3,2	2,1	-0,9	2,5	0,8
Servicio doméstico	0,1	1,1	1,7	4,5	4,2	-3,5	0,0	-4,9	-2,7	4,4	-0,3	7,9	3,9	1,4	-1,2	2,5	4,4	-1,5	-0,4
Otros Servicios (3)	0,5	1,5	1,1	0,7	-0,8	1,6	0,9	0,8	1,1	-0,8	-0,9	-1,9	-1,0	-1,0	-0,7	0,3	0,2	1,1	2,4
TOTAL VALOR AGREGADO BRUTO	1,0	2,0	2,2	0,1	0,1	2,1	1,4	0,5	0,3	-1,0	-0,2	-0,9	-1,2	0,7	0,0	1,3	-0,1	1,4	0,8
OTROS ELEMENTOS DEL PIB (4)	1,4	5,4	-3,6	0,2	-10,9	9,9	0,7	-7,1	-1,9	-18,3	-2,5	-3,8	-7,3	8,0	-1,5	11,2	-9,6	13,3	4,3
PIB	1,0	2,1	2,0	0,1	-0,3	2,3	1,4	0,2	0,2	-1,6	-0,3	-0,9	-1,3	0,9	0,0	1,5	-0,4	1,7	0,9

(1) A partir del Boletín No.80 las Cuentas Nacionales Trimestrales, toman como referencia el año 2007 de las cuentas nacionales anuales. Para mayor información acceder al link: <https://www.bce.fin.ec/index.php/component/k2/item/763>.

(2) Incluye el gasto de consumo final de las Instituciones sin fines de lucro al servicio de los hogares, ISFLSH

(3) Incluye: Actividades inmobiliarias y Entretenimiento, recreación y otras actividades de servicios.

(4) Otros elementos del PIB incluye: otros impuestos indirectos sobre productos, subsidios sobre productos, derechos arancelarios, Impuesto al Valor Agregado (IVA)

Fuente: Banco Central del Ecuador

4.4.1 OFERTA Y UTILIZACIÓN FINAL DE BIENES Y SERVICIOS

Años / Variables	PIB	Importaciones	Total oferta final	Gasto de consumo final	Consumo APUs	Consumo Hogares	FBKF	Existencias	Exportaciones	Total utilización final
MILLONES DE DÓLARES										
2017 (prev)	100.472,2	21.866,0	122.338,2	77.286,9	15.396,4	61.890,5	22.232,4	1.259,9	21.559,0	122.338,2
2018 (prev)	104.021,0	22.464,0	126.485,0	79.480,2	15.688,2	63.792,0	23.499,8	965,9	22.539,0	126.485,0
MILLONES DE DÓLARES DE 2007										
2017 (prev)	70.070,8	20.217,6	90.288,3	54.102,4	10.911,9	43.190,5	13.969,2	1.159,9	21.056,9	90.288,3
2018 (prev)	71.496,9	20.425,8	91.922,8	54.831,0	10.917,6	43.913,4	14.478,1	829,9	21.783,7	91.922,8
TASA DE VARIACIÓN ANUAL										
2017 (prev)	1,5	13,2	3,9	4,5	6,0	4,1	-13,0	-	7,4	3,9
2018 (prev)	2,0	1,0	1,8	1,3	0,1	1,7	3,6	-	3,5	1,8

OTROS INDICADORES ECONÓMICOS

Años / Variables	PIB (per cápita, dólares corrientes)	PIB (per cápita, dólares de 2007)	Población Miles de habitantes (1)
2017 (prev)	5.988,70	4.176,60	16.776,98
2018 (prev)	6.110,47	4.199,92	17.023,41

(prev) previsiones.

(1) A partir del Boletín de Información Estadística Mensual N° 1.931, de enero de 2013 se utilizan los nuevos datos de población oficiales del INEC de 1990 a 2010 enviados al BCE mediante oficio INEC-DIREJ-2013-135-O, de 19 de febrero de 2013, y las proyecciones de Población de 2010 a 2020, publicadas en el página web del INEC en el siguiente enlace: http://www.inec.gob.ec/estadisticas/index.php?option=com_content&view=article&id=329&Itemid=328&lang=es

Fuente: Banco Central del Ecuador

4.4.2 PRODUCTO INTERNO BRUTO POR INDUSTRIA
Millones de USD; millones de USD, 2007=100; tasa de variación anual, porcentaje

Período / Industria	PIB	Agricultura, ganadería, caza y silvicultura	Acuicultura y pesca de camarón	Pescado (excepto camarón)	Petróleo y minas	Refinación de petróleo	Manufactura (excepto refinación de petróleo)	Suministro de electricidad y agua	Construcción	Comercio
Millones de USD										
2017 (prev)	100.472,2	8.599,9	595,9	623,7	4.360,7	1.266,5	14.043,7	1.642,4	10.603,4	9.809,4
2018 (prev)	104.021,0	8.909,4	655,5	673,6	4.423,5	1.377,6	14.749,5	1.700,3	11.057,2	10.250,7
Millones de USD, 2007=100										
2017 (prev)	70.070,8	5.367,0	746,4	458,4	6.860,9	690,5	8.313,9	1.946,0	6.169,1	7.082,2
2018 (prev)	71.496,9	5.463,4	798,6	482,2	6.873,3	741,1	8.660,6	1.995,8	6.230,8	7.351,3
Tasa de variación anual, porcentaje										
2017 (prev)	1,5	0,7	10,0	8,0	-0,2	10,7	3,6	2,0	-4,8	3,3
2018 (prev)	2,0	1,8	7,0	5,2	0,2	7,3	4,2	2,6	1,0	3,8
										... / ...

4.4.2 PRODUCTO INTERNO BRUTO POR INDUSTRIA (Cont.)
 Millones de USD; millones de USD, 2007=100; tasa de variación anual, porcentaje

Período / Industria	Alojamiento y servicios de comida	Transporte	Correo y comunicaciones	Actividades de servicios financieros	Actividades profesionales, técnicas y administrativas	Enseñanzas y servicios sociales y de salud	Administración pública, defensa; planes de seguridad social obligatoria	Servicio doméstico	Otros servicios (1)	TOTAL VALOR AGREGADO BRUTO	OTROS ELEMENTOS DEL PIB
Millones de USD											
2017 (prev)	2.203,7	5.291,6	2.007,9	3.112,3	6.522,3	9.033,9	6.880,6	478,1	6.388,6	93.464,5	7.007,7
2018 (prev)	2.234,6	5.432,7	2.068,5	3.157,0	6.745,9	9.335,8	6.949,4	454,2	6.555,4	96.731,0	7.290,0
Millones de USD, 2007=100											
2017 (prev)	1.195,1	4.934,4	2.395,8	2.178,4	4.346,3	6.205,6	4.699,4	193,8	4.448,1	68.231,3	1.839,5
2018 (prev)	1.195,1	4.993,7	2.443,7	2.202,8	4.433,2	6.278,3	4.699,4	190,0	4.587,6	69.620,9	1.876,0
Tasa de variación anual, porcentaje											
2017 (prev)	1,5	2,5	1,8	0,0	1,5	3,3	2,5	-5,0	-0,3	1,4	1,9
2018 (prev)	0,0	1,2	2,0	1,1	2,0	1,2	0,0	-2,0	3,1	2,0	2,0

(prev) provisiones

(1) Incluye: Actividades inmobiliarias y Entretenimiento, recreación y otras actividades de servicios

Fuente: Banco Central del Ecuador.

ÍNDICE DE ACTIVIDAD ECONÓMICA COYUNTURAL

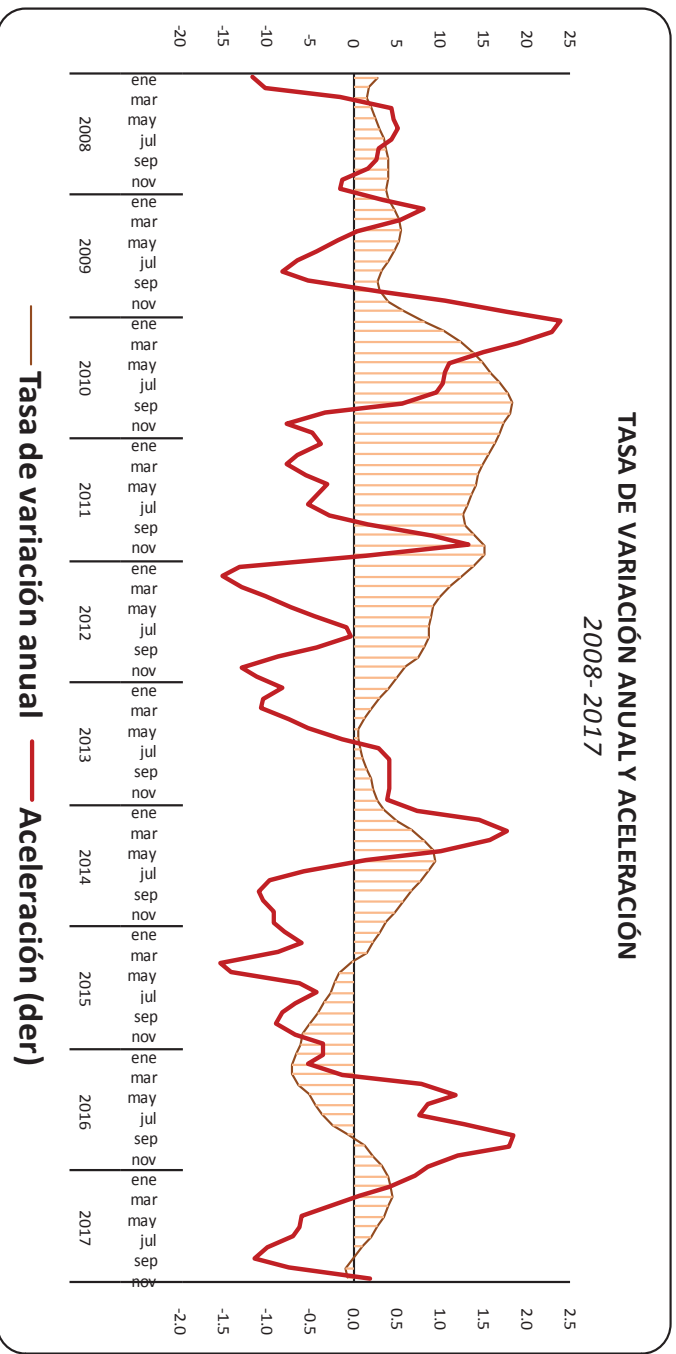
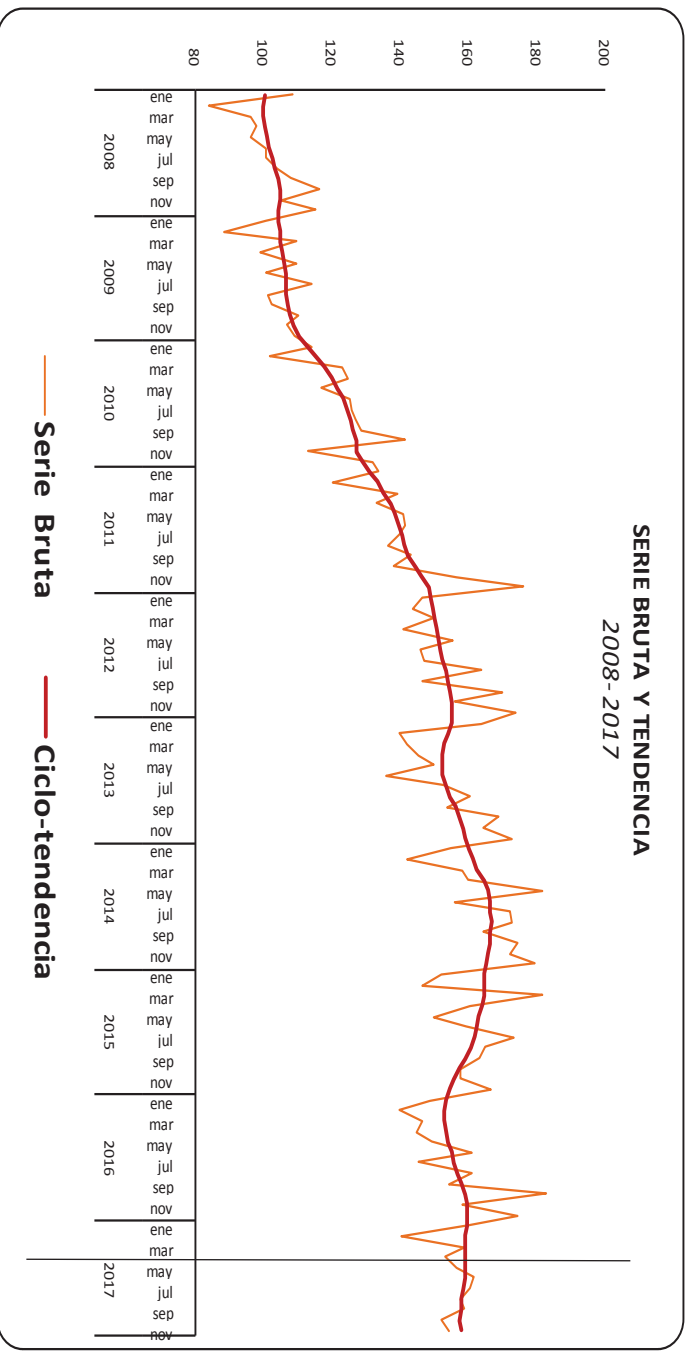

(1) Aceleración es la primera diferencia, mes a mes ($t/t-1$) de las tasas anuales.

4.5.1 ÍNDICE DE ACTIVIDAD ECONÓMICA COYUNTURAL - IDEAC-, SERIES AJUSTADAS POR TENDENCIA (1)

Índice, 2007=100

Periodo	2008	2009	2010	2011	2012	2013	2014	2015	2016	2017
Ene	100,46	104,37	112,72	131,03	149,07	154,96	160,08	164,52	153,54	159,37
Feb	99,90	104,57	115,32	133,29	149,62	153,93	161,24	164,72	152,84	159,25
Mar	99,85	105,03	117,82	135,26	150,06	152,75	162,71	164,79	152,67	159,15
Abr	100,34	105,59	120,01	137,08	150,66	152,20	164,51	164,03	153,22	159,22
May	100,99	106,08	121,74	138,66	151,38	152,11	165,94	163,06	154,21	159,32
Jun	101,68	106,35	123,16	139,75	151,89	152,39	166,45	162,51	155,07	159,22
Jul	102,40	106,43	124,32	140,40	152,47	153,38	166,63	161,93	155,72	158,75
Ago	103,26	106,45	125,34	141,19	153,26	154,80	166,65	160,80	156,66	158,14
Sep	104,14	106,81	126,35	142,50	154,06	156,23	166,44	159,20	158,04	157,71
Oct	104,68	107,66	126,98	144,34	154,78	157,60	166,23	157,50	159,16	157,61
Nov	104,69	108,75	127,39	146,50	155,18	158,61	165,80	155,94	159,44	158,16
Dic	104,48	110,36	128,73	148,18	155,28	159,28	165,01	154,59	159,38	

(1) Cifras revisadas. El IDEAC es un indicador mensual, elaborado en base a ponderaciones sectoriales de diversas actividades del sector real. Mide la evolución económica coyuntural del país. A partir de la Información Estadística Mensual 1976, la serie del IDEAC se calcula con la año base 2007 de Cuentas Nacionales Anuales.

Fuente: Banco Central del Ecuador.

4.5.2 ÍNDICE DE ACTIVIDAD ECONÓMICA COYUNTURAL - IDEAC-, SERIE BRUTA (1)

Índice, 2007=100

Periodo	2008	2009	2010	2011	2012	2013	2014	2015	2016	2017
Ene	108,30	100,74	113,86	133,89	146,59	163,66	154,98	152,34	148,83	160,47
Feb	84,08	88,23	101,81	120,25	143,74	139,98	142,22	146,32	140,03	140,52
Mar	96,29	109,51	123,17	139,34	149,83	142,02	158,11	181,62	146,52	159,05
Abr	97,76	98,92	124,65	133,33	140,95	145,21	159,72	160,32	144,96	153,33
May	96,40	109,68	116,85	140,98	155,39	150,12	181,68	149,87	149,44	156,46
Jun	100,62	100,85	125,07	141,40	145,94	135,66	156,11	159,19	161,30	161,60
Jul	100,42	114,11	125,71	139,62	147,19	152,70	172,50	173,37	145,51	160,37
Ago	104,23	101,15	127,08	136,27	163,73	160,42	172,55	165,00	160,87	157,56
Sep	107,84	102,57	128,70	143,28	146,62	153,56	164,51	163,39	154,52	158,85
Oct	116,22	109,92	141,26	138,09	170,24	168,70	174,21	157,55	182,79	152,29
Nov	104,85	106,75	113,03	156,38	155,96	164,17	172,41	157,50	158,26	154,60
Dic	115,39	109,24	131,85	175,96	173,72	172,97	179,42	166,49	174,57	

(1) Cifras revisadas. El IDEAC es un indicador mensual, elaborado en base a ponderaciones sectoriales de diversas actividades del sector real. Mide la evolución económica coyuntural del país. A partir de la Información Estadística Mensual 1976, la serie del IDEAC se calcula con la año base 2007 de Cuentas Nacionales Anuales.

Fuente: Banco Central del Ecuador.

4.6.1 ÍNDICES DE CONFIANZA DEL CONSUMIDOR: CUENCA, MACHALA, GUAYAQUIL, QUITO, AMBATO Y TOTAL CINCO CIUDADES (1)

Índice

Período	TOTAL CINCO CIUDADES			CUENCA			MACHALA			GUAYAQUIL			QUITO			AMBATO		
	Índice de Situación Presente (2)	Índice de Expectativas (3)	Índice de Confianza del Consumidor	Índice de Situación Presente (2)	Índice de Expectativas (3)	Índice de Confianza del Consumidor	Índice de Situación Presente (2)	Índice de Expectativas (3)	Índice de Confianza del Consumidor	Índice de Situación Presente (2)	Índice de Expectativas (3)	Índice de Confianza del Consumidor	Índice de Situación Presente (2)	Índice de Expectativas (3)	Índice de Confianza del Consumidor	Índice de Situación Presente (2)	Índice de Expectativas (3)	Índice de Confianza del Consumidor
2015																		
Enero	45,3	48,9	46,5	44,8	47,7	45,8	43,3	47,4	44,6	48,4	52,8	49,8	42,1	44,4	42,9	47,0	46,7	46,8
Febrero	46,9	50,4	48,1	42,5	42,1	42,4	42,0	40,4	41,3	50,6	53,9	51,5	44,6	49,2	46,2	43,1	45,8	43,9
Marzo	43,0	47,0	44,3	40,4	44,8	41,9	40,9	42,8	41,4	47,3	46,7	46,8	39,0	48,8	42,3	43,3	43,3	43,2
Abril	44,8	47,8	45,8	41,7	45,9	43,1	36,4	42,6	38,5	49,4	51,6	50,0	41,5	44,2	42,4	42,1	42,1	41,9
Mayo	45,6	48,9	46,7	39,5	41,1	40,0	42,8	46,8	44,1	47,2	51,6	48,6	45,6	47,6	46,3	42,3	45,2	43,2
Junio	45,3	48,3	46,3	45,0	43,3	44,4	46,0	45,4	45,6	47,8	48,0	47,6	42,5	50,4	45,1	46,5	44,5	45,6
Julio	40,9	47,4	43,2	40,9	43,7	41,9	45,0	49,6	46,5	43,3	49,2	45,2	38,3	46,1	40,9	37,0	42,0	38,7
Agosto	42,2	46,9	43,8	41,1	39,2	40,4	45,5	49,1	46,6	43,1	45,2	43,7	41,4	50,7	44,5	39,6	40,6	39,9
Septiembre	41,9	46,9	43,6	45,8	46,7	46,1	45,2	47,5	45,8	43,0	45,9	43,9	39,8	48,3	42,6	42,2	46,1	43,5
Octubre	39,4	44,5	41,2	39,1	39,3	39,1	46,9	48,9	47,5	39,5	43,7	40,8	38,7	45,8	41,1	38,7	47,1	41,7
Noviembre	37,6	40,8	38,7	42,5	44,2	43,0	40,4	39,3	39,9	38,0	43,0	39,6	36,6	38,1	37,1	32,8	36,9	34,2
Diciembre	39,8	44,0	41,2	37,2	40,9	38,5	40,5	44,2	41,7	46,8	46,3	46,4	33,0	42,6	36,3	37,1	35,6	36,5
2016																		
Enero	35,2	42,2	37,6	38,4	43,3	40,1	40,5	44,0	41,6	38,6	46,2	41,2	30,9	36,6	32,8	29,4	44,9	35,0
Febrero	30,7	38,3	33,4	37,6	43,7	39,7	37,7	45,7	40,4	32,0	41,8	35,4	27,5	32,1	29,1	29,5	35,8	31,7
Marzo	30,1	40,6	33,8	33,4	38,1	35,0	37,4	42,2	39,0	31,9	45,5	36,8	26,8	35,1	29,6	30,6	35,1	32,1
Abril	28,9	36,8	31,6	28,9	36,1	31,4	33,1	39,1	35,1	30,0	40,7	33,7	27,4	32,4	29,1	27,5	31,6	28,9
Mayo	27,3	34,8	29,9	32,8	38,1	34,6	25,1	31,1	27,2	29,2	38,9	32,6	24,6	30,0	26,5	26,4	32,6	28,6
Junio	34,0	39,8	36,0	36,3	39,9	37,5	37,5	41,1	38,6	34,4	42,0	37,0	32,6	36,6	34,0	36,2	41,3	38,0
Julio	29,4	35,6	31,5	34,5	36,1	35,0	28,4	31,6	29,4	28,6	39,7	32,6	29,5	30,9	30,0	29,8	35,6	31,8
Agosto	28,6	35,4	30,9	31,8	36,3	33,3	30,9	34,5	32,1	28,5	39,0	32,2	27,8	31,3	29,0	28,8	33,3	30,4
Septiembre	33,6	42,2	36,6	34,5	37,8	35,6	35,3	39,6	36,7	34,3	48,2	39,2	32,0	36,3	33,5	39,3	41,0	39,8
Octubre	32,9	37,0	34,3	35,5	37,6	36,2	30,2	31,7	30,6	32,8	42,1	36,1	33,0	31,2	32,4	32,1	37,2	33,9
Noviembre	32,3	35,7	33,4	34,9	33,8	34,5	33,2	36,5	34,2	32,3	40,1	35,0	32,0	30,8	31,6	30,1	32,6	31,0
Diciembre	37,9	41,2	39,0	35,0	37,7	36,0	35,0	35,2	35,0	41,8	44,0	42,4	34,4	39,2	36,0	40,0	39,7	39,8
2017																		
Enero	36,9	40,3	38,1	39,5	41,4	40,2	36,9	42,2	38,7	36,5	42,1	38,3	36,8	37,8	37,1	38,1	41,2	39,1
Febrero	34,3	40,0	36,2	39,6	42,0	40,4	38,4	42,3	39,7	32,2	41,4	35,2	34,9	37,7	35,9	36,5	42,2	38,4
Marzo	37,1	43,4	39,2	37,8	38,8	38,1	35,3	36,2	35,6	35,8	44,0	38,5	38,9	44,5	40,8	36,8	43,3	39,0
Abril	36,1	41,3	37,8	37,2	40,2	38,2	35,7	39,1	36,8	37,1	45,0	39,7	34,4	37,3	35,3	39,9	44,8	41,5
Mayo	35,9	40,8	37,5	38,7	41,6	39,7	35,1	40,2	36,8	36,5	44,5	39,1	34,2	36,0	34,8	41,3	44,9	42,5
Junio	38,4	43,8	40,2	38,5	41,8	39,6	35,3	38,0	36,2	38,2	46,8	41,1	38,2	40,9	39,1	44,7	48,5	45,9
Julio	37,1	43,7	39,3	40,3	44,2	41,6	39,3	43,0	40,6	36,3	47,5	40,0	36,9	38,8	37,5	40,7	47,2	42,9
Agosto	36,7	43,7	39,0	37,8	42,6	39,4	36,5	41,4	38,2	34,9	46,7	38,8	38,1	40,5	38,9	41,5	46,6	43,2
Septiembre	37,4	43,2	39,4	39,0	40,3	39,4	35,7	39,2	36,9	37,6	47,5	40,9	36,4	38,5	37,1	44,3	48,2	45,6
Octubre	36,6	45,3	39,5	35,6	39,1	36,8	34,2	39,1	35,8	36,0	50,2	40,8	37,9	41,0	38,9	37,5	43,1	39,3
Noviembre	36,3	45,2	39,3	35,5	40,7	37,3	35,5	39,8	36,9	36,4	50,6	41,1	36,0	39,3	37,1	41,6	46,8	43,3
Diciembre	37,7	41,2	38,9	38,3	40,2	38,9	39,9	41,5	40,5	38,1	43,7	40,0	36,3	37,6	36,7	42,5	45,3	43,5

(1) En la ENEMDU, se incluye el cuestionario para el cálculo del ICC. La muestra mensual es de aproximadamente 3,800 hogares de las ciudades de Quito, Guayaquil, Ambato, Cuenca y Machala. El ICC se construye como un promedio ponderado del Índice de Situación Presente ISP y del Índice de Expectativas IDE; este índice se encuentra acotado entre 0 y 100 puntos. Al ser un índice, el valor obtenido en sí mismo carece de unidad de medida, pero adquiere relevancia cuando se lo compara con los datos históricos obtenidos, de esta manera se puede establecer si la Confianza del Consumidor aumenta o disminuye. (2) El ISP se construye en base a 8 preguntas: ¿Con relación al mes anterior la situación económica de su hogar es?; ¿Con relación al mes anterior el consumo de su hogar en entretenimiento es?; ¿Con relación al mes anterior la situación económica del país es?; ¿Considera usted que la situación en Ecuador para encontrar/mejorar un puesto de trabajo es mejor, igual o peor que hace 3 meses?; ¿Con relación al mes anterior, el valor monetario (dinero) empleado en el consumo de alimentos es?; ¿Con relación al mes anterior, el consumo de su hogar en alimentos de menor calidad es?; ¿En relación al mes anterior el consumo de su hogar en vestimenta es?; ¿En relación al mes anterior el consumo de su hogar en electrodomésticos es? (3) El IDE se construye en base a 8 preguntas: ¿Cómo cree usted que será la situación económica de su hogar en los próximos tres meses?; ¿Cómo cree usted que será el consumo de su hogar en entretenimiento en los próximos tres meses?; ¿Usted considera que durante los próximos 3 meses la situación económica del país será?; ¿Considera usted que la situación en Ecuador para encontrar/mejorar un puesto de trabajo dentro de 3 meses será mejor, igual o peor?; ¿En los próximos 3 meses, el valor monetario (dinero) empleado en el consumo de alimentos será?; ¿En los próximos 3 meses, el consumo de su hogar en alimentos de menor calidad será?; ¿Cómo cree usted que será el consumo de su hogar en vestimenta en los próximos tres meses?; ¿Cómo cree usted que será el consumo de su hogar en electrodomésticos en los próximos tres meses?; ¿Cómo considera que será la situación económica del país durante los próximos 3 meses?

Fuente: Banco Central del Ecuador (BCE)



Av. 10 de Agosto N11-511 y Carlos Ibarra
Plaza Simón Bolívar
(593) 02-3938 600 ext.2667
Casilla Postal
17-150029-C
QUITO - ECUADOR

WWW.BCE.FIN.EC