



Sector Monetario y Financiero

INDICADORES MONETARIOS

| Tasas de interés (a) | jun-12 | jul-12 |
|-------------------------------------------|--------|---------|
| Activa referencial productivo corporativo | 8,17 | 8,17 ↔ |
| Activa referencial productivo empresarial | 9,53 | 9,53 ↔ |
| Activa referencial productivo PYMES | 11,20 | 11,20 ↔ |
| Activa referencial consumo | 15,91 | 15,91 ↔ |
| Activa referencial vivienda | 10,64 | 10,64 ↔ |
| Activa referencial micro ac ampliada | 22,44 | 22,44 ↔ |
| Activa referencial micro ac simple | 25,20 | 25,20 ↔ |
| Activa referencial micro minorista | 28,82 | 28,82 ↔ |

| Sistema Financiero (millones USD) | may-12 | jun-12 |
|-----------------------------------------------------|--------|----------|
| Captaciones de Otras Sociedades de Depósito OSD (b) | 22.870 | 22.881 ▲ |
| Cartera por vencer y vencida de OSD | 20.083 | 20.388 ▲ |
| Cartera por vencer OSD | 19.300 | 19.594 ▲ |
| Cartera vencida OSD | 783 | 794 ▲ |

| RILD (c) (millones USD) | jun-12 | jul-12 |
|-------------------------|--------|---------|
| | 3.918 | 3.931 ▲ |

| Indices Bursátiles (1) | jun-12 | jul-12 |
|--------------------------|--------|----------|
| ECU-INDEX GLOBAL (Quito) | 928,97 | 912,89 ▼ |
| IPECU -BVG (Guayaquil) | 230,90 | 226,63 ▼ |

Sector Real

| PRODUCTO INTERNO BRUTO (+) | 2012 (previsión) | 2013 (previsión) |
|----------------------------------------------------------|------------------|------------------|
| Tasa de variación anual (USD 2000) | 4,82% | 3,98% ▼ |
| PIB (millones USD 2000) | 28.226,56 | 29.351,07 ▲ |
| PIB per cápita (USD 2000) | 1.932,00 | 1.982,00 ▲ |
| PIB (millones USD corrientes) | 73.231,93 | 78.216,19 ▲ |
| PIB per cápita (USD corrientes) | 5.012,00 | 5.281,00 ▲ |
| Tasa de variación PIB Trimestral (CVE) | 2011.IV | 2012.I |
| PIB TOTAL | 1,01% | 0,70% ▼ |
| Agricultura, ganadería, caza y silvicultura | 2,04% | 1,22% ▼ |
| Explotación de minas y canteras | 0,72% | -0,12% ▼ |
| Industria manufacturera (excluye refinación de petróleo) | 0,61% | 1,31% ▲ |
| Otros servicios (++) | 1,49% | 1,03% ▼ |
| Construcción | 3,84% | 0,33% ▼ |
| Comercio al por mayor y menor | 0,72% | 0,74% ▲ |
| Otras Industrias (+++) | -0,28% | 0,38% ▲ |

| PRECIOS Y SALARIOS (2) | jun-12 | jul-12 |
|---------------------------------|--------|----------|
| Inflación | | |
| Anual | 5,00% | 5,09% ▲ |
| Mensual | 0,18% | 0,26% ▲ |
| Acumulada | 2,40% | 2,67% ▲ |
| Índice de Precios al Consumidor | 139,24 | 139,60 ▲ |

| Salarios (USD) | jun-12 | jul-12 |
|---------------------------------------|--------|----------|
| Salario mínimo vital nominal promedio | 340,47 | 340,47 ↔ |
| Salario unificado nominal | 292,00 | 292,00 ↔ |
| Salario real (d) | 244,53 | 243,89 ▼ |

| MERCADO LABORAL | mar-12 | jun-12 |
|--------------------------------|--------|----------|
| Tasa de Desocupación Total (3) | 4,88% | 5,19% ▲ |
| Quito | 3,67% | 4,35% ▲ |
| Guayaquil | 6,25% | 6,28% ▲ |
| Cuenca | 4,66% | 3,42% ▼ |
| Ambato | 4,33% | 3,42% ▼ |
| Machala | 5,87% | 4,75% ▼ |
| Tasa de Subocupación Total (3) | 43,90% | 42,96% ▼ |
| Quito | 32,86% | 33,76% ▲ |
| Guayaquil | 39,85% | 36,98% ▼ |
| Cuenca | 33,83% | 36,24% ▼ |
| Ambato | 41,47% | 43,96% ▲ |
| Machala | 42,09% | 41,78% ▼ |

Sector Externo

| COMERCIO EXTERIOR | may-12 | jun-12 |
|----------------------------------------|-----------|-------------|
| Exportaciones (millones USD FOB) | | |
| Total exportaciones mensuales | 2.117,64 | 1.777,96 ▼ |
| Total exportaciones acumuladas | 10.320,61 | 12.158,93 ▲ |
| Exportaciones ac. petroleras | 6.385,15 | 7.369,54 ▲ |
| Exportaciones ac. no petroleras | 3.995,82 | 4.789,39 ▲ |
| Importaciones (millones USD FOB) | | |
| Total importaciones mensuales | 2.180,02 | 2.029,70 ▼ |
| Total importaciones acumuladas (e) | 9.738,15 | 11.767,85 ▲ |
| Imp. ac. materias primas | 2.970,50 | 3.540,42 ▲ |
| Imp. ac. bienes consumo | 2.015,35 | 2.435,56 ▲ |
| Imp. ac. bienes de capital | 2.629,58 | 3.198,70 ▲ |
| Imp. ac. combustibles lubricantes | 2.103,99 | 2.571,89 ▲ |
| Imp. ac. bienes diversos | 18,73 | 21,28 ▲ |
| Balanza comercial petrolera mensual | 757,31 | 516,49 ▼ |
| Balanza comercial no petrolera mensual | -819,71 | -768,52 ▲ |
| Balanza comercial acumulada | 641,65 | 389,62 ▼ |

| Exportaciones acumuladas (millones USD FOB) | | |
|---------------------------------------------|----------|------------|
| Primarios acumulados | 8.276,61 | 9.608,44 ▲ |
| Petróleo crudo | 5.844,39 | 6.728,64 ▲ |
| Banano y plátano | 957,44 | 1.119,71 ▲ |
| Camarón | 523,34 | 630,40 ▲ |
| Flores naturales | 354,42 | 406,31 ▲ |
| Cacao | 143,94 | 156,42 ▲ |
| Otros primarios | 453,08 | 566,96 ▲ |
| Industrializados acumulados | 2.104,36 | 2.550,49 ▲ |
| Derivados de petróleo | 540,76 | 640,90 ▲ |
| Otros prod. mar elaborados | 415,86 | 512,07 ▲ |
| Manufacturas de metales | 257,61 | 307,11 ▲ |
| Químicos y fármacos | 132,55 | 150,50 ▲ |
| Manufacturas de textiles | 49,50 | 62,38 ▲ |
| Café elaborado | 61,06 | 78,88 ▲ |
| Otros industrializados | 647,02 | 798,65 ▲ |

| Petróleo (4) | may-12 | jun-12 |
|-----------------------------------------------------|-----------|-------------|
| Valor unitario (USD / barril) (f) | 101,68 | 86,15 ▼ |
| Exportaciones mensuales (miles de barriles) | 11.437,86 | 10.264,00 ▼ |
| Exportaciones acumuladas (miles de barriles) | 55.556,00 | 65.820,00 ▲ |
| Variación (t/t-12) exp. acum en barriles (g) | 7,02% | 5,15% ▼ |
| Variación (t/t - 12) exp. mensuales en barriles (h) | 4,80% | -3,90% ▼ |

| Cotización del Dólar (5) | jun-12 | jul-12 |
|----------------------------------------|----------|------------|
| Colombia (Peso) | 1.805,71 | 1.787,95 ▼ |
| Perú (Nuevo Sol) | 2,67 | 2,62 ▼ |
| Euro | 0,80 | 0,82 ▲ |
| Índice de Tipo de Cambio Efectivo real | 91,69 | 91,56 ▼ |

Sector Finanzas Públicas

| (millones USD, base caja acumulados) (i) | mar-12 | abr-12 |
|-------------------------------------------------|-----------|-------------|
| Egresos totales del presup.del gob. cent. acum. | 4.677,50 | 6.308,05 ▲ |
| Ingresos del presup. del gob. cent. acum. | | |
| Ingresos totales acumulados | 4.798,70 | 7.108,66 ▲ |
| Ingresos petroleros acumulados | 1.753,97 | 2.580,56 ▲ |
| Ingresos no petroleros acumulados | 3.044,74 | 4.528,09 ▲ |
| Impuesto a las importaciones | 292,69 | 387,44 ▲ |
| Impuesto a la renta | 773,50 | 1.519,16 ▲ |
| Impuesto al valor agregado (IVA) | 1.229,20 | 1.594,63 ▲ |
| Impuesto a los consumos especiales (ICE) | 151,54 | 208,65 ▲ |
| Otros ingresos | 597,80 | 818,21 ▲ |
| Deuda pública Total | 15.000,22 | 16.260,72 ▲ |
| Deuda pública interna | 4.822,54 | 6.147,56 ▲ |
| Deuda pública externa | 10.177,67 | 10.113,16 ▼ |

El presente documento se basa en extenso en la Información Estadística Mensual del BCE No. 1925, además de otras fuentes oficiales que se citan. (1) Fuente: Bolsas de valores de Quito y Guayaquil. (2) Fuente: Instituto Nacional de Estadística y Censos. (3) Hasta Dic.2008 el BCE publicó las cifras mensualmente para 5 ciudades; a partir de mar.2009 se publica trimestralmente el Total Nacional Urbano Fuente: Encuesta de Indicadores de Coyuntura del Mercado Laboral. Instituto Nacional de Estadística y Censos. (4) Fuente: EP Petroecuador y compañías privadas. (5) Fuente: Federal Reserve Bank, CITIBANK N.Y. y FMI. (a) En caso de no determinarse las tasas de interés referenciales y máximas por segmento, para el período mensual siguiente registrarán las últimas tasas publicadas por el BCE. (art.6, Cap. I "Tasas de interés referenciales" y art.3 Cap. II "Tasas de Interés de Cumplimiento Obligatorio", del título Sexto "Sistema de tasas de interés", del Libro I "Política Monetaria-Crediticia", de Codificación de Regulaciones del BCE). (b) Las OSD comprenden los bancos, sociedades financieras, mutualistas, cooperativas, BEV y BNF. (c) Reserva Internacional de Libre Disponibilidad. (d) Salario mínimo legal promedio deflactado en función del IPC mensual. (e) El valor total de importaciones reportado incluye las importaciones de la HJDN. (f) Precio mensual promedio final de comercialización. (g) Corresponde a la variación porcentual del acumulado mensual hasta el mes referido con respecto a igual período del año anterior. (h) Corresponde a la variación porcentual del mes de referencia con respecto al mismo correspondiente al año anterior. (i) Datos procesados y publicados de acuerdo a información proporcionada por el Ministerio de Finanzas (+) A partir del Boletín No.70 de Cuentas Nacionales Trimestrales, los cálculos incorporan el nuevo tratamiento metodológico de las actividades económicas de Extracción de Petróleo Crudo y Refinados de Petróleo. Para mayor información sobre la metodología aplicada, acceder al link: http://www.bce.fin.ec/documentos/Publicaciones/Notas/Catálogo/CuentasNacionales/Tratamiento_Petroleo.pdf (++) Incluye hoteles, bares y restaurantes; comunicaciones; alquiler de vivienda; servicios a las empresas y a los hogares; educación; y, salud. (+++) Incluye Transporte y Almacenamiento, Administración pública y defensa; planes de seguridad social de afiliación obligatoria, Intermediación financiera, Pesca, Suministro de electricidad y agua, Hogares privados con servicio doméstico, Fabricación de productos de la refinación de petróleo. Las flechas indican si la variación es positiva ▲, negativa ▼ o si no la hay ↔.



Gráficos económicos del Ecuador

Sector Monetario y Financiero

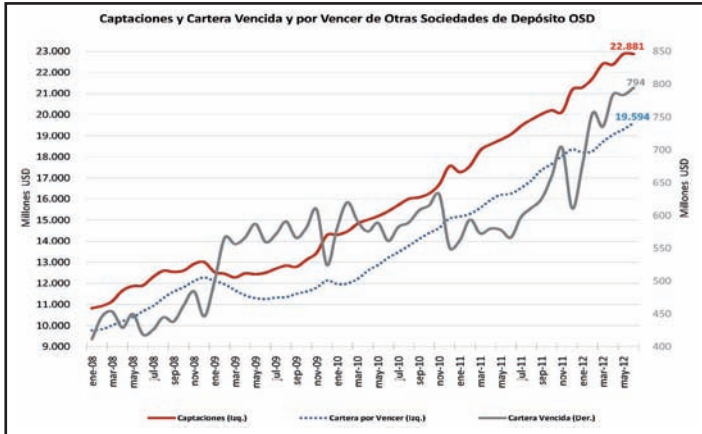

Sector Externo

BALANZA COMERCIAL

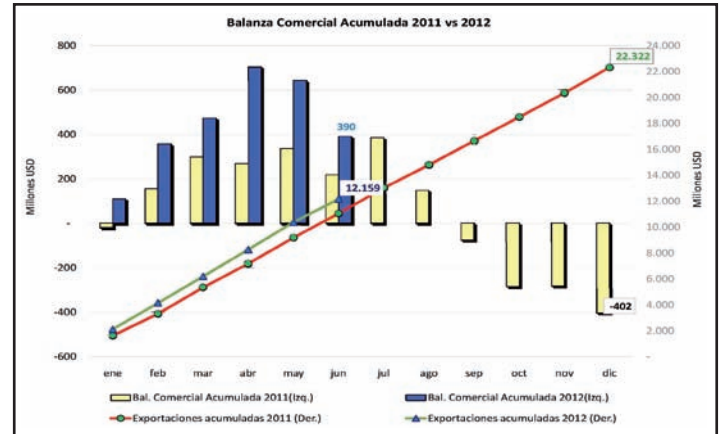

Sector Real

PRODUCTO INTERNO BRUTO

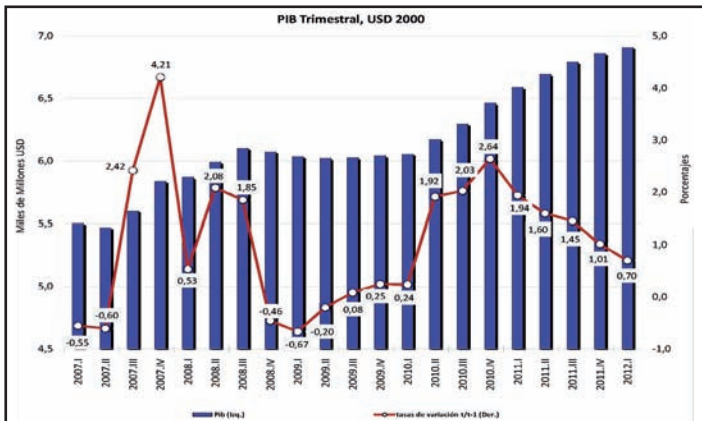

BALANZA COMERCIAL PETROLERA Y NO PETROLERA

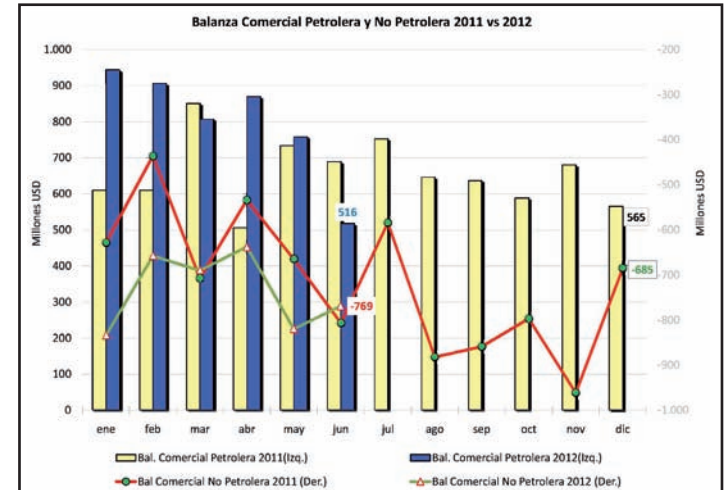

INFLACION

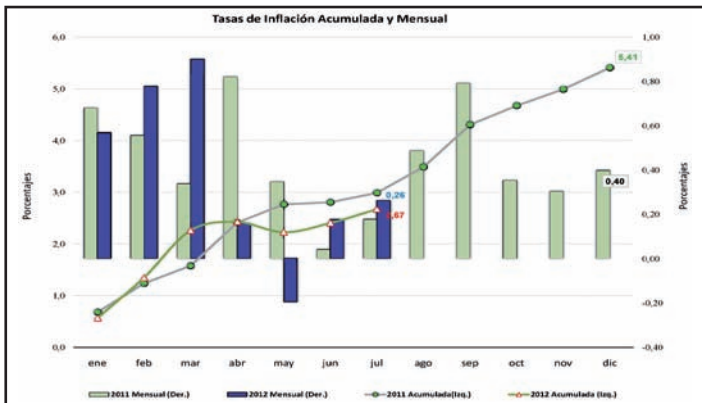

PETROLEO

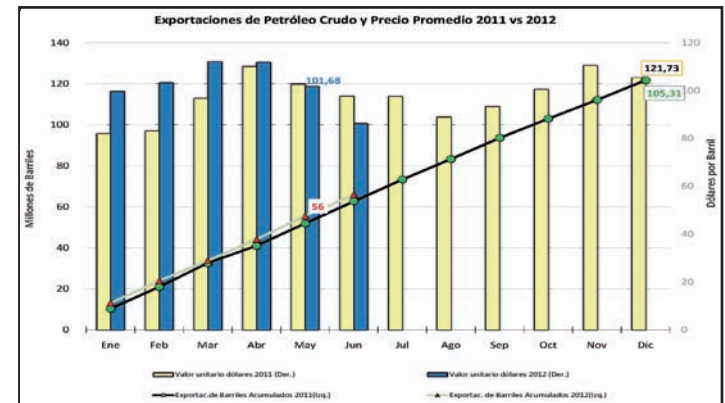

EMPLEO

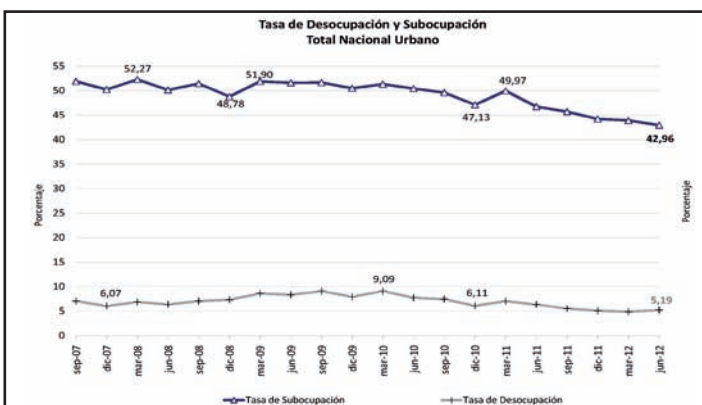

EXPORTACIONES NO PETROLERAS

