



Sector Monetario y Financiero

INDICADORES MONETARIOS

Tasas de interés	Feb-10	Mar-10
Activa referencial productivo corporativo	9,10	9,21
Activa referencial productivo empresarial (a)	9,92	9,94
Activa referencial productivo PYMES	11,38	11,35
Activa referencial consumo	18,10	16,80
Activa referencial consumo minorista (b)		
Activa referencial vivienda	11,05	10,94
Activa referencial micro ac ampliada	22,90	23,06
Activa referencial micro ac simple	27,85	28,13
Activa referencial micro minorista	29,72	30,23
Sistema Financiero (millones USD)	Ene-10	Feb-10
Captaciones OSDs (c)	14.540	14.709
Cartera vencida y por vencer OSDs	13.125	13.153
Cartera vencida OSDs	1.127	1.180
Cartera por vencer OSDs	11.998	11.973
RILD (d) (millones USD)	Feb-10	Mar-10
	3.603	4.007
Indices Bursátiles (1)	Feb-10	Mar-10
ECU-INDEX GLOBAL (UIO)	893,18	924,61
IPECU -BVG (GYE)	183,49	191,78

Sector Real

PRODUCTO INTERNO BRUTO (+)	2008 (*)	2009 (*)
Tasa de variación anual (USD 2000)	7,24%	0,36%
PIB (millones USD 2000)	24.032,49	24.119,45
PIB per cápita (USD 2000)	1.741,00	1.722,00
Tasa de variación PIB Trimestral (CVE)	2009.III	2009.IV
PIB TOTAL	0,13%	0,33%
Explotación de minas y canteras	-2,63%	-1,83%
Servicios(++)	0,31%	0,25%
Comercio al por mayor y menor	1,18%	2,60%
Industria manuf.(excluye refinación de petróleo)	-0,39%	0,65%
Agricultura, ganadería, caza y silvicultura	0,23%	0,18%
Construcción	2,10%	-0,81%
Otras Ramas(+++)	-0,16%	-1,19%
PRECIOS Y SALARIOS (2)	Feb-10	Mar-10
Inflación		
Anual	4,31%	3,35%
Mensual	0,34%	0,16%
Acumulada	1,17%	1,34%
Indice de Precios al Consumidor	126,30	126,51
Salarios (USD)	Feb-10	Mar-10
Salario mínimo vital nominal promedio	279,85	279,85
Salario unificado nominal	240,00	240,00
Salario real (e)	221,57	221,21
MERCADO LABORAL (3)	Sep-09	Dic-09
Tasa de Desocupación Total	9,06%	7,93%
Quito	6,09%	6,12%
Guayaquil	12,98%	11,68%
Cuenca	6,54%	4,65%
Ambato	3,76%	3,92%
Machala	9,47%	8,54%
Tasa de Subocupación Total	51,66%	50,48%
Quito	42,94%	40,07%
Guayaquil	49,70%	46,86%
Cuenca	39,03%	39,18%
Ambato	49,81%	54,58%
Machala	56,87%	53,09%

Sector Externo

COMERCIO EXTERIOR	Ene-10	Feb-10
Exportaciones (millones USD FOB)		
Total exportaciones mes	1.315,17	1.250,47
Total exportaciones acumuladas	1.315,17	2.565,64
Exportaciones ac. petroleras	743,36	1.387,79
Exportaciones ac. no petroleras	571,82	1.177,86
Importaciones (millones USD FOB)		
Total importaciones mensuales	1.303,91	1.182,60
Total importaciones acumuladas (f)	1.303,91	2.486,50
Imp. ac. materias primas	442,85	874,66
Imp. ac. bienes consumo	245,79	515,33
Imp. ac. bienes de capital	355,69	635,56
Imp. ac. combustibles lubricantes	251,30	448,26
Imp. ac. bienes diversos	8,29	12,70
Balanza comercial petrolera mensual	492,06	447,47
Balanza comercial no petrolera mensual	-482,11	-395,86
Balanza comercial acumulada	9,95	61,56
Exportaciones acumuladas (millones USD FOB)	1.315,17	2.565,64
Primarios acumulados	1.074,80	2.055,52
Petróleo crudo	692,35	1.284,43
Banano y plátano	197,78	389,74
Camarón	44,41	91,92
Flores naturales	51,29	115,74
Cacao	40,30	70,86
Otros primarios	48,67	102,83
Industrializados acumulados	240,38	510,12
Derivados de petróleo	51,00	103,36
Otros prod. mar elaborados	47,95	108,70
Manufacturas de metales	36,42	75,30
Químicos y fármacos	7,96	18,79
Manufacturas de textiles	8,16	20,44
Café elaborado	7,49	15,65
Otros industrializados	81,40	167,88
Petróleo (4)	Ene-10	Feb-10
Valor unitario (USD / barril) (g)	72,52	69,72
Exportaciones mensuales (miles de barriles)	9.547,00	8.491,80
Exportaciones acumuladas (miles de barriles)	9.547,00	18.039,00
Variación (t/t-12) exp. acum en barriles (h)	-11,44%	-10,88%
Variación (t/t - 12) exp. mensuales en barriles (i)	-11,44%	-10,25%
Cotización del Dólar (5)	Feb-10	Mar-10
Colombia (Peso)	1.942,12	1.927,90
Perú (Nuevo Sol)	2,85	2,84
Euro	0,74	0,75
Indice de Tipo de Cambio Efectivo real	94,83	95,09

Sector Finanzas Públicas

(millones USD, base caja acumulados) (j)	Oct-09	Nov-09
Egresos totales del presup.del gobierno central acum.	10.562	12.264
Ingresos del presup. del gobierno central acum.		
Ingresos totales acumulados	8.951	10.488
Ingresos petroleros acumulados	1.670	2.140
Ingresos no petroleros acumulados	7.281	8.347
Impuesto a las importaciones	695	796
Impuesto a la renta	2.231	2.395
Impuesto al valor agregado (IVA)	2.455	2.738
Impuesto a los consumos especiales (ICE)	363	404
Otros ingresos	1.537	2.014
Ene-10	Feb-10	
Deuda pública Total	10.195	10.151
Deuda pública interna	2.826	2.826
Deuda pública externa	7.368	7.326

El presente documento se basa en extenso en la Información Estadística Mensual del BCE No. 1897, además de otras fuentes oficiales que se citan. Los datos de 2008 (*) y 2009 (*) corresponden a la suma de las Cuentas Trimestrales de cada año. (1) Fuente: Bolsas de valores de Quito y Guayaquil. (2) Fuente: Instituto Nacional de Estadística y Censos. (3) Hasta Dic.2008 el BCE publicó las cifras mensualmente para 5 ciudades; a partir de mar.2009 se publica trimestralmente el Total Nacional Urbano Fuente: Encuesta de Indicadores de Coyuntura del Mercado Laboral. Instituto Nacional de Estadísticas y Censos. (4) Fuente: Petroecuador y compañías privadas. (5) Fuente: Federal Reserve Bank, CITIBANK N.Y. y FMI. (a) De acuerdo a la Reg.-184-2009, de mayo 6 de 2009, los segmentos comerciales cambian de nombre a segmentos productivos y se crea el segmento productivo empresarial. (b) De acuerdo a la Reg.-190-2009, de junio 10 de 2009, se elimina el segmento de consumo minorista quedando un segmento único de consumo. (c) Las OSD comprenden los bancos, sociedades financieras, mutualistas, cooperativas, BEV y BNE. (d) Reserva Internacional de Libre Disponibilidad. (e) Salario mínimo legal promedio deflactado en función del IPC mensual. (f) El valor total de importaciones reportado incluye las importaciones de la HJDN. (g) Precio mensual promedio final de comercialización. (h) Corresponde a la variación porcentual del acumulado mensual hasta el mes referido con respecto a igual período del año anterior. (i) Corresponde a la variación porcentual del mes de referencia con respecto al mismo período al año anterior. (j) Por falta de información del Ministerio de Finanzas no ha sido posible actualizar los datos del Gobierno Central (+) A partir del Boletín No.70 de Cuentas Nacionales Trimestrales, los cálculos incorporan el nuevo tratamiento metodológico de las actividades económicas de Extracción de Petróleo Crudo y Refinados de Petróleo. Para mayor información sobre la metodología aplicada, acceder al link: http://www.bce.fin.ec/documentos/Publicaciones/Notas/Catalogo/CuentasNacionales/Tratamiento_Petroleo.pdf (++) Incluye hoteles, bares y restaurantes; comunicaciones; alquiler de vivienda; servicios a las empresas y a los hogares; educación; y, salud. (+++) Incluye Transporte y Almacenamiento, Administración pública y defensa; planes de seguridad social de afiliación obligatoria, Intermediación financiera, Pesca, Suministro de electricidad y agua, Hogares privados con servicio doméstico, Fabricación de productos de la refinación de petróleo.



Sector Monetario y Financiero

Captaciones y Cartera Vencida y por Vencer de Otras Sociedades de Depósito

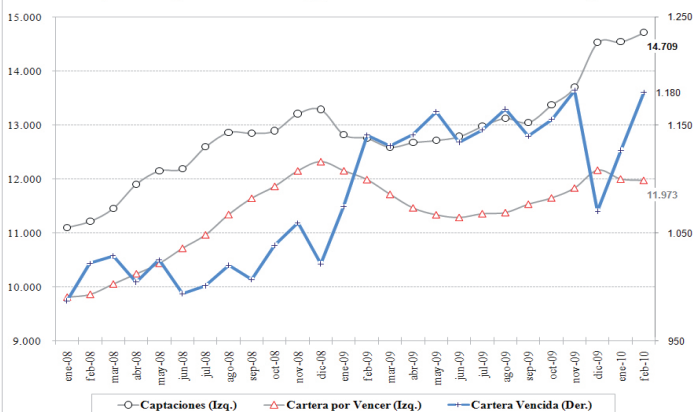

Sector Externo

BALANZA COMERCIAL

Balanza Comercial Acumulada 2009 vs 2010

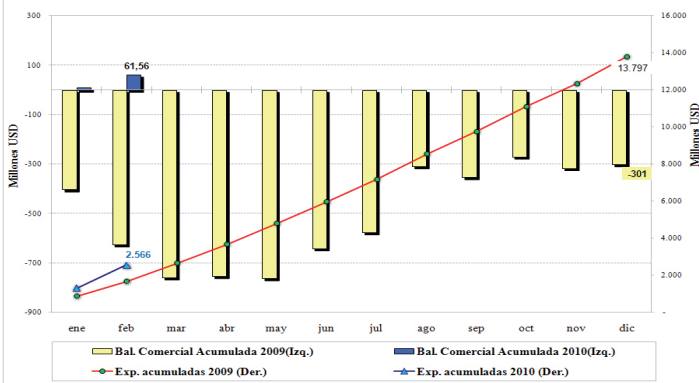

Sector Real

PRODUCTO INTERNO BRUTO

Pib Trimestral USD 2000

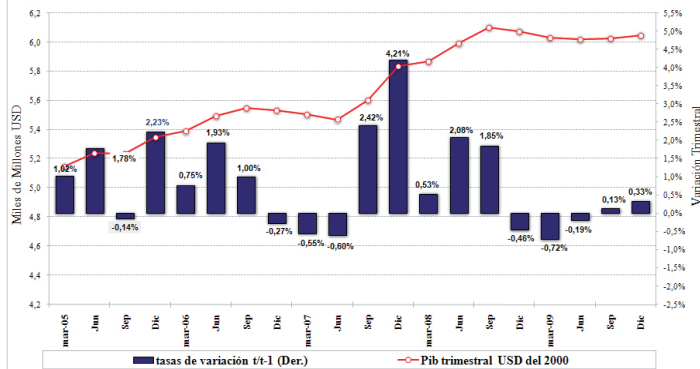

BALANZA COMERCIAL PETROLERA Y NO PETROLERA

Balanza Comercial Petrolera y No Petrolera 2009 vs 2010

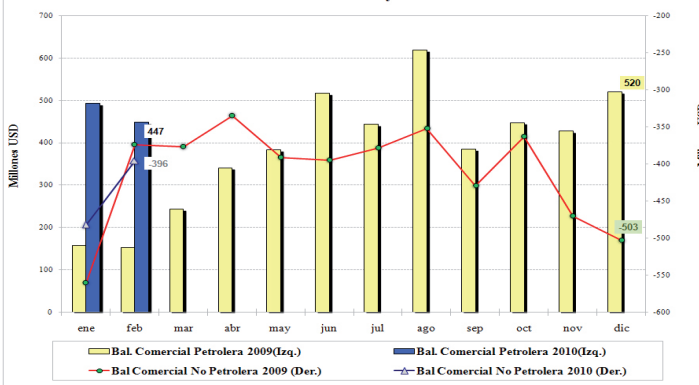

INFLACION

Tasas de Inflación Acumulada y Mensual

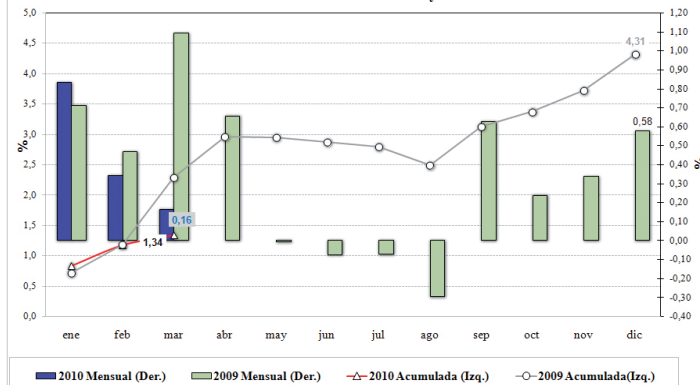

Exportaciones de Petróleo Crudo y Precio Promedio 2009 vs 2010

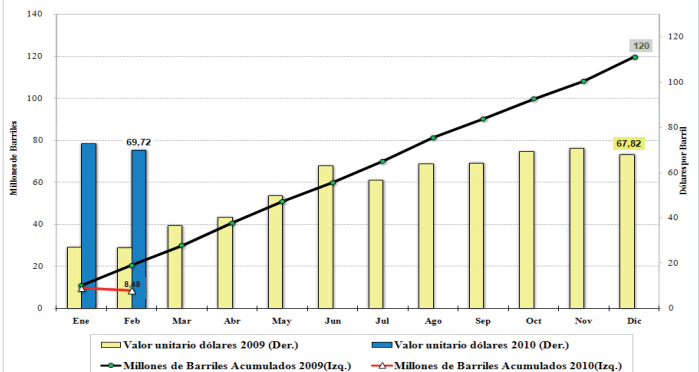

EMPLEO

Tasa de Desocupación y Subocupación Total Nacional Urbano

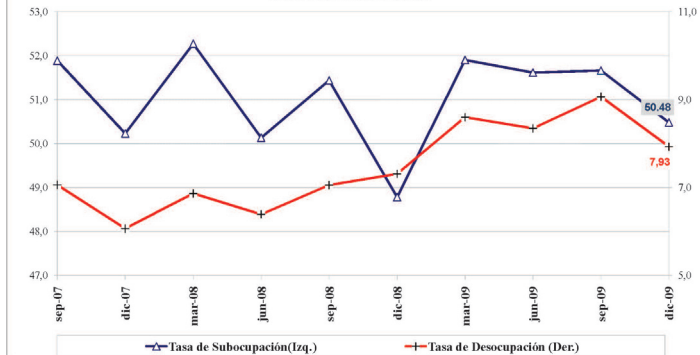

EXPORTACIONES NO PETROLERAS

Exportaciones No Petroleras 2009 vs 2010

