



## Sector Monetario y Financiero

## INDICADORES MONETARIOS

Tasas de interés	ago-10	sep-10
Activa referencial productivo corporativo	9,04	9,04
Activa referencial productivo empresarial (a)	9,78	9,78
Activa referencial productivo PYMES	11,27	11,27
Activa referencial consumo	15,86	15,86
Activa referencial vivienda	10,64	10,64
Activa referencial micro ac ampliada	22,75	22,75
Activa referencial micro ac simple	24,99	24,99
Activa referencial micro minorista	28,45	28,45

Sistema Financiero (millones USD)	ago-10	sep-10
<b>Captaciones OSDs (b)</b>	<b>16.241</b>	<b>16.310</b>
<b>Cartera vencida y por vencer OSDs</b>	<b>14.909</b>	<b>15.252</b>
Cartera vencida OSDs	1.132	1.137
Cartera por vencer OSDs	13.777	14.115

RILD (c) (millones USD)	ago-10	sep-10
	<b>3.490</b>	<b>4.353</b>

Indices Bursátiles (1)	ago-10	sep-10
ECU-INDEX GLOBAL (UIO)	950,14	976,75
IPECU -BVG (GYE)	206,04	211,68

## Sector Real

## PRODUCTO INTERNO BRUTO (+)

	2009 (*)	2010 (previ.)
Tasa de variación anual (USD 2000)	0,36%	3,73%
PIB (millones USD 2000)	24.119	25.019
PIB per cápita (USD 2000)	1.722	1.761
PIB (millones USD corrientes)	52.022	56.998
PIB per cápita (USD corrientes)	3.715	4.013
<b>Tasa de variación PIB Trimestral (CVE)</b>	<b>2010.I</b>	<b>2010.II</b>
<b>PIB TOTAL</b>	<b>0,53%</b>	<b>1,87%</b>
Explotación de minas y canteras	-2,16%	2,22%
Servicios(++)	1,49%	2,34%
Comercio al por mayor y menor	2,38%	2,94%
Industria manuf.(excluye refinación de petróleo)	3,03%	2,95%
Agricultura, ganadería, caza y silvicultura	-0,67%	1,17%
Construcción	1,42%	0,93%
Otras Ramas(+++)	-0,93%	0,89%

## PRECIOS Y SALARIOS (2)

	ago-10	sep-10
<b>Inflación</b>		
Anual	3,82%	3,44%
Mensual	0,11%	0,26%
Acumulada	2,00%	2,26%

## Indice de Precios al Consumidor

	ago-10	sep-10
<b>Salarios (USD)</b>		
Salario mínimo vital nominal promedio	279,85	279,85
Salario unificado nominal	240,00	240,00
Salario real (d)	219,78	219,21

## MERCADO LABORAL (3)

	mar-10	jun-10
<b>Tasa de Desocupación Total</b>	<b>9,09%</b>	<b>7,71%</b>
Quito	7,14%	6,65%
Guayaquil	12,33%	9,04%
Cuenca	3,74%	4,01%
Ambato	3,11%	3,23%
Machala	7,98%	5,51%
<b>Tasa de Subocupación Total</b>	<b>51,34%</b>	<b>50,42%</b>
Quito	40,64%	37,82%
Guayaquil	46,59%	47,76%
Cuenca	44,98%	47,20%
Ambato	50,97%	54,23%
Machala	53,41%	56,33%

## Sector Externo

## COMERCIO EXTERIOR

	jul-10	ago-10
<b>Exportaciones (millones USD FOB)</b>		
Total exportaciones mensuales	1.385,39	1.272,42
Total exportaciones acumuladas	9.856,69	11.129,11
Exportaciones ac. petroleras	5.414,78	6.100,02
Exportaciones ac. no petroleras	4.441,90	5.029,09

## Importaciones (millones USD FOB)

	ago-10	sep-10
<b>Total importaciones mensuales</b>	<b>1.643,01</b>	<b>1.809,58</b>
<b>Total importaciones acumuladas (e)</b>	<b>10.052,88</b>	<b>11.862,46</b>
Imp. ac. materias primas	3.361,27	3.878,86
Imp. ac. bienes consumo	2.194,89	2.575,97
Imp. ac. bienes de capital	2.621,61	3.176,59
Imp. ac. combustibles lubricantes	1.831,93	2.180,34
Imp. ac. bienes diversos	43,18	50,70

## Balanza comercial petrolera mensual

452,90 336,83

## Balanza comercial no petrolera mensual

-722,12 915,86

## Balanza comercial acumulada

-283,93 -862,96

## Exportaciones acumuladas (millones USD FOB)

9.838,36 11.129,11

## Primarios acumulados

7.675,64 8.627,38

Petróleo crudo 5.047,87 5.670,09

Banano y plátano 1.252,63 1.404,29

Camarón 445,39 507,96

Flores naturales 351,77 389,79

Cacao 195,76 211,48

Otros primarios 382,22 443,77

## Industrializados acumulados

2.181,05 2.501,73

Derivados de petróleo 366,91 429,93

Otros prod. mar elaborados 361,27 407,36

Manufacturas de metales 342,80 404,93

Químicos y fármacos 108,69 121,49

Manufacturas de textiles 117,05 129,96

Café elaborado 61,00 68,20

Otros industrializados 823,33 939,86

## Petróleo (4)

jul-10 ago-10

Valor unitario (USD / barril) (f) 68,99 69,13

Exportaciones mensuales (miles de barriles) 9.696 9.001

Exportaciones acumuladas (miles de barriles) 71.732 80.734

Variación (t/t-12) exp. acum en barriles (g) 2,71% -0,57%

Variación (t/t - 12) exp. mensuales en barriles (h) -4,13% -20,73%

## Cotización del Dólar (5)

ago-10 sep-10

Colombia (Peso) 1.825,48 1.798,24

Perú (Nuevo Sol) 2,80 2,79

Euro 0,79 0,73

Indice de Tipo de Cambio Efectivo real 95,54 95,92

## Sector Finanzas Públicas

(millones USD, base caja acumulados) (i)

jun-10 jul-10

Egresos totales del presup.del gob. cent. acum. 6.494 7.708

Ingresos del presup. del gob. cent. acum.

Ingresos totales acumulados 6.969 8.216

Ingresos petroleros acumulados 1.725 2.120

Ingresos no petroleros acumulados 5.244 6.096

Impuesto a las importaciones 562 656

Impuesto a la renta 1.331 1.596

Impuesto al valor agregado (IVA) 1.858 2.116

Impuesto a los consumos especiales (ICE) 252 296

Otros ingresos 1.241 1.432

jul-10 ago-10

Deuda pública Total 12.220 12.713

Deuda pública interna 4.317 4.835

Deuda pública externa 7.903 7.878

El presente documento se basa en extenso en la Información Estadística Mensual del BCE No. 1903, además de otras fuentes oficiales que se citan. Los datos de 2009 (\*) corresponden a la suma de las Cuentas Trimestrales del año; los datos de 2010 (previ.) son una previsión en base a expectativas empresariales y a modelos econométricos. (1) Fuente: Bolsas de valores de Quito y Guayaquil. (2) Fuente: Instituto Nacional de Estadística y Censos. (3) Hasta Dic 2008 el BCE publicó las cifras mensualmente para 5 ciudades; a partir de mar.2009 se publica trimestralmente el Total Nacional Urbano Fuente: Encuesta de Indicadores de Coyuntura del Mercado Laboral. Instituto Nacional de Estadísticas y Censos. (4) Fuente: Petroecuador y compañías privadas. (5) Fuente: Federal Reserve Bank, CITIBANK N.Y. y FMI. (a) De acuerdo a la Reg.-184-2009, de mayo 6 de 2009, los segmentos comerciales cambian de nombre a segmentos productivos y se crea el segmento productivo empresarial. (b) Las OSD comprenden los bancos, sociedades financieras, mutualistas, cooperativas, BEV y BNF. (c) Reserva Internacional de Libre Disponibilidad. (d) Salario mínimo legal promedio deflactado en función del IPC mensual. (e) El valor total de importaciones reportado incluye las importaciones de la HJDN. (f) Precio mensual promedio final de comercialización. (g) Corresponde a la variación porcentual del acumulado mensual hasta el mes referido con respecto a igual período del año anterior. (h) Corresponde a la variación porcentual del mes de referencia con respecto al mismo correspondiente al año anterior. (i) Por falta de información del Ministerio de Finanzas no ha sido posible actualizar los datos del Gobierno Central (+) A partir del Boletín No. 70 de Cuentas Nacionales Trimestrales, los cálculos incorporan el nuevo tratamiento metodológico de las actividades económicas de Extracción de Petróleo Crudo y Refinados de Petróleo. Para mayor información sobre la metodología aplicada, acceder al link: [http://www.bce.fin.ec/documentos/Publicaciones/Notas/Catálogo/CuentasNacionales/Tratamiento\\_Petroleo.pdf](http://www.bce.fin.ec/documentos/Publicaciones/Notas/Catálogo/CuentasNacionales/Tratamiento_Petroleo.pdf) (++) Incluye hoteles, bares y restaurantes; comunicaciones; alquiler de vivienda; servicios a las empresas y a los hogares; educación; y salud. (+++) Incluye Transporte y Almacenamiento, Administración pública y defensa; planes de seguridad social de afiliación obligatoria, Intermediación financiera, Pesca, Suministro de electricidad y agua, Hogares privados con servicio doméstico, Fabricación de productos de la refinación de petróleo.



# Gráficos económicos del Ecuador

## Sector Monetario y Financiero

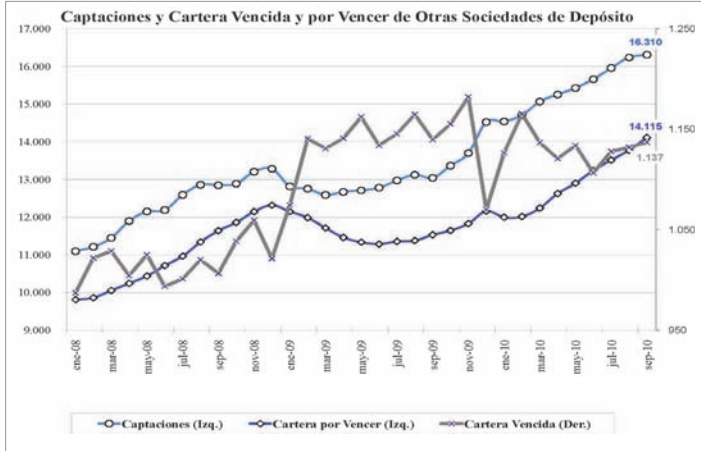

## Sector Externo

### BALANZA COMERCIAL

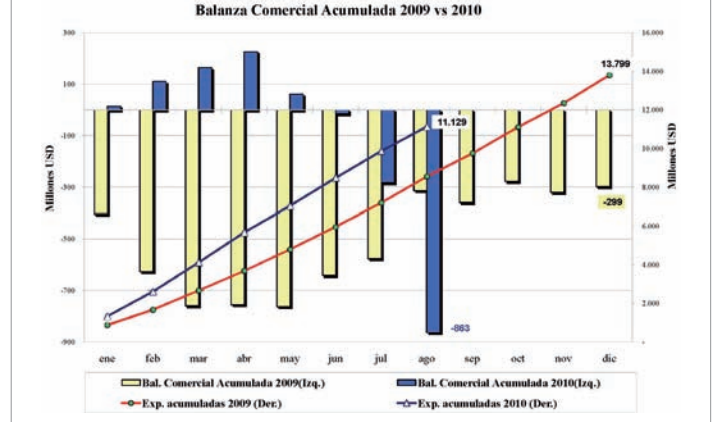

## Sector Real

### PRODUCTO INTERNO BRUTO

#### PIB Trimestral, USD 2000

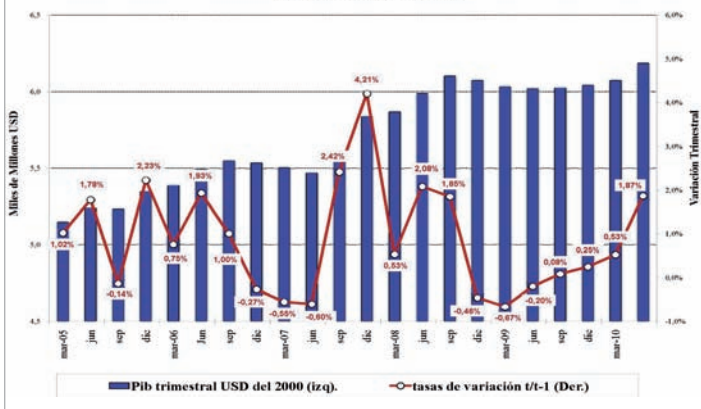

### BALANZA COMERCIAL PETROLERA Y NO PETROLERA

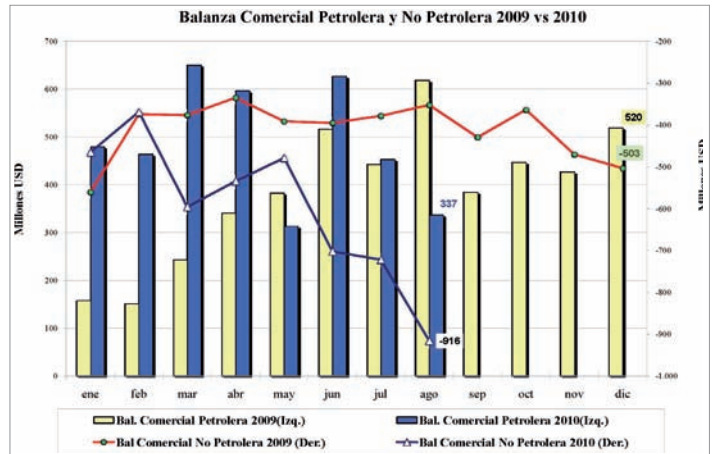

### INFLACION

#### Tasas de Inflación Acumulada y Mensual

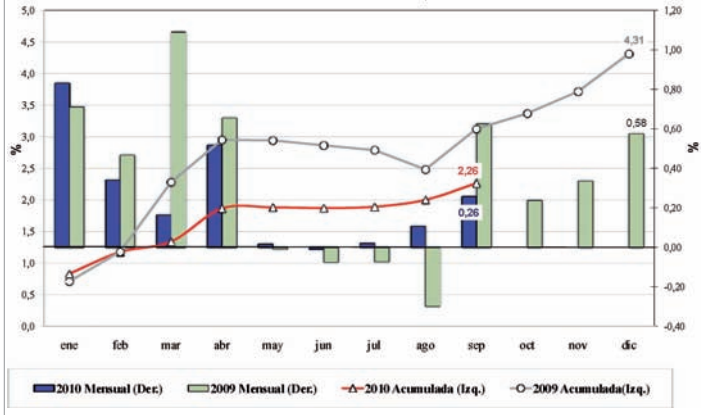

### PETROLEO

#### Exportaciones de Petróleo Crudo y Precio Promedio 2009 vs 2010

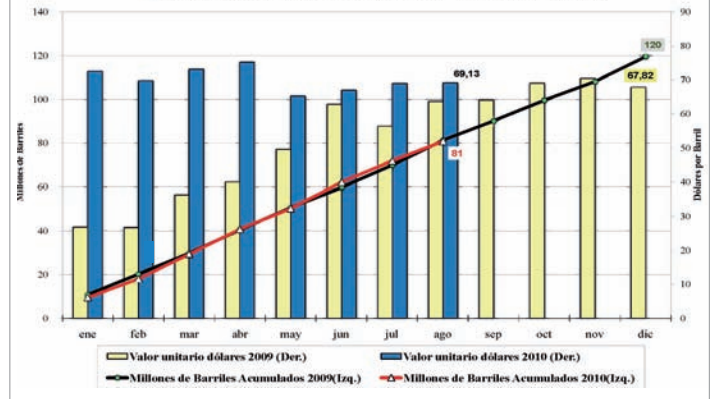

### EMPLEO

#### Tasa de Desocupación y Subocupación Total Nacional Urbana

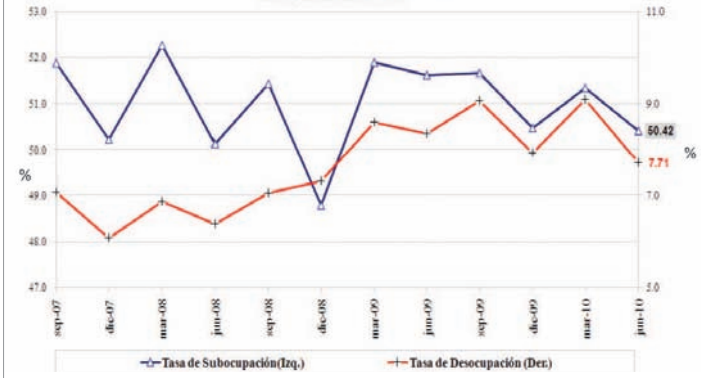

### EXPORTACIONES NO PETROLERAS

#### Exportaciones No Petroleras 2009 vs 2010

