

**Sector Real**

PRODUCTO INTERNO BRUTO	2008 (*)	2009 (previs.)
Tasa de variación anual (USD 2000)	6,52%	3,15%
PIB (millones USD 2000)	23.530	23.998
PIB per cápita (USD 2000)	1.704	1.714
PIB (millones USD corrientes)		51.106
PIB per cápita (USD corrientes)		3.649
Tasa de variación PIB Trimestral (CVE)	2008,III	2008,IV
PIB TOTAL	0,77%	-0,25%
Explotación de minas y canteras	-1,02%	-0,24%
Servicios(+)	0,94%	0,41%
Comercio al por mayor y menor	1,31%	-1,15%
Industria manif.(excluye refinación de petróleo)	1,31%	0,16%
Agricultura, ganadería, caza y silvicultura	-1,76%	-0,95%
Construcción	4,05%	0,25%
Otras Ramas(++)	-3,40%	1,52%
PRECIOS Y SALARIOS (1)	May-09	Jun-09
<b>Inflación</b>		
Anual	5,41%	4,54%
Mensual	-0,01%	-0,08%
Acumulada	2,94%	2,86%
<b>Indice de Precios al Consumidor</b>	<b>123,20</b>	<b>123,10</b>
Salarios (USD)	May-09	Jun-09
Salario mínimo vital nominal promedio	254,21	254,21
Salario unificado nominal	218,00	218,00
Salario real (a)	206,34	206,50
MERCADO LABORAL (2)	Dic-08	Mar-09
Tasa de Desocupación Total	7,50%	8,6%
Quito	5,76%	6,99%
Guayaquil	9,48%	14,00%
Cuenca	4,37%	4,90%
Ambato	3,78%	4,10%
Machala	8,68%	10,90%
Tasa de Subocupación Total	43,76%	51,9%
Quito	41,60%	45,10%
Guayaquil	45,84%	50,68%
Cuenca	34,94%	41,50%
Ambato	49,31%	58,50%
Machala	47,44%	55,09%

**Sector Monetario y Financiero****INDICADORES MONETARIOS**

Tasas de interés	May-09	Jun-09
Activa referencial Com. corporativo	9,26	9,24
Activa referencial Com. PYMES	11,2	10,92
Activa referencial consumo	15,69	15,38
Activa referencial consumo minorista	18,53	18,59
Activa referencial vivienda	11,11	11,15
Activa referencial Micro ac. ampliada	22,05	22,41
Activa referencial Micro ac. simple	28,88	28,99
Activa referencial Micro subsistencia	30,37	29,80
Sistema Financiero (millones USD)		
Captaciones OSDs (b)	12.713	12.698
Cartera vencida y por vencer OSDs	12.498	12.421
Cartera vencida OSDs	1.162	1.155
Cartera por vencer OSDs	11.337	11.266
RILD (c) (millones USD)	2.594	2.675
Indices Bursátiles (3)	May-09	Jun-09
ECU-INDEX GLOBAL (UIO)	915,92	866,00
IPECU-BVG (GYE)	189,96	179,23

**Sector Externo**

COMERCIO EXTERIOR	Abr-09	May-09
<b>Exportaciones (millones USD FOB)</b>		
Total exportaciones mes	1.003,95	1.094,61
Total exportaciones acumuladas	3.626,49	4.736,25
Exportaciones ac. petroleras	1.498,38	2.056,20
Exportaciones ac. no petroleras	2.128,11	2.680,05
<b>Importaciones (millones USD FOB)</b>		
Total importaciones mensuales	1.009,05	1.105,68
Total importaciones acumuladas (d)	4.425,84	5.531,53
Imp. ac. materias primas	1.495,77	1.895,21
Imp. ac. bienes consumo	975,99	1.204,30
Imp. ac. bienes de capital	1.337,56	1.652,92
Imp. ac. combustibles lubricantes	606,20	766,39
Imp. ac. bienes diversos	10,32	12,70
<b>Balanza comercial acumulada</b>	<b>-799,35</b>	<b>-812,17</b>
<b>Exportaciones acumuladas (millones USD FOB)</b>		
<b>Primarios acumulados</b>	<b>2.651,78</b>	<b>3.500,22</b>
Petróleo crudo	1.314,25	1.818,53
Banano y plátano	662,09	840,13
Camarón	195,29	248,16
Flores naturales	203,51	253,22
Cacao	81,11	82,82
Otros primarios	195,54	257,36
<b>Industrializados acumulados</b>	<b>974,71</b>	<b>1.236,03</b>
Derivados de petróleo	184,13	237,67
Otros prod. mar elaborados	218,16	277,36
Manufacturas de metales	168,16	203,82
Químicos y fármacos	39,39	48,32
Manufacturas de textiles	60,75	70,03
Café elaborado	22,86	30,02
Otros industrializados	281,26	368,81
<b>Petróleo (4)</b>	<b>Abr-09</b>	<b>May-09</b>
Valor unitario (USD / barril) (e)	39,96	49,56
Exportaciones mensuales (miles de barriles)	10.647,92	10.174,37
Exportaciones acumuladas (miles de barriles)	40.473,92	50.648,29
Variación (t/t-12) exp. acum en barriles (f)	-27,51%	-9,28%
Variación (t/t - 12) exp. mensuales en barriles (g)	-1,59%	-12,29%
<b>Cotización del Dólar (5)</b>	<b>May-09</b>	<b>Jun-09</b>
Colombia (Peso)	2.196,35	2.131,74
Perú (Nuevo Sol)	3,01	3,00
Euro	0,72	0,71
Indice de Tipo de Cambio Efectivo real	94,28	96,00
Sector Finanzas Públicas		
(millones USD. base caja acumulados)	Feb-09	Mar-09
<b>Egr. totales del presup.del gobierno central acum.</b>	<b>1.690</b>	<b>2.824</b>
<b>Ingresos del presup. del gobierno central acumu.</b>		
Ingresos totales acumulados	1.219	2.093
Ingresos petroleros acumulados	102	281
Ingresos no petroleros acumulados	1.117	1.813
Impuesto a las importaciones	111	171
Impuesto a la renta	265	429
Impuesto al valor agregado (IVA)	495	762
Impuesto a los consumos especiales (ICE)	86	118
Otros ingresos	160	333
	<b>Abr-09</b>	<b>May-09</b>
<b>Deuda pública Total</b>	<b>13.098</b>	<b>13.174</b>
Deuda pública interna	3.050	3.050
Deuda pública externa	10.048	10.124

El presente documento se basa en extenso en la Información Estadística Mensual del BCE No. 1888, además de otras fuentes oficiales que se citan. Los datos de 2008 (\*) corresponden a la suma de las Cuentas Trimestrales del año; los datos de 2009 (previs.) son una previsión en base a expectativas empresariales y a modelos económicos. (1) Fuente: Instituto Nacional de Estadística y Censos. (2) Hasta Dic.2008 el BCE publicó las cifras mensualmente para 5 ciudades; a partir de mar.2009 se publica trimestralmente el Total Nacional Urbano Fuente: Encuesta de Indicadores de Coyuntura del Mercado Laboral. Instituto Nacional de Estadísticas y Censos. (3) Fuente: Bolsas de valores de Quito y Guayaquil. (4) Fuente: Petroecuador y compañías privadas. (5) Fuente: Federal Reserve Bank, CITIBANK N.Y. y FMI. (6) La información al mes de diciembre de 2008 será publicada una vez que se cuente con los datos oficiales del Ministerio de Finanzas. (a) Salario mínimo legal promedio deflactado en función del IPC mensual. (b) Las OSD comprenden los bancos, sociedades financieras, mutualistas, cooperativas, BEV y BNF. (c) Reserva Internacional de Libre Disponibilidad. (d) El valor total de importaciones reportado incluye las importaciones de la HJDN. (e) Precio mensual promedio final de comercialización. (f) Corresponde a la variación porcentual del acumulado mensual hasta el mes referido con respecto a igual período del año anterior. (g) Corresponde a la variación porcentual del mes de referencia con respecto al mismo correspondiente al año anterior. (+) Incluye hoteles, bares y restaurantes; comunicaciones; alquiler de vivienda; servicios a las empresas y a los hogares; educación; y, salud. (++) Incluye Transporte y Almacenamiento, Administración pública y defensa; planes de seguridad social de afiliación obligatoria, Intermediación financiera, Pesca, Suministro de electricidad y agua, Hogares privados con servicio doméstico, Fabricación de productos de la refinación de petróleo.



## Sector Real

### PRODUCTO INTERNO BRUTO

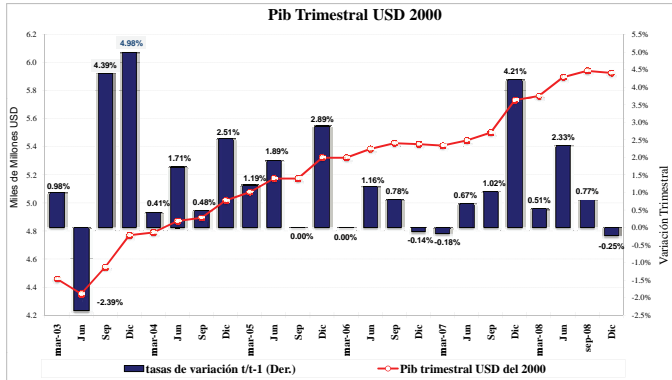

### INFLACION

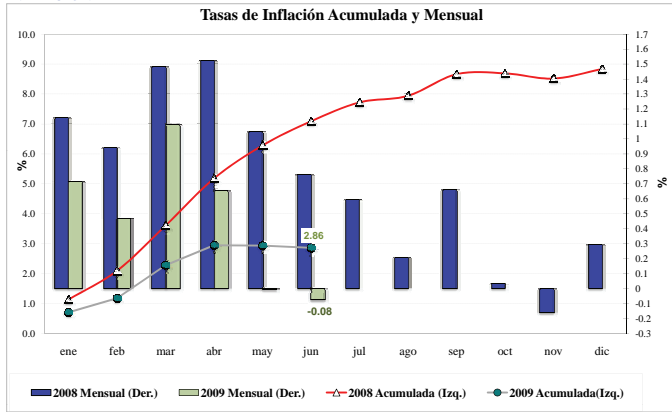

### EMPLEO

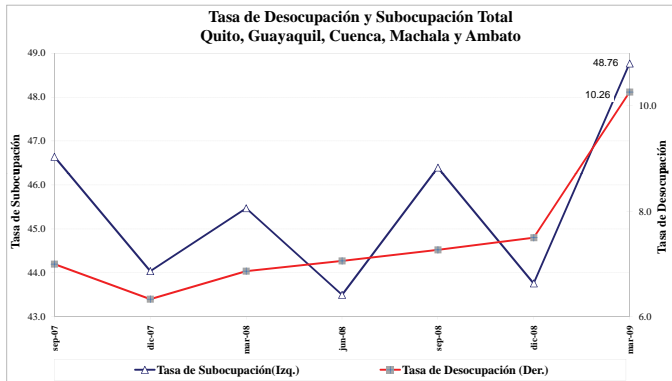

## Sector Monetario y Financiero

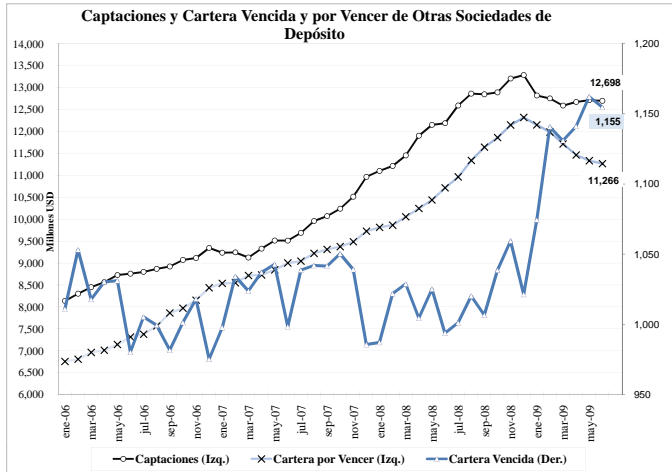

## Sector Externo

### BALANZA COMERCIAL

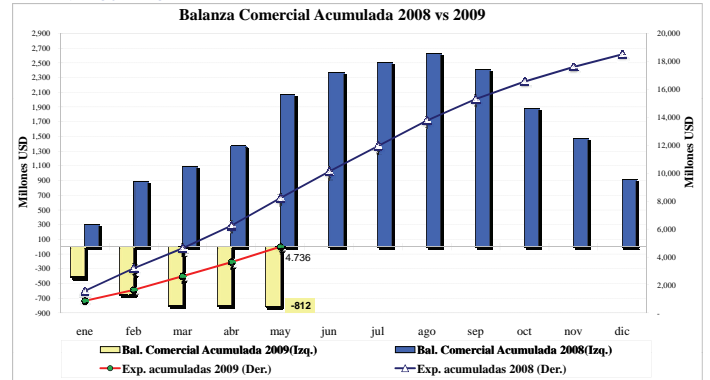

### BALANZA COMERCIAL PETROLERA Y NO PETROLERA

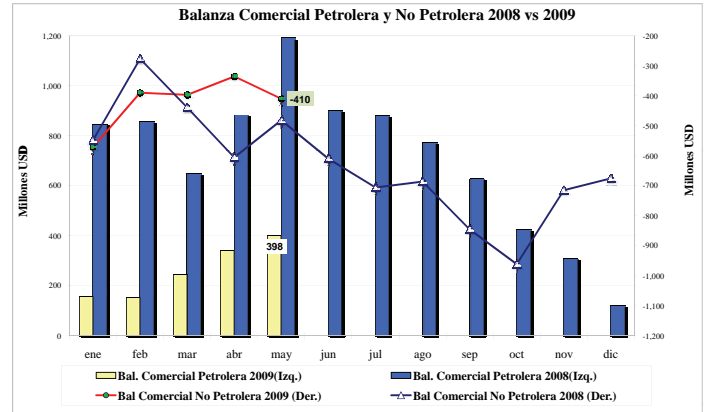

### PETROLEO

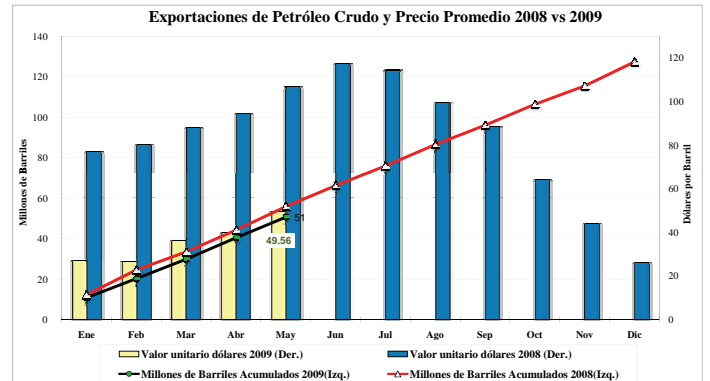

### EXPORTACIONES NO PETROLERAS

