

**Sector Real**

PRODUCTO INTERNO BRUTO	2008 (*) 2009 (previs.)	
Tasa de variación anual (USD 2000)	6,52%	0,98%
PIB (millones USD 2000)	23.530	23.760
PIB per cápita (USD 2000)	1.704	1.696
PIB (millones USD corrientes)	54.686	51.386
PIB per cápita (USD corrientes)	3.961	3.669
Tasa de variación PIB Trimestral (CVE)	2008.IV	2009.I
PIB TOTAL	-0,25%	-1,62%
Explotación de minas y canteras	-0,24%	-0,29%
Servicios(+)	0,41%	0,27%
Comercio al por mayor y menor	-1,15%	-2,58%
Industria manif.(excluye refinación de petróleo)	0,16%	-1,93%
Agricultura, ganadería, caza y silvicultura	-0,95%	0,52%
Construcción	0,25%	-0,60%
Otras Ramas(++)	1,52%	-3,85%
PRECIOS Y SALARIOS (1)	Jun-09	Jul-09
Inflación		
Anual	4,54%	3,85%
Mensual	-0,08%	-0,07%
Acumulada	2,86%	2,79%
Indice de Precios al Consumidor	123,10	123,01
Salarios (USD)	Jun-09	Jul-09
Salario mínimo vital nominal promedio	254,21	254,21
Salario unificado nominal	218,00	218,00
Salario real (a)	206,50	206,65
MERCADO LABORAL (2)	Mar-09	Jun-09
Tasa de Desocupación Total	8,6%	8,34%
Quito	6,99%	5,23%
Guayaquil	14,00%	12,58%
Cuenca	4,90%	4,52%
Ambato	4,10%	4,35%
Machala	10,90%	9,55%
Tasa de Subocupación Total	51,9%	51,61%
Quito	45,10%	42,83%
Guayaquil	50,68%	49,20%
Cuenca	41,50%	42,06%
Ambato	58,50%	48,58%
Machala	55,09%	54,56%

Sector Monetario y Financiero**INDICADORES MONETARIOS**

Tasas de interés	Jun-09	Jul-09
Activa referencial productivo corporativo	9,24	9,22
Activa referencial productivo PYMES	10,92	11,14
Activa referencial consumo	15,38	16,80
Activa referencial consumo minorista (b)		
Activa referencial vivienda	11,15	11,15
Activa referencial micro ac ampliada	22,41	23,03
Activa referencial micro ac simple	28,99	29,47
Activa referencial micro minorista	29,80	30,80
Sistema Financiero (millones USD)	Jun-09	Jul-09
Captaciones OSDs (c)	12.783	12.980
Cartera vencida y por vencer OSDs	12.421	12.497
Cartera vencida OSDs	1.134	1.147
Cartera por vencer OSDs	11.287	11.349
RILD (d) (millones USD)	2.675	3.152
Indices Bursátiles (3)	Jun-09	Jul-09
ECU-INDEX GLOBAL (UIO)	866,00	855,15
IPECU-BVG (GYE)	179,23	178,51

Sector Externo

COMERCIO EXTERIOR	May-09	Jun-09
Exportaciones (millones USD FOB)		
Total exportaciones mes	1.104,92	1.139,96
Total exportaciones acumuladas	4.746,56	5.886,52
Exportaciones ac. petroleras	2.056,20	2.689,19
Exportaciones ac. no petroleras	2.690,36	3.197,32
Importaciones (millones USD FOB)		
Total importaciones mensuales	1.120,67	1.045,05
Total importaciones acumuladas (e)	5.546,52	6.591,57
Imp. ac. materias primas	1.895,23	2.261,07
Imp. ac. bienes consumo	1.204,30	1.443,86
Imp. ac. bienes de capital	1.652,90	1.972,69
Imp. ac. combustibles lubricantes	781,38	897,92
Imp. ac. bienes diversos	12,70	16,03
Balanza comercial acumulada	-815,98	-721,11
Exportaciones acumuladas (millones USD FOB)		
Primarios acumulados	3.504,03	4.380,57
Petróleo crudo	1.818,53	2.388,47
Banano y plátano	840,17	974,81
Camarón	250,43	301,73
Flores naturales	253,34	302,24
Cacao	97,40	111,48
Otros primarios	244,17	301,85
Industrializados acumulados	1.242,52	1.505,94
Derivados de petróleo	237,68	300,72
Otros prod. mar elaborados	278,13	330,33
Manufacturas de metales	205,12	227,55
Químicos y fármacos	48,41	58,56
Manufacturas de textiles	70,14	82,21
Café elaborado	30,02	37,60
Otros industrializados	373,03	468,98
Petróleo (4)	May-09	Jun-09
Valor unitario (USD / barril) (f)	49,56	62,78
Exportaciones mensuales (miles de barriles)	10.174,37	9.078,00
Exportaciones acumuladas (miles de barriles)	50.648,29	59.726,28
Variación (t/t-12) exp. acum en barriles (g)	-9,28%	-9,79%
Variación (t/t - 12) exp. mensuales en barriles (h)	-12,29%	-12,53%
Cotización del Dólar (5)	Jun-09	Jul-09
Colombia (Peso)	2.131,74	2.037,07
Perú (Nuevo Sol)	3,00	2,99
Euro	0,71	0,71
Indice de Tipo de Cambio Efectivo real	96,39	97,06

Sector Finanzas Públicas

(millones USD. base caja acumulados)	Mar-09	Abr-09
Egresos totales del presup.del gobierno central	2.841	4.159
Ingresos totales acumulados	2.093	3.382
Ingresos petroleros acumulados	281	459
Ingresos no petroleros acumulados	1.813	2.923
Impuesto a las importaciones	171	230
Impuesto a la renta	429	1.132
Impuesto al valor agregado (IVA)	762	978
Impuesto a los consumos especiales (ICE)	118	152
Otros ingresos	333	432
	May-09	Jun-09
Deuda pública Total	13.174	13.129
Deuda pública interna	3.050	3.019
Deuda pública externa	10.124	10.110

El presente documento se basa en extenso en la Información Estadística Mensual del BCE No. 1889, además de otras fuentes oficiales que se citan. Los datos de 2008 (*) corresponden a la suma de las Cuentas Trimestrales del año; los datos de 2009 (previs.) son una previsión en base a expectativas empresariales y a modelos econométricos. (1) Fuente: Instituto Nacional de Estadística y Censos. (2) Hasta Dic.2008 el BCE publicó las cifras mensualmente para 5 ciudades; a partir de mar.2009 se publica trimestralmente el Total Nacional Urbano Fuente: Encuesta de Indicadores de Coyuntura del Mercado Laboral. Instituto Nacional de Estadística y Censos. (3) Fuente: Bolsas de valores de Quito y Guayaquil. (4) Fuente: Petroecuador y compañías privadas. (5) Fuente: Federal Reserve Bank, CITIBANK N.Y. y FMI. (6) La información al mes de diciembre de 2008 será publicada una vez que se cuente con los datos oficiales del Ministerio de Finanzas. (a) Salario mínimo legal promedio deflactado en función del IPC mensual. (b) De acuerdo a la Reg.-190-2009, de junio 10 de 2009, se elimina el segmento de consumo minorista quedando un segmento único de consumo. (c) Las OSD comprenden los bancos, sociedades financieras, mutualistas, cooperativas, BEV y BNF. (d) Reserva Internacional de Libre Disponibilidad. (e) El valor total de importaciones reportado incluye las importaciones de la HJDN. (f) Precio mensual promedio final de comercialización. (g) Corresponde a la variación porcentual del acumulado mensual hasta el mes referido con respecto a igual período del año anterior. (h) Corresponde a la variación porcentual del mes de referencia con respecto al mismo correspondiente al año anterior. (+) Incluye hoteles, bares y restaurantes; comunicaciones; alquiler de vivienda; servicios a las empresas y a los hogares; educación; y salud. (++) Incluye Transporte y Almacenamiento, Administración pública y defensa; planes de seguridad social de afiliación obligatoria, Intermediación financiera, Pesca, Suministro de electricidad y agua, Hogares privados con servicio doméstico, Fabricación de productos de la refinación de petróleo.



Sector Real

PRODUCTO INTERNO BRUTO

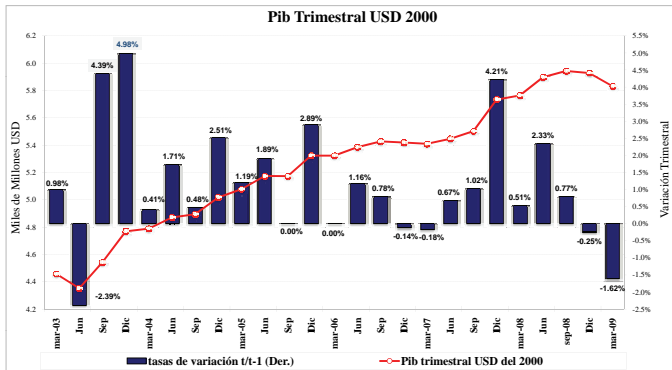

Sector Externo

BALANZA COMERCIAL

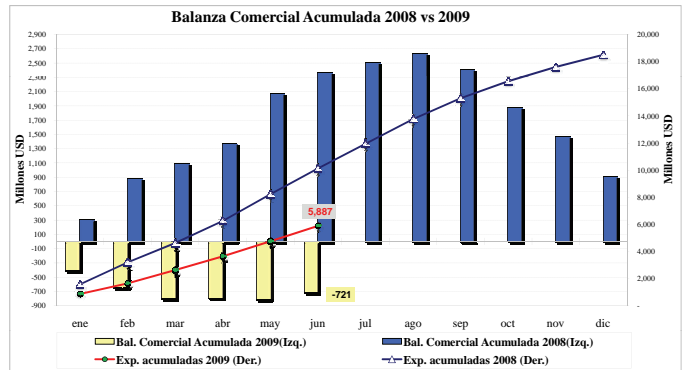

INFLACION

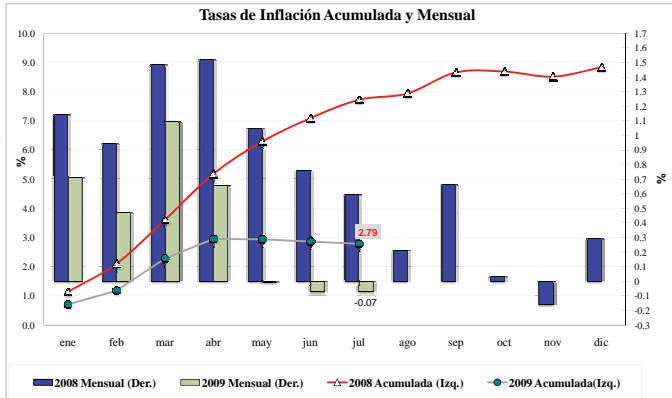

BALANZA COMERCIAL PETROLERA Y NO PETROLERA

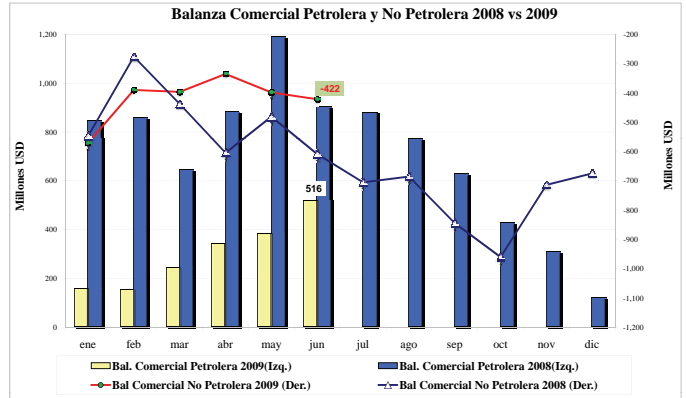

EMPLEO

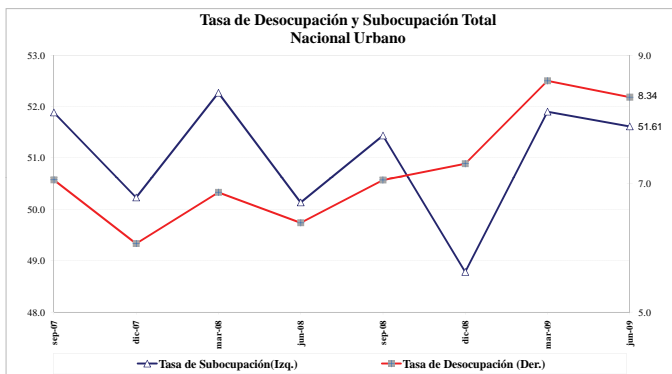

PETROLEO

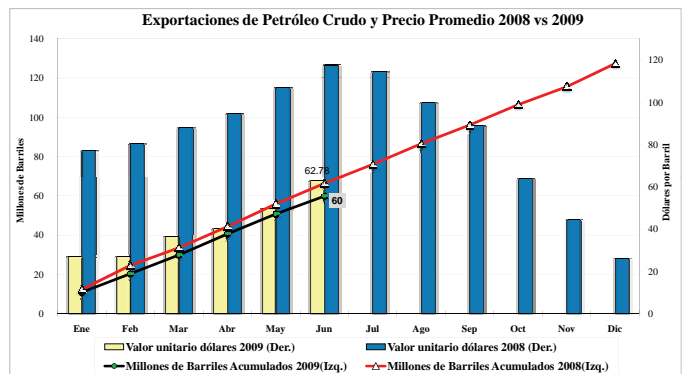

Sector Monetario y Financiero

EXPORTACIONES NO PETROLERAS

