



BANCO CENTRAL DEL ECUADOR

# ***Evolución de la Balanza Comercial Enero - Noviembre 2011***

ENERO 2012  
Dirección de Estadística Económica



## Contenido

- ▶ I. BALANZA COMERCIAL
  - Petrolera
  - No petrolera
- ▶ II. EXPORTACIONES
  - Petroleras
  - No petroleras
- ▶ III. IMPORTACIONES
  - Por uso o destino económico





# I. BALANZA COMERCIAL

**Balanza Comercial**

De enero a noviembre de 2011, la balanza comercial registró un saldo deficitario de *USD -1,800.07 millones*. Resultado que significó una recuperación comercial de 6.80% frente al déficit del mismo período en el año 2010, que fue de USD -1,931.32 millones.

**BALANZA COMERCIAL <sup>1</sup>**  
*Toneladas métricas y valor USD FOB (en miles)*

	Ene - Nov 2008			Ene - Nov 2009			Ene - Nov 2010			Ene - Nov 2011			Variación 2011 - 2010 <sup>4</sup>		
	a	b	b/a	a	b	b/a	a	b	b/a	a	b	b/a			
	Valor USD Volumen	Valor FOB	Valor unitario	Valor USD Volumen	Valor FOB	Valor unitario	Valor USD Volumen	Valor FOB	Valor unitario	Valor USD Volumen	Valor FOB	Valor unitario	Valor USD	Valor FOB	Valor unitario
Exportaciones totales	<b>25,580</b>	<b>17,899,994</b>	<b>700</b>	<b>24,846</b>	<b>12,395,540</b>	<b>499</b>	<b>24,237</b>	<b>15,763,645</b>	<b>650</b>	<b>23,794</b>	<b>19,356,462</b>	<b>814</b>	<b>-1.83%</b>	<b>22.79%</b>	<b>25.08%</b>
<i>Petroleras</i> <sup>2</sup>	131,200	11,370,389	87	120,988	6,136,719	51	123,671	8,669,747	70	113,780	10,855,592	95	-8.00%	25.21%	36.10%
<i>No petroleras</i>	7,371	6,529,605	886	8,040	6,258,822	778	7,034	7,093,898	1,008	7,991	8,500,871	1,064	13.60%	19.83%	5.49%
Importaciones totales	<b>10,543</b>	<b>16,364,064</b>	<b>1,552</b>	<b>10,148</b>	<b>12,678,754</b>	<b>1,249</b>	<b>12,555</b>	<b>17,694,970</b>	<b>1,409</b>	<b>13,344</b>	<b>21,156,535</b>	<b>1,586</b>	<b>6.28%</b>	<b>19.56%</b>	<b>12.50%</b>
<i>Bienes de consumo</i>	980	3,513,271	3,586	832	2,790,981	3,353	963	3,735,331	3,877	993	4,215,429	4,244	3.10%	12.85%	9.46%
<i>Materias primas</i>	5,605	5,388,170	961	5,184	4,239,935	818	5,882	5,396,070	917	6,896	6,670,142	967	17.25%	23.61%	5.43%
<i>Bienes de capital</i>	422	4,056,913	9,613	358	3,543,866	9,886	445	4,572,212	10,284	490	5,357,559	10,936	10.19%	17.18%	6.34%
<i>Combustibles y Lubricantes</i>	3,534	3,209,581	908	3,765	2,041,814	542	5,254	3,732,702	710	4,960	4,821,453	972	-5.60%	29.17%	36.84%
<i>Diversos</i>	2.10	10,756	5,115	7.53	37,026	4,914	10.87	68,714	6,324	4.05	34,327	8,474	-62.72%	-50.04%	34.00%
<i>Ajustes</i> <sup>3</sup>		185,373			25,131.80			189,941			57,624			-69.66%	
Balanza Comercial - Total	<b>1,535,930</b>			<b>-283,214</b>			<b>-1,931,325</b>			<b>-1,800,072</b>			<b>6.80%</b>		
<i>Bal. Comercial - Petrolera</i>		8,160,808			4,094,905			4,937,044			6,034,138			22.22%	
<i>Bal. Comercial - No petrolera</i>		-6,624,878			-4,378,119			-6,868,369			-7,834,211			-14.06%	

<sup>1</sup> Las cifras son provisionales; su reproceso se realiza conforme a la recepción de documentos fuente de las operaciones de comercio exterior.

<sup>2</sup> Volumen en miles de barriles

<sup>3</sup> Otras importaciones no regularizadas en el SENAE

<sup>4</sup> La fórmula de cálculo para la variación es  $(\text{valor } t - \text{valor } t-1) / |\text{valor } t-1|$

Fuente: Banco Central del Ecuador



La *Balanza Comercial Petrolera*, al término del penúltimo mes del año 2011 contabilizó un saldo favorable de USD 6,034.13 millones, es decir, 22.22% más que el superávit comercial obtenido entre enero y noviembre de 2010 que fue de USD 4,937.04 millones, debido en gran medida al aumento en 36.10% de los precios del barril de petróleo crudo y sus derivados. Cabe mencionar que durante el período analizado las importaciones de *Combustibles y Lubricantes* disminuyeron en volumen en 5.60% y en valor FOB crecieron en 29.17%, asimismo, generado por un aumento en los precios de 36.84%.

Por otra parte, el saldo de la *Balanza Comercial No Petrolera* correspondiente a los meses de enero a noviembre de 2011, dio como resultado un aumento en el déficit comercial de 14.06% respecto al resultado registrado en el mismo período del año 2010, al pasar de USD -6,868.36 millones a USD -7,834.21 millones; este comportamiento se debe principalmente al crecimiento en el valor FOB de las *Importaciones no petroleras*, donde sobresalen las *Materias Primas* (23.61%); los *Bienes de Capital* (17.18%); y, los *Bienes de Consumo* (12.85%)

### BALANZA COMERCIAL

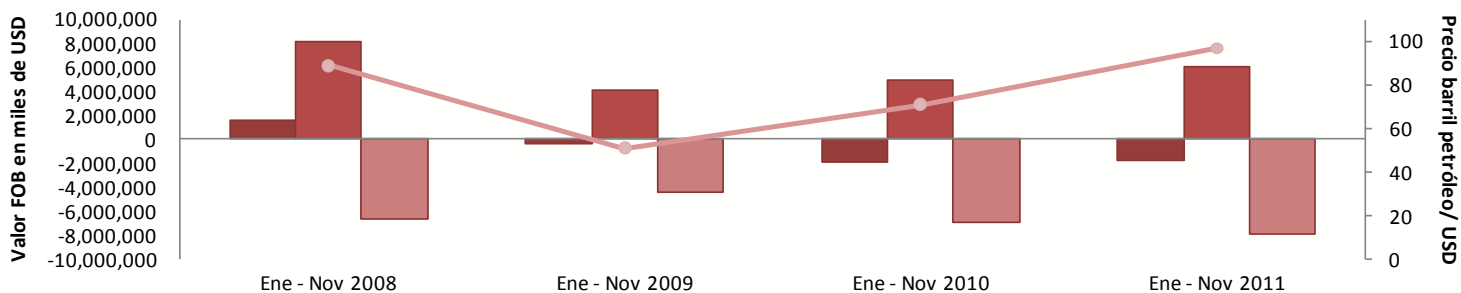

■ Balanza Comercial - Total	1,535,930	-283,214	-1,931,325	-1,800,072
■ Bal. Comercial - Petrolera	8,160,808	4,094,905	4,937,044	6,034,138
■ Bal. Comercial - No petrolera	-6,624,878	-4,378,119	-6,868,369	-7,834,211
● Precio de barril de petróleo / USD (eje der.)	88.79	50.94	70.97	96.61

Fuente: Banco Central del Ecuador



## II. EXPORTACIONES

EXPORTACIONES <sup>1</sup>

Toneladas métricas y valor USD FOB (en miles)

	Ene - Nov 2008				Ene - Nov 2009				Ene - Nov 2010				Ene - Nov 2011				Variación 2011 - 2010		
	a	b	b/a	Partic. en	a	b	b/a	Partic. en	a	b	b/a	Partic. en	a	b	b/a	Partic. en	Valor	Valor	Valor
	Vol.	Valor USD FOB	Valor unitario	valor	Vol.	Valor USD FOB	Valor unitario	valor	Vol.	Valor USD FOB	Valor unitario	valor	Vol.	Valor USD FOB	Valor unitario	valor	USD FOB	USD FOB	unitario
<b>Exportaciones Totales (eje der.)</b>	<b>25,580</b>	<b>17,899,994</b>	<b>700</b>	<b>100.0%</b>	<b>24,846</b>	<b>12,395,540</b>	<b>499</b>	<b>100.0%</b>	<b>24,237</b>	<b>15,763,645</b>	<b>650</b>	<b>100.0%</b>	<b>23,794</b>	<b>19,356,462</b>	<b>814</b>	<b>100.0%</b>	<b>-1.83%</b>	<b>22.79%</b>	<b>25.08%</b>
<b>Petroleras <sup>2</sup></b>	<b>131,200</b>	<b>11,370,389</b>	<b>86.7</b>	<b>100.0%</b>	<b>120,988</b>	<b>6,136,719</b>	<b>50.7</b>	<b>100.0%</b>	<b>123,671</b>	<b>8,669,747</b>	<b>70.1</b>	<b>100.0%</b>	<b>113,780</b>	<b>10,855,592</b>	<b>95.4</b>	<b>100.0%</b>	<b>-8.00%</b>	<b>25.21%</b>	<b>36.10%</b>
<b>Crudo</b>	<b>115,529</b>	<b>10,258,404</b>	<b>88.8</b>	<b>90.2%</b>	<b>108,106</b>	<b>5,507,411</b>	<b>50.9</b>	<b>89.7%</b>	<b>113,216</b>	<b>8,035,034</b>	<b>71.0</b>	<b>92.7%</b>	<b>101,459</b>	<b>9,802,214</b>	<b>96.6</b>	<b>90.3%</b>	<b>-10.39%</b>	<b>21.99%</b>	<b>36.13%</b>
<b>EP Petroecuador</b>	<b>71,255</b>	<b>6,301,508</b>	<b>88.4</b>	<b>55.4%</b>	<b>74,527</b>	<b>3,856,970</b>	<b>51.8</b>	<b>62.9%</b>	<b>84,134</b>	<b>5,983,292</b>	<b>71.1</b>	<b>69.0%</b>	<b>96,967</b>	<b>9,402,345</b>	<b>97.0</b>	<b>86.6%</b>	<b>15.25%</b>	<b>57.14%</b>	<b>36.35%</b>
Crudo Oriente	49,601	4,444,577	89.6	39.1%	55,029	2,906,900	52.8	47.4%	64,113	4,600,200	71.8	53.1%	65,012	6,383,404	98.2	58.8%	1.40%	38.76%	36.84%
Crudo Napo	21,654	1,856,931	85.8	16.3%	19,498	950,070	48.7	15.5%	20,021	1,383,092	69.1	16.0%	31,955	3,018,941	94.5	27.8%	59.61%	118.27%	36.76%
<b>Compañías privadas</b>	<b>44,274</b>	<b>3,956,896</b>	<b>89.4</b>	<b>34.8%</b>	<b>33,579</b>	<b>1,650,442</b>	<b>49.2</b>	<b>26.9%</b>	<b>29,082</b>	<b>2,051,742</b>	<b>70.5</b>	<b>23.7%</b>	<b>4,492</b>	<b>399,869</b>	<b>89.0</b>	<b>3.7%</b>	<b>-84.55%</b>	<b>-80.51%</b>	<b>26.18%</b>
<b>Derivados</b>	<b>15,671</b>	<b>1,111,984</b>	<b>71.0</b>	<b>9.8%</b>	<b>12,882</b>	<b>629,308</b>	<b>48.8</b>	<b>10.3%</b>	<b>10,454</b>	<b>634,712</b>	<b>60.7</b>	<b>7.3%</b>	<b>12,321</b>	<b>1,053,378</b>	<b>85.5</b>	<b>9.7%</b>	<b>17.86%</b>	<b>65.96%</b>	<b>40.82%</b>
<b>No Petroleras</b>	<b>7,371</b>	<b>6,529,605</b>	<b>886</b>	<b>100.0%</b>	<b>8,040</b>	<b>6,258,822</b>	<b>778</b>	<b>100.0%</b>	<b>7,034</b>	<b>7,093,898</b>	<b>1,008</b>	<b>100.0%</b>	<b>7,991</b>	<b>8,500,871</b>	<b>1,064</b>	<b>100.0%</b>	<b>13.60%</b>	<b>19.83%</b>	<b>5.49%</b>
<b>Tradicional</b>	<b>5,197</b>	<b>2,723,751</b>	<b>524</b>	<b>41.7%</b>	<b>5,541</b>	<b>3,087,312</b>	<b>557</b>	<b>49.3%</b>	<b>5,109</b>	<b>3,365,696</b>	<b>659</b>	<b>47.4%</b>	<b>5,731</b>	<b>4,114,376</b>	<b>718</b>	<b>48.4%</b>	<b>12.17%</b>	<b>22.24%</b>	<b>8.98%</b>
Banano y Plátano	4,900	1,497,099	306	22.9%	5,176	1,797,460	347	28.7%	4,734	1,851,406	391	26.1%	5,255	2,046,890	390	24.1%	11.01%	10.56%	-0.41%
Camarón	120	666,755	5,545	10.2%	124	606,836	4,876	9.7%	139	773,645	5,565	10.9%	169	1,058,809	6,271	12.5%	21.45%	36.86%	12.69%
Cacao y elaborados	96	265,735	2,769	4.1%	126	345,159	2,743	5.5%	118	377,352	3,186	5.3%	157	523,448	3,327	6.2%	32.85%	38.72%	4.42%
Atún y pescado	57	176,114	3,090	2.7%	77	211,306	2,750	3.4%	83	218,780	2,629	3.1%	100	256,770	2,560	3.0%	20.52%	17.36%	-2.62%
Café y elaborados	24	118,048	4,842	1.8%	38	126,550	3,349	2.0%	35	144,514	4,171	2.0%	49	228,459	4,618	2.7%	42.80%	58.09%	10.70%
<b>No Tradicional</b>	<b>2,174</b>	<b>3,805,854</b>	<b>1,751</b>	<b>58.3%</b>	<b>2,499</b>	<b>3,171,510</b>	<b>1,269</b>	<b>50.7%</b>	<b>1,925</b>	<b>3,728,202</b>	<b>1,937</b>	<b>52.6%</b>	<b>2,260</b>	<b>4,386,495</b>	<b>1,941</b>	<b>51.6%</b>	<b>17.39%</b>	<b>17.66%</b>	<b>0.23%</b>
Enlatados de pescado	212	846,737	3,994	13.0%	163	588,892	3,605	9.4%	154	537,264	3,491	7.6%	190	783,079	4,112	9.2%	23.76%	45.75%	17.77%
Flores Naturales	100	516,284	5,157	7.9%	93	503,364	5,434	8.0%	97	558,723	5,757	7.9%	108	624,825	5,759	7.4%	11.78%	11.83%	0.04%
Extractos y aceites vegetales	195	228,679	1,173	3.5%	223	196,303	880	3.1%	176	178,418	1,015	2.5%	262	343,749	1,310	4.0%	49.18%	92.67%	29.15%
Vehículos	42	383,018	9,104	5.9%	39	229,500	5,937	3.7%	26	330,079	12,627	4.7%	26	322,184	12,215	3.8%	0.90%	-2.39%	-3.27%
Otras Manufacturas de metal	80	312,424	3,884	4.8%	64	247,715	3,843	4.0%	87	304,458	3,513	4.3%	80	273,354	3,410	3.2%	-7.53%	-10.22%	-2.91%
Manuf. de cuero, plástico y caucho	40	141,791	3,556	2.2%	38	119,525	3,155	1.9%	45	142,009	3,187	2.0%	53	195,259	3,677	2.3%	19.16%	37.50%	15.39%
Químicos y fármacos	37	112,774	3,063	1.7%	49	110,601	2,259	1.8%	61	174,635	2,841	2.5%	51	189,344	3,723	2.2%	-17.25%	8.42%	31.02%
Jugos y conservas de frutas	119	153,515	1,295	2.4%	108	167,768	1,549	2.7%	131	181,427	1,390	2.6%	70	152,216	2,175	1.8%	-46.37%	-16.10%	56.43%
Otras manuf. textiles	15	85,946	5,558	1.3%	15	134,565	9,217	2.2%	18	152,639	8,677	2.2%	21	142,546	6,655	1.7%	21.77%	-6.61%	-23.31%
Productos mineros	154	95,188	618	1.5%	549	57,584	105	0.9%	39	78,351	2,021	1.1%	93	147,327	1,580	1.7%	140.49%	88.03%	-21.81%
Madera	262	104,348	398	1.6%	269	89,147	331	1.4%	286	118,957	415	1.7%	229	138,798	606	1.6%	-20.07%	16.68%	45.97%
Harina de pescado	82	62,118	758	1.0%	80	69,169	869	1.1%	72	91,093	1,274	1.3%	82	110,130	1,337	1.3%	15.18%	20.90%	4.96%
Elaborados de banano	32	28,537	878	0.4%	33	33,161	1,007	0.5%	35	35,501	1,007	0.5%	112	74,108	660	0.9%	218.47%	108.75%	-34.45%
Fruta	129	49,550	385	0.8%	154	62,483	407	1.0%	134	55,780	417	0.8%	163	63,047	386	0.7%	21.84%	13.03%	-7.23%
Manuf. de papel y cartón	37	43,305	1,177	0.7%	32	29,655	917	0.5%	38	42,106	1,104	0.6%	44	55,436	1,259	0.7%	15.46%	31.66%	14.03%
Maderas terciadas y prensadas	60	46,938	786	0.7%	50	39,027	782	0.6%	59	44,396	750	0.6%	94	45,003	477	0.5%	59.44%	1.37%	-36.42%
Tabaco en rama	3	26,595	8,807	0.4%	3	35,349	10,383	0.6%	3	33,097	10,376	0.5%	4	38,760	9,716	0.5%	25.07%	17.11%	-6.37%
Prendas de vestir de fibras textiles	3	25,735	10,059	0.4%	2	19,239	9,678	0.3%	2	20,051	10,066	0.3%	2	23,970	11,272	0.3%	6.75%	19.55%	11.99%
Otros elaborados del mar	13	18,108	1,381	0.3%	17	15,540	935	0.2%	15	17,765	1,201	0.3%	12	20,498	1,743	0.2%	-20.50%	15.39%	45.15%
Abacá	11	13,226	1,190	0.2%	9	11,883	1,253	0.2%	10	12,149	1,187	0.2%	9	11,367	1,316	0.1%	-15.59%	-6.43%	10.84%
Otros	548	511,038	932	7.8%	509	411,040	808	6.6%	438	619,304	1,413	8.7%	552	631,494	1,144	7.4%	25.98%	1.97%	-19.06%

<sup>1</sup> Las cifras son provisionales; su reproceso se realiza conforme a la recepción de documentos fuente de las operaciones de comercio exterior.<sup>2</sup> Volumen en miles de barriles

Fuente: Banco Central del Ecuador



## Exportaciones

Las exportaciones totales en valores FOB, de enero a noviembre de 2011 alcanzaron los USD 19,356.46 millones, cantidad que representa un 22.79% más que las ventas externas registradas en el mismo período del año 2010, que fueron de USD 15,763.64 millones; en volumen, las exportaciones disminuyeron en 1.83%, mientras que en precio unitario aumentaron en 25.08%, es decir que, el crecimiento de las exportaciones se explica principalmente por el incremento de los precios en los mercados internacionales.

Es importante resaltar que el aumento en los precios del barril de petróleo crudo y sus derivados en 36.10%, dio como resultado un incremento en el valor FOB de las exportaciones petroleras de 25.21% al pasar de USD 8,669.74 millones de enero a noviembre de 2010 a USD 10,855.59 millones en el mismo período del año 2011; en cuanto a volumen estas exportaciones, cayeron en 8.00%.

### EXPORTACIONES PETROLERAS

Enero - Noviembre 2011

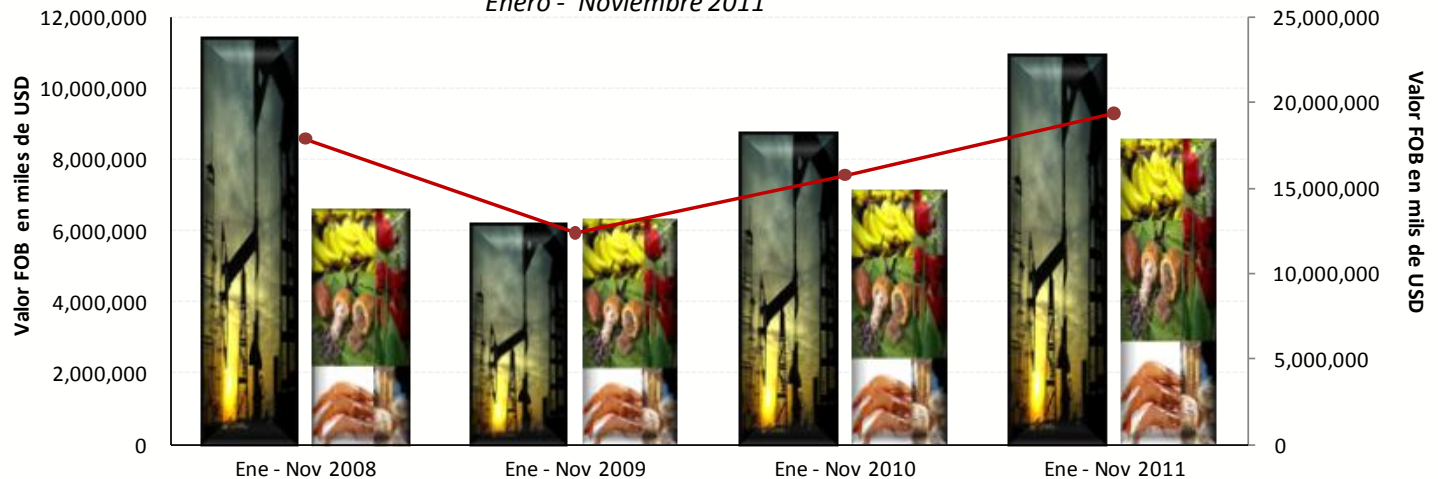

Petroleras	11,370,389	6,136,719	8,669,747	10,855,592
No Petroleras	6,529,605	6,258,822	7,093,898	8,500,871
Exportaciones Totales (eje der.)	17,899,994	12,395,540	15,763,645	19,356,462

Fuente: Banco Central del Ecuador





**Exportaciones Petroleras**

- Barriles y valor USD FOB (en miles) -

Ene - Nov 2011						
	Barriles	Valor USD FOB	precio bl.	Participación Vol.	Participación Valor	
	113,780	% part.	10,855,592	95.41	100.00%	100.00%
<b>Crudo</b>	<b>101,459</b>		<b>9,802,214</b>	<b>96.61</b>	<b>89.17%</b>	<b>90.30%</b>
EP Petroecuador	96,967	95.57%	9,402,345	97.0	85.22%	86.61%
Crudo Oriente	65,012		6,383,404		57.14%	58.80%
Crudo Napo	31,955		3,018,941		28.08%	27.81%
Compañías privadas	4,492	4.43%	399,869	89.0	3.95%	3.68%
<b>Derivados</b>	<b>12,321</b>		<b>1,053,378</b>	<b>85.5</b>	<b>10.83%</b>	<b>9.70%</b>

En términos de valor FOB, las *exportaciones petroleras* registradas de enero a noviembre de 2011, representaron el 56.08% del total de las ventas externas; de ese porcentaje, el petróleo crudo participó con el 90.30% y los derivados con la diferencia de 9.70%.

En cuanto al volumen total de exportaciones petroleras en el período analizado, el petróleo crudo aportó con 89.17% y los derivados con 10.83% (Fuel Oil y Nafta). La Empresa Pública de Hidrocarburos del Ecuador (EP Petroecuador) participó con 95.57% del volumen de las exportaciones; y las compañías petroleras privadas que operan en el país con el 4.43% restante, este último porcentaje corresponde a los saldos de los volúmenes exportados dentro de la modalidad contractual de *Participación*, la misma que cambió a *Prestación de Servicios* a inicios del presente año; en donde el Estado es el único exportador.

Período	EP PETROECUADOR			COMPAÑÍAS PRIVADAS		
	Barriles	Valor FOB	Precio unitario	Barriles	Valor FOB	Precio unitario
<b>Ene - Dic 2010</b>	<b>93,242</b>	<b>6,727,980</b>	<b>72.2</b>	<b>31,223</b>	<b>2,223,961</b>	<b>71.2</b>
Ene 10	7,239	527,018	72.8	2,308	165,339	71.6
Feb 10	6,034	422,816	70.1	2,462	169,502	68.9
Mar 10	8,124	595,797	73.3	3,173	230,491	72.6
Abr 10	9,744	733,694	75.3	1,710	128,582	75.2
May 10	7,817	509,322	65.2	1,634	106,896	65.4
Jun 10	8,270	553,587	66.9	3,523	235,912	67.0
Jul 10	6,776	469,945	69.4	2,920	198,968	68.1
Ago 10	6,398	444,666	69.5	3,065	209,155	68.2
Sep 10	9,172	615,280	67.1	1,794	121,773	67.9
Oct 10	7,631	573,032	75.1	3,601	264,031	73.3
Nov 10	6,931	538,134	77.6	2,893	221,092	76.4
Dic 10	9,108	744,688	81.8	2,140	172,219	80.5
<b>Ene - Nov 2011</b>	<b>96,967</b>	<b>9,402,345</b>	<b>97.0</b>	<b>4,492</b>	<b>399,869</b>	<b>89.0</b>
Ene 11	8,833	728,495	82.5	771	61,072	79.2
Feb 11	9,149	764,248	83.5	844	68,756	81.4
Mar 11	9,607	956,355	99.5	1,112	93,385	84.0
Abr 11	8,363	920,588	110.1	52	5,811	111.7
May 11	10,194	1,046,191	102.6	720	75,165	104.4
Jun 11	9,201	894,493	97.2	302	31,391	103.9
Jul 11	9,464	925,006	97.7	690	64,289	93.1
Ago 11	8,620	762,855	88.5	0	0	0.0
Sep 11	8,348	786,608	94.2	0	0	0.0
Oct 11	7,804	791,512	101.4	0	0	0.0
Nov 11	7,384	825,994	111.9	0	0	0.0

En el siguiente gráfico se observa la evolución mensual de los volúmenes de exportación de crudo en barriles tanto de EP Petroecuador, como de las compañías privadas durante el período enero 2010 – noviembre 2011:

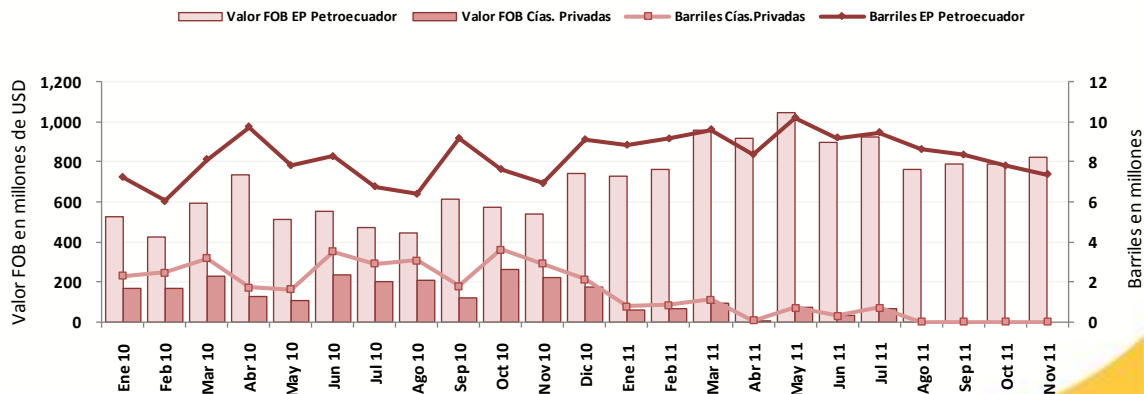

Fuente: Banco Central del Ecuador



Las exportaciones no petroleras registradas entre enero y noviembre de 2011, totalizaron un valor FOB de USD 8,500.87 millones, este grupo de ventas externas presentó un nivel superior en 19.83% respecto al registrado de enero a noviembre de 2010, que fue de USD 7,093.89 millones. Se observa en este grupo de productos, un crecimiento tanto en los volúmenes de ventas, como en el precio unitario de 13.60% y 5.49%, respectivamente.

La participación de los principales productos de enero a noviembre de 2011, fue la siguiente:

**EXPORTACIONES NO PETROLERAS**  
*Enero - Noviembre 2011*  
*(Porcentaje de participación de los principales productos)*



Fuente: Banco Central del Ecuador



## III. IMPORTACIONES



IMPORTACIONES <sup>1</sup>

Toneladas métricas y valor USD FOB (en miles)

	Ene - Nov 2008					Ene - Nov 2009					Ene - Nov 2010					Ene - Nov 2011					Variación 2011 - 2010		
	a	b	b/a	Participación		a	b	b/a	Participación		a	b	b/a	Participación		a	b	b/a	Participación				
	Valor USD		Valor	Vol.	Valor	Valor USD		Valor	Vol.	Valor	Valor USD		Valor	Vol.	Valor	Valor USD		Valor	Vol.	Valor	Vol.	Valor	Valor
	Vol.	FOB	unitario	Vol.	Valor	Vol.	FOB	unitario	Vol.	Valor	Vol.	FOB	unitario	Vol.	Valor	Vol.	FOB	unitario	Vol.	Valor	Vol.	Valor	Valor
<b>Totales</b>	<b>10,543</b>	<b>16,178,691</b>	<b>1,535</b>	<b>100.00%</b>	<b>100.00%</b>	<b>10,148</b>	<b>12,653,623</b>	<b>1,247</b>	<b>100.00%</b>	<b>100.00%</b>	<b>12,555</b>	<b>17,505,029</b>	<b>1,394</b>	<b>100.00%</b>	<b>100.00%</b>	<b>13,344</b>	<b>21,098,910</b>	<b>1,581</b>	<b>100.00%</b>	<b>100.00%</b>	<b>6.28%</b>	<b>20.53%</b>	<b>13.41%</b>
<b>Bienes de Consumo</b>	<b>980</b>	<b>3,513,271</b>	<b>3,586</b>	<b>9.29%</b>	<b>21.72%</b>	<b>832</b>	<b>2,790,981</b>	<b>3,353</b>	<b>8.20%</b>	<b>22.06%</b>	<b>963</b>	<b>3,735,331</b>	<b>3,877</b>	<b>7.67%</b>	<b>21.34%</b>	<b>993</b>	<b>4,215,429</b>	<b>4,244</b>	<b>7.44%</b>	<b>19.98%</b>	<b>3.10%</b>	<b>12.85%</b>	<b>9.46%</b>
No duradero	740	2,159,830	2,918	7.02%	13.35%	664	1,723,817	2,594	6.55%	13.62%	721	2,040,512	2,831	5.74%	11.66%	742	2,482,516	3,348	5.56%	11.77%	2.90%	21.66%	18.23%
Duradero	240	1,353,441	5,648	2.27%	8.37%	168	1,067,164	6,355	1.65%	8.43%	243	1,694,818	6,979	1.93%	9.68%	252	1,732,914	6,882	1.89%	8.21%	3.69%	2.25%	-1.39%
<b>Materias Primas</b>	<b>5,605</b>	<b>5,388,170</b>	<b>961</b>	<b>53.16%</b>	<b>33.30%</b>	<b>5,184</b>	<b>4,239,935</b>	<b>818</b>	<b>51.09%</b>	<b>33.51%</b>	<b>5,882</b>	<b>5,396,070</b>	<b>917</b>	<b>46.85%</b>	<b>30.83%</b>	<b>6,896</b>	<b>6,670,142</b>	<b>967</b>	<b>51.68%</b>	<b>31.61%</b>	<b>17.25%</b>	<b>23.61%</b>	<b>5.43%</b>
Para la agricultura	1,092	719,122	659	10.35%	4.44%	1,044	550,424	527	10.29%	4.35%	1,294	697,351	539	10.31%	3.98%	1,407	850,313	604	10.55%	4.03%	8.71%	21.93%	12.17%
Para la industria	3,700	4,261,962	1,152	35.09%	26.34%	3,203	3,235,949	1,010	31.56%	25.57%	3,953	4,212,731	1,066	31.48%	24.07%	4,188	5,182,757	1,237	31.39%	24.56%	5.96%	23.03%	16.11%
Materiales de construcción	813	407,086	500	7.72%	2.52%	938	453,561	484	9.24%	3.58%	635	485,988	765	5.06%	2.78%	1,301	637,072	490	9.75%	3.02%	104.92%	31.09%	-36.03%
<b>Bienes de Capital</b>	<b>422</b>	<b>4,056,913</b>	<b>9,613</b>	<b>4.00%</b>	<b>25.08%</b>	<b>358</b>	<b>3,543,866</b>	<b>9,886</b>	<b>3.53%</b>	<b>28.01%</b>	<b>445</b>	<b>4,572,212</b>	<b>10,284</b>	<b>3.54%</b>	<b>26.12%</b>	<b>490</b>	<b>5,357,559</b>	<b>10,936</b>	<b>3.67%</b>	<b>25.39%</b>	<b>10.19%</b>	<b>17.18%</b>	<b>6.34%</b>
Para la agricultura	13	78,860	6,052	0.12%	0.49%	14	82,685	5,785	0.14%	0.65%	12	77,649	6,404	0.10%	0.44%	13	94,745	7,201	0.10%	0.45%	8.52%	22.02%	12.44%
Para la industria	202	2,571,906	12,737	1.92%	15.90%	189	2,373,883	12,539	1.87%	18.76%	206	3,006,404	14,615	1.64%	17.17%	245	3,612,287	14,764	1.83%	17.12%	18.94%	20.15%	1.02%
Equipos de Transporte	207	1,406,148	6,790	1.96%	8.69%	155	1,087,298	7,021	1.53%	8.59%	227	1,488,159	6,563	1.81%	8.50%	232	1,650,526	7,112	1.74%	7.82%	2.35%	10.91%	8.37%
<b>Combustibles y Lubricantes</b>	<b>3,534</b>	<b>3,209,581</b>	<b>908</b>	<b>33.52%</b>	<b>19.84%</b>	<b>3,765</b>	<b>2,041,814</b>	<b>542</b>	<b>37.10%</b>	<b>16.14%</b>	<b>5,254</b>	<b>3,732,702</b>	<b>710</b>	<b>41.85%</b>	<b>21.32%</b>	<b>4,960</b>	<b>4,821,453</b>	<b>972</b>	<b>37.17%</b>	<b>22.85%</b>	<b>-5.60%</b>	<b>29.17%</b>	<b>36.84%</b>
<b>Diversos</b>	<b>2.1</b>	<b>10,756</b>	<b>5,115</b>	<b>0.02%</b>	<b>0.07%</b>	<b>7.5</b>	<b>37,026</b>	<b>4,914</b>	<b>0.07%</b>	<b>0.29%</b>	<b>10.9</b>	<b>68,714</b>	<b>6,324</b>	<b>0.09%</b>	<b>0.39%</b>	<b>4.1</b>	<b>34,327</b>	<b>8,474</b>	<b>0.03%</b>	<b>0.16%</b>	<b>-62.72%</b>	<b>-50.04%</b>	<b>34.00%</b>

<sup>1</sup> Las cifras son provisionales; su reproceso se realiza conforme a la recepción de documentos fuente de las operaciones de comercio exterior; no se incluye las importaciones de la ex - H.J.D.N.

## Importaciones

En el período enero – noviembre de 2011, las importaciones totales en valor FOB, alcanzaron los USD 21,098.91 millones<sup>1</sup>, es decir, USD 3,593.88 millones más que las compras externas realizadas en el mismo período del año 2010 que fueron de USD 17,505.02 millones, dicho monto representó un crecimiento en valor FOB de 20.53%. Este comportamiento responde principalmente a un aumento en los precios totales de 13.41% ya que los volúmenes en total presentaron un crecimiento de 6.28%.

De acuerdo con la Clasificación Económica de los Productos por Uso o Destino Económico (CUODE), en el cuadro se puede apreciar que entre los meses de enero a noviembre de los años 2010 y 2011, el volumen de importaciones aumentó en los grupos de: *Materias Primas* 17.25%, *Bienes de Capital* 10.19%; y, *Bienes de Consumo* 3.10%; mientras que los *Combustibles y Lubricantes*; y, *Productos Diversos* cayeron en -5.60% y -62.72%, respectivamente.

<sup>1</sup> Sin considerar las importaciones de la ex H. Junta de Defensa Nacional



En relación a los precios, se observa un incremento en todos los grupos de importaciones en el siguiente orden: *Combustibles y Lubricantes* 36.84%; *Productos Diversos* 34.00%; *Bienes de Consumo* 9.46%; *Bienes de Capital* 6.34%; y, *Materias Primas* 5.43%.

La participación en el total de los bienes importados por CUODE, en valores FOB de enero a noviembre del año 2011, fue la siguiente: *Materias Primas* (31.61%); *Bienes de Capital* (25.39%); *Combustibles y Lubricantes* (22.85%); *Bienes de Consumo* (19.98%); y, *Productos Diversos* (0.16%). En volumen fue: *Materias Primas* (51.68%); *Combustibles y Lubricantes* (37.17%); *Bienes de Consumo* (7.44%); *Bienes de Capital* (3.67%); y, *Productos Diversos* (0.03%).

### IMPORTACIONES POR USO O DESTINO ECONÓMICO (CUODE) (Participación porcentual)

En valor FOB

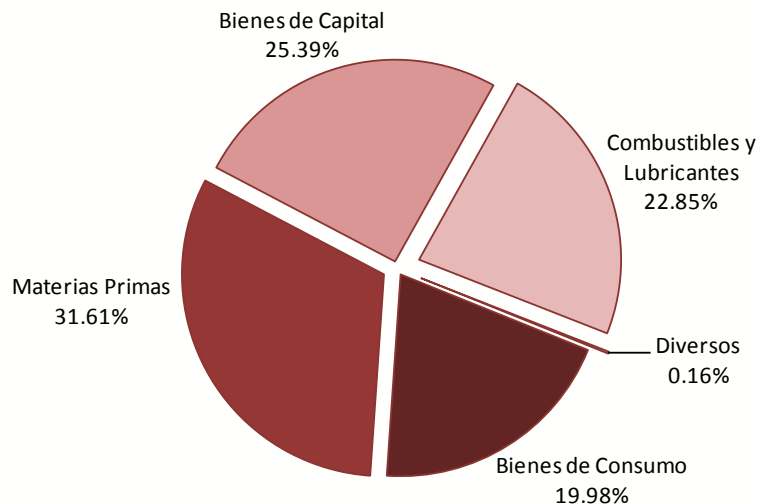

En volumen TM

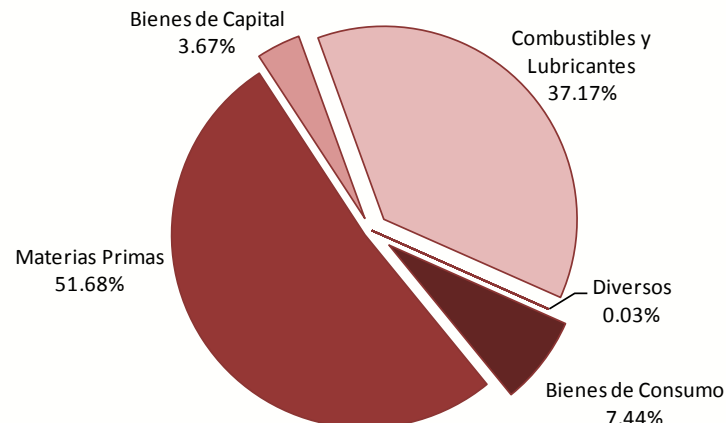

Fuente: Banco Central del Ecuador